

統計資料 581 No.
平成28年9月 刊行

平成26年

山形県の商業
(小売業態分類編)

—— 商業統計調査結果報告書 ——

山形県企画振興部

平成26年山形県の商業（小売業態分類編）

目 次

I はじめにー利用上の注意ー	1
II トピックス	6
III 統 計 表	
第1表 業態別地域別市町村別商店数、従業者数、年間商品販売額及び売場面積	12
第2表 産業小分類別業態別商店数、従業者数、年間商品販売額及び売場面積	52
第3表 業態別従業者規模別商店数、従業者数、年間商品販売額及び売場面積	58

I はじめにー利用上の注意ー

この報告書は、平成 26 年商業統計調査結果から小売業に格付けされた商店について、次表の「業態分類一覧表」のとおり、業態区分の定義に従って集計したものである。

1 業態分類の定義について

業態分類の定義は次のとおりで、各条件をすべて満たす商店を格付けしている。

(1) 大型百貨店

- ① 取扱商品 産業分類が「561 百貨店，総合スーパー」に格付けされた商店
- ② 営業形態 非セルフ方式
- ③ 売場面積 3,000 m²以上

(2) 大型総合スーパー

- ① 取扱商品 産業分類が「561 百貨店，総合スーパー」に格付けされた商店
- ② 営業形態 セルフ方式
- ③ 売場面積 3,000 m²以上

(3) 中型総合スーパー

- ① 取扱商品 産業分類が「561 百貨店，総合スーパー」に格付けされた商店
- ② 営業形態 セルフ方式
- ③ 売場面積 3,000 m²未満

(4) 衣料品専門スーパー

- ① 取扱商品 「衣 (57 織物・衣服・身の回り品)」の商品群が 70%以上
- ② 営業形態 セルフ方式
- ③ 売場面積 250 m²以上

(5) 食料品専門スーパー

- ① 取扱商品 「食 (58 飲食料品)」の商品群が 70%以上
- ② 営業形態 セルフ方式
- ③ 売場面積 250 m²以上

(6) 住関連専門スーパー(ホームセンターを除く)

- ① 取扱商品 「住 (59 機械器具、60 その他の小売業)」の商品群が 70%以上
- ② 営業形態 セルフ方式
- ③ 売場面積 250 m²以上

(7) ホームセンター

- ① 取扱商品 「住 (59 機械器具、60 その他の小売業)」の商品群が70%以上かつ「60211 金物、60221 荒物、60421 種・種苗」の合計が0%を超え70%未満
- ② 営業形態 セルフ方式
- ③ 売場面積 250 m²以上

(8) コンビニエンスストア(終日以外)

- ① 取扱商品 飲食料品を扱っていること
- ② 営業形態 セルフ方式
- ③ 売場面積 30 m²以上 250 m²未満
- ④ 営業時間 14 時間以上 24 時間未満

(9) コンビニエンスストア(終日営業)

- ① 取扱商品 飲食料品を扱っていること
- ② 営業形態 セルフ方式
- ③ 売場面積 30 m²以上 250 m²未満
- ④ 営業時間 終日営業

(10) ドラッグストア(その他)

- ① 取扱商品 「603 医薬品・化粧品」を小売販売額全体の25%以上取扱い、かつ、「60321 一般医薬品」を扱っている商店
- ② 営業形態 セルフ方式

(11) ドラッグストア

- ① 取扱商品 産業分類「6031 ドラッグストア」に格付けされた商店
- ② 営業形態 セルフ方式

(12) その他のスーパー(その他)

「総合スーパー」、「専門スーパー」、「コンビニエンスストア」、「広義ドラッグストア」以外でセルフサービス方式を採用し、かつ、産業分類が「569 その他の各種商品小売業」以外の商店

(13) その他のスーパー(各種商品取扱)

「総合スーパー」、「専門スーパー」、「コンビニエンスストア」、「ドラッグストア」以外でセルフサービス方式を採用し、かつ産業分類が「569 その他の各種商品小売業」に格付けされた商店

(14) 家電大型専門店

- ① 産業分類「5931 電気機械器具小売業(中古品を除く)」又は「5932 電気事務機械器具小売業(中古品を除く)」に格付けされた商店
- ② 営業形態 非セルフ方式
- ③ 売場面積 500 m²以上

(15) 衣料品専門店

- ① 取扱商品 商品番号「571 呉服・服地・寝具、572 男子服、573 婦人・子供服、574 靴・履物、5791 かばん・袋物、5792 下着類、5793 洋品雑貨・小間物、5799 他に分類されない織物・衣服・身の回り品」のいずれかが90%以上
- ② 営業形態 非セルフ方式

(16) 食料品専門店

- ① 取扱商品 商品番号「582 野菜・果実、583 食肉、584 鮮魚、585 酒、586 菓子・パン、5892 牛乳、5893 飲料、5894 茶類、5895 料理品、5896 米穀類、5897 豆腐・かまぼこ等加工食品、5898 乾物、5899 他に分類されない飲食料品」のいずれかが90%以上
- ② 営業形態 非セルフ方式

(17) 住関連専門店

- ① 取扱商品 商品番号「5911 自動車（新車）、5912 中古自動車、5913 自動車部分品・附属品、5914 二輪自動車（原動機付自転車を含む）、592 自転車、593 機械器具（自動車・自転車を除く）、601 家具・建具・畳、602 じゅう器、6032 医薬品、6033 調剤薬局、6034 化粧品、604 農耕用品、605 燃料、606 書籍・文房具、607 スポーツ用品・がん具・娯楽用品・楽器、6081 写真機・写真材料、6082 時計・眼鏡・光学機械、6092 たばこ・喫煙具、6093 花・植木、6094 建築材料、6095 ジュエリー製品、6096 ペット・ペット用品、6097 骨とう品、6098 中古品（骨とう品を除く）、6099 他に分類されないもの」のいずれかが90%以上
- ② 営業形態 非セルフ方式

(18) 衣料品中心店

- ① 取扱商品 「衣（57 織物・衣服・身の回り品）」の商品群が50%以上
- ② 営業形態 非セルフ方式
- ③ その他 (1)、(14)、(15)、(16)、(17)、(23)、(24) に該当する小売店を除く

(19) 食料品中心店

- ① 取扱商品 「食（58 飲食料品）」の商品群が50%以上
- ② 営業形態 非セルフ方式
- ③ その他 (1)、(14)、(15)、(16)、(17)、(23)、(24) に該当する小売店を除く

(20) 住関連中心店

- ① 取扱商品 「住（59 機械器具、60 その他の小売業）」の商品群が50%以上
- ② 営業形態 非セルフ方式
- ③ その他 (1)、(14)、(15)、(16)、(17)、(23)、(24) に該当する小売店を除く

(21) その他の小売店(その他)

「百貨店」、「専門店」、「家電大型専門店」、「中心店」、「無店舗販売」以外で、セルフサービス方式を採用しておらず、かつ産業分類「569 その他の各種商品小売業」以外の商店

(22) その他の小売店(各種商品取扱)

「百貨店」、「専門店」、「家電大型専門店」、「中心店」、「無店舗販売」以外で、セルフサービス方式を採用しておらず、かつ産業分類「569 その他の各種商品小売業」に格付けされた商店

(23) 無店舗販売(その他)

訪問販売、通信・カタログ販売、インターネット販売、自動販売機による販売の合計が100%の商店

(24) 無店舗販売(通信・カタログ販売、インターネット販売)

無店舗販売のうち、通信・カタログ販売、インターネット販売の合計が80%以上の商店

2 業態分類と産業分類について

(1) 格付けについて

業態分類の「住関連中心店」には、産業分類「57 織物・衣服・身の回り品小売業」や「58 飲食料品小売業」の商店が格付けされる場合がある。

産業分類は、販売額のうち商品分類番号の上位2桁で最も多いものによって中分類業種を決め、次に上位3桁に小分類する。

このため、例えば産業分類格付けでは「57 織物・衣服・身の回り品小売業」がもっとも上位の商店でも、「59 機械器具、60 その他の小売業」の計が販売額の50%を超える場合があり得るため、このような商店は業態分類として「住関連中心店」と格付けする。

(2) コンビニエンスストアの定義

産業分類によるコンビニエンスストアと業態分類によるコンビニエンスストアの定義には以下の相違があるので、利用に当たっては注意が必要である。

	産 業 分 類	業 態 分 類
格 付 け 等	「58 飲食料品小売業」に格付	飲食料品を取り扱っていること
セルフサービス方式	採 用	採 用
売 場 面 積	30 m ² 以上 250 m ² 未満	30 m ² 以上 250 m ² 未満
営 業 時 間	1 4 時 間 以 上	1 4 時 間 以 上

3 その他

その他の利用上の注意については、「平成26年山形県の商業（卸売・小売業）」の「利用上の注意」による。

統計表中の符号は、次のとおりである。

「 x 」 商店数が1または2のため、数値を秘匿した。また、商店数が3以上であっても、各統計表の関連から秘匿としたものもある。

「 - 」 該当数字なし

別表 業態分類一覧表

業態区分	セルフ方式(注1)	取扱商品等(注2)	売場面積	営業時間	備考
大型百貨店	×	産業分類「561 百貨店、総合スーパー」に格付けされた商店	3,000 m ² 以上		産業分類「561 百貨店、総合スーパー」とは、衣、食、住にわたる各種商品を小売し、そのいずれも小売販売額の10%以上70%未満の範囲内にある商店で、従業者が50人以上の商店をいう。
大型総合スーパー	○		3,000 m ² 以上		
中型総合スーパー			3,000 m ² 未満		
衣料品専門スーパー	○	衣が70%以上	250 m ² 以上		
食料品専門スーパー		食が70%以上			
住関連専門スーパー(ホームセンターを除く)		住が70%以上			
ホームセンター(注4)		住関連専門スーパーのうち「60211 金物」+「60221 荒物」+「60421 種・種苗」が0%を超え70%未満			
コンビニエンスストア(終日以外)	○	飲食料品を扱っていること	30 m ² 以上 250 m ² 未満	14時間以上 24時間未満	「飲食料品」とは、商品分類番号の上位2桁が58のものをいう。産業分類「5891 コンビニエンスストア(飲食料品を中心とするものに限る)」以外も含む。
コンビニエンスストア(終日営業)				終日営業	
ドラッグストア(その他)	○	「603 医薬品・化粧品」を小売販売額全体の25%以上取扱い、かつ、「60321 一般医薬品」を扱っている商店			産業分類「6031 ドラッグストア」とは、産業分類「603 医薬品・化粧品小売業」に格付けされた商店のうち、セルフサービス方式を採用しており、「60321 一般用医薬品」を扱っている商店をいう。
ドラッグストア	○	産業分類「6031 ドラッグストア」に格付けされた商店			
その他のスーパー(その他)	○	「総合スーパー」、「専門スーパー」、「コンビニエンスストア」、「広義ドラッグストア(注6)」以外のセルフサービス店			
その他のスーパー(各種商品取扱)(注3)					
衣料品専門店	×	「571, 572, 573, 574, 5791, 5792, 5793, 5799」のいずれかが90%以上			
食料品専門店		「582, 583, 584, 585, 586, 5892, 5893, 5894, 5895, 5896, 5897, 5898, 5899」のいずれかが90%以上			
住関連専門店		「5911, 5912, 5913, 5914, 592, 593, 601, 602, 6032, 6033, 6034, 604, 605, 606, 607, 6081, 6082, 6092, 6093, 6094, 6095, 6096, 6097, 6098, 6099」のいずれかが90%以上			
家電大型専門店	×	産業分類「5931 機械器具小売業」又は「5932 電機事務機械器具小売業」に格付けされた商店	500 m ² 以上		
衣料品中心店	×	衣が50%以上			「百貨店」「専門店」「家電大型専門店」「無店舗販売」に該当する小売店を除く
食料品中心店		食が50%以上			
住関連中心店		住が50%以上			
その他の小売店(その他)	×	「百貨店」、「専門店」、「家電大型専門店」、「中心店」、「無店舗販売」以外の非セルフサービス店			
その他の小売店(各種商品取扱)(注3)					
無店舗販売(その他)(注5)	×	訪問販売+通信+カタログ販売+インターネット販売+自動販売機による販売が100%	0 m ²		
無店舗販売(通信+カタログ販売、インターネット販売)		無店舗販売のうち、通信+カタログ販売+インターネット販売が80%以上			

注1 「セルフ方式」とは、売場面積の50%以上について、セルフサービス方式を採用している商店をいう。

注2 「取扱商品等」欄の3桁及び4桁の番号は、商品分類番号である。また、「衣」、「食」、「住」とは、商品分類番号の上位2桁で衣(57)、食(58)、住(59, 60)に分類して集計したものをいう。

注3 (各種商品取扱)とは、「569 その他の各種商品小売業」に格付けされ、かつ、コンビニエンスストア及び広義のドラッグストアの定義に該当しない商店であって、「その他のスーパー」はセルフサービス方式を採用している商店、「その他の小売店」はセルフサービス方式を採用していない商店をいう。

注4 業態分類「ホームセンター」に分類される条件と、産業分類「6091 ホームセンター」に格付けられる条件(以下に該当する商店)は同一ではない。

・セルフサービス方式を採用し、売場面積500 m²以上で、商品分類「60211 金物」、「60221 荒物」及び「60421 苗・種子」のいずれかを扱っている商店

注5 産業分類「61 無店舗小売業」とは、販売形態のうち店頭販売の割合が0%及び売場面積が0 m²の商店をいい、業態分類「無店舗販売」の商店数等とは一致しない。

注6 「広義ドラッグストア」とは、次の①②のいずれかに該当する商店をいう。①「603 医薬品・化粧品」を小売販売額全体の25%以上取扱い、かつ、「60321 一般医薬品」を扱っている商店 ②産業分類「6031 ドラッグストア」に格付けされた商店

II トピックス

1 商店数

- ① 業態別商店数の構成比としては、専門店・中心店（7,998店、小売業に占める割合82.5%）が最も多く、以下、その他のスーパー（373店、同3.8%）、専門スーパー（370店、同3.8%）、コンビニエンスストア（344店、同3.6%）の順となっている。

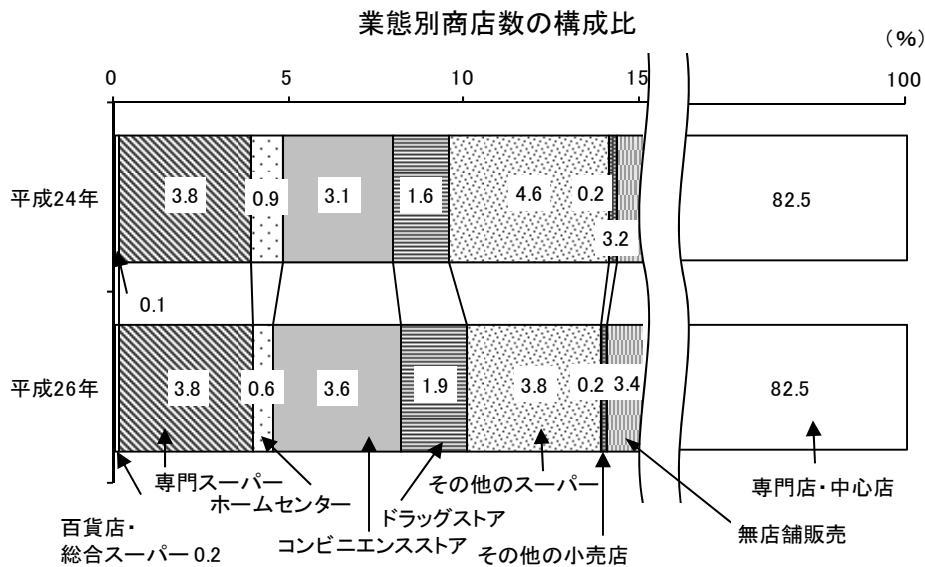

- 注) 1. いくつかの業態を合算して比較している。以下、同じ。
 2. 専門スーパーはホームセンターを除いている。以下、同じ。

- ② 前回比をみると、ドラッグストア（前回比19.1%増）、百貨店・総合スーパー（前回比15.4%増）、コンビニエンスストア（前回比11.7%増）などが増加し、ホームセンター（同34.0%減）、その他のスーパー（同20.6%減）、専門店・中心店（同4.1%減）などで減少となった。なお、終日営業のコンビニエンスストア（前回比11.5%増）は増加となった。

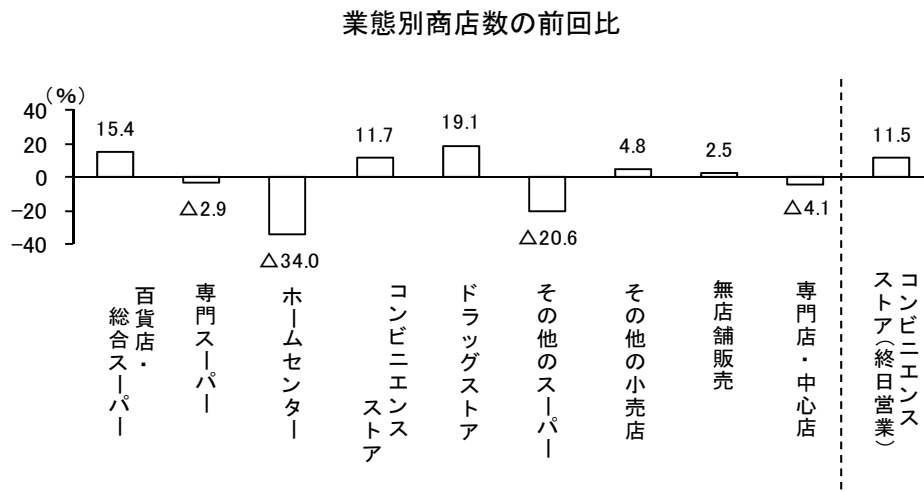

2 従業者数

① 従業者数は、専門店・中心店（34,847人、小売業に占める割合60.7%）が最も多く、次いで専門スーパー（10,650人、同18.5%）、コンビニエンスストア（4,009人、同7.0%）の順となっている。

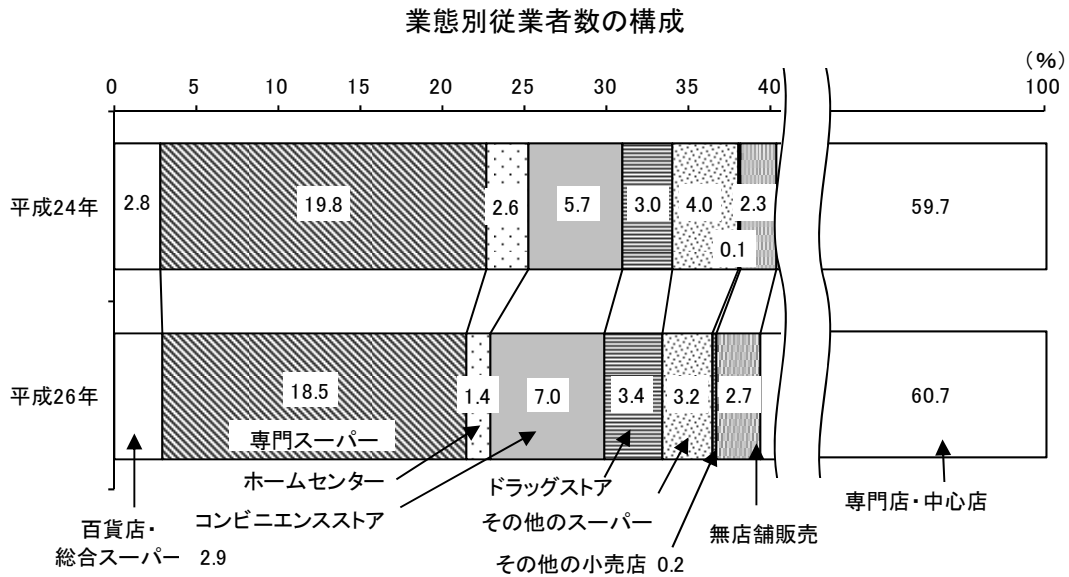

② 前回比をみると、その他の小売店（前回比158.7%増）、コンビニエンスストア（前回比23.1%増）、無店舗販売（前回比19.8%増）などで増加し、ホームセンター（同44.4%減）、その他のスーパー（同21.0%減）、専門スーパー（前回比5.4%減）で減少となった。なお、終日営業のコンビニエンスストア（同23.5%増）は増加となっている。

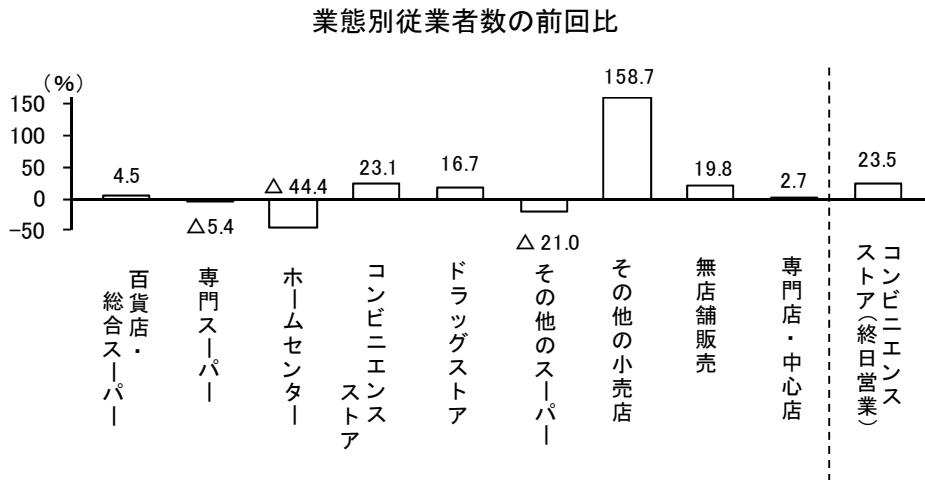

3 年間商品販売額

- ① 年間商品販売額は、専門店・中心店（6,848億8,298万円 小売業に占める割合59.9%）が最も多く、次いで専門スーパー（2,188億3,898万円 同19.2%）、コンビニエンスストア（558億7,347万円 同4.9%）の順となっている。

業態別年間商品販売額の構成比

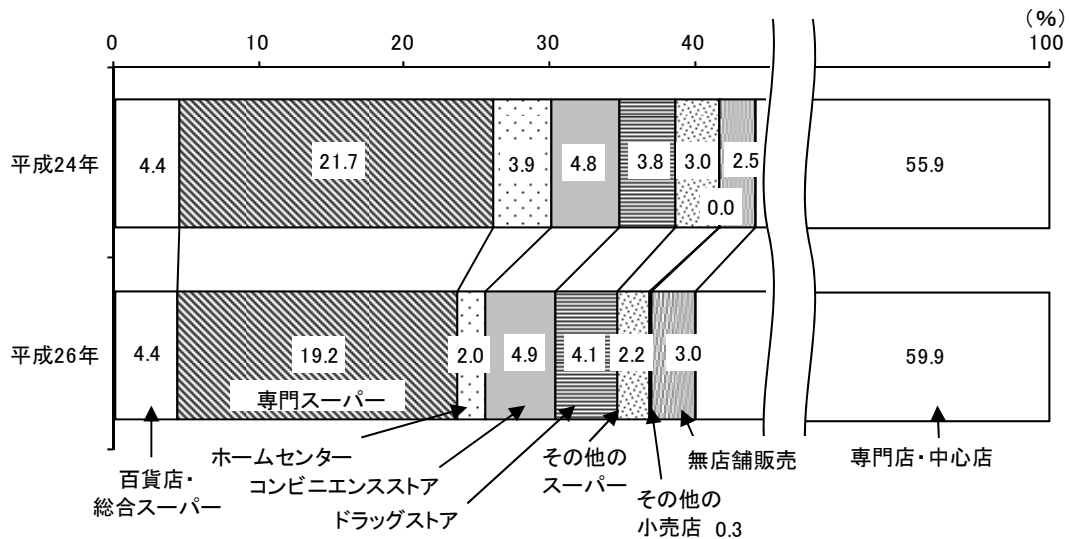

- ② 前回比をみると、その他の小売店（前回比545.6%増）、無店舗販売（同31.7%増）、ドラッグストア（前回比18.3%増）などで増加し、ホームセンター（同44.3%減）、その他のスーパー（同19.1%減）、専門スーパー（前回比3.5%減）で減少となっている。なお、終日営業のコンビニエンスストア（525億6,757万円、前回比12.6%増）は増加となっている。

業態別年間商品販売額の前回比

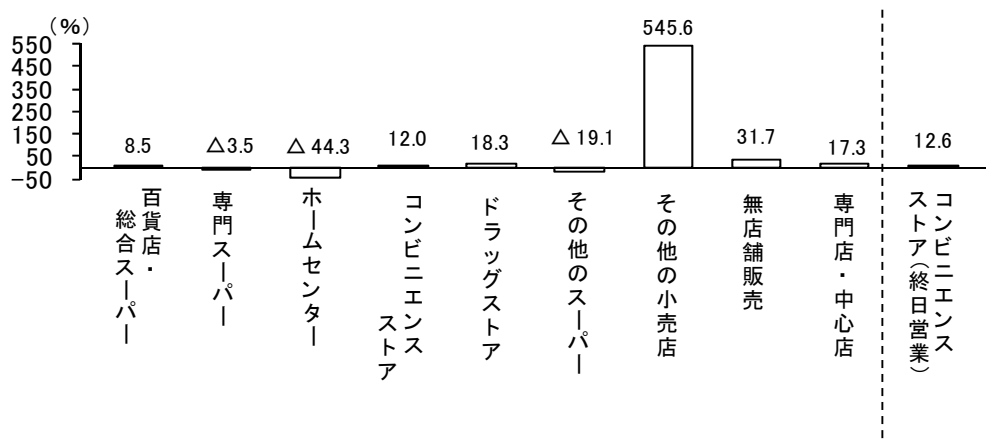

4 コンビニエンスストア、ホームセンター、ドラッグストアの状況

コンビニエンスストアは、終日営業店以外、終日営業店ともに、商店数、従業者数、年間商品販売額が増加しており、商店数は前回比で終日営業店以外のほうが大きく上昇している。一方で、従業員数は終日営業店で前回比 23.5%増、年間商品販売額は前回比 12.6%増となり、終日営業店以外と合わせて、コンビニエンスストア全体でも増加となった。

ホームセンターは、商店数、従業者数、年間商品販売額いずれも減少した。

ドラッグストアでは、商店数、従業者数、年間商品販売額いずれも増加した。

商店数、従業者数、年間商品販売額

	商店数					従業者数(人)			年間商品販売額(万円)		
	26年	構成比 (%)	24年	構成比 (%)	前回比 (%)	26年	24年	前回比 (%)	26年	24年	前回比 (%)
コンビニエンスストア	344	100.0	308	100.0	11.7	4,009	3,257	23.1	5,587,347	4,987,598	12.0
終日営業店以外	52	15.1	46	14.9	13.0	260	221	17.6	330,590	319,682	3.4
終日営業店	292	84.9	262	85.1	11.5	3,749	3,036	23.5	5,256,757	4,667,916	12.6
ホームセンター	62	—	94	—	▲ 34.0	820	1,475	▲ 44.4	2,270,061	4,072,267	▲ 44.3
ドラッグストア	187	—	157	—	19.1	1,966	1,685	16.7	4,729,194	3,997,361	18.3

注) 商店数の構成比はコンビニエンスストアに占める内訳の構成比である。

III 統計表

第1表 業態別地域別市町村別商店数、従業者数、年間商品販売額、売場面積及び構成比等

市町村	業態	商店数			従業者数							
		構成比(%)	個人	法人	構成比(%)	男	女	内、パート・アルバイト	男	女		
県計	小売業計	9,701	100.0	4,888	4,813	57,433	100.0	25,585	31,848	25,959	6,641	19,318
	大型百貨店	3	0.0	—	3	299	0.5	74	225	123	17	106
	大型総合スーパー	11	0.1	—	11	1,306	2.3	336	970	1,064	198	866
	中型総合スーパー	1	0.0	—	1	53	0.1	15	38	44	8	36
	衣料品専門スーパー	98	1.0	5	93	1,020	1.8	113	907	880	64	816
	食料品専門スーパー	184	1.9	5	179	8,169	14.2	2,234	5,935	6,694	1,138	5,556
	住関連専門スーパー(HCを除く)	88	0.9	6	82	1,461	2.5	624	837	1,038	284	754
	ホームセンター	62	0.6	1	61	820	1.4	315	505	516	77	439
	コンビニエンスストア(終日以外)	52	0.5	30	22	260	0.5	76	184	141	19	122
	コンビニエンスストア(終日営業)	292	3.0	177	115	3,749	6.5	1,562	2,187	3,138	1,210	1,928
	ドラッグストア(その他)	3	0.0	2	1	8	0.0	1	7	5	—	5
	ドラッグストア	184	1.9	13	171	1,958	3.4	386	1,572	1,463	134	1,329
	その他のスーパー(その他)	370	3.8	182	188	1,801	3.1	532	1,269	877	112	765
	その他のスーパー(各種商品取扱)	3	0.0	1	2	11	0.0	2	9	2	—	2
	衣料品専門店	476	4.9	216	260	1,327	2.3	349	978	380	13	367
	食料品専門店	1,201	12.4	824	377	4,199	7.3	1,650	2,549	1,184	222	962
	住関連専門店	3,330	34.3	1,467	1,863	15,206	26.5	8,908	6,298	3,894	1,896	1,998
	家電大型専門店	25	0.3	—	25	584	1.0	454	130	354	241	113
	衣料品中心店	494	5.1	250	244	1,631	2.8	489	1,142	513	43	470
	食料品中心店	1,110	11.4	845	265	4,590	8.0	1,650	2,940	1,986	360	1,626
	住関連中心店	1,362	14.0	709	653	7,310	12.7	4,839	2,471	1,218	492	726
	その他の小売店(その他)	2	0.0	2	—	6	0.0	3	3	—	—	—
	その他の小売店(各種商品取扱)	20	0.2	6	14	113	0.2	55	58	56	17	39
無店舗販売(その他)	287	3.0	134	153	1,401	2.4	865	536	362	94	268	
無店舗販売(通信・カタログ販売、インターネット販売)	43	0.4	13	30	151	0.3	53	98	27	2	25	
村山	小売業計	4,420	100.0	2,070	2,350	28,084	100.0	12,307	15,777	13,215	3,207	10,008
	大型百貨店	2	0.0	—	2	240	0.9	69	171	96	15	81
	大型総合スーパー	5	0.1	—	5	698	2.5	189	509	573	109	464
	中型総合スーパー	1	0.0	—	1	53	0.2	15	38	44	8	36
	衣料品専門スーパー	48	1.1	1	47	506	1.8	56	450	438	37	401
	食料品専門スーパー	82	1.9	1	81	4,042	14.4	1,127	2,915	3,332	560	2,772
	住関連専門スーパー(HCを除く)	48	1.1	1	47	800	2.8	324	476	578	146	432
	ホームセンター	27	0.6	1	26	404	1.4	168	236	272	53	219
	コンビニエンスストア(終日以外)	19	0.4	10	9	93	0.3	29	64	49	10	39
	コンビニエンスストア(終日営業)	144	3.3	88	56	1,918	6.8	790	1,128	1,593	602	991
	ドラッグストア(その他)	—	—	—	—	—	—	—	—	—	—	—
	ドラッグストア	92	2.1	3	89	1,034	3.7	195	839	780	69	711
	その他のスーパー(その他)	170	3.8	71	99	994	3.5	283	711	541	70	471
	その他のスーパー(各種商品取扱)	1	0.0	—	1	3	0.0	—	3	2	—	2
	衣料品専門店	234	5.3	94	140	682	2.4	178	504	212	8	204
	食料品専門店	568	12.9	368	200	2,044	7.3	792	1,252	629	90	539
	住関連専門店	1,547	35.0	634	913	7,315	26.0	4,186	3,129	1,935	858	1,077
	家電大型専門店	13	0.3	—	13	321	1.1	258	63	178	124	54
	衣料品中心店	224	5.1	108	116	717	2.6	227	490	232	26	206
	食料品中心店	466	10.5	351	115	2,172	7.7	753	1,419	1,078	205	873
	住関連中心店	563	12.7	274	289	3,215	11.4	2,112	1,103	496	160	336
	その他の小売店(その他)	—	—	—	—	—	—	—	—	—	—	—
	その他の小売店(各種商品取扱)	11	0.2	3	8	40	0.1	12	28	16	—	16
無店舗販売(その他)	134	3.0	55	79	724	2.6	514	210	130	55	75	
無店舗販売(通信・カタログ販売、インターネット販売)	21	0.5	7	14	69	0.2	30	39	11	2	9	

注1.管理、補助的経済活動のみを行う商店ではなく、産業細分類の格付けに必要な事項の数値が得られた商店をいう。

2.従業者数とは、「個人業主」、「無給家族従業者」、「有給役員」及び「常用雇用者」の計であり、臨時雇用者は含めていない。

第1表 業態別地域別市町村別商店数、従業者数、年間商品販売額、売場面積及び構成比等

市町村	業態	年間商品販売額(万円)	構成比(%)	1商店当たり年間商品販売額(万円)	従業者1人当たり年間商品販売額(万円)	売場面積(m ²)	構成比(%)	1商店当たり売場面積(m ²)	売場面積1m ² 当たり年間商品販売額(万円)
県計	小売業計	114,249,014	100.0	11,777	1,989	1,581,770	100.0	163	72
	大型百貨店	1,278,738	1.1	426,246	4,277	27,839	1.8	9,280	46
	大型総合スーパー	3,623,327	3.2	329,393	2,774	100,015	6.3	9,092	36
	中型総合スーパー	x	x	x	x	x	x	x	x
	衣料品専門スーパー	1,879,763	1.6	19,181	1,843	80,575	5.1	822	23
	食料品専門スーパー	17,117,158	15.0	93,028	2,095	231,008	14.6	1,255	74
	住関連専門スーパー(HCを除く)	2,886,977	2.5	32,807	1,976	120,970	7.6	1,375	24
	ホームセンター	2,270,061	2.0	36,614	2,768	123,150	7.8	1,986	18
	コンビニエンスストア(終日以外)	330,590	0.3	6,358	1,272	4,488	0.3	86	74
	コンビニエンスストア(終日営業)	5,256,757	4.6	18,003	1,402	38,464	2.4	132	137
	ドラッグストア(その他)	6,300	0.0	2,100	788	314	0.0	105	20
	ドラッグストア	4,722,894	4.1	25,668	2,412	123,529	7.8	671	38
	その他のスーパー(その他)	2,489,688	2.2	6,729	1,382	50,095	3.2	135	50
	その他のスーパー(各種商品取扱)	27,334	0.0	9,111	2,485	1,481	0.1	494	18
	衣料品専門店	1,575,302	1.4	3,309	1,187	49,053	3.1	103	32
	食料品専門店	3,409,728	3.0	2,839	812	58,977	3.7	49	58
	住関連専門店	35,785,620	31.3	10,746	2,353	237,857	15.0	71	150
	家電大型専門店	2,591,808	2.3	103,672	4,438	52,057	3.3	2,082	50
	衣料品中心店	1,909,527	1.7	3,865	1,171	83,267	5.3	169	23
	食料品中心店	5,220,012	4.6	4,703	1,137	76,766	4.9	69	68
	住関連中心店	17,996,301	15.8	13,213	2,462	118,107	7.5	87	152
	その他の小売店(その他)	x	x	x	x	x	x	x	x
	その他の小売店(各種商品取扱)	288,144	0.3	14,407	2,550	1,714	0.1	86	168
無店舗販売(その他)	3,214,369	2.8	11,200	2,294	—	—	—	—	
無店舗販売(通信・カタログ販売、インターネット販売)	257,097	0.2	5,979	1,703	—	—	—	—	
村山	小売業計	57,841,352	100.0	13,086	2,060	783,188	100.0	177	74
	大型百貨店	x	x	x	x	x	x	x	x
	大型総合スーパー	1,868,915	3.2	373,783	2,678	52,274	6.7	10,455	36
	中型総合スーパー	x	x	x	x	x	x	x	x
	衣料品専門スーパー	1,015,061	1.8	21,147	2,006	41,389	5.3	862	25
	食料品専門スーパー	8,460,372	14.6	103,175	2,093	117,961	15.1	1,439	72
	住関連専門スーパー(HCを除く)	1,571,003	2.7	32,729	1,964	63,255	8.1	1,318	25
	ホームセンター	1,052,844	1.8	38,994	2,606	60,654	7.7	2,246	17
	コンビニエンスストア(終日以外)	123,271	0.2	6,488	1,325	1,567	0.2	82	79
	コンビニエンスストア(終日営業)	2,519,593	4.4	17,497	1,314	19,062	2.4	132	132
	ドラッグストア(その他)	—	—	—	—	—	—	—	—
	ドラッグストア	2,445,083	4.2	26,577	2,365	60,750	7.8	660	40
	その他のスーパー(その他)	1,529,114	2.6	8,995	1,538	24,183	3.1	142	63
	その他のスーパー(各種商品取扱)	x	x	x	x	x	x	x	x
	衣料品専門店	842,605	1.5	3,601	1,235	24,361	3.1	104	35
	食料品専門店	1,890,509	3.3	3,328	925	29,879	3.8	53	63
	住関連専門店	17,533,099	30.3	11,334	2,397	113,913	14.5	74	154
	家電大型専門店	1,443,233	2.5	111,018	4,496	29,321	3.7	2,255	49
	衣料品中心店	887,075	1.5	3,960	1,237	32,653	4.2	146	27
	食料品中心店	2,373,998	4.1	5,094	1,093	28,719	3.7	62	83
	住関連中心店	8,732,222	15.1	15,510	2,716	58,404	7.5	104	150
	その他の小売店(その他)	—	—	—	—	—	—	—	—
	その他の小売店(各種商品取扱)	89,318	0.2	8,120	2,233	782	0.1	71	114
無店舗販売(その他)	2,133,863	3.7	15,924	2,947	—	—	—	—	
無店舗販売(通信・カタログ販売、インターネット販売)	137,161	0.2	6,531	1,988	—	—	—	—	

注1.管理、補助的経済活動のみを行う商店ではなく、産業細分類の格付けに必要な事項の数値が得られた商店をいう。

2.従業者数とは、「個人業主」、「無給家族従業者」、「有給役員」及び「常用雇用者」の計であり、臨時雇用者は含めていない。

第1表 業態別地域別市町村別商店数、従業者数、年間商品販売額、売場面積及び構成比等

市町村	業態	商店数				従業者数						
		構成比(%)	個人	法人	構成比(%)	男	女	内、パート・アルバイト	男	女		
最上	小売業計	774	100.0	463	311	3,970	100.0	1,888	2,082	1,566	421	1,145
	大型百貨店	—	—	—	—	—	—	—	—	—	—	—
	大型総合スーパー	1	0.1	—	1	87	2.2	23	64	75	12	63
	中型総合スーパー	—	—	—	—	—	—	—	—	—	—	—
	衣料品専門スーパー	6	0.8	—	6	60	1.5	9	51	41	3	38
	食料品専門スーパー	8	1.0	—	8	383	9.6	89	294	339	51	288
	住関連専門スーパー(HCを除く)	1	0.1	—	1	18	0.5	4	14	15	1	14
	ホームセンター	7	0.9	—	7	86	2.2	28	58	47	2	45
	コンビニエンスストア(終日以外)	9	1.2	8	1	33	0.8	11	22	13	1	12
	コンビニエンスストア(終日営業)	20	2.6	16	4	242	6.1	80	162	194	58	136
	ドラッグストア(その他)	2	0.3	1	1	7	0.2	1	6	5	—	5
	ドラッグストア	11	1.4	1	10	119	3.0	28	91	87	10	77
	その他のスーパー(その他)	26	3.4	16	10	91	2.3	28	63	34	6	28
	その他のスーパー(各種商品取扱)	1	0.1	1	—	3	0.1	1	2	—	—	—
	衣料品専門店	30	3.9	19	11	64	1.6	22	42	9	—	9
	食料品専門店	86	11.1	72	14	221	5.6	95	126	19	1	18
	住関連専門店	229	29.6	115	114	1,075	27.1	666	409	274	154	120
	家電大型専門店	2	0.3	—	2	37	0.9	29	8	26	19	7
	衣料品中心店	39	5.0	20	19	131	3.3	47	84	31	5	26
	食料品中心店	142	18.3	112	30	539	13.6	193	346	229	38	191
	住関連中心店	133	17.2	72	61	697	17.6	486	211	105	51	54
	その他の小売店(その他)	1	0.1	1	—	2	0.1	1	1	0	—	—
その他の小売店(各種商品取扱)	4	0.5	2	2	14	0.4	5	9	7	1	6	
無店舗販売(その他)	13	1.7	5	8	50	1.3	39	11	12	8	4	
無店舗販売(通信・カタログ販売、インターネット販売)	3	0.4	2	1	11	0.3	3	8	4	—	4	
置賜	小売業計	1,920	100.0	965	955	10,979	100.0	5,080	5,899	4,846	1,369	3,477
	大型百貨店	1	0.1	—	1	59	0.5	5	54	27	2	25
	大型総合スーパー	3	0.2	—	3	241	2.2	64	177	208	36	172
	中型総合スーパー	—	—	—	—	—	—	—	—	—	—	—
	衣料品専門スーパー	24	1.3	3	21	184	1.7	32	152	150	17	133
	食料品専門スーパー	39	2.0	2	37	1,501	13.7	485	1,016	1,174	242	932
	住関連専門スーパー(HCを除く)	15	0.8	—	15	259	2.4	108	151	195	56	139
	ホームセンター	11	0.6	—	11	98	0.9	36	62	64	8	56
	コンビニエンスストア(終日以外)	9	0.5	5	4	46	0.4	19	27	22	6	16
	コンビニエンスストア(終日営業)	61	3.2	34	27	761	6.9	356	405	648	285	363
	ドラッグストア(その他)	1	0.1	1	—	1	0.0	—	1	—	—	—
	ドラッグストア	38	2.0	4	34	358	3.3	79	279	261	28	233
	その他のスーパー(その他)	59	3.1	32	27	269	2.5	101	168	122	18	104
	その他のスーパー(各種商品取扱)	—	—	—	—	—	—	—	—	—	—	—
	衣料品専門店	81	4.2	44	37	195	1.8	70	125	49	3	46
	食料品専門店	245	12.8	157	88	958	8.7	388	570	293	76	217
	住関連専門店	693	36.1	311	382	3,028	27.6	1,767	1,261	680	359	321
	家電大型専門店	5	0.3	—	5	98	0.9	70	28	63	38	25
	衣料品中心店	89	4.6	49	40	248	2.3	89	159	64	4	60
	食料品中心店	207	10.8	148	59	943	8.6	355	588	411	63	348
	住関連中心店	273	14.2	143	130	1,357	12.4	898	459	217	97	120
	その他の小売店(その他)	1	0.1	1	—	4	0.0	2	2	—	—	—
その他の小売店(各種商品取扱)	5	0.3	1	4	59	0.5	38	21	33	16	17	
無店舗販売(その他)	57	3.0	29	28	305	2.8	115	190	165	15	150	
無店舗販売(通信・カタログ販売、インターネット販売)	3	0.2	1	2	7	0.1	3	4	—	—	—	

注1.管理、補助的経済活動のみを行う商店ではなく、産業細分類の格付けに必要な事項の数値が得られた商店をいう。

2.従業者数とは、「個人業主」、「無給家族従業者」、「有給役員」及び「常用雇用者」の計であり、臨時雇用者は含めていない。

第1表 業態別地域別市町村別商店数、従業者数、年間商品販売額、売場面積及び構成比等

市町村	業態	年間商品販売額(万円)	構成比(%)	1商店当たり年間商品販売額(万円)	従業者1人当たり年間商品販売額(万円)	売場面積(m ²)	構成比(%)	1商店当たり売場面積(m ²)	売場面積1m ² 当たり年間商品販売額(万円)
最上	小売業計	8,108,904	100.0	10,477	2,043	115,912	100.0	150	70
	大型百貨店	—	—	—	—	—	—	—	—
	大型総合スーパー	x	x	x	x	x	x	x	x
	中型総合スーパー	—	—	—	—	—	—	—	—
	衣料品専門スーパー	117,366	1.4	19,561	1,956	4,461	3.8	744	26
	食料品専門スーパー	715,118	8.8	89,390	1,867	12,555	10.8	1,569	57
	住関連専門スーパー(HCを除く)	x	x	x	x	x	x	x	x
	ホームセンター	265,239	3.3	37,891	3,084	13,036	11.2	1,862	20
	コンビニエンスストア(終日以外)	41,132	0.5	4,570	1,246	760	0.7	84	54
	コンビニエンスストア(終日営業)	397,103	4.9	19,855	1,641	2,510	2.2	126	158
	ドラッグストア(その他)	x	x	x	x	x	x	x	x
	ドラッグストア	288,024	3.6	26,184	2,420	9,659	8.3	878	30
	その他のスーパー(その他)	92,084	1.1	3,542	1,012	2,446	2.1	94	38
	その他のスーパー(各種商品取扱)	x	x	x	x	x	x	x	x
	衣料品専門店	56,526	0.7	1,884	883	3,389	2.9	113	17
	食料品専門店	176,617	2.2	2,054	799	4,227	3.6	49	42
	住関連専門店	2,609,658	32.2	11,396	2,428	15,885	13.7	69	164
	家電大型専門店	x	x	x	x	x	x	x	x
	衣料品中心店	125,481	1.5	3,217	958	6,794	5.9	174	18
	食料品中心店	794,905	9.8	5,598	1,475	13,819	11.9	97	58
	住関連中心店	1,745,055	21.5	13,121	2,504	15,092	13.0	113	116
その他の小売店(その他)	x	x	x	x	x	x	x	x	
その他の小売店(各種商品取扱)	14,051	0.2	3,513	1,004	542	0.5	136	26	
無店舗販売(その他)	154,129	1.9	11,856	3,083	—	—	—	—	
無店舗販売(通信・カタログ販売、インターネット販売)	5,685	0.1	1,895	517	—	—	—	—	
置賜	小売業計	20,376,142	100.0	10,613	1,856	289,628	100.0	151	70
	大型百貨店	x	x	x	x	x	x	x	x
	大型総合スーパー	683,819	3.4	227,940	2,837	20,748	7.2	6,916	33
	中型総合スーパー	—	—	—	—	—	—	—	—
	衣料品専門スーパー	353,047	1.7	14,710	1,919	15,833	5.5	660	22
	食料品専門スーパー	3,270,756	16.1	83,866	2,179	41,642	14.4	1,068	79
	住関連専門スーパー(HCを除く)	x	x	x	x	x	x	x	x
	ホームセンター	330,019	1.6	30,002	3,368	15,419	5.3	1,402	21
	コンビニエンスストア(終日以外)	77,334	0.4	8,593	1,681	773	0.3	86	100
	コンビニエンスストア(終日営業)	1,132,408	5.6	18,564	1,488	8,196	2.8	134	138
	ドラッグストア(その他)	x	x	x	x	x	x	x	x
	ドラッグストア	914,548	4.5	24,067	2,555	24,916	8.6	656	37
	その他のスーパー(その他)	301,905	1.5	5,117	1,122	7,555	2.6	128	40
	その他のスーパー(各種商品取扱)	—	—	—	—	—	—	—	—
	衣料品専門店	198,754	1.0	2,454	1,019	6,189	2.1	76	32
	食料品専門店	631,362	3.1	2,577	659	9,917	3.4	40	64
	住関連専門店	6,708,971	32.9	9,681	2,216	49,943	17.2	72	134
	家電大型専門店	x	x	x	x	x	x	x	x
	衣料品中心店	223,518	1.1	2,511	901	11,884	4.1	134	19
	食料品中心店	1,070,309	5.3	5,171	1,135	16,263	5.6	79	66
	住関連中心店	2,854,214	14.0	10,455	2,103	18,681	6.4	68	153
その他の小売店(その他)	x	x	x	x	x	x	x	x	
その他の小売店(各種商品取扱)	184,775	0.9	36,955	3,132	390	0.1	78	474	
無店舗販売(その他)	335,975	1.6	5,894	1,102	—	—	—	—	
無店舗販売(通信・カタログ販売、インターネット販売)	8,250	0.0	2,750	1,179	—	—	—	—	

注1.管理、補助的経済活動のみを行う商店ではなく、産業細分類の格付けに必要な事項の数値が得られた商店をいう。

2.従業者数とは、「個人業主」、「無給家族従業者」、「有給役員」及び「常用雇用者」の計であり、臨時雇用者は含めていない。

第1表 業態別地域別市町村別商店数、従業者数、年間商品販売額、売場面積及び構成比等

市町村	業態	商店数			従業者数							
		構成比(%)	個人	法人	構成比(%)	男	女	内、パート・アルバイト	男	女		
庄内	小売業計	2,587	100.0	1,390	1,197	14,400	100.0	6,310	8,090	6,332	1,644	4,688
	大型百貨店	—	—	—	—	—	—	—	—	—	—	—
	大型総合スーパー	2	0.1	—	2	280	1.9	60	220	208	41	167
	中型総合スーパー	—	—	—	—	—	—	—	—	—	—	—
	衣料品専門スーパー	20	0.8	1	19	270	1.9	16	254	251	7	244
	食料品専門スーパー	55	2.1	2	53	2,243	15.6	533	1,710	1,849	285	1,564
	住関連専門スーパー(HCを除く)	24	0.9	5	19	384	2.7	188	196	250	81	169
	ホームセンター	17	0.7	—	17	232	1.6	83	149	133	14	119
	コンビニエンスストア(終日以外)	15	0.6	7	8	88	0.6	17	71	57	2	55
	コンビニエンスストア(終日営業)	67	2.6	39	28	828	5.8	336	492	703	265	438
	ドラッグストア(その他)	—	—	—	—	—	—	—	—	—	—	—
	ドラッグストア	43	1.7	5	38	447	3.1	84	363	335	27	308
	その他のスーパー(その他)	115	4.4	63	52	447	3.1	120	327	180	18	162
	その他のスーパー(各種商品取扱)	1	0.0	—	1	5	0.0	1	4	—	—	—
	衣料品専門店	131	5.1	59	72	386	2.7	79	307	110	2	108
	食料品専門店	302	11.7	227	75	976	6.8	375	601	243	55	188
	住関連専門店	861	33.3	407	454	3,788	26.3	2,289	1,499	1,005	525	480
	家電大型専門店	5	0.2	—	5	128	0.9	97	31	87	60	27
	衣料品中心店	142	5.5	73	69	535	3.7	126	409	186	8	178
	食料品中心店	295	11.4	234	61	936	6.5	349	587	268	54	214
	住関連中心店	393	15.2	220	173	2,041	14.2	1,343	698	400	184	216
	その他の小売店(その他)	—	—	—	—	—	—	—	—	—	—	—
その他の小売店(各種商品取扱)	—	—	—	—	—	—	—	—	—	—	—	
無店舗販売(その他)	83	3.2	45	38	322	2.2	197	125	55	16	39	
無店舗販売(通信・カタログ販売、インターネット販売)	16	0.6	3	13	64	0.4	17	47	12	—	12	
山形市	小売業計	1,941	100.0	717	1,224	14,451	100.0	6,239	8,212	7,134	1,781	5,353
	大型百貨店	2	0.1	—	2	240	1.7	69	171	96	15	81
	大型総合スーパー	3	0.2	—	3	462	3.2	124	338	374	72	302
	中型総合スーパー	1	0.1	—	1	53	0.4	15	38	44	8	36
	衣料品専門スーパー	23	1.2	—	23	282	2.0	37	245	247	28	219
	食料品専門スーパー	36	1.9	—	36	1,911	13.2	544	1,367	1,567	274	1,293
	住関連専門スーパー(HCを除く)	22	1.1	—	22	490	3.4	183	307	375	93	282
	ホームセンター	8	0.4	1	7	131	0.9	61	70	83	21	62
	コンビニエンスストア(終日以外)	11	0.6	6	5	66	0.5	15	51	39	6	33
	コンビニエンスストア(終日営業)	74	3.8	44	30	1,102	7.6	442	660	942	353	589
	ドラッグストア(その他)	—	—	—	—	—	—	—	—	—	—	—
	ドラッグストア	42	2.2	—	42	496	3.4	96	400	384	40	344
	その他のスーパー(その他)	84	4.3	29	55	443	3.1	113	330	233	24	209
	その他のスーパー(各種商品取扱)	1	0.1	—	1	3	0.0	—	3	2	—	2
	衣料品専門店	132	6.8	46	86	417	2.9	102	315	134	7	127
	食料品専門店	236	12.2	126	110	970	6.7	332	638	364	41	323
	住関連専門店	690	35.5	228	462	3,551	24.6	1,979	1,572	996	440	556
	家電大型専門店	6	0.3	—	6	188	1.3	149	39	109	77	32
	衣料品中心店	92	4.7	25	67	332	2.3	90	242	141	14	127
	食料品中心店	148	7.6	99	49	1,026	7.1	338	688	612	134	478
	住関連中心店	233	12.0	86	147	1,673	11.6	1,128	545	278	83	195
	その他の小売店(その他)	—	—	—	—	—	—	—	—	—	—	—
その他の小売店(各種商品取扱)	8	0.4	2	6	27	0.2	7	20	13	—	13	
無店舗販売(その他)	78	4.0	22	56	542	3.8	400	142	92	50	42	
無店舗販売(通信・カタログ販売、インターネット販売)	11	0.6	3	8	46	0.3	15	31	9	1	8	

注1.管理、補助的経済活動のみを行う商店ではなく、産業細分類の格付けに必要な事項の数値が得られた商店をいう。

2.従業者数とは、「個人業主」、「無給家族従業者」、「有給役員」及び「常用雇用者」の計であり、臨時雇用者は含めていない。

第1表 業態別地域別市町村別商店数、従業者数、年間商品販売額、売場面積及び構成比等

市町村	業態	年間商品販売額(万円)	構成比(%)	1商店当たり年間商品販売額(万円)	従業者1人当たり年間商品販売額(万円)	売場面積(m ²)	構成比(%)	1商店当たり売場面積(m ²)	売場面積1m ² 当たり年間商品販売額(万円)
庄内	小売業計	27,922,616	100.0	10,793	1,939	393,042	100.0	152	71
	大型百貨店	—	—	—	—	—	—	—	—
	大型総合スーパー	x	x	x	x	x	x	x	x
	中型総合スーパー	—	—	—	—	—	—	—	—
	衣料品専門スーパー	394,289	1.4	19,714	1,460	18,892	4.8	945	21
	食料品専門スーパー	4,670,912	16.7	84,926	2,082	58,850	15.0	1,070	79
	住関連専門スーパー(HCを除く)	764,881	2.7	31,870	1,992	28,633	7.3	1,193	27
	ホームセンター	621,959	2.2	36,586	2,681	34,041	8.7	2,002	18
	コンビニエンスストア(終日以外)	88,853	0.3	5,924	1,010	1,388	0.4	93	64
	コンビニエンスストア(終日営業)	1,207,653	4.3	18,025	1,459	8,696	2.2	130	139
	ドラッグストア(その他)	—	—	—	—	—	—	—	—
	ドラッグストア	1,075,239	3.9	25,006	2,405	28,204	7.2	656	38
	その他のスーパー(その他)	566,585	2.0	4,927	1,268	15,911	4.0	138	36
	その他のスーパー(各種商品取扱)	x	x	x	x	x	x	x	x
	衣料品専門店	477,417	1.7	3,644	1,237	15,114	3.8	115	32
	食料品専門店	711,240	2.5	2,355	729	14,954	3.8	50	48
	住関連専門店	8,933,892	32.0	10,376	2,358	58,116	14.8	67	154
	家電大型専門店	612,494	2.2	122,499	4,785	11,600	3.0	2,320	53
	衣料品中心店	673,453	2.4	4,743	1,259	31,936	8.1	225	21
	食料品中心店	980,800	3.5	3,325	1,048	17,965	4.6	61	55
	住関連中心店	4,664,810	16.7	11,870	2,286	25,930	6.6	66	180
	その他の小売店(その他)	—	—	—	—	—	—	—	—
	その他の小売店(各種商品取扱)	—	—	—	—	—	—	—	—
無店舗販売(その他)	590,402	2.1	7,113	1,834	—	—	—	—	
無店舗販売(通信・カタログ販売、インターネット販売)	106,001	0.4	6,625	1,656	—	—	—	—	
山形市	小売業計	32,044,819	100.0	16,509	2,217	382,625	100.0	197	84
	大型百貨店	x	x	x	x	x	x	x	x
	大型総合スーパー	1,271,167	4.0	423,722	2,751	33,081	8.6	11,027	38
	中型総合スーパー	x	x	x	x	x	x	x	x
	衣料品専門スーパー	620,824	1.9	26,992	2,202	21,652	5.7	941	29
	食料品専門スーパー	4,055,410	12.7	112,650	2,122	49,831	13.0	1,384	81
	住関連専門スーパー(HCを除く)	959,788	3.0	43,627	1,959	28,947	7.6	1,316	33
	ホームセンター	356,876	1.1	44,610	2,724	16,546	4.3	2,068	22
	コンビニエンスストア(終日以外)	78,340	0.2	7,122	1,187	923	0.2	84	85
	コンビニエンスストア(終日営業)	1,258,257	3.9	17,003	1,142	9,191	2.4	124	137
	ドラッグストア(その他)	—	—	—	—	—	—	—	—
	ドラッグストア	1,210,432	3.8	28,820	2,440	26,742	7.0	637	45
	その他のスーパー(その他)	631,151	2.0	7,514	1,425	10,953	2.9	130	58
	その他のスーパー(各種商品取扱)	x	x	x	x	x	x	x	x
	衣料品専門店	601,820	1.9	4,559	1,443	14,690	3.8	111	41
	食料品専門店	1,062,875	3.3	4,504	1,096	12,859	3.4	54	83
	住関連専門店	8,865,520	27.7	12,849	2,497	55,191	14.4	80	161
	家電大型専門店	1,067,479	3.3	177,913	5,678	18,567	4.9	3,095	57
	衣料品中心店	544,491	1.7	5,918	1,640	16,674	4.4	181	33
	食料品中心店	1,032,774	3.2	6,978	1,007	9,729	2.5	66	106
	住関連中心店	5,422,549	16.9	23,273	3,241	32,405	8.5	139	167
	その他の小売店(その他)	—	—	—	—	—	—	—	—
	その他の小売店(各種商品取扱)	68,069	0.2	8,509	2,521	583	0.2	73	117
無店舗販売(その他)	1,638,706	5.1	21,009	3,023	—	—	—	—	
無店舗販売(通信・カタログ販売、インターネット販売)	105,278	0.3	9,571	2,289	—	—	—	—	

注1.管理、補助的経済活動のみを行う商店ではなく、産業細分類の格付けに必要な事項の数値が得られた商店をいう。

2.従業者数とは、「個人業主」、「無給家族従業者」、「有給役員」及び「常用雇用者」の計であり、臨時雇用者は含めていない。

第1表 業態別地域別市町村別商店数、従業者数、年間商品販売額、売場面積及び構成比等

市町村	業態	商店数				従業者数						
		構成比(%)	個人	法人	構成比(%)	男	女	内、パート・アルバイト	男	女		
米沢市	小売業計	712	100.0	292	420	4,944	100.0	2,248	2,696	2,448	719	1,729
	大型百貨店	1	0.1	—	1	59	1.2	5	54	27	2	25
	大型総合スーパー	2	0.3	—	2	179	3.6	48	131	155	28	127
	中型総合スーパー	—	—	—	—	—	—	—	—	—	—	—
	衣料品専門スーパー	13	1.8	2	11	121	2.4	21	100	104	14	90
	食料品専門スーパー	17	2.4	1	16	681	13.8	221	460	553	132	421
	住関連専門スーパー(HCを除く)	6	0.8	—	6	151	3.1	75	76	115	45	70
	ホームセンター	4	0.6	—	4	38	0.8	11	27	26	0	26
	コンビニエンスストア(終日以外)	3	0.4	2	1	20	0.4	7	13	13	4	9
	コンビニエンスストア(終日営業)	20	2.8	9	11	311	6.3	158	153	272	133	139
	ドラッグストア(その他)	1	0.1	1	—	1	0.0	—	1	—	—	—
	ドラッグストア	16	2.2	1	15	186	3.8	52	134	139	24	115
	その他のスーパー(その他)	13	1.8	4	9	104	2.1	37	67	62	8	54
	その他のスーパー(各種商品取扱)	—	—	—	—	—	—	—	—	—	—	—
	衣料品専門店	40	5.6	16	24	119	2.4	39	80	41	3	38
	食料品専門店	105	14.7	59	46	503	10.2	196	307	196	49	147
	住関連専門店	252	35.4	96	156	1,140	23.1	664	476	264	146	118
	家電大型専門店	2	0.3	—	2	52	1.1	39	13	33	23	10
	衣料品中心店	29	4.1	12	17	103	2.1	30	73	39	2	37
	食料品中心店	55	7.7	30	25	356	7.2	122	234	192	31	161
	住関連中心店	106	14.9	47	59	636	12.9	445	191	126	63	63
その他の小売店(その他)	—	—	—	—	—	—	—	—	—	—	—	
その他の小売店(各種商品取扱)	1	0.1	—	1	9	0.2	2	7	4	—	4	
無店舗販売(その他)	24	3.4	11	13	171	3.5	75	96	87	12	75	
無店舗販売(通信・カタログ販売、インターネット販売)	2	0.3	1	1	4	0.1	1	3	—	—	—	
鶴岡市	小売業計	1,221	100.0	672	549	6,724	100.0	2,979	3,745	2,985	818	2,167
	大型百貨店	—	—	—	—	—	—	—	—	—	—	—
	大型総合スーパー	—	—	—	—	—	—	—	—	—	—	—
	中型総合スーパー	—	—	—	—	—	—	—	—	—	—	—
	衣料品専門スーパー	8	0.7	—	8	67	1.0	3	64	62	1	61
	食料品専門スーパー	27	2.2	2	25	1,227	18.2	293	934	1,004	155	849
	住関連専門スーパー(HCを除く)	13	1.1	3	10	187	2.8	91	96	113	34	79
	ホームセンター	8	0.7	—	8	104	1.5	37	67	65	11	54
	コンビニエンスストア(終日以外)	8	0.7	3	5	45	0.7	7	38	28	—	28
	コンビニエンスストア(終日営業)	34	2.8	22	12	415	6.2	168	247	358	138	220
	ドラッグストア(その他)	—	—	—	—	—	—	—	—	—	—	—
	ドラッグストア	20	1.6	2	18	211	3.1	45	166	158	14	144
	その他のスーパー(その他)	51	4.2	28	23	210	3.1	60	150	82	9	73
	その他のスーパー(各種商品取扱)	—	—	—	—	—	—	—	—	—	—	—
	衣料品専門店	57	4.7	29	28	146	2.2	34	112	37	1	36
	食料品専門店	158	12.9	127	31	477	7.1	174	303	133	25	108
	住関連専門店	403	33.0	187	216	1,922	28.6	1,152	770	539	283	256
	家電大型専門店	2	0.2	—	2	50	0.7	38	12	38	27	11
	衣料品中心店	69	5.7	35	34	241	3.6	56	185	76	3	73
	食料品中心店	152	12.4	123	29	405	6.0	153	252	76	16	60
	住関連中心店	174	14.3	95	79	873	13.0	590	283	192	100	92
その他の小売店(その他)	—	—	—	—	—	—	—	—	—	—	—	
その他の小売店(各種商品取扱)	—	—	—	—	—	—	—	—	—	—	—	
無店舗販売(その他)	33	2.7	16	17	130	1.9	76	54	22	1	21	
無店舗販売(通信・カタログ販売、インターネット販売)	4	0.3	—	4	14	0.2	2	12	2	—	2	

注1.管理、補助的経済活動のみを行う商店ではなく、産業細分類の格付けに必要な事項の数値が得られた商店をいう。

2.従業者数とは、「個人業主」、「無給家族従業者」、「有給役員」及び「常用雇用者」の計であり、臨時雇用者は含めていない。

第1表 業態別地域別市町村別商店数、従業者数、年間商品販売額、売場面積及び構成比等

市町村	業態	年間商品販売額(万円)	構成比(%)	1商店当たり年間商品販売額(万円)	従業者1人当たり年間商品販売額(万円)	売場面積(m ²)	構成比(%)	1商店当たり売場面積(m ²)	売場面積1m ² 当たり年間商品販売額(万円)
米沢市	小売業計	9,532,053	100.0	13,388	1,928	143,961	100.0	202	66
	大型百貨店	x	x	x	x	x	x	x	x
	大型総合スーパー	x	x	x	x	x	x	x	x
	中型総合スーパー	—	—	—	—	—	—	—	—
	衣料品専門スーパー	232,355	2.4	17,873	1,920	9,242	6.4	711	25
	食料品専門スーパー	1,440,960	15.1	84,762	2,116	18,432	12.8	1,084	78
	住関連専門スーパー(HCを除く)	299,511	3.1	49,919	1,984	14,138	9.8	2,356	21
	ホームセンター	114,413	1.2	28,603	3,011	6,639	4.6	1,660	17
	コンビニエンスストア(終日以外)	26,700	0.3	8,900	1,335	309	0.2	103	86
	コンビニエンスストア(終日営業)	408,482	4.3	20,424	1,313	2,761	1.9	138	148
	ドラッグストア(その他)	x	x	x	x	x	x	x	x
	ドラッグストア	490,479	5.1	30,655	2,637	13,783	9.6	861	36
	その他のスーパー(その他)	117,974	1.2	9,075	1,134	2,378	1.7	183	50
	その他のスーパー(各種商品取扱)	—	—	—	—	—	—	—	—
	衣料品専門店	128,790	1.4	3,220	1,082	4,116	2.9	103	31
	食料品専門店	345,282	3.6	3,288	686	4,119	2.9	39	84
	住関連専門店	2,787,462	29.2	11,061	2,445	22,318	15.5	89	125
	家電大型専門店	x	x	x	x	x	x	x	x
	衣料品中心店	120,755	1.3	4,164	1,172	5,620	3.9	194	21
	食料品中心店	453,554	4.8	8,246	1,274	4,765	3.3	87	95
	住関連中心店	1,416,026	14.9	13,359	2,226	9,343	6.5	88	152
その他の小売店(その他)	—	—	—	—	—	—	—	—	
その他の小売店(各種商品取扱)	x	x	x	x	x	x	x	x	
無店舗販売(その他)	199,613	2.1	8,317	1,167	—	—	—	—	
無店舗販売(通信・カタログ販売、インターネット販売)	x	x	x	x	x	x	x	x	
鶴岡市	小売業計	12,483,997	100.0	10,224	1,857	169,535	100.0	139	74
	大型百貨店	—	—	—	—	—	—	—	—
	大型総合スーパー	—	—	—	—	—	—	—	—
	中型総合スーパー	—	—	—	—	—	—	—	—
	衣料品専門スーパー	143,869	1.2	17,984	2,147	7,309	4.3	914	20
	食料品専門スーパー	2,443,798	19.6	90,511	1,992	31,014	18.3	1,149	79
	住関連専門スーパー(HCを除く)	366,410	2.9	28,185	1,959	16,372	9.7	1,259	22
	ホームセンター	247,267	2.0	30,908	2,378	13,739	8.1	1,717	18
	コンビニエンスストア(終日以外)	49,156	0.4	6,145	1,092	742	0.4	93	66
	コンビニエンスストア(終日営業)	588,430	4.7	17,307	1,418	4,464	2.6	131	132
	ドラッグストア(その他)	—	—	—	—	—	—	—	—
	ドラッグストア	511,639	4.1	25,582	2,425	14,235	8.4	712	36
	その他のスーパー(その他)	279,277	2.2	5,476	1,330	7,946	4.7	156	35
	その他のスーパー(各種商品取扱)	—	—	—	—	—	—	—	—
	衣料品専門店	156,860	1.3	2,752	1,074	7,042	4.2	124	22
	食料品専門店	354,858	2.8	2,246	744	8,436	5.0	53	42
	住関連専門店	4,395,567	35.2	10,907	2,287	26,020	15.3	65	169
	家電大型専門店	x	x	x	x	x	x	x	x
	衣料品中心店	238,244	1.9	3,453	989	11,796	7.0	171	20
	食料品中心店	363,332	2.9	2,390	897	8,561	5.0	56	42
	住関連中心店	1,846,910	14.8	10,614	2,116	8,624	5.1	50	214
その他の小売店(その他)	—	—	—	—	—	—	—	—	
その他の小売店(各種商品取扱)	—	—	—	—	—	—	—	—	
無店舗販売(その他)	215,695	1.7	6,536	1,659	—	—	—	—	
無店舗販売(通信・カタログ販売、インターネット販売)	x	x	x	x	x	x	x	x	

注1.管理、補助的経済活動のみを行う商店ではなく、産業細分類の格付けに必要な事項の数値が得られた商店をいう。

2.従業者数とは、「個人業主」、「無給家族従業者」、「有給役員」及び「常用雇用者」の計であり、臨時雇用者は含めていない。

第1表 業態別地域別市町村別商店数、従業者数、年間商品販売額、売場面積及び構成比等

市町村	業態	商店数				従業者数						
		構成比(%)	個人	法人	構成比(%)	男	女	内、パート・アルバイト	男	女		
酒田市	小売業計	971	100.0	497	474	5,399	100.0	2,453	2,946	2,183	545	1,638
	大型百貨店	—	—	—	—	—	—	—	—	—	—	—
	大型総合スーパー	1	0.1	—	1	119	2.2	25	94	87	17	70
	中型総合スーパー	—	—	—	—	—	—	—	—	—	—	—
	衣料品専門スーパー	7	0.7	1	6	68	1.3	6	62	61	2	59
	食料品専門スーパー	23	2.4	—	23	815	15.1	206	609	673	112	561
	住関連専門スーパー(HCを除く)	9	0.9	2	7	127	2.4	65	62	80	25	55
	ホームセンター	5	0.5	—	5	69	1.3	26	43	33	2	31
	コンビニエンスストア(終日以外)	5	0.5	3	2	31	0.6	7	24	22	1	21
	コンビニエンスストア(終日営業)	23	2.4	12	11	291	5.4	123	168	240	91	149
	ドラッグストア(その他)	—	—	—	—	—	—	—	—	—	—	—
	ドラッグストア	12	1.2	—	12	151	2.8	23	128	120	8	112
	その他のスーパー(その他)	40	4.1	21	19	140	2.6	39	101	65	7	58
	その他のスーパー(各種商品取扱)	—	—	—	—	—	—	—	—	—	—	—
	衣料品専門店	56	5.8	25	31	184	3.4	41	143	49	1	48
	食料品専門店	107	11.0	75	32	387	7.2	158	229	70	19	51
	住関連専門店	334	34.4	151	183	1,376	25.5	846	530	307	157	150
	家電大型専門店	2	0.2	—	2	56	1.0	37	19	37	21	16
	衣料品中心店	46	4.7	24	22	210	3.9	48	162	80	3	77
	食料品中心店	87	9.0	69	18	296	5.5	110	186	93	16	77
住関連中心店	167	17.2	93	74	877	16.2	578	299	129	48	81	
その他の小売店(その他)	—	—	—	—	—	—	—	—	—	—	—	
その他の小売店(各種商品取扱)	—	—	—	—	—	—	—	—	—	—	—	
無店舗販売(その他)	37	3.8	19	18	156	2.9	103	53	27	15	12	
無店舗販売(通信・カタログ販売、インターネット販売)	10	1.0	2	8	46	0.9	12	34	10	—	10	
新庄市	小売業計	390	100.0	182	208	2,541	100.0	1,151	1,390	1,127	268	859
	大型百貨店	—	—	—	—	—	—	—	—	—	—	—
	大型総合スーパー	1	0.3	—	1	87	3.4	23	64	75	12	63
	中型総合スーパー	—	—	—	—	—	—	—	—	—	—	—
	衣料品専門スーパー	6	1.5	—	6	60	2.4	9	51	41	3	38
	食料品専門スーパー	6	1.5	—	6	302	11.9	80	222	260	43	217
	住関連専門スーパー(HCを除く)	1	0.3	—	1	18	0.7	4	14	15	1	14
	ホームセンター	5	1.3	—	5	72	2.8	23	49	37	1	36
	コンビニエンスストア(終日以外)	1	0.3	—	1	10	0.4	—	10	10	—	10
	コンビニエンスストア(終日営業)	13	3.3	12	1	170	6.7	64	106	134	47	87
	ドラッグストア(その他)	2	0.5	1	1	7	0.3	1	6	5	—	5
	ドラッグストア	9	2.3	—	9	104	4.1	22	82	77	8	69
	その他のスーパー(その他)	13	3.3	7	6	55	2.2	17	38	25	5	20
	その他のスーパー(各種商品取扱)	—	—	—	—	—	—	—	—	—	—	—
	衣料品専門店	27	6.9	16	11	60	2.4	21	39	9	—	9
	食料品専門店	37	9.5	30	7	120	4.7	50	70	7	—	7
	住関連専門店	140	35.9	63	77	661	26.0	401	260	121	63	58
	家電大型専門店	2	0.5	—	2	37	1.5	29	8	26	19	7
	衣料品中心店	22	5.6	9	13	85	3.3	28	57	26	5	21
	食料品中心店	31	7.9	14	17	247	9.7	67	180	168	20	148
住関連中心店	61	15.6	27	34	383	15.1	273	110	68	32	36	
その他の小売店(その他)	—	—	—	—	—	—	—	—	—	—	—	
その他の小売店(各種商品取扱)	3	0.8	1	2	12	0.5	4	8	7	1	6	
無店舗販売(その他)	7	1.8	—	7	40	1.6	32	8	12	8	4	
無店舗販売(通信・カタログ販売、インターネット販売)	3	0.8	2	1	11	0.4	3	8	4	—	4	

注1.管理、補助的経済活動のみを行う商店ではなく、産業細分類の格付けに必要な事項の数値が得られた商店をいう。

2.従業者数とは、「個人業主」、「無給家族従業者」、「有給役員」及び「常用雇用者」の計であり、臨時雇用者は含めていない。

第1表 業態別地域別市町村別商店数、従業者数、年間商品販売額、売場面積及び構成比等

市町村	業態	年間商品販売額(万円)	構成比(%)	1商店当たり年間商品販売額(万円)	従業者1人当たり年間商品販売額(万円)	売場面積(m ²)	構成比(%)	1商店当たり売場面積(m ²)	売場面積1m ² 当たり年間商品販売額(万円)
酒田市	小売業計	11,562,736	100.0	11,908	2,142	141,446	100.0	146	82
	大型百貨店	—	—	—	—	—	—	—	—
	大型総合スーパー	x	x	x	x	x	x	x	x
	中型総合スーパー	—	—	—	—	—	—	—	—
	衣料品専門スーパー	144,134	1.2	20,591	2,120	7,266	5.1	1,038	20
	食料品専門スーパー	1,880,371	16.3	81,755	2,307	22,768	16.1	990	83
	住関連専門スーパー(HCを除く)	239,360	2.1	26,596	1,885	8,111	5.7	901	30
	ホームセンター	201,018	1.7	40,204	2,913	8,268	5.8	1,654	24
	コンビニエンスストア(終日以外)	x	x	x	x	x	x	x	x
	コンビニエンスストア(終日営業)	454,300	3.9	19,752	1,561	3,174	2.2	138	143
	ドラッグストア(その他)	—	—	—	—	—	—	—	—
	ドラッグストア	392,342	3.4	32,695	2,598	8,682	6.1	724	45
	その他のスーパー(その他)	197,907	1.7	4,948	1,414	4,957	3.5	124	40
	その他のスーパー(各種商品取扱)	—	—	—	—	—	—	—	—
	衣料品専門店	211,838	1.8	3,783	1,151	6,343	4.5	113	33
	食料品専門店	303,224	2.6	2,834	784	4,901	3.5	46	62
	住関連専門店	3,673,709	31.8	10,999	2,670	21,058	14.9	63	174
	家電大型専門店	x	x	x	x	x	x	x	x
	衣料品中心店	333,418	2.9	7,248	1,588	16,464	11.6	358	20
	食料品中心店	247,925	2.1	2,850	838	4,944	3.5	57	50
	住関連中心店	2,247,067	19.4	13,455	2,562	9,625	6.8	58	233
その他の小売店(その他)	—	—	—	—	—	—	—	—	
その他の小売店(各種商品取扱)	—	—	—	—	—	—	—	—	
無店舗販売(その他)	313,340	2.7	8,469	2,009	—	—	—	—	
無店舗販売(通信・カタログ販売、インターネット販売)	64,046	0.6	6,405	1,392	—	—	—	—	
新庄市	小売業計	5,719,789	100.0	14,666	2,251	81,814	100.0	210	70
	大型百貨店	—	—	—	—	—	—	—	—
	大型総合スーパー	x	x	x	x	x	x	x	x
	中型総合スーパー	—	—	—	—	—	—	—	—
	衣料品専門スーパー	117,366	2.1	19,561	1,956	4,461	5.5	744	26
	食料品専門スーパー	592,512	10.4	98,752	1,962	10,277	12.6	1,713	58
	住関連専門スーパー(HCを除く)	x	x	x	x	x	x	x	x
	ホームセンター	207,517	3.6	41,503	2,882	11,057	13.5	2,211	19
	コンビニエンスストア(終日以外)	x	x	x	x	x	x	x	x
	コンビニエンスストア(終日営業)	281,061	4.9	21,620	1,653	1,662	2.0	128	169
	ドラッグストア(その他)	x	x	x	x	x	x	x	x
	ドラッグストア	281,239	4.9	31,249	2,704	8,500	10.4	944	33
	その他のスーパー(その他)	68,891	1.2	5,299	1,253	1,446	1.8	111	48
	その他のスーパー(各種商品取扱)	—	—	—	—	—	—	—	—
	衣料品専門店	55,906	1.0	2,071	932	3,216	3.9	119	17
	食料品専門店	92,900	1.6	2,511	774	1,874	2.3	51	50
	住関連専門店	1,776,835	31.1	12,692	2,688	11,006	13.5	79	161
	家電大型専門店	x	x	x	x	x	x	x	x
	衣料品中心店	103,545	1.8	4,707	1,218	5,005	6.1	228	21
	食料品中心店	452,498	7.9	14,597	1,832	5,134	6.3	166	88
	住関連中心店	997,555	17.4	16,353	2,605	6,991	8.5	115	143
その他の小売店(その他)	—	—	—	—	—	—	—	—	
その他の小売店(各種商品取扱)	x	x	x	x	x	x	x	x	
無店舗販売(その他)	150,987	2.6	21,570	3,775	—	—	—	—	
無店舗販売(通信・カタログ販売、インターネット販売)	5,685	0.1	1,895	517	—	—	—	—	

注1.管理、補助的経済活動のみを行う商店ではなく、産業細分類の格付けに必要な事項の数値が得られた商店をいう。

2.従業者数とは、「個人業主」、「無給家族従業者」、「有給役員」及び「常用雇用者」の計であり、臨時雇用者は含めていない。

第1表 業態別地域別市町村別商店数、従業者数、年間商品販売額、売場面積及び構成比等

市町村	業 態	商店数				従業者数						
		構成比(%)		個人	法人	構成比(%)		男	女	内、パート・アルバイト	男	女
寒河江市	小売業計	329	100.0	141	188	2,316	100.0	1,050	1,266	1,132	276	856
	大型百貨店	—	—	—	—	—	—	—	—	—	—	—
	大型総合スーパー	—	—	—	—	—	—	—	—	—	—	—
	中型総合スーパー	—	—	—	—	—	—	—	—	—	—	—
	衣料品専門スーパー	4	1.2	—	4	36	1.6	—	36	34	—	34
	食料品専門スーパー	10	3.0	—	10	544	23.5	167	377	462	96	366
	住関連専門スーパー(HCを除く)	5	1.5	—	5	61	2.6	32	29	39	12	27
	ホームセンター	3	0.9	—	3	44	1.9	15	29	33	5	28
	コンビニエンスストア(終日以外)	—	—	—	—	—	—	—	—	—	—	—
	コンビニエンスストア(終日営業)	12	3.6	7	5	144	6.2	64	80	117	44	73
	ドラッグストア(その他)	—	—	—	—	—	—	—	—	—	—	—
	ドラッグストア	10	3.0	—	10	114	4.9	19	95	89	8	81
	その他のスーパー(その他)	12	3.6	4	8	119	5.1	36	83	78	11	67
	その他のスーパー(各種商品取扱)	—	—	—	—	—	—	—	—	—	—	—
	衣料品専門店	15	4.6	7	8	35	1.5	9	26	13	—	13
	食料品専門店	48	14.6	33	15	221	9.5	90	131	73	23	50
	住関連専門店	117	35.6	41	76	574	24.8	356	218	90	43	47
	家電大型専門店	2	0.6	—	2	30	1.3	27	3	21	18	3
	衣料品中心店	17	5.2	7	10	48	2.1	20	28	11	—	11
	食料品中心店	24	7.3	17	7	103	4.4	40	63	55	12	43
	住関連中心店	42	12.8	21	21	208	9.0	153	55	11	4	7
その他の小売店(その他)	—	—	—	—	—	—	—	—	—	—	—	
その他の小売店(各種商品取扱)	—	—	—	—	—	—	—	—	—	—	—	
無店舗販売(その他)	7	2.1	3	4	34	1.5	21	13	6	—	6	
無店舗販売(通信・カタログ販売、インターネット販売)	1	0.3	1	—	1	0.0	1	—	—	—	—	
上山市	小売業計	273	100.0	154	119	1,340	100.0	601	739	568	114	454
	大型百貨店	—	—	—	—	—	—	—	—	—	—	—
	大型総合スーパー	—	—	—	—	—	—	—	—	—	—	—
	中型総合スーパー	—	—	—	—	—	—	—	—	—	—	—
	衣料品専門スーパー	3	1.1	—	3	26	1.9	1	25	21	—	21
	食料品専門スーパー	3	1.1	—	3	211	15.7	60	151	175	30	145
	住関連専門スーパー(HCを除く)	1	0.4	—	1	3	0.2	2	1	—	—	—
	ホームセンター	2	0.7	—	2	52	3.9	22	30	35	7	28
	コンビニエンスストア(終日以外)	2	0.7	1	1	3	0.2	2	1	—	—	—
	コンビニエンスストア(終日営業)	8	2.9	3	5	95	7.1	29	66	78	22	56
	ドラッグストア(その他)	—	—	—	—	—	—	—	—	—	—	—
	ドラッグストア	5	1.8	—	5	50	3.7	8	42	37	1	36
	その他のスーパー(その他)	7	2.6	3	4	21	1.6	6	15	11	—	11
	その他のスーパー(各種商品取扱)	—	—	—	—	—	—	—	—	—	—	—
	衣料品専門店	13	4.8	7	6	28	2.1	10	18	5	—	5
	食料品専門店	35	12.8	21	14	109	8.1	50	59	26	2	24
	住関連専門店	92	33.7	47	45	366	27.3	214	152	88	38	50
	家電大型専門店	2	0.7	—	2	52	3.9	39	13	14	3	11
	衣料品中心店	10	3.7	9	1	18	1.3	7	11	1	—	1
	食料品中心店	41	15.0	34	7	120	9.0	44	76	40	5	35
	住関連中心店	38	13.9	22	16	137	10.2	90	47	14	5	9
その他の小売店(その他)	—	—	—	—	—	—	—	—	—	—	—	
その他の小売店(各種商品取扱)	1	0.4	1	—	3	0.2	2	1	—	—	—	
無店舗販売(その他)	9	3.3	6	3	39	2.9	11	28	23	1	22	
無店舗販売(通信・カタログ販売、インターネット販売)	1	0.4	—	1	7	0.5	4	3	—	—	—	

注1.管理、補助的経済活動のみを行う商店ではなく、産業細分類の格付けに必要な事項の数値が得られた商店をいう。

2.従業者数とは、「個人業主」、「無給家族従業者」、「有給役員」及び「常用雇用者」の計であり、臨時雇用者は含めていない。

第1表 業態別地域別市町村別商店数、従業者数、年間商品販売額、売場面積及び構成比等

市町村	業態	年間商品販売額(万円)	構成比(%)	1商店当たり年間商品販売額(万円)	従業者1人当たり年間商品販売額(万円)	売場面積(m ²)	構成比(%)	1商店当たり売場面積(m ²)	売場面積1m ² 当たり年間商品販売額(万円)
寒河江市	小売業計	4,773,658	100.0	14,510	2,061	71,996	100.0	219	66
	大型百貨店	—	—	—	—	—	—	—	—
	大型総合スーパー	—	—	—	—	—	—	—	—
	中型総合スーパー	—	—	—	—	—	—	—	—
	衣料品専門スーパー	66,773	1.4	16,693	1,855	3,917	5.4	979	17
	食料品専門スーパー	987,970	20.7	98,797	1,816	17,336	24.1	1,734	57
	住関連専門スーパー(HCを除く)	102,581	2.1	20,516	1,682	6,915	9.6	1,383	15
	ホームセンター	93,629	2.0	31,210	2,128	6,443	8.9	2,148	15
	コンビニエンスストア(終日以外)	—	—	—	—	—	—	—	—
	コンビニエンスストア(終日営業)	186,017	3.9	15,501	1,292	1,728	2.4	144	108
	ドラッグストア(その他)	—	—	—	—	—	—	—	—
	ドラッグストア	286,884	6.0	28,688	2,517	7,669	10.7	767	37
	その他のスーパー(その他)	301,575	6.3	25,131	2,534	5,608	7.8	467	54
	その他のスーパー(各種商品取扱)	—	—	—	—	—	—	—	—
	衣料品専門店	36,061	0.8	2,404	1,030	1,401	1.9	93	26
	食料品専門店	177,353	3.7	3,695	803	3,513	4.9	73	50
	住関連専門店	1,610,474	33.7	13,765	2,806	7,723	10.7	66	209
	家電大型専門店	x	x	x	x	x	x	x	x
	衣料品中心店	57,344	1.2	3,373	1,195	2,928	4.1	172	20
	食料品中心店	171,138	3.6	7,131	1,662	1,269	1.8	53	135
	住関連中心店	549,748	11.5	13,089	2,643	2,141	3.0	51	257
その他の小売店(その他)	—	—	—	—	—	—	—	—	
その他の小売店(各種商品取扱)	—	—	—	—	—	—	—	—	
無店舗販売(その他)	56,179	1.2	8,026	1,652	—	—	—	—	
無店舗販売(通信・カタログ販売、インターネット販売)	x	x	x	x	x	x	x	x	
上山市	小売業計	2,445,424	100.0	8,958	1,825	35,742	100.0	131	68
	大型百貨店	—	—	—	—	—	—	—	—
	大型総合スーパー	—	—	—	—	—	—	—	—
	中型総合スーパー	—	—	—	—	—	—	—	—
	衣料品専門スーパー	35,941	1.5	11,980	1,382	2,257	6.3	752	16
	食料品専門スーパー	514,999	21.1	171,666	2,441	6,328	17.7	2,109	81
	住関連専門スーパー(HCを除く)	x	x	x	x	x	x	x	x
	ホームセンター	x	x	x	x	x	x	x	x
	コンビニエンスストア(終日以外)	x	x	x	x	x	x	x	x
	コンビニエンスストア(終日営業)	167,126	6.8	20,891	1,759	1,340	3.7	168	125
	ドラッグストア(その他)	—	—	—	—	—	—	—	—
	ドラッグストア	116,465	4.8	23,293	2,329	2,958	8.3	592	39
	その他のスーパー(その他)	15,346	0.6	2,192	731	390	1.1	56	39
	その他のスーパー(各種商品取扱)	—	—	—	—	—	—	—	—
	衣料品専門店	15,622	0.6	1,202	558	1,109	3.1	85	14
	食料品専門店	88,693	3.6	2,534	814	1,673	4.7	48	53
	住関連専門店	783,406	32.0	8,515	2,140	4,627	12.9	50	169
	家電大型専門店	x	x	x	x	x	x	x	x
	衣料品中心店	6,028	0.2	603	335	481	1.3	48	13
	食料品中心店	79,358	3.2	1,936	661	1,821	5.1	44	44
	住関連中心店	306,622	12.5	8,069	2,238	2,245	6.3	59	137
その他の小売店(その他)	—	—	—	—	—	—	—	—	
その他の小売店(各種商品取扱)	x	x	x	x	x	x	x	x	
無店舗販売(その他)	36,509	1.5	4,057	936	—	—	—	—	
無店舗販売(通信・カタログ販売、インターネット販売)	x	x	x	x	x	x	x	x	

注1.管理、補助的経済活動のみを行う商店ではなく、産業細分類の格付けに必要な事項の数値が得られた商店をいう。

2.従業者数とは、「個人業主」、「無給家族従業者」、「有給役員」及び「常用雇用者」の計であり、臨時雇用者は含めていない。

第1表 業態別地域別市町村別商店数、従業者数、年間商品販売額、売場面積及び構成比等

市町村	業態	商店数			従業者数							
		構成比(%)	個人	法人	構成比(%)	男	女	内、パート・アルバイト	男	女		
村山市	小売業計	231	100.0	156	75	918	100.0	434	484	295	71	224
	大型百貨店	—	—	—	—	—	—	—	—	—	—	—
	大型総合スーパー	—	—	—	—	—	—	—	—	—	—	—
	中型総合スーパー	—	—	—	—	—	—	—	—	—	—	—
	衣料品専門スーパー	1	0.4	—	1	8	0.9	—	8	7	—	7
	食料品専門スーパー	3	1.3	—	3	132	14.4	31	101	107	9	98
	住関連専門スーパー(HCを除く)	1	0.4	—	1	5	0.5	3	2	3	2	1
	ホームセンター	2	0.9	—	2	15	1.6	7	8	6	—	6
	コンビニエンスストア(終日以外)	—	—	—	—	—	—	—	—	—	—	—
	コンビニエンスストア(終日営業)	5	2.2	4	1	50	5.4	18	32	44	15	29
	ドラッグストア(その他)	—	—	—	—	—	—	—	—	—	—	—
	ドラッグストア	3	1.3	1	2	17	1.9	4	13	10	1	9
	その他のスーパー(その他)	5	2.2	4	1	13	1.4	8	5	2	1	1
	その他のスーパー(各種商品取扱)	—	—	—	—	—	—	—	—	—	—	—
	衣料品専門店	1	0.4	1	—	1	0.1	1	—	—	—	—
	食料品専門店	27	11.7	22	5	58	6.3	21	37	11	1	10
	住関連専門店	81	35.1	42	39	329	35.8	195	134	58	25	33
	家電大型専門店	—	—	—	—	—	—	—	—	—	—	—
	衣料品中心店	14	6.1	11	3	33	3.6	12	21	2	—	2
	食料品中心店	46	19.9	45	1	105	11.4	50	55	23	13	10
	住関連中心店	37	16.0	24	13	141	15.4	75	66	21	4	17
その他の小売店(その他)	—	—	—	—	—	—	—	—	—	—	—	
その他の小売店(各種商品取扱)	—	—	—	—	—	—	—	—	—	—	—	
無店舗販売(その他)	4	1.7	2	2	10	1.1	8	2	1	—	1	
無店舗販売(通信・カタログ販売、インターネット販売)	1	0.4	—	1	1	0.1	1	—	—	—	—	
長井市	小売業計	269	100.0	127	142	1,496	100.0	707	789	605	148	457
	大型百貨店	—	—	—	—	—	—	—	—	—	—	—
	大型総合スーパー	1	0.4	—	1	62	4.1	16	46	53	8	45
	中型総合スーパー	—	—	—	—	—	—	—	—	—	—	—
	衣料品専門スーパー	5	1.9	1	4	26	1.7	4	22	18	—	18
	食料品専門スーパー	6	2.2	—	6	202	13.5	74	128	144	28	116
	住関連専門スーパー(HCを除く)	2	0.7	—	2	34	2.3	10	24	28	6	22
	ホームセンター	—	—	—	—	—	—	—	—	—	—	—
	コンビニエンスストア(終日以外)	1	0.4	—	1	3	0.2	2	1	—	—	—
	コンビニエンスストア(終日営業)	13	4.8	7	6	122	8.2	55	67	107	45	62
	ドラッグストア(その他)	—	—	—	—	—	—	—	—	—	—	—
	ドラッグストア	8	3.0	1	7	58	3.9	11	47	36	2	34
	その他のスーパー(その他)	7	2.6	3	4	33	2.2	11	22	10	2	8
	その他のスーパー(各種商品取扱)	—	—	—	—	—	—	—	—	—	—	—
	衣料品専門店	14	5.2	9	5	27	1.8	10	17	4	—	4
	食料品専門店	31	11.5	21	10	88	5.9	36	52	23	2	21
	住関連専門店	99	36.8	34	65	485	32.4	305	180	86	44	42
	家電大型専門店	1	0.4	—	1	19	1.3	11	8	13	5	8
	衣料品中心店	10	3.7	6	4	23	1.5	9	14	2	—	2
	食料品中心店	27	10.0	23	4	88	5.9	29	59	31	3	28
	住関連中心店	37	13.8	18	19	183	12.2	115	68	21	2	19
その他の小売店(その他)	—	—	—	—	—	—	—	—	—	—	—	
その他の小売店(各種商品取扱)	1	0.4	—	1	6	0.4	6	—	1	1	—	
無店舗販売(その他)	6	2.2	4	2	37	2.5	3	34	28	—	28	
無店舗販売(通信・カタログ販売、インターネット販売)	—	—	—	—	—	—	—	—	—	—	—	

注1.管理、補助的経済活動のみを行う商店ではなく、産業細分類の格付けに必要な事項の数値が得られた商店をいう。

2.従業者数とは、「個人業主」、「無給家族従業者」、「有給役員」及び「常用雇用者」の計であり、臨時雇用者は含めていない。

第1表 業態別地域別市町村別商店数、従業者数、年間商品販売額、売場面積及び構成比等

市町村	業態	年間商品販売額(万円)	構成比(%)	1商店当たり年間商品販売額(万円)	従業者1人当たり年間商品販売額(万円)	売場面積(m ²)	構成比(%)	1商店当たり売場面積(m ²)	売場面積1m ² 当たり年間商品販売額(万円)
村山市	小売業計	1,751,410	100.0	7,582	1,908	21,797	100.0	94	80
	大型百貨店	—	—	—	—	—	—	—	—
	大型総合スーパー	—	—	—	—	—	—	—	—
	中型総合スーパー	—	—	—	—	—	—	—	—
	衣料品専門スーパー	x	x	x	x	x	x	x	x
	食料品専門スーパー	255,932	14.6	85,311	1,939	4,447	20.4	1,482	58
	住関連専門スーパー(HCを除く)	x	x	x	x	x	x	x	x
	ホームセンター	x	x	x	x	x	x	x	x
	コンビニエンスストア(終日以外)	—	—	—	—	—	—	—	—
	コンビニエンスストア(終日営業)	75,117	4.3	15,023	1,502	623	2.9	125	121
	ドラッグストア(その他)	—	—	—	—	—	—	—	—
	ドラッグストア	35,980	2.1	11,993	2,116	810	3.7	270	44
	その他のスーパー(その他)	12,273	0.7	2,455	944	372	1.7	74	33
	その他のスーパー(各種商品取扱)	—	—	—	—	—	—	—	—
	衣料品専門店	x	x	x	x	x	x	x	x
	食料品専門店	30,676	1.8	1,136	529	901	4.1	33	34
	住関連専門店	792,913	45.3	9,789	2,410	5,987	27.5	74	132
	家電大型専門店	—	—	—	—	—	—	—	—
	衣料品中心店	18,918	1.1	1,351	573	1,224	5.6	87	15
	食料品中心店	110,343	6.3	2,399	1,051	1,600	7.3	35	69
	住関連中心店	307,902	17.6	8,322	2,184	1,455	6.7	39	212
その他の小売店(その他)	—	—	—	—	—	—	—	—	
その他の小売店(各種商品取扱)	—	—	—	—	—	—	—	—	
無店舗販売(その他)	23,935	1.4	5,984	2,394	—	—	—	—	
無店舗販売(通信・カタログ販売、インターネット販売)	x	x	x	x	x	x	x	x	
長井市	小売業計	3,201,404	100.0	11,901	2,140	38,231	100.0	142	84
	大型百貨店	—	—	—	—	—	—	—	—
	大型総合スーパー	x	x	x	x	x	x	x	x
	中型総合スーパー	—	—	—	—	—	—	—	—
	衣料品専門スーパー	59,517	1.9	11,903	2,289	2,969	7.8	594	20
	食料品専門スーパー	570,302	17.8	95,050	2,823	5,576	14.6	929	102
	住関連専門スーパー(HCを除く)	x	x	x	x	x	x	x	x
	ホームセンター	—	—	—	—	—	—	—	—
	コンビニエンスストア(終日以外)	x	x	x	x	x	x	x	x
	コンビニエンスストア(終日営業)	204,644	6.4	15,742	1,677	1,692	4.4	130	121
	ドラッグストア(その他)	—	—	—	—	—	—	—	—
	ドラッグストア	167,331	5.2	20,916	2,885	4,116	10.8	515	41
	その他のスーパー(その他)	41,978	1.3	5,997	1,272	1,599	4.2	228	26
	その他のスーパー(各種商品取扱)	—	—	—	—	—	—	—	—
	衣料品専門店	25,802	0.8	1,843	956	696	1.8	50	37
	食料品専門店	67,754	2.1	2,186	770	1,045	2.7	34	65
	住関連専門店	1,086,873	33.9	10,979	2,241	6,622	17.3	67	164
	家電大型専門店	x	x	x	x	x	x	x	x
	衣料品中心店	22,976	0.7	2,298	999	1,163	3.0	116	20
	食料品中心店	83,485	2.6	3,092	949	1,119	2.9	41	75
	住関連中心店	516,420	16.1	13,957	2,822	1,925	5.0	52	268
その他の小売店(その他)	—	—	—	—	—	—	—	—	
その他の小売店(各種商品取扱)	x	x	x	x	x	x	x	x	
無店舗販売(その他)	19,879	0.6	3,313	537	—	—	—	—	
無店舗販売(通信・カタログ販売、インターネット販売)	—	—	—	—	—	—	—	—	

注1.管理、補助的経済活動のみを行う商店ではなく、産業細分類の格付けに必要な事項の数値が得られた商店をいう。

2.従業者数とは、「個人業主」、「無給家族従業者」、「有給役員」及び「常用雇用者」の計であり、臨時雇用者は含めていない。

第1表 業態別地域別市町村別商店数、従業者数、年間商品販売額、売場面積及び構成比等

市町村	業態	商店数				従業者数						
		構成比(%)	個人	法人	構成比(%)	男	女	内、パート・アルバイト	男	女		
天童市	小売業計	475	100.0	216	259	3,137	100.0	1,318	1,819	1,494	304	1,190
	大型百貨店	—	—	—	—	—	—	—	—	—	—	—
	大型総合スーパー	1	0.2	—	1	72	2.3	19	53	62	10	52
	中型総合スーパー	—	—	—	—	—	—	—	—	—	—	—
	衣料品専門スーパー	6	1.3	—	6	77	2.5	8	69	66	5	61
	食料品専門スーパー	10	2.1	—	10	514	16.4	136	378	427	65	362
	住関連専門スーパー(HCを除く)	7	1.5	1	6	127	4.0	70	57	76	27	49
	ホームセンター	1	0.2	—	1	43	1.4	11	32	39	7	32
	コンビニエンスストア(終日以外)	1	0.2	1	—	3	0.1	2	1	—	—	—
	コンビニエンスストア(終日営業)	16	3.4	13	3	169	5.4	65	104	125	41	84
	ドラッグストア(その他)	—	—	—	—	—	—	—	—	—	—	—
	ドラッグストア	11	2.3	1	10	117	3.7	23	94	87	6	81
	その他のスーパー(その他)	14	2.9	7	7	58	1.8	16	42	16	1	15
	その他のスーパー(各種商品取扱)	—	—	—	—	—	—	—	—	—	—	—
	衣料品専門店	34	7.2	13	21	89	2.8	25	64	24	—	24
	食料品専門店	62	13.1	41	21	247	7.9	100	147	65	6	59
	住関連専門店	174	36.6	69	105	817	26.0	460	357	232	75	157
	家電大型専門店	—	—	—	—	—	—	—	—	—	—	—
	衣料品中心店	30	6.3	18	12	112	3.6	38	74	36	8	28
	食料品中心店	41	8.6	23	18	240	7.7	67	173	131	11	120
	住関連中心店	51	10.7	22	29	384	12.2	231	153	98	38	60
その他の小売店(その他)	—	—	—	—	—	—	—	—	—	—	—	
その他の小売店(各種商品取扱)	2	0.4	—	2	10	0.3	3	7	3	—	3	
無店舗販売(その他)	12	2.5	7	5	52	1.7	41	11	5	3	2	
無店舗販売(通信・カタログ販売、インターネット販売)	2	0.4	—	2	6	0.2	3	3	2	1	1	
東根市	小売業計	315	100.0	150	165	2,159	100.0	921	1,238	1,127	266	861
	大型百貨店	—	—	—	—	—	—	—	—	—	—	—
	大型総合スーパー	1	0.3	—	1	164	7.6	46	118	137	27	110
	中型総合スーパー	—	—	—	—	—	—	—	—	—	—	—
	衣料品専門スーパー	6	1.9	1	5	38	1.8	8	30	30	4	26
	食料品専門スーパー	6	1.9	—	6	290	13.4	73	217	242	35	207
	住関連専門スーパー(HCを除く)	4	1.3	—	4	53	2.5	10	43	47	5	42
	ホームセンター	1	0.3	—	1	49	2.3	23	26	30	6	24
	コンビニエンスストア(終日以外)	3	1.0	1	2	13	0.6	5	8	10	4	6
	コンビニエンスストア(終日営業)	8	2.5	4	4	82	3.8	38	44	60	24	36
	ドラッグストア(その他)	—	—	—	—	—	—	—	—	—	—	—
	ドラッグストア	8	2.5	—	8	113	5.2	22	91	84	7	77
	その他のスーパー(その他)	15	4.8	5	10	96	4.4	33	63	58	20	38
	その他のスーパー(各種商品取扱)	—	—	—	—	—	—	—	—	—	—	—
	衣料品専門店	15	4.8	3	12	56	2.6	8	48	29	—	29
	食料品専門店	37	11.7	29	8	124	5.7	48	76	37	3	34
	住関連専門店	120	38.1	59	61	516	23.9	326	190	136	69	67
	家電大型専門店	3	1.0	—	3	51	2.4	43	8	34	26	8
	衣料品中心店	14	4.4	5	9	50	2.3	11	39	22	1	21
	食料品中心店	30	9.5	22	8	215	10.0	66	149	128	16	112
	住関連中心店	38	12.1	19	19	238	11.0	152	86	41	18	23
その他の小売店(その他)	—	—	—	—	—	—	—	—	—	—	—	
その他の小売店(各種商品取扱)	—	—	—	—	—	—	—	—	—	—	—	
無店舗販売(その他)	5	1.6	2	3	9	0.4	7	2	2	1	1	
無店舗販売(通信・カタログ販売、インターネット販売)	1	0.3	—	1	2	0.1	2	—	—	—	—	

注1.管理、補助的経済活動のみを行う商店ではなく、産業細分類の格付けに必要な事項の数値が得られた商店をいう。

2.従業者数とは、「個人業主」、「無給家族従業者」、「有給役員」及び「常用雇用者」の計であり、臨時雇用者は含めていない。

第1表 業態別地域別市町村別商店数、従業者数、年間商品販売額、売場面積及び構成比等

市町村	業態	年間商品販売額(万円)	構成比(%)	1商店当たり年間商品販売額(万円)	従業者1人当たり年間商品販売額(万円)	売場面積(m ²)	構成比(%)	1商店当たり売場面積(m ²)	売場面積1m ² 当たり年間商品販売額(万円)
天童市	小売業計	6,219,077	100.0	13,093	1,982	94,823	100.0	200	66
	大型百貨店	—	—	—	—	—	—	—	—
	大型総合スーパー	x	x	x	x	x	x	x	x
	中型総合スーパー	—	—	—	—	—	—	—	—
	衣料品専門スーパー	128,718	2.1	21,453	1,672	4,956	5.2	826	26
	食料品専門スーパー	1,121,628	18.0	112,163	2,182	15,682	16.5	1,568	72
	住関連専門スーパー(HCを除く)	266,857	4.3	38,122	2,101	13,594	14.3	1,942	20
	ホームセンター	x	x	x	x	x	x	x	x
	コンビニエンスストア(終日以外)	x	x	x	x	x	x	x	x
	コンビニエンスストア(終日営業)	270,875	4.4	16,930	1,603	2,015	2.1	126	134
	ドラッグストア(その他)	—	—	—	—	—	—	—	—
	ドラッグストア	289,166	4.6	26,288	2,472	8,583	9.1	780	34
	その他のスーパー(その他)	48,524	0.8	3,466	837	1,804	1.9	129	27
	その他のスーパー(各種商品取扱)	—	—	—	—	—	—	—	—
	衣料品専門店	74,981	1.2	2,205	842	3,120	3.3	92	24
	食料品専門店	205,326	3.3	3,312	831	3,546	3.7	57	58
	住関連専門店	1,967,498	31.6	11,307	2,408	14,848	15.7	85	133
	家電大型専門店	—	—	—	—	—	—	—	—
	衣料品中心店	121,248	1.9	4,042	1,083	3,412	3.6	114	36
	食料品中心店	282,427	4.5	6,888	1,177	2,641	2.8	64	107
	住関連中心店	843,974	13.6	16,549	2,198	7,611	8.0	149	111
	その他の小売店(その他)	—	—	—	—	—	—	—	—
	その他の小売店(各種商品取扱)	x	x	x	x	x	x	x	x
無店舗販売(その他)	265,256	4.3	22,105	5,101	—	—	—	—	
無店舗販売(通信・カタログ販売、インターネット販売)	x	x	x	x	x	x	x	x	
東根市	小売業計	4,660,824	100.0	14,796	2,159	86,701	100.0	275	54
	大型百貨店	—	—	—	—	—	—	—	—
	大型総合スーパー	x	x	x	x	x	x	x	x
	中型総合スーパー	—	—	—	—	—	—	—	—
	衣料品専門スーパー	78,290	1.7	13,048	2,060	3,891	4.5	649	20
	食料品専門スーパー	623,501	13.4	103,917	2,150	9,725	11.2	1,621	64
	住関連専門スーパー(HCを除く)	69,675	1.5	17,419	1,315	5,521	6.4	1,380	13
	ホームセンター	x	x	x	x	x	x	x	x
	コンビニエンスストア(終日以外)	8,928	0.2	2,976	687	245	0.3	82	36
	コンビニエンスストア(終日営業)	209,802	4.5	26,225	2,559	1,277	1.5	160	164
	ドラッグストア(その他)	—	—	—	—	—	—	—	—
	ドラッグストア	262,727	5.6	32,841	2,325	6,513	7.5	814	40
	その他のスーパー(その他)	145,688	3.1	9,713	1,518	2,991	3.4	199	49
	その他のスーパー(各種商品取扱)	—	—	—	—	—	—	—	—
	衣料品専門店	83,726	1.8	5,582	1,495	2,644	3.0	176	32
	食料品専門店	111,348	2.4	3,009	898	2,546	2.9	69	44
	住関連専門店	1,369,058	29.4	11,409	2,653	9,860	11.4	82	139
	家電大型専門店	188,743	4.0	62,914	3,701	5,859	6.8	1,953	32
	衣料品中心店	59,208	1.3	4,229	1,184	3,225	3.7	230	18
	食料品中心店	393,815	8.4	13,127	1,832	3,349	3.9	112	118
	住関連中心店	460,433	9.9	12,117	1,935	4,859	5.6	128	95
	その他の小売店(その他)	—	—	—	—	—	—	—	—
	その他の小売店(各種商品取扱)	—	—	—	—	—	—	—	—
無店舗販売(その他)	39,630	0.9	7,926	4,403	—	—	—	—	
無店舗販売(通信・カタログ販売、インターネット販売)	x	x	x	x	x	x	x	x	

注1.管理、補助的経済活動のみを行う商店ではなく、産業細分類の格付けに必要な事項の数値が得られた商店をいう。

2.従業者数とは、「個人業主」、「無給家族従業者」、「有給役員」及び「常用雇用者」の計であり、臨時雇用者は含めていない。

第1表 業態別地域別市町村別商店数、従業者数、年間商品販売額、売場面積及び構成比等

市町村	業態	商店数			従業者数							
		構成比(%)	個人	法人	構成比(%)	男	女	内、パート・アルバイト	男	女		
尾花沢市	小売業計	212	100.0	137	75	1,046	100.0	462	584	472	99	373
	大型百貨店	—	—	—	—	—	—	—	—	—	—	—
	大型総合スーパー	—	—	—	—	—	—	—	—	—	—	—
	中型総合スーパー	—	—	—	—	—	—	—	—	—	—	—
	衣料品専門スーパー	1	0.5	—	1	8	0.8	—	8	7	—	7
	食料品専門スーパー	4	1.9	—	4	105	10.0	27	78	85	11	74
	住関連専門スーパー(HCを除く)	4	1.9	—	4	32	3.1	14	18	18	4	14
	ホームセンター	2	0.9	—	2	20	1.9	6	14	15	1	14
	コンビニエンスストア(終日以外)	1	0.5	1	—	5	0.5	3	2	—	—	—
	コンビニエンスストア(終日営業)	6	2.8	4	2	65	6.2	23	42	53	15	38
	ドラッグストア(その他)	—	—	—	—	—	—	—	—	—	—	—
	ドラッグストア	5	2.4	—	5	56	5.4	11	45	39	4	35
	その他のスーパー(その他)	11	5.2	6	5	178	17.0	45	133	128	13	115
	その他のスーパー(各種商品取扱)	—	—	—	—	—	—	—	—	—	—	—
	衣料品専門店	5	2.4	4	1	12	1.1	5	7	3	1	2
	食料品専門店	22	10.4	17	5	60	5.7	30	30	10	4	6
	住関連専門店	79	37.3	51	28	293	28.0	198	95	75	41	34
	家電大型専門店	—	—	—	—	—	—	—	—	—	—	—
	衣料品中心店	11	5.2	8	3	30	2.9	9	21	7	1	6
	食料品中心店	30	14.2	24	6	83	7.9	34	49	17	1	16
	住関連中心店	27	12.7	19	8	95	9.1	54	41	15	3	12
その他の小売店(その他)	—	—	—	—	—	—	—	—	—	—	—	
その他の小売店(各種商品取扱)	—	—	—	—	—	—	—	—	—	—	—	
無店舗販売(その他)	3	1.4	3	—	3	0.3	2	1	—	—	—	
無店舗販売(通信・カタログ販売、インターネット販売)	1	0.5	—	1	1	0.1	1	—	—	—	—	
南陽市	小売業計	336	100.0	181	155	1,841	100.0	807	1,034	856	213	643
	大型百貨店	—	—	—	—	—	—	—	—	—	—	—
	大型総合スーパー	—	—	—	—	—	—	—	—	—	—	—
	中型総合スーパー	—	—	—	—	—	—	—	—	—	—	—
	衣料品専門スーパー	4	1.2	—	4	29	1.6	4	25	28	3	25
	食料品専門スーパー	9	2.7	—	9	380	20.6	105	275	306	48	258
	住関連専門スーパー(HCを除く)	6	1.8	—	6	66	3.6	19	47	47	3	44
	ホームセンター	1	0.3	—	1	13	0.7	8	5	8	4	4
	コンビニエンスストア(終日以外)	1	0.3	—	1	5	0.3	—	5	4	—	4
	コンビニエンスストア(終日営業)	8	2.4	6	2	95	5.2	42	53	81	31	50
	ドラッグストア(その他)	—	—	—	—	—	—	—	—	—	—	—
	ドラッグストア	5	1.5	—	5	52	2.8	8	44	39	2	37
	その他のスーパー(その他)	11	3.3	6	5	31	1.7	14	17	10	4	6
	その他のスーパー(各種商品取扱)	—	—	—	—	—	—	—	—	—	—	—
	衣料品専門店	13	3.9	8	5	23	1.2	10	13	4	—	4
	食料品専門店	39	11.6	27	12	100	5.4	39	61	19	3	16
	住関連専門店	131	39.0	66	65	594	32.3	331	263	146	75	71
	家電大型専門店	2	0.6	—	2	27	1.5	20	7	17	10	7
	衣料品中心店	24	7.1	14	10	65	3.5	26	39	18	2	16
	食料品中心店	35	10.4	26	9	106	5.8	36	70	51	8	43
	住関連中心店	37	11.0	24	13	151	8.2	100	51	9	3	6
その他の小売店(その他)	—	—	—	—	—	—	—	—	—	—	—	
その他の小売店(各種商品取扱)	1	0.3	—	1	39	2.1	25	14	28	15	13	
無店舗販売(その他)	8	2.4	4	4	62	3.4	18	44	41	2	39	
無店舗販売(通信・カタログ販売、インターネット販売)	1	0.3	—	1	3	0.2	2	1	—	—	—	

注1.管理、補助的経済活動のみを行う商店ではなく、産業細分類の格付けに必要な事項の数値が得られた商店をいう。

2.従業者数とは、「個人業主」、「無給家族従業者」、「有給役員」及び「常用雇用者」の計であり、臨時雇用者は含めていない。

第1表 業態別地域別市町村別商店数、従業者数、年間商品販売額、売場面積及び構成比等

市町村	業態	年間商品販売額(万円)	構成比(%)	1商店当たり年間商品販売額(万円)	従業者1人当たり年間商品販売額(万円)	売場面積(m ²)	構成比(%)	1商店当たり売場面積(m ²)	売場面積1m ² 当たり年間商品販売額(万円)
尾花沢市	小売業計	2,113,406	100.0	9,969	2,020	26,433	100.0	125	80
	大型百貨店	—	—	—	—	—	—	—	—
	大型総合スーパー	—	—	—	—	—	—	—	—
	中型総合スーパー	—	—	—	—	—	—	—	—
	衣料品専門スーパー	x	x	x	x	x	x	x	x
	食料品専門スーパー	246,022	11.6	61,506	2,343	3,932	14.9	983	63
	住関連専門スーパー(HCを除く)	82,101	3.9	20,525	2,566	4,511	17.1	1,128	18
	ホームセンター	x	x	x	x	x	x	x	x
	コンビニエンスストア(終日以外)	x	x	x	x	x	x	x	x
	コンビニエンスストア(終日営業)	114,279	5.4	19,047	1,758	833	3.2	139	137
	ドラッグストア(その他)	—	—	—	—	—	—	—	—
	ドラッグストア	110,711	5.2	22,142	1,977	2,713	10.3	543	41
	その他のスーパー(その他)	315,110	14.9	28,646	1,770	584	2.2	53	540
	その他のスーパー(各種商品取扱)	—	—	—	—	—	—	—	—
	衣料品専門店	3,917	0.2	783	326	301	1.1	60	13
	食料品専門店	37,209	1.8	1,691	620	868	3.3	39	43
	住関連専門店	660,630	31.3	8,362	2,255	5,170	19.6	65	128
	家電大型専門店	—	—	—	—	—	—	—	—
	衣料品中心店	24,758	1.2	2,251	825	1,573	6.0	143	16
	食料品中心店	83,567	4.0	2,786	1,007	2,134	8.1	71	39
	住関連中心店	359,196	17.0	13,304	3,781	1,359	5.1	50	264
	その他の小売店(その他)	—	—	—	—	—	—	—	—
その他の小売店(各種商品取扱)	—	—	—	—	—	—	—	—	
無店舗販売(その他)	160	0.0	53	53	—	—	—	—	
無店舗販売(通信・カタログ販売、インターネット販売)	x	x	x	x	x	x	x	x	
南陽市	小売業計	3,404,617	100.0	10,133	1,849	51,095	100.0	152	67
	大型百貨店	—	—	—	—	—	—	—	—
	大型総合スーパー	—	—	—	—	—	—	—	—
	中型総合スーパー	—	—	—	—	—	—	—	—
	衣料品専門スーパー	x	x	x	x	x	x	x	x
	食料品専門スーパー	844,058	24.8	93,784	2,221	11,300	22.1	1,256	75
	住関連専門スーパー(HCを除く)	134,156	3.9	22,359	2,033	9,673	18.9	1,612	14
	ホームセンター	x	x	x	x	x	x	x	x
	コンビニエンスストア(終日以外)	x	x	x	x	x	x	x	x
	コンビニエンスストア(終日営業)	160,401	4.7	20,050	1,688	974	1.9	122	165
	ドラッグストア(その他)	—	—	—	—	—	—	—	—
	ドラッグストア	119,311	3.5	23,862	2,294	2,741	5.4	548	44
	その他のスーパー(その他)	46,651	1.4	4,241	1,505	1,033	2.0	94	45
	その他のスーパー(各種商品取扱)	—	—	—	—	—	—	—	—
	衣料品専門店	34,760	1.0	2,674	1,511	662	1.3	51	53
	食料品専門店	76,022	2.2	1,949	760	1,313	2.6	34	58
	住関連専門店	1,111,956	32.7	8,488	1,872	8,787	17.2	67	127
	家電大型専門店	x	x	x	x	x	x	x	x
	衣料品中心店	49,850	1.5	2,077	767	3,269	6.4	136	15
	食料品中心店	92,774	2.7	2,651	875	1,533	3.0	44	61
	住関連中心店	305,969	9.0	8,269	2,026	2,650	5.2	72	115
	その他の小売店(その他)	—	—	—	—	—	—	—	—
その他の小売店(各種商品取扱)	x	x	x	x	x	x	x	x	
無店舗販売(その他)	84,391	2.5	10,549	1,361	—	—	—	—	
無店舗販売(通信・カタログ販売、インターネット販売)	x	x	x	x	x	x	x	x	

注1.管理、補助的経済活動のみを行う商店ではなく、産業細分類の格付けに必要な事項の数値が得られた商店をいう。

2.従業者数とは、「個人業主」、「無給家族従業者」、「有給役員」及び「常用雇用者」の計であり、臨時雇用者は含めていない。

第1表 業態別地域別市町村別商店数、従業者数、年間商品販売額、売場面積及び構成比等

市町村	業態	商店数				従業者数						
		構成比(%)	個人	法人	構成比(%)	男	女	内、パート・アルバイト	男	女		
山辺町	小売業計	101	100.0	63	38	465	100.0	208	257	166	40	126
	大型百貨店	—	—	—	—	—	—	—	—	—	—	—
	大型総合スーパー	—	—	—	—	—	—	—	—	—	—	—
	中型総合スーパー	—	—	—	—	—	—	—	—	—	—	—
	衣料品専門スーパー	—	—	—	—	—	—	—	—	—	—	—
	食料品専門スーパー	2	2.0	—	2	45	9.7	11	34	31	3	28
	住関連専門スーパー(HCを除く)	—	—	—	—	—	—	—	—	—	—	—
	ホームセンター	2	2.0	—	2	15	3.2	9	6	10	4	6
	コンビニエンスストア(終日以外)	—	—	—	—	—	—	—	—	—	—	—
	コンビニエンスストア(終日営業)	1	1.0	1	—	16	3.4	8	8	12	6	6
	ドラッグストア(その他)	—	—	—	—	—	—	—	—	—	—	—
	ドラッグストア	2	2.0	—	2	22	4.7	2	20	19	—	19
	その他のスーパー(その他)	4	4.0	3	1	11	2.4	3	8	5	—	5
	その他のスーパー(各種商品取扱)	—	—	—	—	—	—	—	—	—	—	—
	衣料品専門店	6	5.9	5	1	12	2.6	5	7	—	—	—
	食料品専門店	16	15.8	14	2	38	8.2	21	17	2	1	1
	住関連専門店	31	30.7	16	15	204	43.9	87	117	68	24	44
	家電大型専門店	—	—	—	—	—	—	—	—	—	—	—
	衣料品中心店	4	4.0	1	3	17	3.7	9	8	8	1	7
	食料品中心店	13	12.9	9	4	33	7.1	18	15	7	—	7
	住関連中心店	15	14.9	10	5	42	9.0	29	13	4	1	3
その他の小売店(その他)	—	—	—	—	—	—	—	—	—	—	—	
その他の小売店(各種商品取扱)	—	—	—	—	—	—	—	—	—	—	—	
無店舗販売(その他)	4	4.0	3	1	7	1.5	5	2	—	—	—	
無店舗販売(通信・カタログ販売、インターネット販売)	1	1.0	1	—	3	0.6	1	2	—	—	—	
中山町	小売業計	71	100.0	34	37	408	100.0	207	201	192	80	112
	大型百貨店	—	—	—	—	—	—	—	—	—	—	—
	大型総合スーパー	—	—	—	—	—	—	—	—	—	—	—
	中型総合スーパー	—	—	—	—	—	—	—	—	—	—	—
	衣料品専門スーパー	1	1.4	—	1	6	1.5	2	4	2	—	2
	食料品専門スーパー	1	1.4	—	1	66	16.2	18	48	54	9	45
	住関連専門スーパー(HCを除く)	—	—	—	—	—	—	—	—	—	—	—
	ホームセンター	1	1.4	—	1	5	1.2	2	3	3	—	3
	コンビニエンスストア(終日以外)	—	—	—	—	—	—	—	—	—	—	—
	コンビニエンスストア(終日営業)	5	7.0	—	5	82	20.1	50	32	67	41	26
	ドラッグストア(その他)	—	—	—	—	—	—	—	—	—	—	—
	ドラッグストア	1	1.4	—	1	6	1.5	2	4	5	2	3
	その他のスーパー(その他)	2	2.8	—	2	5	1.2	2	3	—	—	—
	その他のスーパー(各種商品取扱)	—	—	—	—	—	—	—	—	—	—	—
	衣料品専門店	—	—	—	—	—	—	—	—	—	—	—
	食料品専門店	11	15.5	7	4	37	9.1	13	24	10	2	8
	住関連専門店	24	33.8	12	12	115	28.2	69	46	50	26	24
	家電大型専門店	—	—	—	—	—	—	—	—	—	—	—
	衣料品中心店	3	4.2	1	2	9	2.2	3	6	—	—	—
	食料品中心店	10	14.1	9	1	22	5.4	9	13	1	—	1
	住関連中心店	10	14.1	4	6	52	12.7	36	16	—	—	—
その他の小売店(その他)	—	—	—	—	—	—	—	—	—	—	—	
その他の小売店(各種商品取扱)	—	—	—	—	—	—	—	—	—	—	—	
無店舗販売(その他)	2	2.8	1	1	3	0.7	1	2	—	—	—	
無店舗販売(通信・カタログ販売、インターネット販売)	—	—	—	—	—	—	—	—	—	—	—	

注1.管理、補助的経済活動のみを行う商店ではなく、産業細分類の格付けに必要な事項の数値が得られた商店をいう。

2.従業者数とは、「個人業主」、「無給家族従業者」、「有給役員」及び「常用雇用者」の計であり、臨時雇用者は含めていない。

第1表 業態別地域別市町村別商店数、従業者数、年間商品販売額、売場面積及び構成比等

市町村	業態	年間商品販売額(万円)	構成比(%)	1商店当たり年間商品販売額(万円)	従業者1人当たり年間商品販売額(万円)	売場面積(m ²)	構成比(%)	1商店当たり売場面積(m ²)	売場面積1m ² 当たり年間商品販売額(万円)
山辺町	小売業計	571,242	100.0	5,656	1,228	9,171	100.0	91	62
	大型百貨店	—	—	—	—	—	—	—	—
	大型総合スーパー	—	—	—	—	—	—	—	—
	中型総合スーパー	—	—	—	—	—	—	—	—
	衣料品専門スーパー	—	—	—	—	—	—	—	—
	食料品専門スーパー	x	x	x	x	x	x	x	x
	住関連専門スーパー(HCを除く)	—	—	—	—	—	—	—	—
	ホームセンター	x	x	x	x	x	x	x	x
	コンビニエンスストア(終日以外)	—	—	—	—	—	—	—	—
	コンビニエンスストア(終日営業)	x	x	x	x	x	x	x	x
	ドラッグストア(その他)	—	—	—	—	—	—	—	—
	ドラッグストア	x	x	x	x	x	x	x	x
	その他のスーパー(その他)	9,195	1.6	2,299	836	157	1.7	39	59
	その他のスーパー(各種商品取扱)	—	—	—	—	—	—	—	—
	衣料品専門店	4,849	0.8	808	404	178	1.9	30	27
	食料品専門店	17,042	3.0	1,065	448	396	4.3	25	43
	住関連専門店	253,697	44.4	8,184	1,244	1,999	21.8	64	127
	家電大型専門店	—	—	—	—	—	—	—	—
	衣料品中心店	12,846	2.2	3,212	756	503	5.5	126	26
	食料品中心店	26,658	4.7	2,051	808	620	6.8	48	43
	住関連中心店	45,834	8.0	3,056	1,091	795	8.7	53	58
その他の小売店(その他)	—	—	—	—	—	—	—	—	
その他の小売店(各種商品取扱)	—	—	—	—	—	—	—	—	
無店舗販売(その他)	1,582	0.3	396	226	—	—	—	—	
無店舗販売(通信・カタログ販売、インターネット販売)	x	x	x	x	x	x	x	x	
中山町	小売業計	677,446	100.0	9,541	1,660	7,317	100.0	103	93
	大型百貨店	—	—	—	—	—	—	—	—
	大型総合スーパー	—	—	—	—	—	—	—	—
	中型総合スーパー	—	—	—	—	—	—	—	—
	衣料品専門スーパー	x	x	x	x	x	x	x	x
	食料品専門スーパー	x	x	x	x	x	x	x	x
	住関連専門スーパー(HCを除く)	—	—	—	—	—	—	—	—
	ホームセンター	x	x	x	x	x	x	x	x
	コンビニエンスストア(終日以外)	—	—	—	—	—	—	—	—
	コンビニエンスストア(終日営業)	66,403	9.8	13,281	810	702	9.6	140	95
	ドラッグストア(その他)	—	—	—	—	—	—	—	—
	ドラッグストア	x	x	x	x	x	x	x	x
	その他のスーパー(その他)	x	x	x	x	x	x	x	x
	その他のスーパー(各種商品取扱)	—	—	—	—	—	—	—	—
	衣料品専門店	—	—	—	—	—	—	—	—
	食料品専門店	41,757	6.2	3,796	1,129	894	12.2	81	47
	住関連専門店	242,845	35.8	10,119	2,112	1,095	15.0	46	222
	家電大型専門店	—	—	—	—	—	—	—	—
	衣料品中心店	3,013	0.4	1,004	335	137	1.9	46	22
	食料品中心店	42,078	6.2	4,208	1,913	442	6.0	44	95
	住関連中心店	86,275	12.7	8,628	1,659	364	5.0	36	237
その他の小売店(その他)	—	—	—	—	—	—	—	—	
その他の小売店(各種商品取扱)	—	—	—	—	—	—	—	—	
無店舗販売(その他)	x	x	x	x	x	x	x	x	
無店舗販売(通信・カタログ販売、インターネット販売)	—	—	—	—	—	—	—	—	

注1.管理、補助的経済活動のみを行う商店ではなく、産業細分類の格付けに必要な事項の数値が得られた商店をいう。

2.従業者数とは、「個人業主」、「無給家族従業者」、「有給役員」及び「常用雇用者」の計であり、臨時雇用者は含めていない。

第1表 業態別地域別市町村別商店数、従業者数、年間商品販売額、売場面積及び構成比等

市町村	業 態	商店数			従業者数							
		構成比(%)	個人	法人	構成比(%)	男	女	内、パート・アルバイト	男	女		
河北町	小売業計	193	100.0	109	84	905	100.0	375	530	362	65	297
	大型百貨店	—	—	—	—	—	—	—	—	—	—	—
	大型総合スーパー	—	—	—	—	—	—	—	—	—	—	—
	中型総合スーパー	—	—	—	—	—	—	—	—	—	—	—
	衣料品専門スーパー	3	1.6	—	3	25	2.8	—	25	24	—	24
	食料品専門スーパー	6	3.1	1	5	191	21.1	46	145	162	23	139
	住関連専門スーパー(HCを除く)	1	0.5	—	1	15	1.7	4	11	12	2	10
	ホームセンター	2	1.0	—	2	16	1.8	6	10	10	1	9
	コンビニエンスストア(終日以外)	—	—	—	—	—	—	—	—	—	—	—
	コンビニエンスストア(終日営業)	3	1.6	3	—	43	4.8	25	18	38	20	18
	ドラッグストア(その他)	—	—	—	—	—	—	—	—	—	—	—
	ドラッグストア	4	2.1	—	4	40	4.4	7	33	25	—	25
	その他のスーパー(その他)	2	1.0	1	1	13	1.4	3	10	6	—	6
	その他のスーパー(各種商品取扱)	—	—	—	—	—	—	—	—	—	—	—
	衣料品専門店	9	4.7	6	3	22	2.4	9	13	3	—	3
	食料品専門店	29	15.0	19	10	65	7.2	27	38	9	1	8
	住関連専門店	63	32.6	29	34	253	28.0	118	135	43	11	32
	家電大型専門店	—	—	—	—	—	—	—	—	—	—	—
	衣料品中心店	12	6.2	9	3	29	3.2	12	17	3	1	2
	食料品中心店	24	12.4	20	4	64	7.1	28	36	24	6	18
	住関連中心店	29	15.0	17	12	117	12.9	82	35	3	—	3
その他の小売店(その他)	—	—	—	—	—	—	—	—	—	—	—	
その他の小売店(各種商品取扱)	—	—	—	—	—	—	—	—	—	—	—	
無店舗販売(その他)	6	3.1	4	2	12	1.3	8	4	—	—	—	
無店舗販売(通信・カタログ販売、インターネット販売)	—	—	—	—	—	—	—	—	—	—	—	
西川町	小売業計	54	100.0	32	22	209	100.0	107	102	67	26	41
	大型百貨店	—	—	—	—	—	—	—	—	—	—	—
	大型総合スーパー	—	—	—	—	—	—	—	—	—	—	—
	中型総合スーパー	—	—	—	—	—	—	—	—	—	—	—
	衣料品専門スーパー	—	—	—	—	—	—	—	—	—	—	—
	食料品専門スーパー	—	—	—	—	—	—	—	—	—	—	—
	住関連専門スーパー(HCを除く)	1	1.9	—	1	6	2.9	1	5	4	—	4
	ホームセンター	1	1.9	—	1	5	2.4	2	3	3	—	3
	コンビニエンスストア(終日以外)	—	—	—	—	—	—	—	—	—	—	—
	コンビニエンスストア(終日営業)	2	3.7	2	—	30	14.4	12	18	25	10	15
	ドラッグストア(その他)	—	—	—	—	—	—	—	—	—	—	—
	ドラッグストア	—	—	—	—	—	—	—	—	—	—	—
	その他のスーパー(その他)	5	9.3	2	3	16	7.7	7	9	1	—	1
	その他のスーパー(各種商品取扱)	—	—	—	—	—	—	—	—	—	—	—
	衣料品専門店	—	—	—	—	—	—	—	—	—	—	—
	食料品専門店	7	13.0	7	—	18	8.6	11	7	—	—	—
	住関連専門店	15	27.8	4	11	80	38.3	48	32	28	16	12
	家電大型専門店	—	—	—	—	—	—	—	—	—	—	—
	衣料品中心店	3	5.6	2	1	8	3.8	4	4	—	—	—
	食料品中心店	12	22.2	9	3	27	12.9	9	18	6	—	6
	住関連中心店	6	11.1	4	2	17	8.1	11	6	—	—	—
その他の小売店(その他)	—	—	—	—	—	—	—	—	—	—	—	
その他の小売店(各種商品取扱)	—	—	—	—	—	—	—	—	—	—	—	
無店舗販売(その他)	—	—	—	—	—	—	—	—	—	—	—	
無店舗販売(通信・カタログ販売、インターネット販売)	2	3.7	2	—	2	1.0	2	—	—	—	—	

注1.管理、補助的経済活動のみを行う商店ではなく、産業細分類の格付けに必要な事項の数値が得られた商店をいう。

2.従業者数とは、「個人業主」、「無給家族従業者」、「有給役員」及び「常用雇用者」の計であり、臨時雇用者は含めていない。

第1表 業態別地域別市町村別商店数、従業者数、年間商品販売額、売場面積及び構成比等

市町村	業態	年間商品販売額(万円)	構成比(%)	1商店当たり年間商品販売額(万円)	従業者1人当たり年間商品販売額(万円)	売場面積(m ²)	構成比(%)	1商店当たり売場面積(m ²)	売場面積1m ² 当たり年間商品販売額(万円)
河北町	小売業計	1,382,213	100.0	7,162	1,527	26,783	100.0	139	52
	大型百貨店	—	—	—	—	—	—	—	—
	大型総合スーパー	—	—	—	—	—	—	—	—
	中型総合スーパー	—	—	—	—	—	—	—	—
	衣料品専門スーパー	32,495	2.4	10,832	1,300	2,409	9.0	803	13
	食料品専門スーパー	366,566	26.5	61,094	1,919	6,374	23.8	1,062	58
	住関連専門スーパー(HCを除く)	x	x	x	x	x	x	x	x
	ホームセンター	x	x	x	x	x	x	x	x
	コンビニエンスストア(終日以外)	—	—	—	—	—	—	—	—
	コンビニエンスストア(終日営業)	48,737	3.5	16,246	1,133	457	1.7	152	107
	ドラッグストア(その他)	—	—	—	—	—	—	—	—
	ドラッグストア	76,022	5.5	19,006	1,901	2,749	10.3	687	28
	その他のスーパー(その他)	x	x	x	x	x	x	x	x
	その他のスーパー(各種商品取扱)	—	—	—	—	—	—	—	—
	衣料品専門店	16,533	1.2	1,837	752	696	2.6	77	24
	食料品専門店	53,937	3.9	1,860	830	955	3.6	33	56
	住関連専門店	487,128	35.2	7,732	1,925	4,106	15.3	65	119
	家電大型専門店	—	—	—	—	—	—	—	—
	衣料品中心店	18,664	1.4	1,555	644	1,006	3.8	84	19
	食料品中心店	50,805	3.7	2,117	794	1,108	4.1	46	46
	住関連中心店	129,159	9.3	4,454	1,104	2,188	8.2	75	59
	その他の小売店(その他)	—	—	—	—	—	—	—	—
その他の小売店(各種商品取扱)	—	—	—	—	—	—	—	—	
無店舗販売(その他)	33,208	2.4	5,535	2,767	—	—	—	—	
無店舗販売(通信・カタログ販売、インターネット販売)	—	—	—	—	—	—	—	—	
西川町	小売業計	250,648	100.0	4,642	1,199	4,143	100.0	77	60
	大型百貨店	—	—	—	—	—	—	—	—
	大型総合スーパー	—	—	—	—	—	—	—	—
	中型総合スーパー	—	—	—	—	—	—	—	—
	衣料品専門スーパー	—	—	—	—	—	—	—	—
	食料品専門スーパー	—	—	—	—	—	—	—	—
	住関連専門スーパー(HCを除く)	x	x	x	x	x	x	x	x
	ホームセンター	x	x	x	x	x	x	x	x
	コンビニエンスストア(終日以外)	—	—	—	—	—	—	—	—
	コンビニエンスストア(終日営業)	x	x	x	x	x	x	x	x
	ドラッグストア(その他)	—	—	—	—	—	—	—	—
	ドラッグストア	—	—	—	—	—	—	—	—
	その他のスーパー(その他)	16,635	6.6	3,327	1,040	386	9.3	77	43
	その他のスーパー(各種商品取扱)	—	—	—	—	—	—	—	—
	衣料品専門店	—	—	—	—	—	—	—	—
	食料品専門店	15,019	6.0	2,146	834	209	5.0	30	72
	住関連専門店	126,420	50.4	8,428	1,580	520	12.6	35	243
	家電大型専門店	—	—	—	—	—	—	—	—
	衣料品中心店	5,610	2.2	1,870	701	208	5.0	69	27
	食料品中心店	13,306	5.3	1,109	493	970	23.4	81	14
	住関連中心店	17,724	7.1	2,954	1,043	313	7.6	52	57
	その他の小売店(その他)	—	—	—	—	—	—	—	—
その他の小売店(各種商品取扱)	—	—	—	—	—	—	—	—	
無店舗販売(その他)	—	—	—	—	—	—	—	—	
無店舗販売(通信・カタログ販売、インターネット販売)	x	x	x	x	x	x	x	x	

注1.管理、補助的経済活動のみを行う商店ではなく、産業細分類の格付けに必要な事項の数値が得られた商店をいう。

2.従業者数とは、「個人業主」、「無給家族従業者」、「有給役員」及び「常用雇用者」の計であり、臨時雇用者は含めていない。

第1表 業態別地域別市町村別商店数、従業者数、年間商品販売額、売場面積及び構成比等

市町村	業態	商店数				従業者数						
		構成比(%)		個人	法人	構成比(%)		男	女	内、パート・アルバイト	男	女
朝日町	小売業計	73	100.0	51	22	269	100.0	143	126	101	45	56
	大型百貨店	—	—	—	—	—	—	—	—	—	—	—
	大型総合スーパー	—	—	—	—	—	—	—	—	—	—	—
	中型総合スーパー	—	—	—	—	—	—	—	—	—	—	—
	衣料品専門スーパー	—	—	—	—	—	—	—	—	—	—	—
	食料品専門スーパー	1	1.4	—	1	33	12.3	14	19	20	5	15
	住関連専門スーパー(HCを除く)	1	1.4	—	1	4	1.5	2	2	2	—	2
	ホームセンター	1	1.4	—	1	5	1.9	2	3	3	—	3
	コンビニエンスストア(終日以外)	—	—	—	—	—	—	—	—	—	—	—
	コンビニエンスストア(終日営業)	1	1.4	1	—	7	2.6	1	6	6	—	6
	ドラッグストア(その他)	—	—	—	—	—	—	—	—	—	—	—
	ドラッグストア	—	—	—	—	—	—	—	—	—	—	—
	その他のスーパー(その他)	3	4.1	2	1	7	2.6	3	4	2	—	2
	その他のスーパー(各種商品取扱)	—	—	—	—	—	—	—	—	—	—	—
	衣料品専門店	—	—	—	—	—	—	—	—	—	—	—
	食料品専門店	12	16.4	11	1	36	13.4	18	18	15	5	10
	住関連専門店	19	26.0	9	10	89	33.1	57	32	43	32	11
	家電大型専門店	—	—	—	—	—	—	—	—	—	—	—
	衣料品中心店	5	6.8	4	1	11	4.1	3	8	1	—	1
	食料品中心店	17	23.3	15	2	40	14.9	21	19	6	3	3
	住関連中心店	12	16.4	9	3	32	11.9	18	14	2	—	2
その他の小売店(その他)	—	—	—	—	—	—	—	—	—	—	—	
その他の小売店(各種商品取扱)	—	—	—	—	—	—	—	—	—	—	—	
無店舗販売(その他)	1	1.4	—	1	5	1.9	4	1	1	—	1	
無店舗販売(通信・カタログ販売、インターネット販売)	—	—	—	—	—	—	—	—	—	—	—	
大江町	小売業計	87	100.0	62	25	245	100.0	119	126	56	16	40
	大型百貨店	—	—	—	—	—	—	—	—	—	—	—
	大型総合スーパー	—	—	—	—	—	—	—	—	—	—	—
	中型総合スーパー	—	—	—	—	—	—	—	—	—	—	—
	衣料品専門スーパー	—	—	—	—	—	—	—	—	—	—	—
	食料品専門スーパー	—	—	—	—	—	—	—	—	—	—	—
	住関連専門スーパー(HCを除く)	—	—	—	—	—	—	—	—	—	—	—
	ホームセンター	1	1.1	—	1	4	1.6	2	2	2	1	1
	コンビニエンスストア(終日以外)	—	—	—	—	—	—	—	—	—	—	—
	コンビニエンスストア(終日営業)	2	2.3	1	1	22	9.0	8	14	16	5	11
	ドラッグストア(その他)	—	—	—	—	—	—	—	—	—	—	—
	ドラッグストア	1	1.1	1	—	3	1.2	1	2	1	—	1
	その他のスーパー(その他)	4	4.6	3	1	11	4.5	6	5	1	—	1
	その他のスーパー(各種商品取扱)	—	—	—	—	—	—	—	—	—	—	—
	衣料品専門店	2	2.3	1	1	4	1.6	1	3	—	—	—
	食料品専門店	19	21.8	15	4	41	16.7	24	17	2	1	1
	住関連専門店	20	23.0	12	8	51	20.8	30	21	9	5	4
	家電大型専門店	—	—	—	—	—	—	—	—	—	—	—
	衣料品中心店	6	6.9	5	1	13	5.3	6	7	—	—	—
	食料品中心店	19	21.8	16	3	58	23.7	18	40	22	3	19
	住関連中心店	11	12.6	7	4	31	12.7	18	13	3	1	2
その他の小売店(その他)	—	—	—	—	—	—	—	—	—	—	—	
その他の小売店(各種商品取扱)	—	—	—	—	—	—	—	—	—	—	—	
無店舗販売(その他)	2	2.3	1	1	7	2.9	5	2	—	—	—	
無店舗販売(通信・カタログ販売、インターネット販売)	—	—	—	—	—	—	—	—	—	—	—	

注1.管理、補助的経済活動のみを行う商店ではなく、産業細分類の格付けに必要な事項の数値が得られた商店をいう。

2.従業者数とは、「個人業主」、「無給家族従業者」、「有給役員」及び「常用雇用者」の計であり、臨時雇用者は含めていない。

第1表 業態別地域別市町村別商店数、従業者数、年間商品販売額、売場面積及び構成比等

市町村	業態	年間商品販売額(万円)	構成比(%)	1商店当たり年間商品販売額(万円)	従業者1人当たり年間商品販売額(万円)	売場面積(m ²)	構成比(%)	1商店当たり売場面積(m ²)	売場面積1m ² 当たり年間商品販売額(万円)
朝日町	小売業計	347,363	100.0	4,758	1,291	5,859	100.0	80	59
	大型百貨店	—	—	—	—	—	—	—	—
	大型総合スーパー	—	—	—	—	—	—	—	—
	中型総合スーパー	—	—	—	—	—	—	—	—
	衣料品専門スーパー	—	—	—	—	—	—	—	—
	食料品専門スーパー	x	x	x	x	x	x	x	x
	住関連専門スーパー(HCを除く)	x	x	x	x	x	x	x	x
	ホームセンター	x	x	x	x	x	x	x	x
	コンビニエンスストア(終日以外)	—	—	—	—	—	—	—	—
	コンビニエンスストア(終日営業)	x	x	x	x	x	x	x	x
	ドラッグストア(その他)	—	—	—	—	—	—	—	—
	ドラッグストア	—	—	—	—	—	—	—	—
	その他のスーパー(その他)	11,958	3.4	3,986	1,708	232	4.0	77	52
	その他のスーパー(各種商品取扱)	—	—	—	—	—	—	—	—
	衣料品専門店	—	—	—	—	—	—	—	—
	食料品専門店	18,236	5.2	1,520	507	306	5.2	26	60
	住関連専門店	132,708	38.2	6,985	1,491	940	16.0	49	141
	家電大型専門店	—	—	—	—	—	—	—	—
	衣料品中心店	6,119	1.8	1,224	556	460	7.9	92	13
	食料品中心店	29,146	8.4	1,714	729	1,317	22.5	77	22
	住関連中心店	43,858	12.6	3,655	1,371	396	6.8	33	111
その他の小売店(その他)	—	—	—	—	—	—	—	—	
その他の小売店(各種商品取扱)	—	—	—	—	—	—	—	—	
無店舗販売(その他)	x	x	x	x	x	x	x	x	
無店舗販売(通信・カタログ販売、インターネット販売)	—	—	—	—	—	—	—	—	
大江町	小売業計	244,645	100.0	2,812	999	5,773	100.0	66	42
	大型百貨店	—	—	—	—	—	—	—	—
	大型総合スーパー	—	—	—	—	—	—	—	—
	中型総合スーパー	—	—	—	—	—	—	—	—
	衣料品専門スーパー	—	—	—	—	—	—	—	—
	食料品専門スーパー	—	—	—	—	—	—	—	—
	住関連専門スーパー(HCを除く)	—	—	—	—	—	—	—	—
	ホームセンター	x	x	x	x	x	x	x	x
	コンビニエンスストア(終日以外)	—	—	—	—	—	—	—	—
	コンビニエンスストア(終日営業)	x	x	x	x	x	x	x	x
	ドラッグストア(その他)	—	—	—	—	—	—	—	—
	ドラッグストア	x	x	x	x	x	x	x	x
	その他のスーパー(その他)	9,876	4.0	2,469	898	293	5.1	73	34
	その他のスーパー(各種商品取扱)	—	—	—	—	—	—	—	—
	衣料品専門店	x	x	x	x	x	x	x	x
	食料品専門店	18,916	7.7	996	461	1,002	17.4	53	19
	住関連専門店	69,637	28.5	3,482	1,365	709	12.3	35	98
	家電大型専門店	—	—	—	—	—	—	—	—
	衣料品中心店	7,932	3.2	1,322	610	523	9.1	87	15
	食料品中心店	34,454	14.1	1,813	594	1,309	22.7	69	26
	住関連中心店	46,943	19.2	4,268	1,514	1,243	21.5	113	38
その他の小売店(その他)	—	—	—	—	—	—	—	—	
その他の小売店(各種商品取扱)	—	—	—	—	—	—	—	—	
無店舗販売(その他)	x	x	x	x	x	x	x	x	
無店舗販売(通信・カタログ販売、インターネット販売)	—	—	—	—	—	—	—	—	

注1.管理、補助的経済活動のみを行う商店ではなく、産業細分類の格付けに必要な事項の数値が得られた商店をいう。

2.従業者数とは、「個人業主」、「無給家族従業者」、「有給役員」及び「常用雇用者」の計であり、臨時雇用者は含めていない。

第1表 業態別地域別市町村別商店数、従業者数、年間商品販売額、売場面積及び構成比等

市町村	業態	商店数				従業者数						
		構成比(%)		個人	法人	構成比(%)		男	女	内、パート・アルバイト	男	女
大石田町	小売業計	65	100.0	48	17	216	100.0	123	93	49	24	25
	大型百貨店	—	—	—	—	—	—	—	—	—	—	—
	大型総合スーパー	—	—	—	—	—	—	—	—	—	—	—
	中型総合スーパー	—	—	—	—	—	—	—	—	—	—	—
	衣料品専門スーパー	—	—	—	—	—	—	—	—	—	—	—
	食料品専門スーパー	—	—	—	—	—	—	—	—	—	—	—
	住関連専門スーパー(HCを除く)	1	1.5	—	1	4	1.9	3	1	2	1	1
	ホームセンター	—	—	—	—	—	—	—	—	—	—	—
	コンビニエンスストア(終日以外)	1	1.5	—	1	3	1.4	2	1	—	—	—
	コンビニエンスストア(終日営業)	1	1.5	1	—	11	5.1	7	4	10	6	4
	ドラッグストア(その他)	—	—	—	—	—	—	—	—	—	—	—
	ドラッグストア	—	—	—	—	—	—	—	—	—	—	—
	その他のスーパー(その他)	2	3.1	2	—	3	1.4	2	1	—	—	—
	その他のスーパー(各種商品取扱)	—	—	—	—	—	—	—	—	—	—	—
	衣料品専門店	2	3.1	1	1	6	2.8	3	3	1	—	1
	食料品専門店	7	10.8	6	1	20	9.3	7	13	5	—	5
	住関連専門店	22	33.8	15	7	77	35.6	49	28	19	13	6
	家電大型専門店	—	—	—	—	—	—	—	—	—	—	—
	衣料品中心店	3	4.6	3	—	7	3.2	3	4	—	—	—
	食料品中心店	11	16.9	9	2	36	16.7	11	25	6	1	5
	住関連中心店	14	21.5	10	4	48	22.2	35	13	6	3	3
その他の小売店(その他)	—	—	—	—	—	—	—	—	—	—	—	
その他の小売店(各種商品取扱)	—	—	—	—	—	—	—	—	—	—	—	
無店舗販売(その他)	1	1.5	1	—	1	0.5	1	—	—	—	—	
無店舗販売(通信・カタログ販売、インターネット販売)	—	—	—	—	—	—	—	—	—	—	—	
金山町	小売業計	64	100.0	56	8	203	100.0	102	101	58	25	33
	大型百貨店	—	—	—	—	—	—	—	—	—	—	—
	大型総合スーパー	—	—	—	—	—	—	—	—	—	—	—
	中型総合スーパー	—	—	—	—	—	—	—	—	—	—	—
	衣料品専門スーパー	—	—	—	—	—	—	—	—	—	—	—
	食料品専門スーパー	—	—	—	—	—	—	—	—	—	—	—
	住関連専門スーパー(HCを除く)	—	—	—	—	—	—	—	—	—	—	—
	ホームセンター	—	—	—	—	—	—	—	—	—	—	—
	コンビニエンスストア(終日以外)	—	—	—	—	—	—	—	—	—	—	—
	コンビニエンスストア(終日営業)	1	1.6	1	—	7	3.4	2	5	5	1	4
	ドラッグストア(その他)	—	—	—	—	—	—	—	—	—	—	—
	ドラッグストア	1	1.6	1	—	3	1.5	2	1	—	—	—
	その他のスーパー(その他)	1	1.6	1	—	3	1.5	1	2	1	—	1
	その他のスーパー(各種商品取扱)	1	1.6	1	—	3	1.5	1	2	—	—	—
	衣料品専門店	—	—	—	—	—	—	—	—	—	—	—
	食料品専門店	9	14.1	9	—	15	7.4	8	7	—	—	—
	住関連専門店	14	21.9	11	3	65	32.0	31	34	34	13	21
	家電大型専門店	—	—	—	—	—	—	—	—	—	—	—
	衣料品中心店	2	3.1	2	—	4	2.0	1	3	—	—	—
	食料品中心店	23	35.9	23	—	50	24.6	21	29	11	9	2
	住関連中心店	12	18.8	7	5	53	26.1	35	18	7	2	5
その他の小売店(その他)	—	—	—	—	—	—	—	—	—	—	—	
その他の小売店(各種商品取扱)	—	—	—	—	—	—	—	—	—	—	—	
無店舗販売(その他)	—	—	—	—	—	—	—	—	—	—	—	
無店舗販売(通信・カタログ販売、インターネット販売)	—	—	—	—	—	—	—	—	—	—	—	

注1.管理、補助的経済活動のみを行う商店ではなく、産業細分類の格付けに必要な事項の数値が得られた商店をいう。

2.従業者数とは、「個人業主」、「無給家族従業者」、「有給役員」及び「常用雇用者」の計であり、臨時雇用者は含めていない。

第1表 業態別地域別市町村別商店数、従業者数、年間商品販売額、売場面積及び構成比等

市町村	業態	年間商品販売額(万円)	構成比(%)	1商店当たり年間商品販売額(万円)	従業者1人当たり年間商品販売額(万円)	売場面積(m ²)	構成比(%)	1商店当たり売場面積(m ²)	売場面積1m ² 当たり年間商品販売額(万円)
大石田町	小売業計	359,177	100.0	5,526	1,663	4,025	100.0	62	89
	大型百貨店	—	—	—	—	—	—	—	—
	大型総合スーパー	—	—	—	—	—	—	—	—
	中型総合スーパー	—	—	—	—	—	—	—	—
	衣料品専門スーパー	—	—	—	—	—	—	—	—
	食料品専門スーパー	—	—	—	—	—	—	—	—
	住関連専門スーパー(HCを除く)	x	x	x	x	x	x	x	x
	ホームセンター	—	—	—	—	—	—	—	—
	コンビニエンスストア(終日以外)	x	x	x	x	x	x	x	x
	コンビニエンスストア(終日営業)	x	x	x	x	x	x	x	x
	ドラッグストア(その他)	—	—	—	—	—	—	—	—
	ドラッグストア	—	—	—	—	—	—	—	—
	その他のスーパー(その他)	x	x	x	x	x	x	x	x
	その他のスーパー(各種商品取扱)	—	—	—	—	—	—	—	—
	衣料品専門店	x	x	x	x	x	x	x	x
	食料品専門店	12,122	3.4	1,732	606	211	5.2	30	57
	住関連専門店	171,165	47.7	7,780	2,223	1,138	28.3	52	150
	家電大型専門店	—	—	—	—	—	—	—	—
	衣料品中心店	896	0.2	299	128	299	7.4	100	3
	食料品中心店	24,129	6.7	2,194	670	410	10.2	37	59
住関連中心店	112,005	31.2	8,000	2,333	1,030	25.6	74	109	
その他の小売店(その他)	—	—	—	—	—	—	—	—	
その他の小売店(各種商品取扱)	—	—	—	—	—	—	—	—	
無店舗販売(その他)	x	x	x	x	x	x	x	x	
無店舗販売(通信・カタログ販売、インターネット販売)	—	—	—	—	—	—	—	—	
金山町	小売業計	277,377	100.0	4,334	1,366	3,900	100.0	61	71
	大型百貨店	—	—	—	—	—	—	—	—
	大型総合スーパー	—	—	—	—	—	—	—	—
	中型総合スーパー	—	—	—	—	—	—	—	—
	衣料品専門スーパー	—	—	—	—	—	—	—	—
	食料品専門スーパー	—	—	—	—	—	—	—	—
	住関連専門スーパー(HCを除く)	—	—	—	—	—	—	—	—
	ホームセンター	—	—	—	—	—	—	—	—
	コンビニエンスストア(終日以外)	—	—	—	—	—	—	—	—
	コンビニエンスストア(終日営業)	x	x	x	x	x	x	x	x
	ドラッグストア(その他)	—	—	—	—	—	—	—	—
	ドラッグストア	x	x	x	x	x	x	x	x
	その他のスーパー(その他)	x	x	x	x	x	x	x	x
	その他のスーパー(各種商品取扱)	x	x	x	x	x	x	x	x
	衣料品専門店	—	—	—	—	—	—	—	—
	食料品専門店	14,987	5.4	1,665	999	437	11.2	49	34
	住関連専門店	74,463	26.8	5,319	1,146	610	15.6	44	122
	家電大型専門店	—	—	—	—	—	—	—	—
	衣料品中心店	x	x	x	x	x	x	x	x
	食料品中心店	43,105	15.5	1,874	862	959	24.6	42	45
住関連中心店	119,943	43.2	9,995	2,263	1,354	34.7	113	89	
その他の小売店(その他)	—	—	—	—	—	—	—	—	
その他の小売店(各種商品取扱)	—	—	—	—	—	—	—	—	
無店舗販売(その他)	—	—	—	—	—	—	—	—	
無店舗販売(通信・カタログ販売、インターネット販売)	—	—	—	—	—	—	—	—	

注1.管理、補助的経済活動のみを行う商店ではなく、産業細分類の格付けに必要な事項の数値が得られた商店をいう。

2.従業者数とは、「個人業主」、「無給家族従業者」、「有給役員」及び「常用雇用者」の計であり、臨時雇用者は含めていない。

第1表 業態別地域別市町村別商店数、従業者数、年間商品販売額、売場面積及び構成比等

市町村	業態	商店数			従業者数							
		構成比(%)	個人	法人	構成比(%)	男	女	内、パート・アルバイト	男	女		
最上町	小売業計	88	100.0	58	30	396	100.0	185	211	151	35	116
	大型百貨店	—	—	—	—	—	—	—	—	—	—	—
	大型総合スーパー	—	—	—	—	—	—	—	—	—	—	—
	中型総合スーパー	—	—	—	—	—	—	—	—	—	—	—
	衣料品専門スーパー	—	—	—	—	—	—	—	—	—	—	—
	食料品専門スーパー	1	1.1	—	1	47	11.9	7	40	46	6	40
	住関連専門スーパー(HCを除く)	—	—	—	—	—	—	—	—	—	—	—
	ホームセンター	1	1.1	—	1	6	1.5	2	4	4	—	4
	コンビニエンスストア(終日以外)	—	—	—	—	—	—	—	—	—	—	—
	コンビニエンスストア(終日営業)	4	4.5	2	2	42	10.6	6	36	37	4	33
	ドラッグストア(その他)	—	—	—	—	—	—	—	—	—	—	—
	ドラッグストア	1	1.1	—	1	12	3.0	4	8	10	2	8
	その他のスーパー(その他)	1	1.1	—	1	1	0.3	—	1	1	—	1
	その他のスーパー(各種商品取扱)	—	—	—	—	—	—	—	—	—	—	—
	衣料品専門店	1	1.1	1	—	1	0.3	—	1	—	—	—
	食料品専門店	6	6.8	6	—	11	2.8	6	5	—	—	—
	住関連専門店	22	25.0	13	9	108	27.3	69	39	25	15	10
	家電大型専門店	—	—	—	—	—	—	—	—	—	—	—
	衣料品中心店	7	8.0	4	3	19	4.8	8	11	3	—	3
	食料品中心店	22	25.0	18	4	63	15.9	20	43	14	2	12
	住関連中心店	19	21.6	12	7	80	20.2	59	21	11	6	5
	その他の小売店(その他)	—	—	—	—	—	—	—	—	—	—	—
その他の小売店(各種商品取扱)	1	1.1	1	—	2	0.5	1	1	—	—	—	
無店舗販売(その他)	2	2.3	1	1	4	1.0	3	1	—	—	—	
無店舗販売(通信・カタログ販売、インターネット販売)	—	—	—	—	—	—	—	—	—	—	—	
舟形町	小売業計	28	100.0	21	7	105	100.0	62	43	35	21	14
	大型百貨店	—	—	—	—	—	—	—	—	—	—	—
	大型総合スーパー	—	—	—	—	—	—	—	—	—	—	—
	中型総合スーパー	—	—	—	—	—	—	—	—	—	—	—
	衣料品専門スーパー	—	—	—	—	—	—	—	—	—	—	—
	食料品専門スーパー	—	—	—	—	—	—	—	—	—	—	—
	住関連専門スーパー(HCを除く)	—	—	—	—	—	—	—	—	—	—	—
	ホームセンター	—	—	—	—	—	—	—	—	—	—	—
	コンビニエンスストア(終日以外)	2	7.1	2	—	7	6.7	4	3	2	1	1
	コンビニエンスストア(終日営業)	—	—	—	—	—	—	—	—	—	—	—
	ドラッグストア(その他)	—	—	—	—	—	—	—	—	—	—	—
	ドラッグストア	—	—	—	—	—	—	—	—	—	—	—
	その他のスーパー(その他)	3	10.7	3	—	9	8.6	2	7	1	—	1
	その他のスーパー(各種商品取扱)	—	—	—	—	—	—	—	—	—	—	—
	衣料品専門店	—	—	—	—	—	—	—	—	—	—	—
	食料品専門店	4	14.3	3	1	11	10.5	4	7	4	—	4
	住関連専門店	7	25.0	4	3	40	38.1	29	11	21	16	5
	家電大型専門店	—	—	—	—	—	—	—	—	—	—	—
	衣料品中心店	3	10.7	2	1	7	6.7	3	4	1	—	1
	食料品中心店	3	10.7	3	—	5	4.8	2	3	—	—	—
	住関連中心店	6	21.4	4	2	26	24.8	18	8	6	4	2
	その他の小売店(その他)	—	—	—	—	—	—	—	—	—	—	—
その他の小売店(各種商品取扱)	—	—	—	—	—	—	—	—	—	—	—	
無店舗販売(その他)	—	—	—	—	—	—	—	—	—	—	—	
無店舗販売(通信・カタログ販売、インターネット販売)	—	—	—	—	—	—	—	—	—	—	—	

注1.管理、補助的経済活動のみを行う商店ではなく、産業細分類の格付けに必要な事項の数値が得られた商店をいう。

2.従業者数とは、「個人業主」、「無給家族従業者」、「有給役員」及び「常用雇用者」の計であり、臨時雇用者は含めていない。

第1表 業態別地域別市町村別商店数、従業者数、年間商品販売額、売場面積及び構成比等

市町村	業態	年間商品販売額(万円)	構成比(%)	1商店当たり年間商品販売額(万円)	従業者1人当たり年間商品販売額(万円)	売場面積(m ²)	構成比(%)	1商店当たり売場面積(m ²)	売場面積1m ² 当たり年間商品販売額(万円)
最上町	小売業計	677,666	100.0	7,701	1,711	9,836	100.0	112	69
	大型百貨店	—	—	—	—	—	—	—	—
	大型総合スーパー	—	—	—	—	—	—	—	—
	中型総合スーパー	—	—	—	—	—	—	—	—
	衣料品専門スーパー	—	—	—	—	—	—	—	—
	食料品専門スーパー	x	x	x	x	x	x	x	x
	住関連専門スーパー(HCを除く)	—	—	—	—	—	—	—	—
	ホームセンター	x	x	x	x	x	x	x	x
	コンビニエンスストア(終日以外)	—	—	—	—	—	—	—	—
	コンビニエンスストア(終日営業)	58,299	8.6	14,575	1,388	426	4.3	107	137
	ドラッグストア(その他)	—	—	—	—	—	—	—	—
	ドラッグストア	x	x	x	x	x	x	x	x
	その他のスーパー(その他)	x	x	x	x	x	x	x	x
	その他のスーパー(各種商品取扱)	—	—	—	—	—	—	—	—
	衣料品専門店	x	x	x	x	x	x	x	x
	食料品専門店	3,825	0.6	638	348	260	2.6	43	15
	住関連専門店	232,013	34.2	10,546	2,148	1,473	15.0	67	158
	家電大型専門店	—	—	—	—	—	—	—	—
	衣料品中心店	9,827	1.5	1,404	517	854	8.7	122	12
	食料品中心店	96,606	14.3	4,391	1,533	2,079	21.1	95	46
	住関連中心店	174,612	25.8	9,190	2,183	1,526	15.5	80	114
その他の小売店(その他)	—	—	—	—	—	—	—	—	
その他の小売店(各種商品取扱)	x	x	x	x	x	x	x	x	
無店舗販売(その他)	x	x	x	x	x	x	x	x	
無店舗販売(通信・カタログ販売、インターネット販売)	—	—	—	—	—	—	—	—	
舟形町	小売業計	214,133	100.0	7,648	2,039	2,535	100.0	91	84
	大型百貨店	—	—	—	—	—	—	—	—
	大型総合スーパー	—	—	—	—	—	—	—	—
	中型総合スーパー	—	—	—	—	—	—	—	—
	衣料品専門スーパー	—	—	—	—	—	—	—	—
	食料品専門スーパー	—	—	—	—	—	—	—	—
	住関連専門スーパー(HCを除く)	—	—	—	—	—	—	—	—
	ホームセンター	—	—	—	—	—	—	—	—
	コンビニエンスストア(終日以外)	x	x	x	x	x	x	x	x
	コンビニエンスストア(終日営業)	—	—	—	—	—	—	—	—
	ドラッグストア(その他)	—	—	—	—	—	—	—	—
	ドラッグストア	—	—	—	—	—	—	—	—
	その他のスーパー(その他)	6,153	2.9	2,051	684	173	6.8	58	36
	その他のスーパー(各種商品取扱)	—	—	—	—	—	—	—	—
	衣料品専門店	—	—	—	—	—	—	—	—
	食料品専門店	8,480	4.0	2,120	771	330	13.0	83	26
	住関連専門店	91,278	42.6	13,040	2,282	214	8.4	31	427
	家電大型専門店	—	—	—	—	—	—	—	—
	衣料品中心店	x	x	x	x	x	x	x	x
	食料品中心店	953	0.4	318	191	253	10.0	84	4
	住関連中心店	98,550	46.0	16,425	3,790	1,207	47.6	201	82
その他の小売店(その他)	—	—	—	—	—	—	—	—	
その他の小売店(各種商品取扱)	—	—	—	—	—	—	—	—	
無店舗販売(その他)	—	—	—	—	—	—	—	—	
無店舗販売(通信・カタログ販売、インターネット販売)	—	—	—	—	—	—	—	—	

注1.管理、補助的経済活動のみを行う商店ではなく、産業細分類の格付けに必要な事項の数値が得られた商店をいう。

2.従業者数とは、「個人業主」、「無給家族従業者」、「有給役員」及び「常用雇用者」の計であり、臨時雇用者は含めていない。

第1表 業態別地域別市町村別商店数、従業者数、年間商品販売額、売場面積及び構成比等

市町村	業 態	商店数			従業者数							
		構成比(%)	個人	法人	構成比(%)	男	女	内、パート・アルバイト	男	女		
真室川町	小売業計	82	100.0	53	29	366	100.0	177	189	127	34	93
	大型百貨店	—	—	—	—	—	—	—	—	—	—	—
	大型総合スーパー	—	—	—	—	—	—	—	—	—	—	—
	中型総合スーパー	—	—	—	—	—	—	—	—	—	—	—
	衣料品専門スーパー	—	—	—	—	—	—	—	—	—	—	—
	食料品専門スーパー	1	1.2	—	1	34	9.3	2	32	33	2	31
	住関連専門スーパー(HCを除く)	—	—	—	—	—	—	—	—	—	—	—
	ホームセンター	1	1.2	—	1	8	2.2	3	5	6	1	5
	コンビニエンスストア(終日以外)	2	2.4	2	—	5	1.4	2	3	—	—	—
	コンビニエンスストア(終日営業)	1	1.2	—	1	17	4.6	6	11	14	4	10
	ドラッグストア(その他)	—	—	—	—	—	—	—	—	—	—	—
	ドラッグストア	—	—	—	—	—	—	—	—	—	—	—
	その他のスーパー(その他)	1	1.2	—	1	7	1.9	2	5	4	—	4
	その他のスーパー(各種商品取扱)	—	—	—	—	—	—	—	—	—	—	—
	衣料品専門店	—	—	—	—	—	—	—	—	—	—	—
	食料品専門店	7	8.5	5	2	22	6.0	10	12	5	—	5
	住関連専門店	23	28.0	12	11	90	24.6	57	33	31	19	12
	家電大型専門店	—	—	—	—	—	—	—	—	—	—	—
	衣料品中心店	4	4.9	2	2	13	3.6	6	7	1	—	1
	食料品中心店	23	28.0	20	3	87	23.8	40	47	26	5	21
	住関連中心店	14	17.1	7	7	75	20.5	44	31	7	3	4
その他の小売店(その他)	1	1.2	1	—	2	0.5	1	1	—	—	—	
その他の小売店(各種商品取扱)	—	—	—	—	—	—	—	—	—	—	—	
無店舗販売(その他)	4	4.9	4	—	6	1.6	4	2	—	—	—	
無店舗販売(通信・カタログ販売、インターネット販売)	—	—	—	—	—	—	—	—	—	—	—	
大蔵村	小売業計	44	100.0	33	11	148	100.0	96	52	29	22	7
	大型百貨店	—	—	—	—	—	—	—	—	—	—	—
	大型総合スーパー	—	—	—	—	—	—	—	—	—	—	—
	中型総合スーパー	—	—	—	—	—	—	—	—	—	—	—
	衣料品専門スーパー	—	—	—	—	—	—	—	—	—	—	—
	食料品専門スーパー	—	—	—	—	—	—	—	—	—	—	—
	住関連専門スーパー(HCを除く)	—	—	—	—	—	—	—	—	—	—	—
	ホームセンター	—	—	—	—	—	—	—	—	—	—	—
	コンビニエンスストア(終日以外)	—	—	—	—	—	—	—	—	—	—	—
	コンビニエンスストア(終日営業)	—	—	—	—	—	—	—	—	—	—	—
	ドラッグストア(その他)	—	—	—	—	—	—	—	—	—	—	—
	ドラッグストア	—	—	—	—	—	—	—	—	—	—	—
	その他のスーパー(その他)	2	4.5	1	1	6	4.1	3	3	1	1	—
	その他のスーパー(各種商品取扱)	—	—	—	—	—	—	—	—	—	—	—
	衣料品専門店	1	2.3	1	—	1	0.7	—	1	—	—	—
	食料品専門店	12	27.3	10	2	25	16.9	11	14	—	—	—
	住関連専門店	10	22.7	7	3	46	31.1	39	7	26	21	5
	家電大型専門店	—	—	—	—	—	—	—	—	—	—	—
	衣料品中心店	1	2.3	1	—	3	2.0	1	2	—	—	—
	食料品中心店	10	22.7	8	2	26	17.6	12	14	1	—	1
	住関連中心店	8	18.2	5	3	41	27.7	30	11	1	—	1
その他の小売店(その他)	—	—	—	—	—	—	—	—	—	—	—	
その他の小売店(各種商品取扱)	—	—	—	—	—	—	—	—	—	—	—	
無店舗販売(その他)	—	—	—	—	—	—	—	—	—	—	—	
無店舗販売(通信・カタログ販売、インターネット販売)	—	—	—	—	—	—	—	—	—	—	—	

注1.管理、補助的経済活動のみを行う商店ではなく、産業細分類の格付けに必要な事項の数値が得られた商店をいう。

2.従業者数とは、「個人業主」、「無給家族従業者」、「有給役員」及び「常用雇用者」の計であり、臨時雇用者は含めていない。

第1表 業態別地域別市町村別商店数、従業者数、年間商品販売額、売場面積及び構成比等

市町村	業態	年間商品販売額(万円)	構成比(%)	1商店当たり年間商品販売額(万円)	従業者1人当たり年間商品販売額(万円)	売場面積(m ²)	構成比(%)	1商店当たり売場面積(m ²)	売場面積1m ² 当たり年間商品販売額(万円)
真室川町	小売業計	661,448	100.0	8,066	1,807	9,552	100.0	116	69
	大型百貨店	—	—	—	—	—	—	—	—
	大型総合スーパー	—	—	—	—	—	—	—	—
	中型総合スーパー	—	—	—	—	—	—	—	—
	衣料品専門スーパー	—	—	—	—	—	—	—	—
	食料品専門スーパー	x	x	x	x	x	x	x	x
	住関連専門スーパー(HCを除く)	—	—	—	—	—	—	—	—
	ホームセンター	x	x	x	x	x	x	x	x
	コンビニエンスストア(終日以外)	x	x	x	x	x	x	x	x
	コンビニエンスストア(終日営業)	x	x	x	x	x	x	x	x
	ドラッグストア(その他)	—	—	—	—	—	—	—	—
	ドラッグストア	—	—	—	—	—	—	—	—
	その他のスーパー(その他)	x	x	x	x	x	x	x	x
	その他のスーパー(各種商品取扱)	—	—	—	—	—	—	—	—
	衣料品専門店	—	—	—	—	—	—	—	—
	食料品専門店	29,348	4.4	4,193	1,334	233	2.4	33	126
	住関連専門店	161,788	24.5	7,034	1,798	1,479	15.5	64	109
	家電大型専門店	—	—	—	—	—	—	—	—
	衣料品中心店	5,937	0.9	1,484	457	409	4.3	102	15
	食料品中心店	128,327	19.4	5,579	1,475	2,320	24.3	101	55
	住関連中心店	208,748	31.6	14,911	2,783	2,215	23.2	158	94
その他の小売店(その他)	x	x	x	x	x	x	x	x	
その他の小売店(各種商品取扱)	—	—	—	—	—	—	—	—	
無店舗販売(その他)	x	x	x	x	x	x	x	x	
無店舗販売(通信・カタログ販売、インターネット販売)	—	—	—	—	—	—	—	—	
大蔵村	小売業計	x	x	x	x	x	x	x	x
	大型百貨店	—	—	—	—	—	—	—	—
	大型総合スーパー	—	—	—	—	—	—	—	—
	中型総合スーパー	—	—	—	—	—	—	—	—
	衣料品専門スーパー	—	—	—	—	—	—	—	—
	食料品専門スーパー	—	—	—	—	—	—	—	—
	住関連専門スーパー(HCを除く)	—	—	—	—	—	—	—	—
	ホームセンター	—	—	—	—	—	—	—	—
	コンビニエンスストア(終日以外)	—	—	—	—	—	—	—	—
	コンビニエンスストア(終日営業)	—	—	—	—	—	—	—	—
	ドラッグストア(その他)	—	—	—	—	—	—	—	—
	ドラッグストア	—	—	—	—	—	—	—	—
	その他のスーパー(その他)	x	x	x	x	x	x	x	x
	その他のスーパー(各種商品取扱)	—	—	—	—	—	—	—	—
	衣料品専門店	x	x	x	x	x	x	x	x
	食料品専門店	14,655	8.9	1,221	586	339	16.5	28	43
	住関連専門店	67,740	41.2	6,774	1,473	644	31.4	64	105
	家電大型専門店	—	—	—	—	—	—	—	—
	衣料品中心店	x	x	x	x	x	x	x	x
	食料品中心店	18,706	11.4	1,871	719	604	29.4	60	31
	住関連中心店	55,742	33.9	6,968	1,360	189	9.2	24	295
その他の小売店(その他)	—	—	—	—	—	—	—	—	
その他の小売店(各種商品取扱)	—	—	—	—	—	—	—	—	
無店舗販売(その他)	—	—	—	—	—	—	—	—	
無店舗販売(通信・カタログ販売、インターネット販売)	—	—	—	—	—	—	—	—	

注1.管理、補助的経済活動のみを行う商店ではなく、産業細分類の格付けに必要な事項の数値が得られた商店をいう。

2.従業者数とは、「個人業主」、「無給家族従業者」、「有給役員」及び「常用雇用者」の計であり、臨時雇用者は含めていない。

第1表 業態別地域別市町村別商店数、従業者数、年間商品販売額、売場面積及び構成比等

市町村	業態	商店数			従業者数							
		構成比(%)	個人	法人	構成比(%)	男	女	内、パート・アルバイト	男	女		
鯉川村	小売業計	36	100.0	31	5	106	100.0	63	43	21	9	12
	大型百貨店	—	—	—	—	—	—	—	—	—	—	—
	大型総合スーパー	—	—	—	—	—	—	—	—	—	—	—
	中型総合スーパー	—	—	—	—	—	—	—	—	—	—	—
	衣料品専門スーパー	—	—	—	—	—	—	—	—	—	—	—
	食料品専門スーパー	—	—	—	—	—	—	—	—	—	—	—
	住関連専門スーパー(HCを除く)	—	—	—	—	—	—	—	—	—	—	—
	ホームセンター	—	—	—	—	—	—	—	—	—	—	—
	コンビニエンスストア(終日以外)	2	5.6	2	—	7	6.6	3	4	1	—	1
	コンビニエンスストア(終日営業)	—	—	—	—	—	—	—	—	—	—	—
	ドラッグストア(その他)	—	—	—	—	—	—	—	—	—	—	—
	ドラッグストア	—	—	—	—	—	—	—	—	—	—	—
	その他のスーパー(その他)	3	8.3	3	—	5	4.7	2	3	—	—	—
	その他のスーパー(各種商品取扱)	—	—	—	—	—	—	—	—	—	—	—
	衣料品専門店	1	2.8	1	—	2	1.9	1	1	—	—	—
	食料品専門店	4	11.1	4	—	6	5.7	3	3	1	—	1
	住関連専門店	7	19.4	3	4	42	39.6	26	16	14	6	8
	家電大型専門店	—	—	—	—	—	—	—	—	—	—	—
	衣料品中心店	—	—	—	—	—	—	—	—	—	—	—
	食料品中心店	13	36.1	13	—	28	26.4	17	11	4	2	2
	住関連中心店	6	16.7	5	1	16	15.1	11	5	1	1	—
その他の小売店(その他)	—	—	—	—	—	—	—	—	—	—	—	
その他の小売店(各種商品取扱)	—	—	—	—	—	—	—	—	—	—	—	
無店舗販売(その他)	—	—	—	—	—	—	—	—	—	—	—	
無店舗販売(通信・カタログ販売、インターネット販売)	—	—	—	—	—	—	—	—	—	—	—	
戸沢村	小売業計	42	100.0	29	13	105	100.0	52	53	18	7	11
	大型百貨店	—	—	—	—	—	—	—	—	—	—	—
	大型総合スーパー	—	—	—	—	—	—	—	—	—	—	—
	中型総合スーパー	—	—	—	—	—	—	—	—	—	—	—
	衣料品専門スーパー	—	—	—	—	—	—	—	—	—	—	—
	食料品専門スーパー	—	—	—	—	—	—	—	—	—	—	—
	住関連専門スーパー(HCを除く)	—	—	—	—	—	—	—	—	—	—	—
	ホームセンター	—	—	—	—	—	—	—	—	—	—	—
	コンビニエンスストア(終日以外)	2	4.8	2	—	4	3.8	2	2	—	—	—
	コンビニエンスストア(終日営業)	1	2.4	1	—	6	5.7	2	4	4	2	2
	ドラッグストア(その他)	—	—	—	—	—	—	—	—	—	—	—
	ドラッグストア	—	—	—	—	—	—	—	—	—	—	—
	その他のスーパー(その他)	2	4.8	1	1	5	4.8	1	4	1	—	1
	その他のスーパー(各種商品取扱)	—	—	—	—	—	—	—	—	—	—	—
	衣料品専門店	—	—	—	—	—	—	—	—	—	—	—
	食料品専門店	7	16.7	5	2	11	10.5	3	8	2	1	1
	住関連専門店	6	14.3	2	4	23	21.9	14	9	2	1	1
	家電大型専門店	—	—	—	—	—	—	—	—	—	—	—
	衣料品中心店	—	—	—	—	—	—	—	—	—	—	—
	食料品中心店	17	40.5	13	4	33	31.4	14	19	5	—	5
	住関連中心店	7	16.7	5	2	23	21.9	16	7	4	3	1
その他の小売店(その他)	—	—	—	—	—	—	—	—	—	—	—	
その他の小売店(各種商品取扱)	—	—	—	—	—	—	—	—	—	—	—	
無店舗販売(その他)	—	—	—	—	—	—	—	—	—	—	—	
無店舗販売(通信・カタログ販売、インターネット販売)	—	—	—	—	—	—	—	—	—	—	—	

注1.管理、補助的経済活動のみを行う商店ではなく、産業細分類の格付けに必要な事項の数値が得られた商店をいう。

2.従業者数とは、「個人業主」、「無給家族従業者」、「有給役員」及び「常用雇用者」の計であり、臨時雇用者は含めていない。

第1表 業態別地域別市町村別商店数、従業者数、年間商品販売額、売場面積及び構成比等

市町村	業態	年間商品販売額(万円)	構成比(%)	1商店当たり年間商品販売額(万円)	従業者1人当たり年間商品販売額(万円)	売場面積(m ²)	構成比(%)	1商店当たり売場面積(m ²)	売場面積1m ² 当たり年間商品販売額(万円)
鯉川村	小売業計	193,514	100.0	5,375	1,826	2,310	100.0	64	84
	大型百貨店	—	—	—	—	—	—	—	—
	大型総合スーパー	—	—	—	—	—	—	—	—
	中型総合スーパー	—	—	—	—	—	—	—	—
	衣料品専門スーパー	—	—	—	—	—	—	—	—
	食料品専門スーパー	—	—	—	—	—	—	—	—
	住関連専門スーパー(HCを除く)	—	—	—	—	—	—	—	—
	ホームセンター	—	—	—	—	—	—	—	—
	コンビニエンスストア(終日以外)	x	x	x	x	x	x	x	x
	コンビニエンスストア(終日営業)	—	—	—	—	—	—	—	—
	ドラッグストア(その他)	—	—	—	—	—	—	—	—
	ドラッグストア	—	—	—	—	—	—	—	—
	その他のスーパー(その他)	3,557	1.8	1,186	711	206	8.9	69	17
	その他のスーパー(各種商品取扱)	—	—	—	—	—	—	—	—
	衣料品専門店	x	x	x	x	x	x	x	x
	食料品専門店	3,971	2.1	993	662	96	4.2	24	41
	住関連専門店	132,389	68.4	18,913	3,152	295	12.8	42	449
	家電大型専門店	—	—	—	—	—	—	—	—
	衣料品中心店	—	—	—	—	—	—	—	—
	食料品中心店	12,798	6.6	984	457	1,130	48.9	87	11
住関連中心店	30,458	15.7	5,076	1,904	283	12.3	47	108	
その他の小売店(その他)	—	—	—	—	—	—	—	—	
その他の小売店(各種商品取扱)	—	—	—	—	—	—	—	—	
無店舗販売(その他)	—	—	—	—	—	—	—	—	
無店舗販売(通信・カタログ販売、インターネット販売)	—	—	—	—	—	—	—	—	
戸沢村	小売業計	x	x	x	x	x	x	x	x
	大型百貨店	—	—	—	—	—	—	—	—
	大型総合スーパー	—	—	—	—	—	—	—	—
	中型総合スーパー	—	—	—	—	—	—	—	—
	衣料品専門スーパー	—	—	—	—	—	—	—	—
	食料品専門スーパー	—	—	—	—	—	—	—	—
	住関連専門スーパー(HCを除く)	—	—	—	—	—	—	—	—
	ホームセンター	—	—	—	—	—	—	—	—
	コンビニエンスストア(終日以外)	x	x	x	x	x	x	x	x
	コンビニエンスストア(終日営業)	x	x	x	x	x	x	x	x
	ドラッグストア(その他)	—	—	—	—	—	—	—	—
	ドラッグストア	—	—	—	—	—	—	—	—
	その他のスーパー(その他)	x	x	x	x	x	x	x	x
	その他のスーパー(各種商品取扱)	—	—	—	—	—	—	—	—
	衣料品専門店	—	—	—	—	—	—	—	—
	食料品専門店	8,451	4.2	1,207	768	658	16.8	94	13
	住関連専門店	73,152	36.5	12,192	3,181	164	4.2	27	446
	家電大型専門店	—	—	—	—	—	—	—	—
	衣料品中心店	—	—	—	—	—	—	—	—
	食料品中心店	41,912	20.9	2,465	1,270	1,340	34.2	79	31
住関連中心店	59,447	29.6	8,492	2,585	1,327	33.9	190	45	
その他の小売店(その他)	—	—	—	—	—	—	—	—	
その他の小売店(各種商品取扱)	—	—	—	—	—	—	—	—	
無店舗販売(その他)	—	—	—	—	—	—	—	—	
無店舗販売(通信・カタログ販売、インターネット販売)	—	—	—	—	—	—	—	—	

注1.管理、補助的経済活動のみを行う商店ではなく、産業細分類の格付けに必要な事項の数値が得られた商店をいう。

2.従業者数とは、「個人業主」、「無給家族従業者」、「有給役員」及び「常用雇用者」の計であり、臨時雇用者は含めていない。

第1表 業態別地域別市町村別商店数、従業者数、年間商品販売額、売場面積及び構成比等

市町村	業態	商店数			従業者数							
		構成比(%)	個人	法人	構成比(%)	男	女	内、パート・アルバイト	男	女		
高島町	小売業計	204	100.0	121	83	905	100.0	468	437	296	104	192
	大型百貨店	—	—	—	—	—	—	—	—	—	—	—
	大型総合スーパー	—	—	—	—	—	—	—	—	—	—	—
	中型総合スーパー	—	—	—	—	—	—	—	—	—	—	—
	衣料品専門スーパー	—	—	—	—	—	—	—	—	—	—	—
	食料品専門スーパー	2	1.0	1	1	42	4.6	10	32	30	3	27
	住関連専門スーパー(HCを除く)	—	—	—	—	—	—	—	—	—	—	—
	ホームセンター	2	1.0	—	2	18	2.0	6	12	11	2	9
	コンビニエンスストア(終日以外)	—	—	—	—	—	—	—	—	—	—	—
	コンビニエンスストア(終日営業)	7	3.4	4	3	96	10.6	50	46	85	41	44
	ドラッグストア(その他)	—	—	—	—	—	—	—	—	—	—	—
	ドラッグストア	2	1.0	—	2	21	2.3	2	19	17	—	17
	その他のスーパー(その他)	11	5.4	9	2	28	3.1	14	14	6	2	4
	その他のスーパー(各種商品取扱)	—	—	—	—	—	—	—	—	—	—	—
	衣料品専門店	6	2.9	5	1	13	1.4	6	7	—	—	—
	食料品専門店	25	12.3	20	5	87	9.6	43	44	19	9	10
	住関連専門店	63	30.9	28	35	272	30.1	155	117	45	19	26
	家電大型専門店	—	—	—	—	—	—	—	—	—	—	—
	衣料品中心店	6	2.9	3	3	14	1.5	7	7	2	—	2
	食料品中心店	33	16.2	24	9	144	15.9	65	79	39	5	34
	住関連中心店	37	18.1	20	17	153	16.9	100	53	39	22	17
その他の小売店(その他)	—	—	—	—	—	—	—	—	—	—	—	
その他の小売店(各種商品取扱)	—	—	—	—	—	—	—	—	—	—	—	
無店舗販売(その他)	10	4.9	7	3	17	1.9	10	7	3	1	2	
無店舗販売(通信・カタログ販売、インターネット販売)	—	—	—	—	—	—	—	—	—	—	—	
川西町	小売業計	140	100.0	94	46	612	100.0	292	320	200	53	147
	大型百貨店	—	—	—	—	—	—	—	—	—	—	—
	大型総合スーパー	—	—	—	—	—	—	—	—	—	—	—
	中型総合スーパー	—	—	—	—	—	—	—	—	—	—	—
	衣料品専門スーパー	—	—	—	—	—	—	—	—	—	—	—
	食料品専門スーパー	1	0.7	—	1	58	9.5	12	46	49	6	43
	住関連専門スーパー(HCを除く)	1	0.7	—	1	8	1.3	4	4	5	2	3
	ホームセンター	1	0.7	—	1	6	1.0	2	4	4	—	4
	コンビニエンスストア(終日以外)	—	—	—	—	—	—	—	—	—	—	—
	コンビニエンスストア(終日営業)	6	4.3	5	1	72	11.8	27	45	61	21	40
	ドラッグストア(その他)	—	—	—	—	—	—	—	—	—	—	—
	ドラッグストア	2	1.4	—	2	14	2.3	1	13	12	—	12
	その他のスーパー(その他)	4	2.9	3	1	16	2.6	5	11	9	—	9
	その他のスーパー(各種商品取扱)	—	—	—	—	—	—	—	—	—	—	—
	衣料品専門店	2	1.4	1	1	4	0.7	1	3	—	—	—
	食料品専門店	15	10.7	10	5	79	12.9	35	44	14	6	8
	住関連専門店	53	37.9	34	19	170	27.8	99	71	28	15	13
	家電大型専門店	—	—	—	—	—	—	—	—	—	—	—
	衣料品中心店	6	4.3	5	1	12	2.0	4	8	1	—	1
	食料品中心店	22	15.7	19	3	66	10.8	35	31	7	—	7
	住関連中心店	23	16.4	15	8	102	16.7	63	39	10	3	7
その他の小売店(その他)	—	—	—	—	—	—	—	—	—	—	—	
その他の小売店(各種商品取扱)	1	0.7	1	—	1	0.2	1	—	—	—	—	
無店舗販売(その他)	3	2.1	1	2	4	0.7	3	1	—	—	—	
無店舗販売(通信・カタログ販売、インターネット販売)	—	—	—	—	—	—	—	—	—	—	—	

注1.管理、補助的経済活動のみを行う商店ではなく、産業細分類の格付けに必要な事項の数値が得られた商店をいう。

2.従業者数とは、「個人業主」、「無給家族従業者」、「有給役員」及び「常用雇用者」の計であり、臨時雇用者は含めていない。

第1表 業態別地域別市町村別商店数、従業者数、年間商品販売額、売場面積及び構成比等

市町村	業態	年間商品販売額(万円)	構成比(%)	1商店当たり年間商品販売額(万円)	従業者1人当たり年間商品販売額(万円)	売場面積(m ²)	構成比(%)	1商店当たり売場面積(m ²)	売場面積1m ² 当たり年間商品販売額(万円)
高島町	小売業計	1,404,544	100.0	6,885	1,552	18,790	100.0	92	75
	大型百貨店	—	—	—	—	—	—	—	—
	大型総合スーパー	—	—	—	—	—	—	—	—
	中型総合スーパー	—	—	—	—	—	—	—	—
	衣料品専門スーパー	—	—	—	—	—	—	—	—
	食料品専門スーパー	x	x	x	x	x	x	x	x
	住関連専門スーパー(HCを除く)	—	—	—	—	—	—	—	—
	ホームセンター	x	x	x	x	x	x	x	x
	コンビニエンスストア(終日以外)	—	—	—	—	—	—	—	—
	コンビニエンスストア(終日営業)	120,010	8.5	17,144	1,250	903	4.8	129	133
	ドラッグストア(その他)	—	—	—	—	—	—	—	—
	ドラッグストア	x	x	x	x	x	x	x	x
	その他のスーパー(その他)	20,794	1.5	1,890	743	809	4.3	74	26
	その他のスーパー(各種商品取扱)	—	—	—	—	—	—	—	—
	衣料品専門店	4,470	0.3	745	344	352	1.9	59	13
	食料品専門店	50,252	3.6	2,010	578	1,093	5.8	44	46
	住関連専門店	629,318	44.8	9,989	2,314	5,455	29.0	87	115
	家電大型専門店	—	—	—	—	—	—	—	—
	衣料品中心店	10,528	0.7	1,755	752	298	1.6	50	35
	食料品中心店	149,421	10.6	4,528	1,038	3,350	17.8	102	45
	住関連中心店	229,789	16.4	6,211	1,502	1,504	8.0	41	153
その他の小売店(その他)	—	—	—	—	—	—	—	—	
その他の小売店(各種商品取扱)	—	—	—	—	—	—	—	—	
無店舗販売(その他)	19,864	1.4	1,986	1,168	—	—	—	—	
無店舗販売(通信・カタログ販売、インターネット販売)	—	—	—	—	—	—	—	—	
川西町	小売業計	981,704	100.0	7,012	1,604	12,612	100.0	90	78
	大型百貨店	—	—	—	—	—	—	—	—
	大型総合スーパー	—	—	—	—	—	—	—	—
	中型総合スーパー	—	—	—	—	—	—	—	—
	衣料品専門スーパー	—	—	—	—	—	—	—	—
	食料品専門スーパー	x	x	x	x	x	x	x	x
	住関連専門スーパー(HCを除く)	x	x	x	x	x	x	x	x
	ホームセンター	x	x	x	x	x	x	x	x
	コンビニエンスストア(終日以外)	—	—	—	—	—	—	—	—
	コンビニエンスストア(終日営業)	112,736	11.5	18,789	1,566	852	6.8	142	132
	ドラッグストア(その他)	—	—	—	—	—	—	—	—
	ドラッグストア	x	x	x	x	x	x	x	x
	その他のスーパー(その他)	25,354	2.6	6,339	1,585	128	1.0	32	198
	その他のスーパー(各種商品取扱)	—	—	—	—	—	—	—	—
	衣料品専門店	x	x	x	x	x	x	x	x
	食料品専門店	30,212	3.1	2,014	382	1,009	8.0	67	30
	住関連専門店	355,624	36.2	6,710	2,092	1,843	14.6	35	193
	家電大型専門店	—	—	—	—	—	—	—	—
	衣料品中心店	5,227	0.5	871	436	341	2.7	57	15
	食料品中心店	56,531	5.8	2,570	857	1,379	10.9	63	41
	住関連中心店	179,677	18.3	7,812	1,762	1,941	15.4	84	93
その他の小売店(その他)	—	—	—	—	—	—	—	—	
その他の小売店(各種商品取扱)	x	x	x	x	x	x	x	x	
無店舗販売(その他)	3,460	0.4	1,153	865	—	—	—	—	
無店舗販売(通信・カタログ販売、インターネット販売)	—	—	—	—	—	—	—	—	

注1.管理、補助的経済活動のみを行う商店ではなく、産業細分類の格付けに必要な事項の数値が得られた商店をいう。

2.従業者数とは、「個人業主」、「無給家族従業者」、「有給役員」及び「常用雇用者」の計であり、臨時雇用者は含めていない。

第1表 業態別地域別市町村別商店数、従業者数、年間商品販売額、売場面積及び構成比等

市町村	業態	商店数			従業者数							
		構成比(%)	個人	法人	構成比(%)	男	女	内、パート・アルバイト	男	女		
小国町	小売業計	81	100.0	47	34	376	100.0	153	223	151	35	116
	大型百貨店	—	—	—	—	—	—	—	—	—	—	—
	大型総合スーパー	—	—	—	—	—	—	—	—	—	—	—
	中型総合スーパー	—	—	—	—	—	—	—	—	—	—	—
	衣料品専門スーパー	—	—	—	—	—	—	—	—	—	—	—
	食料品専門スーパー	1	1.2	—	1	28	7.4	6	22	19	1	18
	住関連専門スーパー(HCを除く)	—	—	—	—	—	—	—	—	—	—	—
	ホームセンター	1	1.2	—	1	7	1.9	2	5	4	—	4
	コンビニエンスストア(終日以外)	2	2.5	1	1	10	2.7	6	4	4	2	2
	コンビニエンスストア(終日営業)	2	2.5	2	—	19	5.1	6	13	9	2	7
	ドラッグストア(その他)	—	—	—	—	—	—	—	—	—	—	—
	ドラッグストア	3	3.7	1	2	14	3.7	2	12	8	—	8
	その他のスーパー(その他)	5	6.2	3	2	31	8.2	13	18	11	—	11
	その他のスーパー(各種商品取扱)	—	—	—	—	—	—	—	—	—	—	—
	衣料品専門店	1	1.2	1	—	2	0.5	1	1	—	—	—
	食料品専門店	11	13.6	9	2	40	10.6	19	21	12	6	6
	住関連専門店	31	38.3	14	17	137	36.4	69	68	50	22	28
	家電大型専門店	—	—	—	—	—	—	—	—	—	—	—
	衣料品中心店	4	4.9	2	2	9	2.4	4	5	2	—	2
	食料品中心店	12	14.8	8	4	48	12.8	14	34	23	1	22
	住関連中心店	7	8.6	6	1	24	6.4	11	13	3	1	2
その他の小売店(その他)	—	—	—	—	—	—	—	—	—	—	—	
その他の小売店(各種商品取扱)	—	—	—	—	—	—	—	—	—	—	—	
無店舗販売(その他)	1	1.2	—	1	7	1.9	—	7	6	—	6	
無店舗販売(通信・カタログ販売、インターネット販売)	—	—	—	—	—	—	—	—	—	—	—	
白鷹町	小売業計	125	100.0	75	50	538	100.0	248	290	206	54	152
	大型百貨店	—	—	—	—	—	—	—	—	—	—	—
	大型総合スーパー	—	—	—	—	—	—	—	—	—	—	—
	中型総合スーパー	—	—	—	—	—	—	—	—	—	—	—
	衣料品専門スーパー	2	1.6	—	2	8	1.5	3	5	—	—	—
	食料品専門スーパー	1	0.8	—	1	56	10.4	9	47	52	7	45
	住関連専門スーパー(HCを除く)	—	—	—	—	—	—	—	—	—	—	—
	ホームセンター	1	0.8	—	1	12	2.2	5	7	9	2	7
	コンビニエンスストア(終日以外)	2	1.6	2	—	8	1.5	4	4	1	—	1
	コンビニエンスストア(終日営業)	4	3.2	1	3	36	6.7	14	22	30	10	20
	ドラッグストア(その他)	—	—	—	—	—	—	—	—	—	—	—
	ドラッグストア	2	1.6	1	1	13	2.4	3	10	10	—	10
	その他のスーパー(その他)	5	4.0	3	2	16	3.0	4	12	8	—	8
	その他のスーパー(各種商品取扱)	—	—	—	—	—	—	—	—	—	—	—
	衣料品専門店	4	3.2	3	1	6	1.1	3	3	—	—	—
	食料品専門店	13	10.4	9	4	40	7.4	13	27	6	1	5
	住関連専門店	45	36.0	29	16	159	29.6	95	64	44	25	19
	家電大型専門店	—	—	—	—	—	—	—	—	—	—	—
	衣料品中心店	8	6.4	5	3	17	3.2	7	10	—	—	—
	食料品中心店	12	9.6	8	4	75	13.9	28	47	38	6	32
	住関連中心店	20	16.0	11	9	78	14.5	49	29	8	3	5
その他の小売店(その他)	1	0.8	1	—	4	0.7	2	2	—	—	—	
その他の小売店(各種商品取扱)	1	0.8	—	1	4	0.7	4	—	—	—	—	
無店舗販売(その他)	4	3.2	2	2	6	1.1	5	1	—	—	—	
無店舗販売(通信・カタログ販売、インターネット販売)	—	—	—	—	—	—	—	—	—	—	—	

注1.管理、補助的経済活動のみを行う商店ではなく、産業細分類の格付けに必要な事項の数値が得られた商店をいう。

2.従業者数とは、「個人業主」、「無給家族従業者」、「有給役員」及び「常用雇用者」の計であり、臨時雇用者は含めていない。

第1表 業態別地域別市町村別商店数、従業者数、年間商品販売額、売場面積及び構成比等

市町村	業態	年間商品販売額(万円)	構成比(%)	1商店当たり年間商品販売額(万円)	従業者1人当たり年間商品販売額(万円)	売場面積(m ²)	構成比(%)	1商店当たり売場面積(m ²)	売場面積1m ² 当たり年間商品販売額(万円)
小国町	小売業計	531,493	100.0	6,562	1,414	7,093	100.0	88	75
	大型百貨店	—	—	—	—	—	—	—	—
	大型総合スーパー	—	—	—	—	—	—	—	—
	中型総合スーパー	—	—	—	—	—	—	—	—
	衣料品専門スーパー	—	—	—	—	—	—	—	—
	食料品専門スーパー	x	x	x	x	x	x	x	x
	住関連専門スーパー(HCを除く)	—	—	—	—	—	—	—	—
	ホームセンター	x	x	x	x	x	x	x	x
	コンビニエンスストア(終日以外)	x	x	x	x	x	x	x	x
	コンビニエンスストア(終日営業)	x	x	x	x	x	x	x	x
	ドラッグストア(その他)	—	—	—	—	—	—	—	—
	ドラッグストア	23,097	4.3	7,699	1,650	439	6.2	146	53
	その他のスーパー(その他)	22,515	4.2	4,503	726	403	5.7	81	56
	その他のスーパー(各種商品取扱)	—	—	—	—	—	—	—	—
	衣料品専門店	x	x	x	x	x	x	x	x
	食料品専門店	16,868	3.2	1,533	422	514	7.2	47	33
	住関連専門店	231,670	43.6	7,473	1,691	1,295	18.3	42	179
	家電大型専門店	—	—	—	—	—	—	—	—
	衣料品中心店	x	x	x	x	x	x	x	x
	食料品中心店	66,800	12.6	5,567	1,392	1,538	21.7	128	43
住関連中心店	23,693	4.5	3,385	987	334	4.7	48	71	
その他の小売店(その他)	—	—	—	—	—	—	—	—	
その他の小売店(各種商品取扱)	—	—	—	—	—	—	—	—	
無店舗販売(その他)	x	x	x	x	x	x	x	x	
無店舗販売(通信・カタログ販売、インターネット販売)	—	—	—	—	—	—	—	—	
白鷹町	小売業計	960,658	100.0	7,685	1,786	13,623	100.0	109	71
	大型百貨店	—	—	—	—	—	—	—	—
	大型総合スーパー	—	—	—	—	—	—	—	—
	中型総合スーパー	—	—	—	—	—	—	—	—
	衣料品専門スーパー	x	x	x	x	x	x	x	x
	食料品専門スーパー	x	x	x	x	x	x	x	x
	住関連専門スーパー(HCを除く)	—	—	—	—	—	—	—	—
	ホームセンター	x	x	x	x	x	x	x	x
	コンビニエンスストア(終日以外)	x	x	x	x	x	x	x	x
	コンビニエンスストア(終日営業)	66,381	6.9	16,595	1,844	648	4.8	162	102
	ドラッグストア(その他)	—	—	—	—	—	—	—	—
	ドラッグストア	x	x	x	x	x	x	x	x
	その他のスーパー(その他)	13,543	1.4	2,709	846	909	6.7	182	15
	その他のスーパー(各種商品取扱)	—	—	—	—	—	—	—	—
	衣料品専門店	2,676	0.3	669	446	245	1.8	61	11
	食料品専門店	22,725	2.4	1,748	568	765	5.6	59	30
	住関連専門店	386,107	40.2	8,580	2,428	2,746	20.2	61	141
	家電大型専門店	—	—	—	—	—	—	—	—
	衣料品中心店	7,878	0.8	985	463	807	5.9	101	10
	食料品中心店	122,707	12.8	10,226	1,636	2,049	15.0	171	60
住関連中心店	118,026	12.3	5,901	1,513	767	5.6	38	154	
その他の小売店(その他)	x	x	x	x	x	x	x	x	
その他の小売店(各種商品取扱)	x	x	x	x	x	x	x	x	
無店舗販売(その他)	4,133	0.4	1,033	689	—	—	—	—	
無店舗販売(通信・カタログ販売、インターネット販売)	—	—	—	—	—	—	—	—	

注1.管理、補助的経済活動のみを行う商店ではなく、産業細分類の格付けに必要な事項の数値が得られた商店をいう。

2.従業者数とは、「個人業主」、「無給家族従業者」、「有給役員」及び「常用雇用者」の計であり、臨時雇用者は含めていない。

第1表 業態別地域別市町村別商店数、従業者数、年間商品販売額、売場面積及び構成比等

市町村	業 態	商店数				従業者数						
		構成比(%)	個人	法人	構成比(%)	男	女	内、パート・アルバイト	男	女		
飯豊町	小売業計	53	100.0	28	25	267	100.0	157	110	84	43	41
	大型百貨店	—	—	—	—	—	—	—	—	—	—	—
	大型総合スーパー	—	—	—	—	—	—	—	—	—	—	—
	中型総合スーパー	—	—	—	—	—	—	—	—	—	—	—
	衣料品専門スーパー	—	—	—	—	—	—	—	—	—	—	—
	食料品専門スーパー	2	3.8	—	2	54	20.2	48	6	21	17	4
	住関連専門スーパー(HCを除く)	—	—	—	—	—	—	—	—	—	—	—
	ホームセンター	1	1.9	—	1	4	1.5	2	2	2	—	2
	コンビニエンスストア(終日以外)	—	—	—	—	—	—	—	—	—	—	—
	コンビニエンスストア(終日営業)	1	1.9	—	1	10	3.7	4	6	3	2	1
	ドラッグストア(その他)	—	—	—	—	—	—	—	—	—	—	—
	ドラッグストア	—	—	—	—	—	—	—	—	—	—	—
	その他のスーパー(その他)	3	5.7	1	2	10	3.7	3	7	6	2	4
	その他のスーパー(各種商品取扱)	—	—	—	—	—	—	—	—	—	—	—
	衣料品専門店	1	1.9	1	—	1	0.4	—	1	—	—	—
	食料品専門店	6	11.3	2	4	21	7.9	7	14	4	—	4
	住関連専門店	19	35.8	10	9	71	26.6	49	22	17	13	4
	家電大型専門店	—	—	—	—	—	—	—	—	—	—	—
	衣料品中心店	2	3.8	2	—	5	1.9	2	3	—	—	—
	食料品中心店	11	20.8	10	1	60	22.5	26	34	30	9	21
	住関連中心店	6	11.3	2	4	30	11.2	15	15	1	—	1
その他の小売店(その他)	—	—	—	—	—	—	—	—	—	—	—	
その他の小売店(各種商品取扱)	—	—	—	—	—	—	—	—	—	—	—	
無店舗販売(その他)	1	1.9	—	1	1	0.4	1	—	—	—	—	
無店舗販売(通信・カタログ販売、インターネット販売)	—	—	—	—	—	—	—	—	—	—	—	
三川町	小売業計	96	100.0	30	66	880	100.0	304	576	565	143	422
	大型百貨店	—	—	—	—	—	—	—	—	—	—	—
	大型総合スーパー	1	1.0	—	1	161	18.3	35	126	121	24	97
	中型総合スーパー	—	—	—	—	—	—	—	—	—	—	—
	衣料品専門スーパー	3	3.1	—	3	40	4.5	7	33	34	4	30
	食料品専門スーパー	2	2.1	—	2	62	7.0	16	46	51	6	45
	住関連専門スーパー(HCを除く)	1	1.0	—	1	49	5.6	24	25	46	21	25
	ホームセンター	1	1.0	—	1	31	3.5	10	21	22	1	21
	コンビニエンスストア(終日以外)	2	2.1	1	1	12	1.4	3	9	7	1	6
	コンビニエンスストア(終日営業)	3	3.1	1	2	40	4.5	15	25	35	12	23
	ドラッグストア(その他)	—	—	—	—	—	—	—	—	—	—	—
	ドラッグストア	2	2.1	1	1	19	2.2	4	15	14	1	13
	その他のスーパー(その他)	12	12.5	5	7	57	6.5	6	51	28	2	26
	その他のスーパー(各種商品取扱)	—	—	—	—	—	—	—	—	—	—	—
	衣料品専門店	12	12.5	1	11	44	5.0	3	41	21	—	21
	食料品専門店	7	7.3	3	4	36	4.1	16	20	23	10	13
	住関連専門店	22	22.9	7	15	104	11.8	46	58	46	12	34
	家電大型専門店	1	1.0	—	1	22	2.5	22	—	12	12	—
	衣料品中心店	8	8.3	1	7	38	4.3	8	30	22	2	20
	食料品中心店	5	5.2	4	1	39	4.4	24	15	25	15	10
	住関連中心店	11	11.5	4	7	114	13.0	55	59	58	20	38
その他の小売店(その他)	—	—	—	—	—	—	—	—	—	—	—	
その他の小売店(各種商品取扱)	—	—	—	—	—	—	—	—	—	—	—	
無店舗販売(その他)	3	3.1	2	1	12	1.4	10	2	—	—	—	
無店舗販売(通信・カタログ販売、インターネット販売)	—	—	—	—	—	—	—	—	—	—	—	

注1.管理、補助的経済活動のみを行う商店ではなく、産業細分類の格付けに必要な事項の数値が得られた商店をいう。

2.従業者数とは、「個人業主」、「無給家族従業者」、「有給役員」及び「常用雇用者」の計であり、臨時雇用者は含めていない。

第1表 業態別地域別市町村別商店数、従業者数、年間商品販売額、売場面積及び構成比等

市町村	業態	年間商品販売額(万円)	構成比(%)	1商店当たり年間商品販売額(万円)	従業者1人当たり年間商品販売額(万円)	売場面積(m ²)	構成比(%)	1商店当たり売場面積(m ²)	売場面積1m ² 当たり年間商品販売額(万円)
飯豊町	小売業計	359,669	100.0	6,786	1,347	4,223	100.0	80	85
	大型百貨店	—	—	—	—	—	—	—	—
	大型総合スーパー	—	—	—	—	—	—	—	—
	中型総合スーパー	—	—	—	—	—	—	—	—
	衣料品専門スーパー	—	—	—	—	—	—	—	—
	食料品専門スーパー	x	x	x	x	x	x	x	x
	住関連専門スーパー(HCを除く)	—	—	—	—	—	—	—	—
	ホームセンター	x	x	x	x	x	x	x	x
	コンビニエンスストア(終日以外)	—	—	—	—	—	—	—	—
	コンビニエンスストア(終日営業)	x	x	x	x	x	x	x	x
	ドラッグストア(その他)	—	—	—	—	—	—	—	—
	ドラッグストア	—	—	—	—	—	—	—	—
	その他のスーパー(その他)	13,096	3.6	4,365	1,310	296	7.0	99	44
	その他のスーパー(各種商品取扱)	—	—	—	—	—	—	—	—
	衣料品専門店	x	x	x	x	x	x	x	x
	食料品専門店	22,247	6.2	3,708	1,059	59	1.4	10	377
	住関連専門店	119,961	33.4	6,314	1,690	877	20.8	46	137
	家電大型専門店	—	—	—	—	—	—	—	—
	衣料品中心店	x	x	x	x	x	x	x	x
	食料品中心店	45,037	12.5	4,094	751	530	12.6	48	85
住関連中心店	64,614	18.0	10,769	2,154	217	5.1	36	298	
その他の小売店(その他)	—	—	—	—	—	—	—	—	
その他の小売店(各種商品取扱)	—	—	—	—	—	—	—	—	
無店舗販売(その他)	x	x	x	x	x	x	x	x	
無店舗販売(通信・カタログ販売、インターネット販売)	—	—	—	—	—	—	—	—	
三川町	小売業計	1,881,058	100.0	19,594	2,138	44,101	100.0	459	43
	大型百貨店	—	—	—	—	—	—	—	—
	大型総合スーパー	x	x	x	x	x	x	x	x
	中型総合スーパー	—	—	—	—	—	—	—	—
	衣料品専門スーパー	75,328	4.0	25,109	1,883	2,726	6.2	909	28
	食料品専門スーパー	x	x	x	x	x	x	x	x
	住関連専門スーパー(HCを除く)	x	x	x	x	x	x	x	x
	ホームセンター	x	x	x	x	x	x	x	x
	コンビニエンスストア(終日以外)	x	x	x	x	x	x	x	x
	コンビニエンスストア(終日営業)	43,616	2.3	14,539	1,090	418	0.9	139	104
	ドラッグストア(その他)	—	—	—	—	—	—	—	—
	ドラッグストア	x	x	x	x	x	x	x	x
	その他のスーパー(その他)	55,630	3.0	4,636	976	1,572	3.6	131	35
	その他のスーパー(各種商品取扱)	—	—	—	—	—	—	—	—
	衣料品専門店	89,172	4.7	7,431	2,027	1,274	2.9	106	70
	食料品専門店	16,734	0.9	2,391	465	415	0.9	59	40
	住関連専門店	244,108	13.0	11,096	2,347	2,900	6.6	132	84
	家電大型専門店	x	x	x	x	x	x	x	x
	衣料品中心店	47,869	2.5	5,984	1,260	1,826	4.1	228	26
	食料品中心店	131,170	7.0	26,234	3,363	159	0.4	32	825
住関連中心店	190,156	10.1	17,287	1,668	5,900	13.4	536	32	
その他の小売店(その他)	—	—	—	—	—	—	—	—	
その他の小売店(各種商品取扱)	—	—	—	—	—	—	—	—	
無店舗販売(その他)	47,917	2.5	15,972	3,993	—	—	—	—	
無店舗販売(通信・カタログ販売、インターネット販売)	—	—	—	—	—	—	—	—	

注1.管理、補助的経済活動のみを行う商店ではなく、産業細分類の格付けに必要な事項の数値が得られた商店をいう。

2.従業者数とは、「個人業主」、「無給家族従業者」、「有給役員」及び「常用雇用者」の計であり、臨時雇用者は含めていない。

第1表 業態別地域別市町村別商店数、従業者数、年間商品販売額、売場面積及び構成比等

市町村	業態	商店数			従業者数							
		構成比(%)	個人	法人	構成比(%)	男	女	内、パート・アルバイト	男	女		
庄内町	小売業計	169	100.0	105	64	846	100.0	341	505	373	84	289
	大型百貨店	—	—	—	—	—	—	—	—	—	—	—
	大型総合スーパー	—	—	—	—	—	—	—	—	—	—	—
	中型総合スーパー	—	—	—	—	—	—	—	—	—	—	—
	衣料品専門スーパー	1	0.6	—	1	90	10.6	—	90	89	—	89
	食料品専門スーパー	1	0.6	—	1	57	6.7	3	54	55	2	53
	住関連専門スーパー(HCを除く)	—	—	—	—	—	—	—	—	—	—	—
	ホームセンター	3	1.8	—	3	28	3.3	10	18	13	—	13
	コンビニエンスストア(終日以外)	—	—	—	—	—	—	—	—	—	—	—
	コンビニエンスストア(終日営業)	4	2.4	3	1	54	6.4	22	32	45	17	28
	ドラッグストア(その他)	—	—	—	—	—	—	—	—	—	—	—
	ドラッグストア	6	3.6	2	4	39	4.6	6	33	24	1	23
	その他のスーパー(その他)	7	4.1	6	1	24	2.8	9	15	2	—	2
	その他のスーパー(各種商品取扱)	1	0.6	—	1	5	0.6	1	4	—	—	—
	衣料品専門店	5	3.0	3	2	11	1.3	1	10	3	—	3
	食料品専門店	14	8.3	11	3	28	3.3	11	17	5	1	4
	住関連専門店	52	30.8	29	23	215	25.4	140	75	63	45	18
	家電大型専門店	—	—	—	—	—	—	—	—	—	—	—
	衣料品中心店	14	8.3	10	4	29	3.4	9	20	4	—	4
	食料品中心店	33	19.5	24	9	132	15.6	42	90	46	5	41
	住関連中心店	23	13.6	14	9	119	14.1	82	37	18	13	5
	その他の小売店(その他)	—	—	—	—	—	—	—	—	—	—	—
	その他の小売店(各種商品取扱)	—	—	—	—	—	—	—	—	—	—	—
無店舗販売(その他)	4	2.4	3	1	12	1.4	3	9	6	—	6	
無店舗販売(通信・カタログ販売、インターネット販売)	1	0.6	—	1	3	0.4	2	1	—	—	—	
遊佐町	小売業計	130	100.0	86	44	551	100.0	233	318	226	54	172
	大型百貨店	—	—	—	—	—	—	—	—	—	—	—
	大型総合スーパー	—	—	—	—	—	—	—	—	—	—	—
	中型総合スーパー	—	—	—	—	—	—	—	—	—	—	—
	衣料品専門スーパー	1	0.8	—	1	5	0.9	—	5	5	—	5
	食料品専門スーパー	2	1.5	—	2	82	14.9	15	67	66	10	56
	住関連専門スーパー(HCを除く)	1	0.8	—	1	21	3.8	8	13	11	1	10
	ホームセンター	—	—	—	—	—	—	—	—	—	—	—
	コンビニエンスストア(終日以外)	—	—	—	—	—	—	—	—	—	—	—
	コンビニエンスストア(終日営業)	3	2.3	1	2	28	5.1	8	20	25	7	18
	ドラッグストア(その他)	—	—	—	—	—	—	—	—	—	—	—
	ドラッグストア	3	2.3	—	3	27	4.9	6	21	19	3	16
	その他のスーパー(その他)	5	3.8	3	2	16	2.9	6	10	3	—	3
	その他のスーパー(各種商品取扱)	—	—	—	—	—	—	—	—	—	—	—
	衣料品専門店	1	0.8	1	—	1	0.2	—	1	—	—	—
	食料品専門店	16	12.3	11	5	48	8.7	16	32	12	—	12
	住関連専門店	50	38.5	33	17	171	31.0	105	66	50	28	22
	家電大型専門店	—	—	—	—	—	—	—	—	—	—	—
	衣料品中心店	5	3.8	3	2	17	3.1	5	12	4	—	4
	食料品中心店	18	13.8	14	4	64	11.6	20	44	28	2	26
	住関連中心店	18	13.8	14	4	58	10.5	38	20	3	3	—
	その他の小売店(その他)	—	—	—	—	—	—	—	—	—	—	—
	その他の小売店(各種商品取扱)	—	—	—	—	—	—	—	—	—	—	—
無店舗販売(その他)	6	4.6	5	1	12	2.2	5	7	—	—	—	
無店舗販売(通信・カタログ販売、インターネット販売)	1	0.8	1	—	1	0.2	1	—	—	—	—	

注1.管理、補助的経済活動のみを行う商店ではなく、産業細分類の格付けに必要な事項の数値が得られた商店をいう。

2.従業者数とは、「個人業主」、「無給家族従業者」、「有給役員」及び「常用雇用者」の計であり、臨時雇用者は含めていない。

第1表 業態別地域別市町村別商店数、従業者数、年間商品販売額、売場面積及び構成比等

市町村	業態	年間商品販売額(万円)	構成比(%)	1商店当たり年間商品販売額(万円)	従業者1人当たり年間商品販売額(万円)	売場面積(m ²)	構成比(%)	1商店当たり売場面積(m ²)	売場面積1m ² 当たり年間商品販売額(万円)
庄内町	小売業計	1,225,877	100.0	7,254	1,449	23,573	100.0	139	52
	大型百貨店	—	—	—	—	—	—	—	—
	大型総合スーパー	—	—	—	—	—	—	—	—
	中型総合スーパー	—	—	—	—	—	—	—	—
	衣料品専門スーパー	x	x	x	x	x	x	x	x
	食料品専門スーパー	x	x	x	x	x	x	x	x
	住関連専門スーパー(HCを除く)	—	—	—	—	—	—	—	—
	ホームセンター	x	x	x	x	x	x	x	x
	コンビニエンスストア(終日以外)	—	—	—	—	—	—	—	—
	コンビニエンスストア(終日営業)	81,393	6.6	20,348	1,507	474	2.0	119	172
	ドラッグストア(その他)	—	—	—	—	—	—	—	—
	ドラッグストア	62,689	5.1	10,448	1,607	2,398	10.2	400	26
	その他のスーパー(その他)	20,248	1.7	2,893	844	760	3.2	109	27
	その他のスーパー(各種商品取扱)	x	x	x	x	x	x	x	x
	衣料品専門店	x	x	x	x	x	x	x	x
	食料品専門店	9,252	0.8	661	330	575	2.4	41	16
	住関連専門店	304,030	24.8	5,847	1,414	4,743	20.1	91	64
	家電大型専門店	—	—	—	—	—	—	—	—
	衣料品中心店	36,628	3.0	2,616	1,263	1,285	5.5	92	29
	食料品中心店	172,765	14.1	5,235	1,309	3,226	13.7	98	54
	住関連中心店	309,823	25.3	13,471	2,604	1,441	6.1	63	215
その他の小売店(その他)	—	—	—	—	—	—	—	—	
その他の小売店(各種商品取扱)	—	—	—	—	—	—	—	—	
無店舗販売(その他)	6,638	0.5	1,660	553	—	—	—	—	
無店舗販売(通信・カタログ販売、インターネット販売)	x	x	x	x	x	x	x	x	
遊佐町	小売業計	768,948	100.0	5,915	1,396	14,387	100.0	111	53
	大型百貨店	—	—	—	—	—	—	—	—
	大型総合スーパー	—	—	—	—	—	—	—	—
	中型総合スーパー	—	—	—	—	—	—	—	—
	衣料品専門スーパー	x	x	x	x	x	x	x	x
	食料品専門スーパー	x	x	x	x	x	x	x	x
	住関連専門スーパー(HCを除く)	x	x	x	x	x	x	x	x
	ホームセンター	—	—	—	—	—	—	—	—
	コンビニエンスストア(終日以外)	—	—	—	—	—	—	—	—
	コンビニエンスストア(終日営業)	39,914	5.2	13,305	1,426	166	1.2	55	240
	ドラッグストア(その他)	—	—	—	—	—	—	—	—
	ドラッグストア	x	x	x	x	x	x	x	x
	その他のスーパー(その他)	13,523	1.8	2,705	845	676	4.7	135	20
	その他のスーパー(各種商品取扱)	—	—	—	—	—	—	—	—
	衣料品専門店	x	x	x	x	x	x	x	x
	食料品専門店	27,172	3.5	1,698	566	627	4.4	39	43
	住関連専門店	316,478	41.2	6,330	1,851	3,395	23.6	68	93
	家電大型専門店	—	—	—	—	—	—	—	—
	衣料品中心店	17,294	2.2	3,459	1,017	565	3.9	113	31
	食料品中心店	65,608	8.5	3,645	1,025	1,075	7.5	60	61
	住関連中心店	70,854	9.2	3,936	1,222	340	2.4	19	208
その他の小売店(その他)	—	—	—	—	—	—	—	—	
その他の小売店(各種商品取扱)	—	—	—	—	—	—	—	—	
無店舗販売(その他)	6,812	0.9	1,135	568	—	—	—	—	
無店舗販売(通信・カタログ販売、インターネット販売)	x	x	x	x	x	x	x	x	

注1. 管理、補助的経済活動のみを行う商店ではなく、産業細分類の格付けに必要な事項の数値が得られた商店をいう。

2. 従業者数とは、「個人業主」、「無給家族従業者」、「有給役員」及び「常用雇用者」の計であり、臨時雇用者は含めていない。

第2表 産業小分類別業態別商店数、従業者数、年間商品販売額及び売場面積

産業分類	計				百貨店			
	商店数	従業者数 (人)	年間商品販売額 (百万円)	売場面積 (㎡)	商店数	従業者数 (人)	年間商品販売額 (百万円)	売場面積 (㎡)
小売業計	9,701	57,433	1,142,490	1,581,770	3	299	12,787	27,839
56 各種商品小売業	38	1,782	53,220	133,033	3	299	12,787	27,839
561 百貨店、総合スーパー	15	1,658	50,065	129,838	3	299	12,787	27,839
569 その他の各種商品小売業(従業者が常時50人未満のもの)	23	124	3,155	3,195	—	—	—	—
57 織物・衣服・身の回り品小売業	1,117	4,220	57,489	227,554	—	—	—	—
571 呉服・服地・寝具小売業	188	616	5,816	23,626	—	—	—	—
572 男子服小売業	115	430	6,600	30,142	—	—	—	—
573 婦人・子供服小売業	493	1,966	27,460	96,694	—	—	—	—
574 靴・履物小売業	100	272	5,646	17,355	—	—	—	—
579 その他の織物・衣服・身の回り品小売業	221	936	11,968	59,737	—	—	—	—
58 飲食料品小売業	3,187	22,254	326,254	441,190	—	—	—	—
581 各種食料品小売業	307	8,594	171,905	234,571	—	—	—	—
582 野菜・果実小売業	276	973	12,701	25,655	—	—	—	—
583 食肉小売業	108	497	5,304	6,790	—	—	—	—
584 鮮魚小売業	219	619	6,410	16,069	—	—	—	—
585 酒小売業	485	1,132	15,283	28,477	—	—	—	—
586 菓子・パン小売業	641	2,554	15,578	33,757	—	—	—	—
589 その他の飲食料品小売業	1,151	7,885	99,073	95,871	—	—	—	—
59 機械器具小売業	1,374	7,934	202,564	128,157	—	—	—	—
591 自動車小売業	741	5,445	146,607	35,755	—	—	—	—
592 自転車小売業	145	258	848	9,485	—	—	—	—
593 機械器具小売業(自動車、自転車を除く)	488	2,231	55,109	82,917	—	—	—	—
60 その他の小売業	3,608	19,373	460,566	651,836	—	—	—	—
601 家具・建具・畳小売業	215	689	8,690	50,994	—	—	—	—
602 じゅう器小売業	126	323	4,489	11,536	—	—	—	—
603 医薬品・化粧品小売業	799	4,697	104,947	158,227	—	—	—	—
604 農耕用品小売業	311	1,504	43,144	36,505	—	—	—	—
605 燃料小売業	691	3,752	183,402	17,815	—	—	—	—
606 書籍・文房具小売業	259	2,991	22,750	38,671	—	—	—	—
607 スポーツ用品・がん具・娯楽用品・楽器小売業	158	733	13,018	30,948	—	—	—	—
608 写真機・時計・眼鏡小売業	234	632	6,488	12,842	—	—	—	—
609 他に分類されない小売業	815	4,052	73,638	294,298	—	—	—	—
61 無店舗小売業	377	1,870	42,397	—	—	—	—	—
611 通信販売・訪問販売小売業	328	1,522	34,005	—	—	—	—	—
612 自動販売機による小売業	34	205	4,371	—	—	—	—	—
619 その他の無店舗小売業	15	143	4,021	—	—	—	—	—

注1.管理、補助的経済活動のみを行う商店ではなく、産業細分類の格付けに必要な事項の数値が得られた商店をいう。

2.従業者数とは、「個人業主」、「無給家族従業者」、「有給役員」及び「常用雇用者」の計であり、臨時雇用者は含めていない。

第2表 産業小分類別業態別商店数、従業者数、年間商品販売額及び売場面積

産業分類	総合スーパー				専門スーパー			
	商店数	従業者数 (人)	年間商品販売額 (百万円)	売場面積 (㎡)	商店数	従業者数 (人)	年間商品販売額 (百万円)	売場面積 (㎡)
小売業計	12	1,359	37,278	101,999	432	11,470	241,540	555,703
56 各種商品小売業	12	1,359	37,278	101,999	—	—	—	—
561 百貨店、総合スーパー	12	1,359	37,278	101,999	—	—	—	—
569 その他の各種商品小売業(従業者が常時50人未満のもの)	—	—	—	—	—	—	—	—
57 織物・衣服・身の回り品小売業	—	—	—	—	98	1,020	18,798	80,575
571 呉服・服地・寝具小売業	—	—	—	—	—	—	—	—
572 男子服小売業	—	—	—	—	5	25	684	2,273
573 婦人・子供服小売業	—	—	—	—	39	576	11,611	35,718
574 靴・履物小売業	—	—	—	—	5	25	507	2,232
579 その他の織物・衣服・身の回り品小売業	—	—	—	—	49	394	5,996	40,352
58 飲食料品小売業	—	—	—	—	184	8,169	171,172	231,008
581 各種食料品小売業	—	—	—	—	145	7,506	154,130	206,188
582 野菜・果実小売業	—	—	—	—	5	53	864	2,260
583 食肉小売業	—	—	—	—	—	—	—	—
584 鮮魚小売業	—	—	—	—	1	21	x	x
585 酒小売業	—	—	—	—	12	123	x	x
586 菓子・パン小売業	—	—	—	—	2	9	x	x
589 その他の飲食料品小売業	—	—	—	—	19	457	10,944	13,258
59 機械器具小売業	—	—	—	—	6	86	1,487	3,510
591 自動車小売業	—	—	—	—	6	86	1,487	3,510
592 自転車小売業	—	—	—	—	—	—	—	—
593 機械器具小売業(自動車, 自転車を除く)	—	—	—	—	—	—	—	—
60 その他の小売業	—	—	—	—	144	2,195	50,083	240,610
601 家具・建具・畳小売業	—	—	—	—	—	—	—	—
602 じゅう器小売業	—	—	—	—	2	11	x	x
603 医薬品・化粧品小売業	—	—	—	—	1	6	x	x
604 農耕用品小売業	—	—	—	—	9	79	x	x
605 燃料小売業	—	—	—	—	—	—	—	—
606 書籍・文房具小売業	—	—	—	—	10	95	997	4,968
607 スポーツ用品・がん具・娯楽用品・楽器小売業	—	—	—	—	10	239	5,809	10,653
608 写真機・時計・眼鏡小売業	—	—	—	—	—	—	—	—
609 他に分類されない小売業	—	—	—	—	112	1,765	41,546	219,496
61 無店舗小売業	—	—	—	—	—	—	—	—
611 通信販売・訪問販売小売業	—	—	—	—	—	—	—	—
612 自動販売機による小売業	—	—	—	—	—	—	—	—
619 その他の無店舗小売業	—	—	—	—	—	—	—	—

注1.管理、補助的経済活動のみを行う商店ではなく、産業細分類の格付けに必要な事項の数値が得られた商店をいう。

2.従業者数とは、「個人業主」、「無給家族従業者」、「有給役員」及び「常用雇用者」の計であり、臨時雇用者は含めていない。

第2表 産業小分類別業態別商店数、従業者数、年間商品販売額及び売場面積

産業分類	コンビニエンスストア				広義ドラッグストア			
	商店数	従業者数 (人)	年間商品販売額 (百万円)	売場面積 (㎡)	商店数	従業者数 (人)	年間商品販売額 (百万円)	売場面積 (㎡)
小売業計	344	4,009	55,873	42,952	187	1,966	47,292	123,843
56 各種商品小売業	—	—	—	—	—	—	—	—
561 百貨店、総合スーパー	—	—	—	—	—	—	—	—
569 その他の各種商品小売業(従業者が常時50人未満のもの)	—	—	—	—	—	—	—	—
57 織物・衣服・身の回り品小売業	—	—	—	—	1	2	x	x
571 呉服・服地・寝具小売業	—	—	—	—	—	—	—	—
572 男子服小売業	—	—	—	—	—	—	—	—
573 婦人・子供服小売業	—	—	—	—	1	2	x	x
574 靴・履物小売業	—	—	—	—	—	—	—	—
579 その他の織物・衣服・身の回り品小売業	—	—	—	—	—	—	—	—
58 飲食料品小売業	343	4,000	55,799	42,809	2	6	x	x
581 各種食料品小売業	—	—	—	—	—	—	—	—
582 野菜・果実小売業	—	—	—	—	—	—	—	—
583 食肉小売業	—	—	—	—	—	—	—	—
584 鮮魚小売業	—	—	—	—	—	—	—	—
585 酒小売業	2	9	x	x	—	—	—	—
586 菓子・パン小売業	3	21	x	x	1	5	x	x
589 その他の飲食料品小売業	338	3,970	55,592	42,491	1	1	x	x
59 機械器具小売業	—	—	—	—	—	—	—	—
591 自動車小売業	—	—	—	—	—	—	—	—
592 自転車小売業	—	—	—	—	—	—	—	—
593 機械器具小売業(自動車, 自転車を除く)	—	—	—	—	—	—	—	—
60 その他の小売業	1	9	x	x	184	1,958	47,229	123,529
601 家具・建具・畳小売業	—	—	—	—	—	—	—	—
602 じゅう器小売業	—	—	—	—	—	—	—	—
603 医薬品・化粧品小売業	—	—	—	—	184	1,958	47,229	123,529
604 農耕用品小売業	—	—	—	—	—	—	—	—
605 燃料小売業	—	—	—	—	—	—	—	—
606 書籍・文房具小売業	1	9	x	x	—	—	—	—
607 スポーツ用品・がん具・娯楽用品・楽器小売業	—	—	—	—	—	—	—	—
608 写真機・時計・眼鏡小売業	—	—	—	—	—	—	—	—
609 他に分類されない小売業	—	—	—	—	—	—	—	—
61 無店舗小売業	—	—	—	—	—	—	—	—
611 通信販売・訪問販売小売業	—	—	—	—	—	—	—	—
612 自動販売機による小売業	—	—	—	—	—	—	—	—
619 その他の無店舗小売業	—	—	—	—	—	—	—	—

注1.管理、補助的経済活動のみを行う商店ではなく、産業細分類の格付けに必要な事項の数値が得られた商店をいう。

2.従業者数とは、「個人業主」、「無給家族従業者」、「有給役員」及び「常用雇用者」の計であり、臨時雇用者は含めていない。

第2表 産業小分類別業態別商店数、従業者数、年間商品販売額及び売場面積

産業分類	その他のスーパー				専門店			
	商店数	従業者数 (人)	年間商品販売額 (百万円)	売場面積 (㎡)	商店数	従業者数 (人)	年間商品販売額 (百万円)	売場面積 (㎡)
小売業計	373	1,812	25,170	51,576	5,007	20,732	407,707	345,887
56 各種商品小売業	3	11	273	1,481	—	—	—	—
561 百貨店、総合スーパー	—	—	—	—	—	—	—	—
569 その他の各種商品小売業(従業者が常時50人未満のもの)	3	11	273	1,481	—	—	—	—
57 織物・衣服・身の回り品小売業	47	251	3,934	14,195	473	1,306	15,620	49,053
571 呉服・服地・寝具小売業	2	5	x	x	107	347	3,332	11,382
572 男子服小売業	5	11	66	329	24	84	519	2,997
573 婦人・子供服小売業	29	171	x	x	197	502	5,465	16,662
574 靴・履物小売業	1	11	x	x	78	198	4,557	13,079
579 その他の織物・衣服・身の回り品小売業	10	53	x	x	67	175	1,747	4,933
58 飲食料品小売業	251	1,262	16,900	26,863	1,190	4,158	33,295	58,977
581 各種食料品小売業	37	334	5,920	6,797	—	—	—	—
582 野菜・果実小売業	29	132	2,202	2,978	129	408	5,049	10,815
583 食肉小売業	—	—	—	—	77	338	3,353	4,259
584 鮮魚小売業	10	20	x	x	121	338	3,961	7,183
585 酒小売業	63	160	2,638	4,430	104	224	2,269	3,946
586 菓子・パン小売業	60	326	1,888	3,136	416	1,804	11,495	22,107
589 その他の飲食料品小売業	52	290	x	x	343	1,046	7,167	10,667
59 機械器具小売業	—	—	—	—	820	3,686	79,751	54,876
591 自動車小売業	—	—	—	—	305	2,035	52,303	23,623
592 自転車小売業	—	—	—	—	109	189	674	7,336
593 機械器具小売業(自動車, 自転車を除く)	—	—	—	—	406	1,462	26,775	23,917
60 その他の小売業	72	288	x	x	2,493	11,418	276,060	182,981
601 家具・建具・畳小売業	—	—	—	—	178	445	4,227	25,158
602 じゅう器小売業	8	38	x	x	76	157	2,003	4,676
603 医薬品・化粧品小売業	7	19	x	x	496	2,278	52,302	27,333
604 農耕用品小売業	2	3	x	x	226	889	21,720	23,361
605 燃料小売業	—	—	—	—	530	2,863	154,829	9,866
606 書籍・文房具小売業	9	67	x	x	173	2,321	15,068	19,189
607 スポーツ用品・がん具・娯楽用品・楽器小売業	18	59	812	2,499	108	356	5,209	14,430
608 写真機・時計・眼鏡小売業	—	—	—	—	168	474	5,273	8,541
609 他に分類されない小売業	28	102	1,527	4,108	538	1,635	15,429	50,427
61 無店舗小売業	—	—	—	—	31	164	2,980	—
611 通信販売・訪問販売小売業	—	—	—	—	18	91	1,849	—
612 自動販売機による小売業	—	—	—	—	3	20	620	—
619 その他の無店舗小売業	—	—	—	—	10	53	512	—

注1.管理、補助的経済活動のみを行う商店ではなく、産業細分類の格付けに必要な事項の数値が得られた商店をいう。

2.従業者数とは、「個人業主」、「無給家族従業者」、「有給役員」及び「常用雇用者」の計であり、臨時雇用者は含めていない。

第2表 産業小分類別業態別商店数、従業者数、年間商品販売額及び売場面積

産業分類	家電大型専門店				中心店			
	商店数	従業者数 (人)	年間商品販売額 (百万円)	売場面積 (㎡)	商店数	従業者数 (人)	年間商品販売額 (百万円)	売場面積 (㎡)
小売業計	25	584	25,918	52,057	2,966	13,531	251,258	278,140
56 各種商品小売業	—	—	—	—	—	—	—	—
561 百貨店、総合スーパー	—	—	—	—	—	—	—	—
569 その他の各種商品小売業(従業者が常時50人未満のもの)	—	—	—	—	—	—	—	—
57 織物・衣服・身の回り品小売業	—	—	—	—	497	1,637	19,062	83,440
571 呉服・服地・寝具小売業	—	—	—	—	79	264	x	x
572 男子服小売業	—	—	—	—	81	310	5,332	24,543
573 婦人・子供服小売業	—	—	—	—	227	715	7,576	32,470
574 靴・履物小売業	—	—	—	—	16	38	x	x
579 その他の織物・衣服・身の回り品小売業	—	—	—	—	94	310	3,290	12,459
58 飲食料品小売業	—	—	—	—	1,216	4,657	49,031	81,450
581 各種食料品小売業	—	—	—	—	125	754	11,854	21,586
582 野菜・果実小売業	—	—	—	—	113	380	4,586	9,602
583 食肉小売業	—	—	—	—	31	159	1,951	2,531
584 鮮魚小売業	—	—	—	—	87	240	2,075	6,045
585 酒小売業	—	—	—	—	304	616	5,361	13,632
586 菓子・パン小売業	—	—	—	—	159	389	1,929	7,696
589 その他の飲食料品小売業	—	—	—	—	397	2,119	21,275	20,358
59 機械器具小売業	25	584	25,918	52,057	523	3,578	95,407	17,714
591 自動車小売業	—	—	—	—	430	3,324	92,817	8,622
592 自転車小売業	—	—	—	—	36	69	174	2,149
593 機械器具小売業(自動車、自転車を除く)	25	584	25,918	52,057	57	185	2,416	6,943
60 その他の小売業	—	—	—	—	714	3,505	83,057	95,536
601 家具・建具・畳小売業	—	—	—	—	37	244	4,463	25,836
602 じゅう器小売業	—	—	—	—	40	117	1,644	5,099
603 医薬品・化粧品小売業	—	—	—	—	111	436	5,142	6,280
604 農耕用品小売業	—	—	—	—	74	533	19,797	9,404
605 燃料小売業	—	—	—	—	161	889	28,572	7,949
606 書籍・文房具小売業	—	—	—	—	66	499	5,899	13,034
607 スポーツ用品・がん具・娯楽用品・楽器小売業	—	—	—	—	22	79	1,188	3,366
608 写真機・時計・眼鏡小売業	—	—	—	—	66	158	1,215	4,301
609 他に分類されない小売業	—	—	—	—	137	550	15,136	20,267
61 無店舗小売業	—	—	—	—	16	154	4,702	—
611 通信販売・訪問販売小売業	—	—	—	—	11	64	1,192	—
612 自動販売機による小売業	—	—	—	—	—	—	—	—
619 その他の無店舗小売業	—	—	—	—	5	90	3,510	—

注1.管理、補助的経済活動のみを行う商店ではなく、産業細分類の格付けに必要な事項の数値が得られた商店をいう。

2.従業者数とは、「個人業主」、「無給家族従業者」、「有給役員」及び「常用雇用者」の計であり、臨時雇用者は含めていない。

第2表 産業小分類別業態別商店数、従業者数、年間商品販売額及び売場面積

産業分類	その他の小売店				無店舗販売			
	商店数	従業者数 (人)	年間商品販売額 (百万円)	売場面積 (㎡)	商店数	従業者数 (人)	年間商品販売額 (百万円)	売場面積 (㎡)
小売業計	22	119	2,952	1,774	330	1,552	34,715	—
56 各種商品小売業	20	113	2,881	1,714	—	—	—	—
561 百貨店, 総合スーパー	—	—	—	—	—	—	—	—
569 その他の各種商品小売業(従業者が常時50人未満のもの)	20	113	2,881	1,714	—	—	—	—
57 織物・衣服・身の回り品小売業	1	4	x	x	—	—	—	—
571 呉服・服地・寝具小売業	—	—	—	—	—	—	—	—
572 男子服小売業	—	—	—	—	—	—	—	—
573 婦人・子供服小売業	—	—	—	—	—	—	—	—
574 靴・履物小売業	—	—	—	—	—	—	—	—
579 その他の織物・衣服・身の回り品小売業	1	4	x	x	—	—	—	—
58 飲食料品小売業	1	2	x	x	—	—	—	—
581 各種食料品小売業	—	—	—	—	—	—	—	—
582 野菜・果実小売業	—	—	—	—	—	—	—	—
583 食肉小売業	—	—	—	—	—	—	—	—
584 鮮魚小売業	—	—	—	—	—	—	—	—
585 酒小売業	—	—	—	—	—	—	—	—
586 菓子・パン小売業	—	—	—	—	—	—	—	—
589 その他の飲食料品小売業	1	2	x	x	—	—	—	—
59 機械器具小売業	—	—	—	—	—	—	—	—
591 自動車小売業	—	—	—	—	—	—	—	—
592 自転車小売業	—	—	—	—	—	—	—	—
593 機械器具小売業(自動車, 自転車を除く)	—	—	—	—	—	—	—	—
60 その他の小売業	—	—	—	—	—	—	—	—
601 家具・建具・畳小売業	—	—	—	—	—	—	—	—
602 じゅう器小売業	—	—	—	—	—	—	—	—
603 医薬品・化粧品小売業	—	—	—	—	—	—	—	—
604 農耕用品小売業	—	—	—	—	—	—	—	—
605 燃料小売業	—	—	—	—	—	—	—	—
606 書籍・文房具小売業	—	—	—	—	—	—	—	—
607 スポーツ用品・がん具・娯楽用品・楽器小売業	—	—	—	—	—	—	—	—
608 写真機・時計・眼鏡小売業	—	—	—	—	—	—	—	—
609 他に分類されない小売業	—	—	—	—	—	—	—	—
61 無店舗小売業	—	—	—	—	330	1,552	34,715	—
611 通信販売・訪問販売小売業	—	—	—	—	299	1,367	30,964	—
612 自動販売機による小売業	—	—	—	—	31	185	3,751	—
619 その他の無店舗小売業	—	—	—	—	—	—	—	—

注1.管理、補助的経済活動のみを行う商店ではなく、産業細分類の格付けに必要な事項の数値が得られた商店をいう。

2.従業者数とは、「個人業主」、「無給家族従業者」、「有給役員」及び「常用雇用者」の計であり、臨時雇用者は含めていない。

第3表 業態別従業者規模別商店数、従業者数、年間商品販売額及び売場面積

業態分類	従業者規模	商店数	従業者数	年間商品販売額 (万円)	売場面積(m ²)
小 売 業 計	総計	9,701	57,433	114,249,014	1,581,770
	2人以下	4,459	6,985	6,475,303	221,406
	3～4人	2,150	7,296	11,659,009	175,596
	5～9人	1,735	11,269	27,431,466	300,382
	10～19人	855	11,352	25,378,581	256,136
	20～29人	227	5,433	11,994,021	125,197
	30～49人	157	5,831	11,519,359	174,703
	50～99人	101	6,926	13,938,518	222,046
	100人以上	17	2,341	5,852,757	106,304
大型百貨店	計	3	299	1,278,738	27,839
	2人以下	—	—	—	—
	3～4人	—	—	—	—
	5～9人	—	—	—	—
	10～19人	—	—	—	—
	20～29人	—	—	—	—
	30～49人	—	—	—	—
	50～99人	2	139	x	x
	100人以上	1	160	x	x
大型総合スーパー	計	11	1,306	3,623,327	100,015
	2人以下	—	—	—	—
	3～4人	—	—	—	—
	5～9人	—	—	—	—
	10～19人	—	—	—	—
	20～29人	—	—	—	—
	30～49人	—	—	—	—
	50～99人	5	375	1,200,394	26,534
	100人以上	6	931	2,422,933	73,481
中型総合スーパー	計	1	53	x	x
	2人以下	—	—	—	—
	3～4人	—	—	—	—
	5～9人	—	—	—	—
	10～19人	—	—	—	—
	20～29人	—	—	—	—
	30～49人	—	—	—	—
	50～99人	1	53	x	x
	100人以上	—	—	—	—
衣料品専門スーパー	計	98	1,020	1,879,763	80,575
	2人以下	2	4	x	x
	3～4人	10	37	93,991	4,882
	5～9人	51	367	703,200	39,715
	10～19人	28	343	688,869	29,352
	20～29人	4	104	x	x
	30～49人	2	75	x	x
	50～99人	1	90	x	x
	100人以上	—	—	—	—

注1.管理、補助的経済活動のみを行う商店ではなく、産業細分類の格付けに必要な事項の数値が得られた商店をいう。

2.従業者数とは、「個人業主」、「無給家族従業者」、「有給役員」及び「常用雇用者」の計であり、臨時雇用者は含めていない。

第3表 業態別従業者規模別商店数、従業者数、年間商品販売額及び売場面積

業態分類	従業者規模	商店数	従業者数	年間商品販売額 (万円)	売場面積(m ²)
食料品専門スーパー	計	184	8,169	17,117,158	231,008
	2人以下	2	3	x	x
	3～4人	4	15	x	x
	5～9人	10	75	154,810	3,879
	10～19人	28	380	1,002,354	14,933
	20～29人	25	618	1,464,101	21,310
	30～49人	40	1,565	3,337,705	43,271
	50～99人	67	4,605	9,263,365	124,703
	100人以上	8	908	1,836,370	20,985
住関連専門スーパー (HCを除く)	計	88	1,461	2,886,977	120,970
	2人以下	7	11	19,358	4,194
	3～4人	6	21	66,748	2,953
	5～9人	25	173	248,844	13,686
	10～19人	29	394	617,495	32,798
	20～29人	7	161	330,655	20,005
	30～49人	8	296	660,816	20,227
	50～99人	6	405	943,061	27,107
	100人以上	—	—	—	—
ホームセンター	計	62	820	2,270,061	123,150
	2人以下	—	—	—	—
	3～4人	5	19	43,949	3,265
	5～9人	31	201	585,788	30,778
	10～19人	13	181	469,375	21,262
	20～29人	3	70	205,512	11,041
	30～49人	10	349	965,437	56,804
	50～99人	—	—	—	—
	100人以上	—	—	—	—
コンビニエンスストア (終日以外)	計	52	260	330,590	4,488
	2人以下	12	23	41,143	826
	3～4人	17	57	79,776	1,410
	5～9人	18	120	142,382	1,759
	10～19人	5	60	67,289	493
	20～29人	—	—	—	—
	30～49人	—	—	—	—
	50～99人	—	—	—	—
	100人以上	—	—	—	—
コンビニエンスストア (終日営業)	計	292	3,749	5,256,757	38,464
	2人以下	5	7	76,099	482
	3～4人	4	14	72,300	546
	5～9人	75	599	1,087,768	9,861
	10～19人	185	2,500	3,481,302	24,672
	20～29人	19	438	439,979	2,468
	30～49人	2	75	x	x
	50～99人	2	116	x	x
	100人以上	—	—	—	—

注1.管理、補助的経済活動のみを行う商店ではなく、産業細分類の格付けに必要な事項の数値が得られた商店をいう。

2.従業者数とは、「個人業主」、「無給家族従業者」、「有給役員」及び「常用雇用者」の計であり、臨時雇用者は含めていない。

第3表 業態別従業者規模別商店数、従業者数、年間商品販売額及び売場面積

業態分類	従業者規模	商店数	従業者数	年間商品販売額 (万円)	売場面積(m ²)
ドラッグストア (その他)	計	3	8	6,300	314
	2人以下	2	3	x	x
	3～4人	—	—	—	—
	5～9人	1	5	x	x
	10～19人	—	—	—	—
	20～29人	—	—	—	—
	30～49人	—	—	—	—
	50～99人	—	—	—	—
100人以上	—	—	—	—	
ドラッグストア	計	184	1,958	4,722,894	123,529
	2人以下	12	21	14,070	588
	3～4人	27	93	157,003	3,195
	5～9人	54	378	939,607	29,885
	10～19人	73	978	2,126,392	58,567
	20～29人	13	316	905,058	17,595
	30～49人	5	172	580,764	13,699
	50～99人	—	—	—	—
100人以上	—	—	—	—	
その他のスーパー (その他)	計	370	1,801	2,489,688	50,095
	2人以下	154	255	278,615	9,370
	3～4人	96	325	415,113	8,955
	5～9人	87	563	746,323	20,719
	10～19人	25	329	477,887	6,491
	20～29人	4	88	82,628	409
	30～49人	1	44	x	x
	50～99人	3	197	x	x
100人以上	—	—	—	—	
その他のスーパー (各種商品取扱)	計	3	11	27,334	1,481
	2人以下	—	—	—	—
	3～4人	2	6	x	x
	5～9人	1	5	x	x
	10～19人	—	—	—	—
	20～29人	—	—	—	—
	30～49人	—	—	—	—
	50～99人	—	—	—	—
100人以上	—	—	—	—	
衣料品専門店	計	476	1,327	1,575,302	49,053
	2人以下	283	430	497,855	19,322
	3～4人	130	434	503,616	14,362
	5～9人	55	337	449,246	12,977
	10～19人	6	85	x	x
	20～29人	2	41	x	x
	30～49人	—	—	—	—
	50～99人	—	—	—	—
100人以上	—	—	—	—	

注1.管理、補助的経済活動のみを行う商店ではなく、産業細分類の格付けに必要な事項の数値が得られた商店をいう。

2.従業者数とは、「個人業主」、「無給家族従業者」、「有給役員」及び「常用雇用者」の計であり、臨時雇用者は含めていない。

第3表 業態別従業者規模別商店数、従業者数、年間商品販売額及び売場面積

業態分類	従業者規模	商店数	従業者数	年間商品販売額 (万円)	売場面積(m ²)
食料品専門店	計	1,201	4,199	3,409,728	58,977
	2人以下	719	1,136	658,037	26,963
	3～4人	283	963	670,334	15,177
	5～9人	135	896	936,416	9,805
	10～19人	42	547	473,473	4,109
	20～29人	15	355	440,100	1,457
	30～49人	5	188	x	x
	50～99人	2	114	x	x
	100人以上	—	—	—	—
住関連専門店	計	3,330	15,206	35,785,620	237,857
	2人以下	1,460	2,260	2,322,523	74,585
	3～4人	835	2,852	6,421,496	60,236
	5～9人	735	4,634	15,437,667	68,453
	10～19人	215	2,793	8,158,926	22,828
	20～29人	48	1,128	1,754,738	7,592
	30～49人	30	1,071	1,448,532	2,537
	50～99人	7	468	241,738	1,626
	100人以上	—	—	—	—
家電大型専門店	計	25	584	2,591,808	52,057
	2人以下	—	—	—	—
	3～4人	—	—	—	—
	5～9人	1	7	x	x
	10～19人	9	134	x	x
	20～29人	10	238	978,816	23,430
	30～49人	4	155	695,237	9,421
	50～99人	1	50	x	x
	100人以上	—	—	—	—
衣料品中心店	計	494	1,631	1,909,527	83,267
	2人以下	269	438	281,242	17,876
	3～4人	139	472	504,325	20,708
	5～9人	73	460	679,166	24,845
	10～19人	11	129	188,578	6,718
	20～29人	—	—	—	—
	30～49人	1	44	x	x
	50～99人	1	88	x	x
	100人以上	—	—	—	—
食料品中心店	計	1,110	4,590	5,220,012	76,766
	2人以下	711	1,125	651,587	32,538
	3～4人	216	714	605,851	13,498
	5～9人	97	610	809,332	9,954
	10～19人	37	503	917,794	5,916
	20～29人	25	608	881,921	5,591
	30～49人	22	779	1,031,015	7,444
	50～99人	1	73	x	x
	100人以上	1	178	x	x

注1.管理、補助的経済活動のみを行う商店ではなく、産業細分類の格付けに必要な事項の数値が得られた商店をいう。

2.従業者数とは、「個人業主」、「無給家族従業者」、「有給役員」及び「常用雇用者」の計であり、臨時雇用者は含めていない。

第3表 業態別従業者規模別商店数、従業者数、年間商品販売額及び売場面積

業態分類	従業者規模	商店数	従業者数	年間商品販売額 (万円)	売場面積(m ²)
住関連中心店	計	1,362	7,310	17,996,301	118,107
	2人以下	624	996	816,182	32,849
	3～4人	322	1,087	1,564,977	24,035
	5～9人	224	1,425	3,576,434	21,677
	10～19人	125	1,690	5,496,160	13,092
	20～29人	47	1,144	3,984,532	10,798
	30～49人	17	651	1,541,811	15,206
	50～99人	2	153	x	x
100人以上	1	164	x	x	
その他の小売店 (その他)	計	2	6	x	x
	2人以下	1	2	x	x
	3～4人	1	4	x	x
	5～9人	—	—	—	—
	10～19人	—	—	—	—
	20～29人	—	—	—	—
	30～49人	—	—	—	—
	50～99人	—	—	—	—
100人以上	—	—	—	—	
その他の小売店 (各種商品取扱)	計	20	113	288,144	1,714
	2人以下	9	15	30,400	391
	3～4人	4	14	x	x
	5～9人	6	45	100,147	787
	10～19人	—	—	—	—
	20～29人	—	—	—	—
	30～49人	1	39	x	x
	50～99人	—	—	—	—
100人以上	—	—	—	—	
無店舗販売(その他)	計	287	1,401	3,214,369	—
	2人以下	165	226	711,869	—
	3～4人	39	137	348,247	—
	5～9人	48	319	661,089	—
	10～19人	21	267	532,115	—
	20～29人	5	124	292,093	—
	30～49人	9	328	668,956	—
	50～99人	—	—	—	—
100人以上	—	—	—	—	
無店舗販売(通信・カタログ販売、インターネット販売)	計	43	151	257,097	—
	2人以下	22	30	37,679	—
	3～4人	10	32	45,625	—
	5～9人	8	50	116,282	—
	10～19人	3	39	57,511	—
	20～29人	—	—	—	—
	30～49人	—	—	—	—
	50～99人	—	—	—	—
100人以上	—	—	—	—	

注1.管理、補助的経済活動のみを行う商店ではなく、産業細分類の格付けに必要な事項の数値が得られた商店をいう。

2.従業者数とは、「個人業主」、「無給家族従業者」、「有給役員」及び「常用雇用者」の計であり、臨時雇用者は含めていない。

平成 28 年 9 月 発行

平成 26 年

山 形 県 の 商 業

(小売業態分類編)

— 商業統計調査結果報告書 —

発行 山形県 企画振興部 統計企画課

山形市松波二丁目 8 番 1 号

電話 023-630-2184