

# 山形県の人口と世帯数（推計）

（平成24年8月1日現在）

## 7月の概況

平成24年8月1日現在の本県の人口は、1,152,722人（男 552,913人・女 599,809人）で、前月に比べ 300人減少した。

内訳では、自然動態で 393人（出生 758人・死亡 1,151人）減少、社会動態で93人（県外転入 1,231人・県外転出 1,138人）増加した。

市町村別でみると、増加したのは 7市町、減少したのは 27市町村で、増減なしは 1町であった。

世帯数は、392,571世帯で、前月に比べ 173世帯増加した。

表1 平成24年7月中の人口動態

		総数	男	女
7月1日現在人口		1,153,022	553,022	600,000
自然動態	出生	758	385	373
	死亡	1,151	581	570
	自然動態増減	△ 393	△ 196	△ 197
社会動態	転入	県内	438	467
		県外	1,231	692
	転出	県内	438	467
		県外	1,138	605
	社会動態増減	93	87	6
実増減		△ 300	△ 109	△ 191
8月1日現在人口		1,152,722	552,913	599,809

〈移動人口の月別推移〉

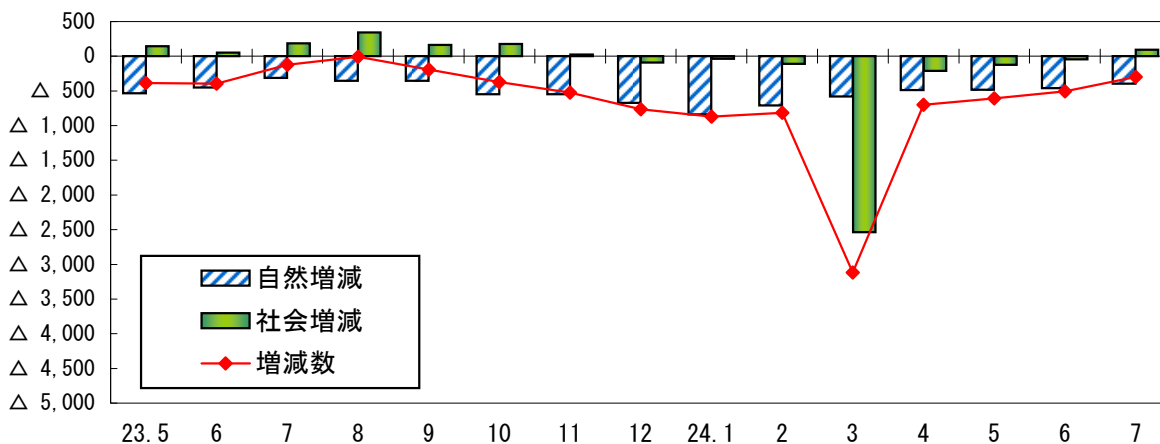

平成24年8月27日

山形県企画振興部統計企画課

表2 県人口と世帯数の推移

	総数	男	女	対前月 増減数	世帯数	対前月 増減数	
* H 2. 10. 1	1,258,390	607,041	651,349	—	341,638	—	
* H 7. 10. 1	1,256,958	607,316	649,642	—	360,178	—	
* H12. 10. 1	1,244,147	601,372	642,775	—	377,049	—	
* H17. 10. 1	1,216,181	585,023	631,158	—	386,728	—	
* H22. 10. 1	1,168,924	560,643	608,281	—	388,608	—	
H23.	11. 1	1,168,426	560,479	607,947	△ 498	388,723	115
	12. 1	1,167,788	560,161	607,627	△ 638	388,769	46
	1. 1	1,167,098	559,887	607,211	△ 690	388,768	△ 1
	2. 1	1,166,444	559,536	606,908	△ 654	388,767	△ 1
	3. 1	1,165,731	559,208	606,523	△ 713	388,641	△ 126
	4. 1	1,163,283	557,945	605,338	△ 2,448	388,114	△ 527
	5. 1	1,162,397	557,540	604,857	△ 886	389,725	1,611
	6. 1	1,162,011	557,369	604,642	△ 386	390,144	419
	7. 1	1,161,616	557,162	604,454	△ 395	390,338	194
	8. 1	1,161,492	557,107	604,385	△ 124	390,578	240
H24.	9. 1	1,161,485	557,149	604,336	△ 7	390,781	203
	10. 1	1,161,294	557,063	604,231	△ 191	390,950	169
	11. 1	1,160,923	556,840	604,083	△ 371	391,125	175
	12. 1	1,160,400	556,584	603,816	△ 523	391,256	131
	1. 1	1,159,638	556,171	603,467	△ 762	391,247	△ 9
	2. 1	1,158,767	555,749	603,018	△ 871	391,210	△ 37
	3. 1	1,157,951	555,389	602,562	△ 816	390,997	△ 213
	4. 1	1,154,833	553,813	601,020	△ 3,118	390,343	△ 654
	5. 1	1,154,135	553,507	600,628	△ 698	392,160	1,817
	6. 1	1,153,528	553,326	600,202	△ 607	392,295	135
7. 1	1,153,022	553,022	600,000	△ 506	392,398	103	
8. 1	1,152,722	552,913	599,809	△ 300	392,571	173	

[利用上の注意]

- この月報は、平成22年国勢調査人口及び世帯数(確定値)(平成23年10月26日公表)を基礎として、これに市町村から報告される住民基本台帳法(注)に基づく「増減数」(出生、死亡及び転入、転出者)を加減して推計したものです。

(注)平成24年7月9日より外国人登録制度が廃止され、外国人住民についても、住民基本台帳制度へ移行しています。

- 「\*」は国勢調査確定値です。
- 「—」は該当なしです。
- 推計人口の基礎となる国勢調査の人口・世帯数と住民基本台帳法(旧外国人登録法を含む)に基づく人口・世帯のとらえ方に相違がありますので、利用に当たってはご注意ください。

- ◆ 各月報を取りまとめ、毎年10月1日現在で「山形県の人口と世帯数 ～山形県社会的移動人口調査結果報告書～」を刊行しておりますのでご利用ください。  
また、平成23年の年報を山形県ホームページに掲載しております。  
(<http://www.pref.yamagata.jp/ou/kikakushinko/020052/>)

山形県の人口と世帯数についての照会は、下記にお願いします。

山形市松波二丁目8-1

山形県企画振興部統計企画課 生活統計班

TEL 023-630-2186

FAX 023-630-2185

表3 市町村別人口と世帯数

平成24年8月1日現在

	総数	男	女	自然動態			社会動態			総増減	世帯数	世帯数増減
				出生	死亡	増減	転入	転出	増減			
総数	1,152,722	552,913	599,809	758	1,151	△ 393	2,136 (1,231)	2,043 (1,138)	93 (93)	△ 300	392,571	173
市部計	914,161	438,309	475,852	630	901	△ 271	1,821	1,685	136	△ 135	322,170	156
郡部計	238,561	114,604	123,957	128	250	△ 122	315	358	△ 43	△ 165	70,401	17
村山地域	559,153	268,823	290,330	375	512	△ 137	1,189	1,112	77	△ 60	193,724	158
最上地域	81,864	39,031	42,833	36	96	△ 60	119	140	△ 21	△ 81	25,510	11
置賜地域	223,032	108,282	114,750	151	232	△ 81	374	421	△ 47	△ 128	74,902	△ 33
庄内地域	288,673	136,777	151,896	196	311	△ 115	454	370	84	△ 31	98,435	37
山形市	254,280	121,496	132,784	172	199	△ 27	554	515	39	12	98,395	69
米沢市	88,352	43,334	45,018	69	87	△ 18	169	183	△ 14	△ 32	33,240	△ 8
鶴岡市	134,343	63,796	70,547	93	146	△ 53	189	158	31	△ 22	45,950	2
酒田市	108,981	51,527	57,454	76	111	△ 35	190	165	25	△ 10	39,070	38
新庄市	37,973	18,009	19,964	18	38	△ 20	72	77	△ 5	△ 25	12,963	3
寒河江市	41,914	20,292	21,622	30	36	△ 6	94	87	7	1	12,944	△ 10
上山市	32,934	15,569	17,365	19	50	△ 31	34	59	△ 25	△ 56	10,654	△ 7
村山市	26,040	12,495	13,545	13	39	△ 26	43	39	4	△ 22	7,892	△ 12
長井市	28,962	13,983	14,979	20	38	△ 18	38	72	△ 34	△ 52	9,336	△ 12
天童市	62,002	29,980	32,022	48	63	△ 15	121	132	△ 11	△ 26	20,766	△ 4
東根市	47,061	23,253	23,808	44	46	△ 2	231	115	116	114	14,979	99
尾花沢市	18,219	8,793	9,426	11	14	△ 3	20	20	0	△ 3	5,328	1
南陽市	33,100	15,782	17,318	17	34	△ 17	66	63	3	△ 14	10,653	△ 3
山辺町	14,961	7,081	7,880	10	13	△ 3	14	15	△ 1	△ 4	4,473	20
中山町	11,763	5,674	6,089	4	8	△ 4	15	28	△ 13	△ 17	3,448	△ 1
河北町	19,560	9,441	10,119	8	17	△ 9	34	38	△ 4	△ 13	5,816	11
西川町	6,013	2,868	3,145	5	6	△ 1	2	8	△ 6	△ 7	1,878	△ 3
朝日町	7,592	3,731	3,861	1	7	△ 6	12	12	0	△ 6	2,277	△ 1
大江町	8,952	4,321	4,631	6	11	△ 5	4	33	△ 29	△ 34	2,678	△ 6
大石田町	7,862	3,829	4,033	4	3	1	11	11	0	1	2,196	2
金山町	6,179	2,947	3,232	1	15	△ 14	11	13	△ 2	△ 16	1,702	5
最上町	9,535	4,602	4,933	4	8	△ 4	8	11	△ 3	△ 7	2,760	1
舟形町	5,946	2,882	3,064	2	6	△ 4	7	3	4	0	1,668	2
真室川町	8,821	4,171	4,650	4	11	△ 7	10	16	△ 6	△ 13	2,581	0
大蔵村	3,666	1,761	1,905	2	6	△ 4	4	4	0	△ 4	1,044	2
鮭川村	4,639	2,230	2,409	1	6	△ 5	4	9	△ 5	△ 10	1,321	0
戸沢村	5,105	2,429	2,676	4	6	△ 2	3	7	△ 4	△ 6	1,471	△ 2
高島町	24,630	11,893	12,737	16	21	△ 5	45	46	△ 1	△ 6	7,289	11
川西町	16,857	8,182	8,675	9	22	△ 13	26	25	1	△ 12	4,693	1
小国町	8,502	4,133	4,369	4	8	△ 4	4	11	△ 7	△ 11	2,990	△ 23
白鷹町	14,919	7,263	7,656	11	13	△ 2	19	12	7	5	4,485	△ 6
飯豊町	7,710	3,712	3,998	5	9	△ 4	7	9	△ 2	△ 6	2,216	7
三川町	7,715	3,716	3,999	6	8	△ 2	16	13	3	1	2,198	2
庄内町	22,652	10,716	11,936	12	27	△ 15	38	19	19	4	6,649	△ 2
遊佐町	14,982	7,022	7,960	9	19	△ 10	21	15	6	△ 4	4,568	△ 3

## 【社会動態について】

社会動態の数値は、県内転出入と県外転出入の合計  
ただし、( )内は県外転出入のみの数値

# じんこうTOPICS



平成24年8月

## 平成22年国勢調査結果から 人口重心(ヘソは、どこ?)

人口重心とは、人口の1人1人が同じ体重と仮定して、その地域の地図の上に乗った場合に、その地図をバランスを崩さずに支えられる点をいいます。人間の身体でいえば「ヘソ」に当たる地点のことで、人口分布の中心の位置を表す最も代表的な指標です。平成22年国勢調査に基づく人口重心は次のとおりです。

～総務省統計局 平成24年8月7日公表～

### 日本のヘソ(人口重心)は、南東へ約2.4km移動

日本の人口重心は、東経137度01分45.46秒、北緯35度35分35.31秒となっており、これは岐阜県関市立武儀東小学校(東経137度00分40.60秒、北緯35度35分08.15秒)から東北東へ約1.8kmの位置にあります。平成17年の人口重心に比べ、南東へ約2.4km移動しています。

日本の人口重心の動きは、国勢調査のたびに少しずつ移動しており、長期的にみると、首都圏への人口の転入超過が続いてきたことなどにより、おおむね東南東方向へ移動しています。

### 山形のヘソ(人口重心)は、南東へ約360m移動

山形県の人口重心は、東経140度09分33.79秒、北緯38度25分06.93秒となっており、これは西川町役場(東経140度08分52.08秒、北緯38度25分36.12秒)から南東へ約1.3kmの位置にあり、西川町立西川中学校のすぐ南に当たります。平成17年の人口重心に比べ、南東へ360m移動しています。

平成22年国勢調査では県内4地域とも人口が減少していますが、村山地域は、山形市や唯一人口増加となった東根市があり県の人口の約半数を占めています。また、地域間の移動では村山地域のみ転入超過となり、対前回調査との減少率が最も少なかったことなどから、さらに南東へ移動しました。

山形県の人口重心の動きは、次表のとおり、おおむね南東方向へ移動しています。

表 山形県の人口重心の推移(平成2年～22年)

年次	東経		北緯		位置	前回からの 移動方向と距離 m		
	度	分	秒	度			分	秒
平成2年	140	09	29	38	25	34	西川町大字海味 同町役場の東約0.9km 山形道のすぐ南	南東 301
7年	140	09	35	38	25	26	西川町大字海味 同町役場の東約1.1km 西川IC入口のすぐ東	南南東 280
12年	140	09	40	38	25	20	西川町大字海味 同町役場の東南東約1.3km 県自転車道敷設の自転車広場のすぐ東	南東 217
12年2)	140	09	16.79	38	25	26.03	西川町大字海味 同町役場の東南東約0.7km 県自転車道に架かる本野橋のすぐ東	—
17年	140	09	25.42	38	25	16.58	西川町大字海味 同町役場の南東約1km 西川河川公園広場1のすぐ北	南東 359
22年	140	09	33.79	38	25	06.93	西川町大字吉川 同町役場の南東約1.4km 西川中学校のすぐ南	南東 360

※ 1) 人口重心の位置は現在の所在地名によっています。役場は西川町役場。

2) 人口重心の算出方法を平成17年から変更しており、17年以降の算出方法により遡及計算したものです。

3) 人口重心の移動距離については、国土地理院の計算式に従って算出しています。位置は、電子国土ポータルによっています。

### 県内市町村のヘソ(人口重心)

各市町村の人口重心は、次表のとおりです。山形市は桜町3丁目でNHK山形放送局から北西へ192m(JR奥羽本線のすぐ東)に位置します。ほかの市町村も調べてみましょう。

村山地域	東経	北緯	最上地域	東経	北緯	置賜地域	東経	北緯
山形市	140 19 49.76	38 15 10.04	新庄市	140 18 04.64	38 46 05.79	米沢市	140 06 48.44	37 54 38.01
寒河江市	140 16 01.35	38 22 46.01	金山町	140 20 22.30	38 52 57.35	長井市	140 01 59.22	38 06 17.94
上山市	140 17 02.63	38 08 55.09	最上町	140 30 37.08	38 45 23.10	南陽市	140 08 52.38	38 03 33.48
村山市	140 21 54.67	38 29 36.37	舟形町	140 19 04.18	38 41 28.01	高畠町	140 10 54.70	37 59 40.45
天童市	140 22 19.03	38 21 26.56	真室川町	140 15 14.45	38 53 27.67	川西町	140 03 34.09	38 00 17.93
東根市	140 23 21.98	38 25 32.88	大蔵村	140 13 24.84	38 40 50.62	小国町	139 45 22.61	38 03 50.06
尾花沢市	140 25 30.23	38 36 37.98	鮭川村	140 13 28.86	38 48 50.15	白鷹町	140 05 10.39	38 11 03.60
山辺町	140 15 42.41	38 17 27.10	戸沢村	140 10 10.11	38 44 16.69	飯豊町	139 59 12.17	38 02 22.59
中山町	140 16 32.28	38 20 00.06						
河北町	140 18 35.71	38 25 19.87	庄内地域	東経	北緯			
西川町	140 08 01.65	38 25 31.44	鶴岡市	139 48 41.48	38 42 55.50			
朝日町	140 08 50.94	38 18 32.65	酒田市	139 51 52.34	38 54 46.13			
大江町	140 11 25.57	38 22 28.18	三川町	139 51 00.97	38 47 47.07			
大石田町	140 21 59.09	38 35 47.48	庄内町	139 55 46.54	38 49 19.66			
			遊佐町	139 54 06.69	39 01 49.91			

☒ 詳細は、総務省統計局ホームページ <http://www.stat.go.jp/data/kokusei/topics/index.htm> をご覧ください。