

統計資料 No. 598  
平成30年9月 刊行

平成28年

# 山形県の事業所

平成28年経済センサスー活動調査結果報告書

山形県企画振興部



## はじめに

経済センサスー活動調査は、全産業分野の売上（収入）金額や費用などの経理項目を同一時点で網羅的に把握し、我が国における事業所・企業の経済活動を全国的及び地域別に明らかにするとともに、事業所及び企業等を対象とした各種統計調査の母集団資料を得ることを目的として、平成24年2月に第1回目の調査を実施し、今回の調査は第2回目になります。

この報告書は、総務省及び経済産業省が平成28年6月1日現在で実施した「平成28年経済センサスー活動調査」における、全産業共通で把握する事項についての集計結果に基づき、山形県内の事業所の概況を取りまとめたものです。

本報告書を各方面で広く御活用いただき、本県産業の現状把握と構造変化の解明に、また地域経済振興等の参考資料として役立つことができれば幸いです。

最後に、この調査の実施にあたり、御多忙のなか回答を寄せていただきました皆様、並びに、調査の円滑で効率的な実施のため御尽力いただきました関係者の皆様に対し、心より感謝申し上げますとともに、今後とも一層の御協力を賜りますようお願いいたします。

平成30年9月

山形県企画振興部長

中山正弘

# 目 次

平成 28 年経済センサスー活動調査の概要	1
用語の解説	8
利用上の注意	11

## I 事業所に関する概要

1 県内事業所及び従業者等の概況	13
2 産業別	16
3 経営組織別	23
4 従業者規模別	27
5 従業上の地位別	29
6 出向・派遣従業者	32
7 地域別・市町村別	33
8 売上金額	36
参考 都道府県別事業所数及び従業者数	40

## II 統計表

第 1 表 事業所数、男女別従業者数<地域別・市町村別>	41
第 2 表 産業大分類別事業所数及び従業者数<地域別・市町村別>	42
第 3 表 産業大分類、経営組織別事業所数、男女別従業者数及び1事業所当たり従業者数<全県>	44
第 4 表 産業大分類、経営組織別事業所数及び従業上の地位、男女別従業者数<全県>	46
第 5 表 産業大分類、従業者規模別事業所数、男女別従業者数及び常用雇用者数<全県>	48
第 6 表 従業者規模別事業所数、従業者数及び1事業所当たり従業者数<地域別、市町村別>	50
第 7 表 産業大分類、出向・派遣従業者の有無別事業所数並びに男女別出向・派遣従業者数及び男女別事業従業者数<全県>	52
第 8 表 産業大分類別 存続・新設・廃業別民営事業所数及び男女別従業者数<全県>	53
第 9 表 存続・新設・廃業別事業所数及び男女別従業者数<地域別、市町村別>	54
第 10 表 産業大分類、経営組織別事業所数、従業者数、売上金額、1事業所当たり従業者数、1事業所当たり売上金額及び従業者1人当たり売上金額<全県>	55
第 11 表 産業大分類別事業所数、従業者数、売上金額、1事業所当たり売上金額及び従業者1人当たり売上金額<地域別、市町村別>	57
第 12 表 産業小分類別事業所数及び従業者数（平成 28 年・平成 24 年）<全県>	67
第 13 表 産業大分類別事業所数及び従業者数（平成 28 年・平成 24 年）<地域別>	80

# 平成 28 年経済センサス-活動調査の概要

## 1 調査の目的

全産業分野の売上（収入）金額や費用などの経理項目を同一時点で網羅的に把握し、我が国における事業所・企業の経済活動を全国的及び地域別に明らかにするとともに、事業所及び企業を対象とした各種統計調査の母集団情報を得ることを目的としている。

## 2 調査日

平成 28 年 6 月 1 日

なお、「5 調査事項」のうち、売上（収入）金額、費用等の経理事項は、平成 27 年 1 年間の値を把握している。

## 3 調査対象

調査は、日本標準産業分類に掲げる産業に属する事業所のうち、以下に掲げる事業所並びに国及び地方公共団体の事業所を除く国内全ての事業所・企業（以下「調査事業所」という。）について行った。

- ① 大分類A－「農業、林業」に属する個人経営の事業所
- ② 大分類B－「漁業」に属する個人経営の事業所
- ③ 大分類N－「生活関連サービス業、娯楽業」のうち、小分類 792－「家事サービス業」に属する事業所
- ④ 大分類R－「サービス業（他に分類されないもの）」のうち、中分類 96－「外国公務」に属する事業所

## 4 調査の単位

原則として、単一の経営者が事業を営んでいる 1 区画の場所を 1 事業所とし、これを調査の単位とした。単一の経営者が、異なる場所で事業を営んでいる場合は、それぞれの場所ごとに、また、1 区画の場所で異なる経営者が事業を営んでいる場合は、経営者が異なるごとに 1 事業所とした。

なお、事業所としての取扱いに関し、以下に掲げるものについては、特例を設けた。

### (1) 建設業

作業の行われている工事現場、現場事業所などは、それらを直接管理している本社、支店、営業所、出張所などの事業所に含めて調査した。また、自営の大工、左官、塗装工事・屋根工事・配管工事・電気工事などの業者については、工事現場では調査せず、それらの業者の事業所又は自宅で、その従業者も含めて調査した。

### (2) 運輸業

鉄道、自動車、船舶、航空機などによる運輸業は、管理責任者のいる場所を事業所とした。鉄道業について、駅、車掌区、車両工場などは、それぞれを 1 事業所とした。ただし、駅長、区長などの管理責任者の置かれていない事業所は、管理責任者のいる事業所に含めて調査した。

### (3) 学校

同一の学校法人に属する幾つかの学校、例えば、大学、高等学校、中学校、小学校、幼稚

園などが同一構内にあるような場合、学校ごとにそれぞれ1事業所とした。ただし、高等学校に併設されている定時制課程などは別の事業所とせず、その高等学校に含めて調査した。

## 5 調査事項

### 【個人経営調査票】

#### ①<個人経営調査票>

##### ・全産業共通事項

- ア 名称及び電話番号
- イ 所在地
- ウ 事業所の開設時期
- エ 事業所の主な事業の内容
- オ 事業所の従業者数
- カ 経営組織
- キ 単独事業所・本所・支所の別等
- ク 消費税の税込み記入・税抜き記入の別
- ケ 売上(収入)金額、費用総額及び費用項目
- コ 事業別売上(収入)金額
- サ 電子商取引の有無及び割合
- シ 設備投資の有無及び取得額

##### ・産業別に調査する事項

- ア 主な事業の種類又は事業所の形態等
- イ 事業別売上(収入)金額の内訳
- ウ サービス関連産業B又は医療、福祉の相手先別収入割合

### 【単独事業所調査票】

##### ・全産業共通事項(単独事業所)

- ア 名称及び電話番号
- イ 所在地
- ウ 事業所の開設時期
- エ 事業所の主な事業の内容
- オ 事業所の従業者数
- カ 経営組織(協同組合は除く)
- キ 単独事業所・本所・支所の別等
- ク 消費税の税込み記入・税抜き記入の別
- ケ 売上(収入)金額、費用総額及び費用項目(協同組合においては経常収益、経常費用及び費用項目)
- コ 事業別売上(収入)金額
- サ 電子商取引の有無及び割合(個人経営及び法人のみ)
- シ 設備投資の有無及び取得額(個人経営及び法人のみ)
- ス 自家用自動車の保有台数(法人のみ)
- セ 土地・建物の所有の有無(法人のみ)
- ソ 資本金等の額及び外国資本比率(会社のみ)
- タ 決算月(会社のみ)

##### ・産業別に調査する事項

#### ②<農業、林業、漁業調査票>

- ア 農業、林業、漁業の収入の内訳
- ③<鉱業、採石業、砂利採取業調査票>
  - ア 給与総額等
  - イ 鉱業活動に係る費用
  - ウ 生産数量及び生産金額
- ④<製造業調査票>
  - ア 人件費及び人材派遣会社への支払額
  - イ 原材料、燃料、電力の使用額、委託生産費、製造等に関連する外注費及び転売した商品の仕入れ額
  - ウ 有形固定資産
  - エ リース契約による契約額及び支払額
  - オ 製造品在庫額、半製品、仕掛品の価額及び原材料、燃料の在庫額
  - カ 製造品出荷額、在庫額等
  - キ 酒税、たばこ税、揮発油税及び地方揮発油税の合計額
  - ク 製造品出荷額等に占める直接輸出額の割合
  - ケ 主要原材料名
  - コ 工業用地及び工業用水
  - サ 作業工程
- ⑤<卸売業、小売業調査票>
  - ア 年間商品販売額等
  - イ 年初及び年末商品手持額
  - ウ 年間商品仕入額
  - エ 小売販売額の商品群別割合
  - オ 小売販売額の商品販売形態割合
  - カ セルフサービス方式の採用
  - キ 売場面積
  - ク 営業時間
  - ケ 店舗形態
  - コ チェーン組織への加盟
- ⑥<医療、福祉調査票>
  - ア 医療、福祉の事業収入内訳
  - イ 医療、福祉の相手先別収入割合
  - ウ 事業所の形態、主な事業の内容
- ⑦<建設業、サービス関連産業A、学校教育調査票>
  - ア 主な事業収入の内訳
  - イ 業態別工事種類
  - ウ 金融業、保険業、郵便局受託業の事業種類
  - エ 学校教育の種類
- ⑧<協同組合調査票>
  - ア 協同組合の種類
- ⑨<サービス関連産業B調査票>
  - ア サービス関連産業Bの事業収入内訳
  - イ 施設・店舗等形態
  - ウ サービス関連産業Bの相手先別収入割合
  - エ 飲食サービス業の8時間換算雇用者数
  - オ 宿泊業の収容人数、客室数

- カ 物品賃貸業のレンタル年間売上高及びリース年間契約高
- キ 特定のサービス業における取扱件数、入場者数、利用者数等
- ク 特定のサービス業における同業者との契約割合
- ⑩<政治・経済・文化団体、宗教調査票>
  - ア 政治・経済・文化団体、宗教の種類

**【産業共通調査票】**

- ・全産業共通事項のみ

⑪<産業共通調査票>

- ア 名称及び電話番号
- イ 所在地
- ウ 事業所の開設時期
- エ 事業所の従業者数
- オ 事業所の主な事業の内容
- カ 経営組織
- キ 単独事業所・本所・支所の別等
- ク 消費税の税込み記入・税抜き記入の別
- ケ 企業全体の売上（収入）金額、費用総額及び費用項目
- コ 事業別売上（収入）金額
- サ 電子商取引の有無及び割合（個人経営及び法人のみ）
- シ 設備投資の有無及び取得額（個人経営及び法人のみ）
- ス 自家用自動車の保有台数（法人のみ）
- セ 土地・建物の所有の有無（法人のみ）
- ソ 移転及び名称変更の有無（法人のみ）
- タ 資本金等の額及び外国資本比率（会社のみ）
- チ 決算月（会社のみ）
- ツ 常用雇用者数及び支所等数（本所・本社・本店のみ）
- テ 企業全体の主な事業の内容（本所・本社・本店のみ）

**【企業調査票】**

- ・全産業共通事項（企業）

- ア 名称及び電話番号
- イ 所在地
- ウ 経営組織
- エ 常用雇用者数及び支所等数
- オ 消費税の税込み記入・税抜き記入の別
- カ 企業全体の売上（収入）金額、費用総額及び費用項目
- キ 企業全体の事業別売上（収入）金額
- ク 電子商取引の有無及び割合
- ケ 設備投資の有無及び取得額
- コ 自家用自動車の保有台数（法人のみ）
- サ 土地・建物の所有の有無（法人のみ）
- シ 資本金等の額及び外国資本比率（会社のみ）
- ス 決算月（会社のみ）

- ・産業別に調査する事項

⑫<企業調査票>



- ア 企業全体の主な事業の内容
- イ 年初及び年末商品手持額（法人のみ）
- ウ 年間商品仕入額（法人のみ）
- ⑬<企業調査票（建設業、サービス関連産業A、学校教育）>
  - ア 主な事業収入の内訳
  - イ 業態別工事種類
  - ウ 金融業、保険業の事業種類
  - エ 学校等種類別収入内訳
- ⑭<団体調査票（政治・経済・文化団体、宗教）>
  - ア 政治・経済・文化団体、宗教の種類

【事業所調査票】

・全産業共通事項（事業所）

- ア 事業所等の名称及び電話番号
- イ 事業所の所在地
- ウ 事業所の開設時期
- エ 事業所の従業者数
- オ 本所等の別
- カ 管理・補助的業務

・産業別に調査する事項

⑮<農業、林業、漁業調査票>

- ア 主な事業の内容
- イ 事業所の売上（収入）金額
- ウ 事業別売上（収入）金額
- エ 農業、林業、漁業の収入の内訳

⑯<鉱業、採石業、砂利採取業調査票>

- ア 主な事業の内容
- イ 事業所の売上（収入）金額
- ウ 事業別売上（収入）金額
- エ 給与総額等
- オ 鉱業活動に係る費用
- カ 生産数量及び生産金額

⑰<製造業調査票>

- ア 主な事業の内容
- イ 事業所の売上（収入）金額
- ウ 事業別売上（収入）金額
- エ 人件費及び人材派遣会社への支払額
- オ 原材料、燃料、電力の使用額、委託生産費、製造等に関連する外注費及び転売した商品の仕入額
- カ 有形固定資産
- キ リース契約による契約額及び支払額
- ク 製造品在庫額、半製品、仕掛品の価額及び原材料、燃料の在庫額
- ケ 製造品出荷額、在庫額等
- コ 酒税、たばこ税、揮発油税及び地方揮発油税の合計額
- サ 製造品出荷額等に占める直接輸出額の割合

- シ 主要原材料名
- ス 工業用地及び工業用水
- セ 作業工程
- ⑱<卸売業、小売業調査票>
  - ア 主な事業の内容
  - イ 事業所の売上（収入）金額
  - ウ 事業別売上（収入）金額
  - エ 年間商品販売額等
  - オ 小売販売額の商品群別割合
  - カ 小売販売額の商品販売形態別割合
  - キ セルフサービス方式の採用
  - ク 売場面積
  - ケ 営業時間
  - コ 店舗形態
  - サ チェーン組織への加盟
- ⑲<医療、福祉調査票>
  - ア 事業所の売上（収入）金額
  - イ 事業別売上（収入）金額
  - ウ 医療、福祉の事業収入内訳
  - エ 医療、福祉の相手先別収入割合
  - オ 事業所の形態、主な事業の内容
- ⑲<建設業、サービス関連産業A、学校教育調査票>
  - ア 主な事業の内容
- ⑳<協同組合調査票>
  - ア 事業所の売上（収入）金額
  - イ 事業別売上（収入）金額
  - ウ 協同組合の種類
  - エ 信用事業又は共済事業の実施の有無
- ㉑<サービス関連産業B調査票>
  - ア 主な事業の内容
  - イ 事業所の売上（収入）金額
  - ウ 事業別売上（収入）金額
  - エ サービス関連産業Bの事業収入内訳
  - オ 施設・店舗等形態
  - カ サービス関連産業Bの相手先別収入割合
  - キ 飲食サービス業の8時間換算雇用者数
  - ク 宿泊業の収容人数、客室数
  - ケ 物品賃貸業のレンタル年間売上高及びリース年間契約高
  - コ 特定のサービス業における取扱件数、入場者数、利用者数等
  - サ 特定のサービス業における同業者との契約割合
- ㉒<政治・経済・文化団体、宗教調査票>
  - ア 政治・経済・文化団体、宗教の種類

## 6 調査の方法

調査は調査員による調査（以下「調査員調査」という。）と総務省、経済産業省、都道府県及び市区による調査（以下「直轄調査」という。）の2種類からなる。

(1) 調査員調査

単独事業所及び新設事業所（ただし、(2)における特定の単独事業所及び新設事業所を除く。）については、調査票の配布は調査員が行い、収集はオンライン又は調査員による回収により行った。

- ・総務省及び経済産業省－都道府県－市区町村－統計調査員－調査事業所

(2) 直轄調査

複数事業所を有する企業等については、その本所（本社・本店）となる事業所に対して、調査票の配布は総務省及び経済産業省が郵送により行い、収集は市区、都道府県、総務省、経済産業省の担当区分に応じて、オンライン又は郵送により行った。

また、特定の単独事業所（純粋持株会社、不動産投資法人及び資本金1億円以上の事業所）及び新設事業所については、総務省及び経済産業省が、調査票の配布は郵送により行い、収集はオンライン又は郵送により行った。

ア 市区による調査

同一市区内に全事業所を有する従業者数30人未満の企業等の事業所（ウに掲げるものを除く。）

- ・総務省及び経済産業省－都道府県－市区－調査事業所

イ 都道府県による調査

同一都道府県内に本所及び支所となる事業所の大半を有する従業者数30人未満の企業等の事業所（ア及びウに掲げるものを除く。）

- ・総務省及び経済産業省－都道府県－調査事業所

ウ 総務省及び経済産業省による調査

複数の都道府県に本所及び支所となる事業所を有する企業等の事業所、従業者数30人以上の企業等の事業所並びに総務大臣及び経済産業大臣が定めた事業所

- ・総務省及び経済産業省－調査事業所

## 用語の解説

### 1 事業所

経済活動が行われている場所ごとの単位で、原則として次の要件を備えているものをいう。

- ① 一定の場所（1区画）を占めて、単一の経営主体のもとで経済活動が行われていること。
- ② 従業者と設備を有して、物の生産や販売、サービスの提供が継続的に行われていること。

#### (1) 民営事業所

国及び地方公共団体の事業所を除く事業所をいう。

#### (2) 出向・派遣従業者のみの事業所

当該事業所に所属する従業者が一人もおらず、他の会社など別経営の事業所から出向又は派遣されている人のみで経済活動が行われている事業所をいう。

#### (3) 事業内容等の不詳事業所

事業所として存在しているが、回答不備等で事業内容が不明の事業所をいう。

### 2 従業者

当該事業所に所属して働いている全ての人をいう。したがって、他の会社などの別経営の事業所へ出向又は派遣している人も含まれる。一方、当該事業所で働いている人であっても、他の会社などの別経営の事業所から出向又は派遣されているなど、当該事業所から賃金・給与（現物給与を含む。）を支給されていない人は従業者に含めない。

なお、個人経営の事業所の家族従業者は、賃金・給与を支給されていなくても従業者として

#### (1) 個人業主

個人経営の事業主で、実際にその事業所を経営している人をいう。

なお、個人業主は個人経営の事業所に必ず一人である。

#### (2) 無給の家族従業者

個人業主の家族で、賃金・給与を受けずに、事業所の仕事を手伝っている人をいう。

家族であっても、実際に雇用者並みの賃金・給与を受けて働いている人は、「常用雇用者」又は「臨時雇用者」に含まれる。

#### (3) 有給役員

法人、団体の役員（常勤、非常勤は問わない。）で、役員報酬を受けている人をいう。

重役や理事などであっても、事務職員、労務職員を兼ねて一定の職務に就き、一般職員と同じ給与規則によって給与を受けている人は、「常用雇用者」に含まれる。

#### (4) 常用雇用者

事業所に常時雇用されている人をいう。

期間を定めずに雇用されている人又は1か月以上の期間を定めて雇用されている人をいう。

#### (5) 正社員・正職員

常用雇用者のうち、一般に「正社員」、「正職員」として処遇されている人をいう。

#### (6) 正社員・正職員以外

常用雇用者のうち、一般に「正社員」、「正職員」として処遇されている人以外で、例えば、「契約社員」、「嘱託」、「パートタイマー」、「アルバイト」又はそれに近い雇用形態で処遇されている人をいう。

**(7) 臨時雇用者**

常用雇用者以外の雇用者で、1 か月未満の期間を定めて雇用されている人又は日々雇用されている人をいう。

**(8) 他への出向・派遣従業者**

従業者のうち、労働者派遣事業の適切な運営の確保及び派遣労働者の保護等に関する法律（昭和 60 年法律第 88 号。以下、「労働者派遣法」という。）にいう派遣労働者、在籍出向など当該事業所に籍がありながら、他の会社など別経営の事業所で働いている人をいう。

**(9) 他からの出向・派遣従業者**

労働者派遣法にいう派遣労働者、在籍出向など別経営である出向元に籍がありながら当該事業所に来て働いている人をいう。

**(10) 事業従事者数**

当該事業所で実際に働いている人をいい、従業者から「他への出向・派遣従業者数」を除き、「他からの出向・派遣従業者数」を加えることにより算出している。

**3 事業所の産業分類**

事業所の売上（収入）金額や主な事業の種類（原則として平成 27 年 1 年間の収入額又は販売額の最も多いもの）により、日本標準産業分類（平成 25 年 10 月改定）に基づき分類している。

**4 経営組織**

**(1) 個人経営**

個人が事業を営んでいる場合をいう。

法人組織になっていなければ、共同経営の場合も個人経営に含まれる。

**(2) 法人**

法律の規定によって法人格を認められているものが事業を営んでいる場合をいう。以下の会社及び会社以外の法人が該当する。

**(3) 会社**

株式会社、有限会社、相互会社、合名会社、合資会社、合同会社及び外国の会社をいう。

ここで、外国の会社とは、外国において設立された法人の支店、営業所などで、会社法（平成 17 年法律第 86 号）の規定により日本で登記したものをいう。

なお、外国人の経営する会社や外国の資本が経営に参加しているいわゆる外資系の会社は、外国の会社ではない。

**(4) 会社以外の法人**

法人格を有する団体のうち、前述の会社を除く法人をいう。

例えば、独立行政法人、一般社団法人、一般財団法人、公益社団法人、公益財団法人、社会福祉法人、学校法人、医療法人、宗教法人、農（漁）業協同組合、事業協同組合、労働組合（法人格を持つもの）、共済組合、国民健康保険組合、信用金庫、弁護士法人などが含まれる。

**(5) 法人でない団体**

法人格を持たない団体をいう。

例えば、後援会、同窓会、防犯協会、学会、労働組合（法人格を持たないもの）などが含まれる。

## 5 事業所の開設時期

会社や企業の創業時期ではなく、この事業所が現在の場所で事業を始めた時期であり、以下の場合、その時期を開設時期とする。

- ・個人経営の事業所で、経営権の譲渡により経営者が交代した場合。  
ただし、相続により引き継いだ場合は該当しない。
- ・個人経営の事業所が株式会社になった場合。
- ・法人が新設（対等）合併した場合。
- ・法人が分割により設立された場合。
- ・この事業所が事業譲渡や吸収合併により別法人の所有となった場合。

## 6 単独・本所・支所の別

### (1) 単独事業所

他の場所に同一経営の本所（本社・本店）や支所（支社・支店）を持たない事業所をいう。

### (2) 本所（本社・本店）

他の場所に同一経営の支所（支社・支店）があつて、それらの全てを統括している事業所をいう。本所の各部門が幾つかの場所に分かれているような場合は、社長などの代表者がいる事業所を本所とし、他は支所としている。

### (3) 支所（支社・支店）

他の場所にある本所（本社・本店）の統括を受けている事業所をいう。上位の事業所の統括を受ける一方で、下位の事業所を統括している中間的な事業所も支所としている。

支社、支店のほか、営業所、出張所、工場、従業員のいる倉庫、管理人のいる寮なども含まれる。なお、経営組織が外国の会社は支所とする。

## 7 売上（収入）金額

商品等の販売額又は役務の提供によって実現した売上高、営業収益、完成工事高などをいう。有価証券、土地・建物、機械・器具などの有形固定資産など、財産を売却して得た収入は含めない。なお、「金融業、保険業」の企業等、会社以外の法人及び法人でない団体の場合は経常収益としている。

なお、本調査では平成27年1年間の値を把握している。

## 利用上の注意

- 1 本資料の数値は、特記のない限り「事業内容等が不詳の事業所」を除いている。「事業内容等が不詳の事業所」とは、事業所の存在は確認されているが、「従業者数」、「主な事業の内容」、「経営組織」のうちいずれかの項目が不詳の事業所をいう。
- 2 調査は、以下に掲げる事業所を除く国内全ての事業所について行った。
  - (1) 国・地方公共団体の事業所
  - (2) 日本標準産業分類大分類A－「農業、林業」に属する個人経営の事業所
  - (3) 日本標準産業分類大分類B－「漁業」に属する個人経営の事業所
  - (4) 日本標準産業分類大分類N－「生活関連サービス業、娯楽業」のうち、小分類792－「家事サービス業」に属する事業所
  - (5) 日本標準産業分類大分類R－「サービス業（他に分類されないもの）」のうち、中分類96－「外国公務」に属する事業所
- 3 売上（収入）金額、費用等の経理事項は平成27年1年間、経営組織、従業者数等の経理事項以外の事項は平成28年6月1日現在の数値である。
- 4 売上（収入）金額は、以下の産業においては、事業所単位の把握は行っていない。

「建設業」、「電気・ガス・熱供給・水道業」、「通信業」、「放送業」、「映像・音声・文字情報制作業」、「運輸業、郵便業」、「金融業、保険業」、「学校教育」、「郵便局」、「政治・経済・文化団体」及び「宗教」
- 5 売上（収入）金額等、一部の項目については、必要な事項の数値が得られた事業所を対象として集計した。
- 6 売上（収入）金額等の経理事項については、原則消費税込みで把握しているが、一部の消費税抜きの回答については、「統計調査における売上高等の集計に係る消費税の取り扱いに関するガイドライン（平成27年5月19日 各府省統計主管課長等会議申合せ）」に基づき、消費税込みに補正した上で結果表として集計した。
- 7 調査票の欠測値や回答内容の矛盾などについて精査し、平成24年経済センサス-活動調査、平成26年経済センサス-基礎調査及び報告者の公開情報等を基に、補足訂正を行った上で結果表として集計した。
- 8 各項目の金額は、単位未満を四捨五入しているため、内訳の計と合計が一致しない場合がある。該当数字がないもの及び分母が0のため計算できないものは「－」で表した。

「X」は、集計対象となる事業所の数が1又は2であるため、集計結果をそのまま公表すると個々の報告者の秘密が漏れるおそれがある場合に、該当数値を秘匿した箇所である。また、集計対象数が3以上の事業所に関する数値であっても、合計との差し引きで、集計対象が1又は2の事業所の数値が判明する箇所は、併せて「X」とした。

この報告の内容についてのお問い合わせは、下記にお願いします。

〒990-8570 山形市松波二丁目8-1

山形県企画振興部統計企画課経済統計班

TEL 023-630-2184 FAX 023-630-2185





# 事業所に関する概要



## 県全体の概況

- ◇事業所数 55,778 事業所 (前回は 3.8%減) 全国 32 位 (前回 31 位)
- ◇従業者数 475,435 人 (前回は 0.8%減) 全国 35 位 (前回 35 位)
- ⇒雇用者数 404,417 人 (前回は 0.6%増)、うち正社員 266,012 人 (前回は 3.7%増)
- ◇売上金額 「卸売業、小売業」2兆6,945億円 (前回は16.9%増)、「製造業」2兆6,587億円 (前回は0.6%減)、「医療、福祉」1兆115億円 (前回は19.8%増) が上位3産業

※「事業所数」「従業者数」は、事業内容等が不詳の事業所を除いたもの。

※売上金額は、「建設業」、「運輸業、郵便業」等は事業所単位での把握を行っていないため、産業全体の額は分からない。

### 1 県内事業所及び従業者等の概況

平成 28 年経済センサス-活動調査による平成 28 年 6 月 1 日現在の山形県の民営事業所数は、55,778 事業所 (事業内容等が不詳の事業所を除いた事業所数 (以下、「事業所数」という。))、従業者数は 475,435 人となっている。平成 24 年経済センサス-活動調査 (以下、「前回調査」という。)) と比べて、事業所数が 2,185 事業所 3.8%の減少、従業者数が 3,788 人 0.8%の減少となっている。

なお、事業内容等が不詳の事業所を含む総民営事業所数は 56,551 事業所となっている。

全国では、事業所数は 5,340,783 事業所、従業者数は 56,872,826 人となっており、前回調査と比べて、事業所数が 112,852 事業所 2.1%の減少、従業者数が 1,035,574 人 1.9%の増加となっている。

都道府県の順位については、山形県の事業所数は全国 32 位、従業者数は全国 35 位となっている。

東北六県をみると、事業所数が最も多いのは宮城県 (全国 17 位)、次いで福島県 (同 20 位)、岩手県 (同 30 位)、従業者数が最も多いのは宮城県 (全国 15 位)、福島県 (同 21 位)、岩手県 (同 31 位) となっており、山形県は、事業所数・従業者数ともに、東北の中で 5 番目となっている。

表 1 東北六県の事業所数、従業者数、1 事業所当たり従業者数

	事業所数					従業者数(人)					(平成28年) 1事業所当 たり従業 者数(人)
	平成28年	平成24年	平成24年～28年		全国 順位	平成28年	平成24年	平成24年～28年		全国 順位	
			増減数	増減率 (%)				増減数	増減率 (%)		
全 国	5,340,783	5,453,635	-112,852	-2.1	/	56,872,826	55,837,252	1,035,574	1.9	/	10.6
青森県	58,116	59,346	-1,230	-2.1	31	498,988	503,372	-4,384	-0.9	33	8.6
岩手県	58,415	57,551	864	1.5	30	525,264	509,979	15,285	3.0	31	9.0
宮城県	97,974	92,769	5,205	5.6	17	1,006,886	955,780	51,106	5.3	15	10.3
秋田県	48,769	50,817	-2,048	-4.0	37	413,719	418,749	-5,030	-1.2	39	8.5
山形県	55,778	57,963	-2,185	-3.8	32	475,435	479,223	-3,788	-0.8	35	8.5
福島県	85,960	86,170	-210	-0.2	20	806,130	782,816	23,314	3.0	21	9.4

(注) 「事業所数」及び「従業者数」は、必要な事項の数値が得られた事業所を対象として集計したものである。

平成 18 年までの事業所・企業統計調査では、民営事業所のみを集計を実施していないため経年的な比較はできないが、参考に、事業所・企業統計調査及び平成 21 年及び 26 年経済センサス-基礎調査の公営企業含みの数字による推移も示す。

図1 事業所数及び従業者数の推移



表2 事業所数及び従業者数の推移(昭和56年～平成26年、平成21年～成28年)

・ 公営事業所を含む

(単位：事業所、人)

調査年(調査日)	事業所数			従業者数(人)		
	実数	対前増減数	対前増減率(%)	実数	対前増減数	対前増減率(%)
昭和56年(1981.7.1)	72,746	-	-	523,014	-	-
昭和61年(1986.7.1)	73,713	967	1.3	537,981	14,967	2.9
平成3年(1991.7.1)	74,246	533	0.7	577,863	39,882	7.4
平成8年(1996.10.1)	73,602	-644	-0.9	595,364	17,501	3.0
平成13年(2001.10.1)	70,521	-3,081	-4.2	569,710	-25,654	-4.3
平成18年(2006.10.1)	65,796	-4,725	-6.7	541,968	-27,742	-4.9
平成21年(2009.7.1)	64,257	-1,539	-2.3	552,196	10,228	1.9
平成26年(2014.7.1)	59,333	-4,924	-7.7	530,727	-21,469	-3.9

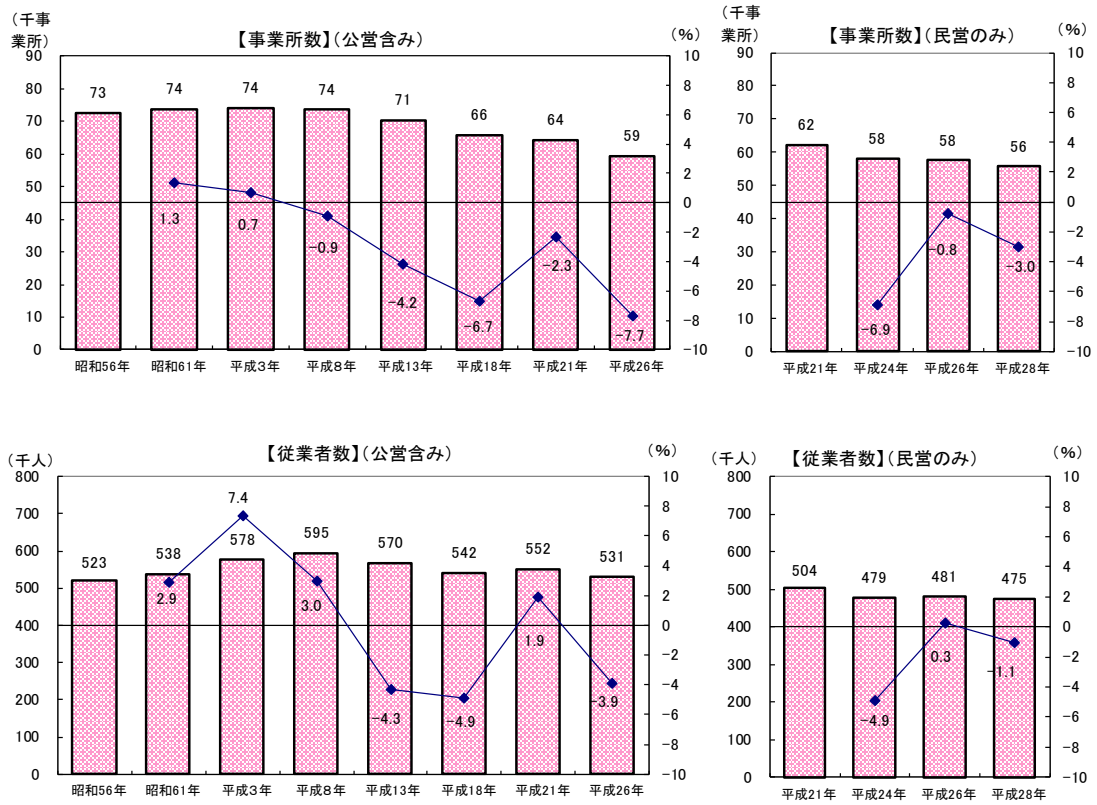
・ 民営事業所のみ

(単位：事業所、人)

平成21年(2009.7.1)	62,268	-	-	503,706	-	-
平成24年(2012.2.1)	57,963	-4,305	-6.9	479,223	-24,483	-4.9
平成26年(2014.7.1)	57,515	-448	-0.8	480,627	1,404	0.3
平成28年(2016.6.1)	55,778	-1,737	-3.0	475,435	-5,192	-1.1

(注1) 「事業所数」及び「従業者数」は、必要な事項の数値が得られた事業所を対象として集計したものである。

(注2) 平成18年以前は「事業所・企業統計調査」、平成21年及び26年は「経済センサス-基礎調査」、平成24年及び28年は「経済センサス-活動調査」の結果に基づくもので、それぞれ調査方法が異なる。

**従業者総数に占める女性の割合は45.3%と全国平均の44.3%を上回る。**

従業者数を男女別にみると、男性が258,817人、女性が215,355人となっており、従業者に占める女性の割合は45.3%となっている。

全国では、男性が31,429,653人、女性が25,188,368人、従業者総数に占める女性の割合は44.3%となっており、山形県における従業者総数に占める女性の割合は、全国平均を上回り全国26位となっている。

事業所・企業統計調査において男女別の従業者数を調査した昭和61年以降平成26年まで、本県の従業者総数に占める女性の割合は拡大し続けたが、今回調査では、平成26年調査と比べて0.7%減少した。

**表3 男女別従業者数の推移（平成3年～平成28年）**

		昭和61年	平成3年	平成8年	平成13年	平成18年	平成21年	平成26年
従業者数 (人)	総数	537,981	577,863	595,364	569,710	541,968	552,196	530,727
	男性	309,264	329,958	339,371	321,152	302,837	304,817	286,575
	女性	228,717	247,905	255,993	248,558	239,131	247,119	244,060
構成比 (%)	男性	57.5	57.1	57.0	56.4	55.9	55.2	54.0
	女性	42.5	42.9	43.0	43.6	44.1	44.8	46.0

		平成21年 (民営のみ)	平成24年 (民営のみ)	平成26年 (民営のみ)	平成28年 (民営のみ)	全国平成28年 (民営のみ)
従業者数 (人)	総数	503,706	479,223	480,627	475,435	56,872,826
	男性	227,379	261,555	259,438	258,817	31,429,653
	女性	226,067	216,847	221,097	215,355	25,188,368
構成比 (%)	男性	45.1	54.6	54.0	54.4	55.3
	女性	44.9	45.2	46.0	45.3	44.3

(注1) 「総数」には、男女別が不詳の従業者を含むため、「男性」と「女性」の合計は「総数」と一致しない場合がある。

(注2) 「従業者数」は、必要な事項の数値が得られた事業所を対象として集計したものである。

(注3) 平成18年以前は「事業所・企業統計調査」、平成21年及び26年は「経済センサス-基礎調査」、平成24年及び28年は「経済センサス-活動調査」の結果に基づくもので、それぞれ調査方法が異なる。

**事業所数は55,778事業所。このうち、単独事業所が全体の70.7%を占める。**

山形県の事業所数は55,778事業所となっており、このうち「単独事業所」は39,416事業所（事業所全体の70.7%）、「本所・本社・本店」は2,893事業所（同5.2%）、「支所・支社・支店」は12,860事業所（同23.1%）となっている。

全国では、事業所数は5,340,783事業所であり、このうち「単独事業所」は3,540,519事業所（事業所全体の66.3%）、「本所・本社・本店」は318,739事業所（同6.0%）、「支所・支社・支店」1,452,703事業所（同27.2%）となっている。

山形県は、全国平均と比較して、単独事業所の割合が高く、本所・本社・本店、支所・支社・支店の割合が低い結果となっている。

**表4 単独事業所・本所・支所別事業所数（民営事業所）**

	総数	単独事業所	総数に占める割合 (%)	本所・本社・本店	総数に占める割合 (%)	支所・支社・支店	総数に占める割合 (%)
全国	5,340,783	3,540,519	66.3	318,739	6.0	1,452,703	27.2
山形県	55,778	39,416	70.7	2,893	5.2	12,860	23.1

(注1) 「総数」には、「法人でない団体」を含むため、単独事業所、本所・本社・本店及び支所・支社・支店の合計と一致しない。

(注2) 「事業所数」は、必要な事項の数値が得られた事業所を対象として集計したものである。

## 事業所の総数に対する新設事業所の割合は7.4%

平成26年以降の事業所の異動状況をみると、新設事業所数は4,147事業所、事業所の総数に対する新設事業所の割合は7.4%となっている。新設事業所における従業者数は33,314人、事業所における従業者数に対する新設事業所における従業者数の割合は7.0%となっている。

また、平成26年に調査された事業所のうち、今回の調査では把握されなかった事業所（以下「廃業事業所」という。）の数は6,236事業所、平成26年における事業所の総数に対する廃業事業所の割合（以下「廃業率」という。）は10.8%となっている。

全国では、新設事業所数は535,918事業所、事業所の総数に対する新設事業所の割合は10.0%となっている。新設事業所における従業者数は5,728,780人、事業所における従業者数に対する新設事業所における従業者数の割合は10.1%となっている。また、廃業事業所の数は806,037事業所、廃業率は14.5%となっている。

山形県における事業所の総数に対する新設事業所の割合及び廃業率は、全国を下回る結果となっている。

表5 存続・新設・廃業別事業所数及び従業者数（民営事業所）

		平成28年			平成26年における民営事業所の総数 (A)		平成28年		
		総数	存続事業所 *1	新設事業所 *2	存続事業所	新設事業所	廃業事業所 (B) *3	廃業率 (%) (B/A)	
全 国	事業所数	5,340,783	4,804,865	535,918	90.0	10.0	5,541,634	806,037	14.5
	従業者数(人)	56,872,826	51,144,046	5,728,780	89.9	10.1	57,427,704		
山形県	事業所数	55,778	51,631	4,147	92.6	7.4	57,515	6,236	10.8
	従業者数(人)	475,435	442,121	33,314	93.0	7.0	480,627		

(注1) 「総数」には、存続・新設が不詳の事業所を含む。

(注2) 「事業所数」及び「従業者数」は、必要な事項の数値が得られた事業所を対象として集計したものである。

\*1 「存続事業所」とは、調査日現在に存在した事業所のうち平成26年経済センサス-基礎調査でも調査した事業所をいう。

\*2 「新設事業所」には、他の場所から移転して現在の場所に新設された事業所を含む場合がある。

\*3 「廃業事業所」には、他の場所に移転して当該地に存在しなくなった事業所を含む場合がある。

## 2 産業別

### 事業所数では、「卸売業、小売業」が全産業の26.0%と最も多く、従業者数では「製造業」が全産業の22.4%と最も多い。

産業大分類別に事業所数をみると、「卸売業、小売業」が14,496事業所（産業全体の26.0%）と最も多く、次いで「宿泊業、飲食サービス業」が6,793事業所（同12.2%）、建設業が6,235事業所（同11.2%）となっている。

従業者数は、「製造業」が106,493人（産業全体の22.4%）と最も多く、次いで「卸売業、小売業」が93,586人（同19.7%）、「医療、福祉」が62,958人（同13.2%）となっている。

また、前回調査と比べると、事業所数では、「医療、福祉」、「農林漁業（個人経営を除く）」及び「電気・ガス・熱供給・水道業」のみが増加した。それ以外では、増減がなかった「複合サービス事業」を除き、ほか全てで減少した。特に、「卸売業、小売業」（差数 -785事業所）、「建設業」（同 -420事業所）、「製造業」（同 -381事業所）などの減少数が大きくなっている。

従業者数では、「医療、福祉」（差数 +9,658人）、「サービス業（他に分類されないもの）」（同 +2,528人）及び「複合サービス事業」（同 +2,040人）などが増加している一方、「製造業」（同 -4,789人）、「卸売業、小売業」（同 -3,232人）及び「運輸業、郵便業」（同 -2,323人）などが減少している。

1事業所当たり従業者数をみると、「電気・ガス・熱供給・水道業」（36.6人）が最も多く、次いで「製造業」（20.7人）、「運輸業、郵便業」（19.2人）などとなっている。一方、「不動産業、物品賃貸業」（3.0人）が最も少なく、次いで「生活関連サービス業、娯楽業」（3.4人）となっている。

表6 産業大分類別事業所数、従業者数及び1事業所当たり従業者数

産業大分類	事業所数						従業者数(人)						(平成28年) 1事業所 当たり 従業者数 (人)
	平成28年		平成24年		平成24年～28年		平成28年		平成24年		平成24年～28年		
	数	構成比 (%)	数	構成比 (%)	増減数	増減率 (%)	数	構成比 (%)	数	構成比 (%)	増減数	増減率 (%)	
全産業(S公務を除く)	55,778	100.0	57,963	100.0	-2,185	-3.8	475,435	100.0	479,223	100.0	-3,788	-0.8	8.5
A～B 農林漁業(個人経営を除く)	510	0.9	474	0.8	36	7.6	5,621	1.2	5,320	1.1	301	5.7	11.0
C 鉱業、採石業、砂利採取業	24	0.0	26	0.0	-2	-7.7	249	0.1	287	0.1	-38	-13.2	10.4
D 建設業	6,235	11.2	6,655	11.5	-420	-6.3	42,190	8.9	43,773	9.1	-1,583	-3.6	6.8
E 製造業	5,154	9.2	5,535	9.5	-381	-6.9	106,493	22.4	111,282	23.2	-4,789	-4.3	20.7
F 電気・ガス・熱供給・水道業	45	0.1	42	0.1	3	7.1	1,647	0.3	1,552	0.3	95	6.1	36.6
G 情報通信業	342	0.6	365	0.6	-23	-6.3	4,029	0.8	4,096	0.9	-67	-1.6	11.8
H 運輸業、郵便業	970	1.7	1,045	1.8	-75	-7.2	18,650	3.9	20,973	4.4	-2,323	-11.1	19.2
I 卸売業、小売業	14,496	26.0	15,281	26.4	-785	-5.1	93,586	19.7	96,818	20.2	-3,232	-3.3	6.5
J 金融業、保険業	932	1.7	1,054	1.8	-122	-11.6	11,426	2.4	13,510	2.8	-2,084	-15.4	12.3
K 不動産業、物品賃貸業	2,538	4.6	2,769	4.8	-231	-8.3	7,600	1.6	8,101	1.7	-501	-6.2	3.0
L 学術研究、専門・技術サービス業	1,781	3.2	1,802	3.1	-21	-1.2	9,205	1.9	8,646	1.8	559	6.5	5.2
M 宿泊業、飲食サービス業	6,793	12.2	7,048	12.2	-255	-3.6	39,847	8.4	41,383	8.6	-1,536	-3.7	5.9
N 生活関連サービス業、娯楽業	6,061	10.9	6,330	10.9	-269	-4.2	20,800	4.4	22,019	4.6	-1,219	-5.5	3.4
O 教育、学習支援業	1,312	2.4	1,325	2.3	-13	-1.0	10,574	2.2	12,171	2.5	-1,597	-13.1	8.1
P 医療、福祉	3,947	7.1	3,425	5.9	522	15.2	62,958	13.2	53,300	11.1	9,658	18.1	16.0
Q 複合サービス事業	559	1.0	559	1.0	0	0.0	7,664	1.6	5,624	1.2	2,040	36.3	13.7
R サービス業(他に分類されないもの)	4,079	7.3	4,228	7.3	-149	-3.5	32,896	6.9	30,368	6.3	2,528	8.3	8.1

(注) 「事業所数」及び「従業者数」は、必要な事項の数値が得られた事業所を対象として集計したものである。

図2 産業大分類別事業所数、従業者数

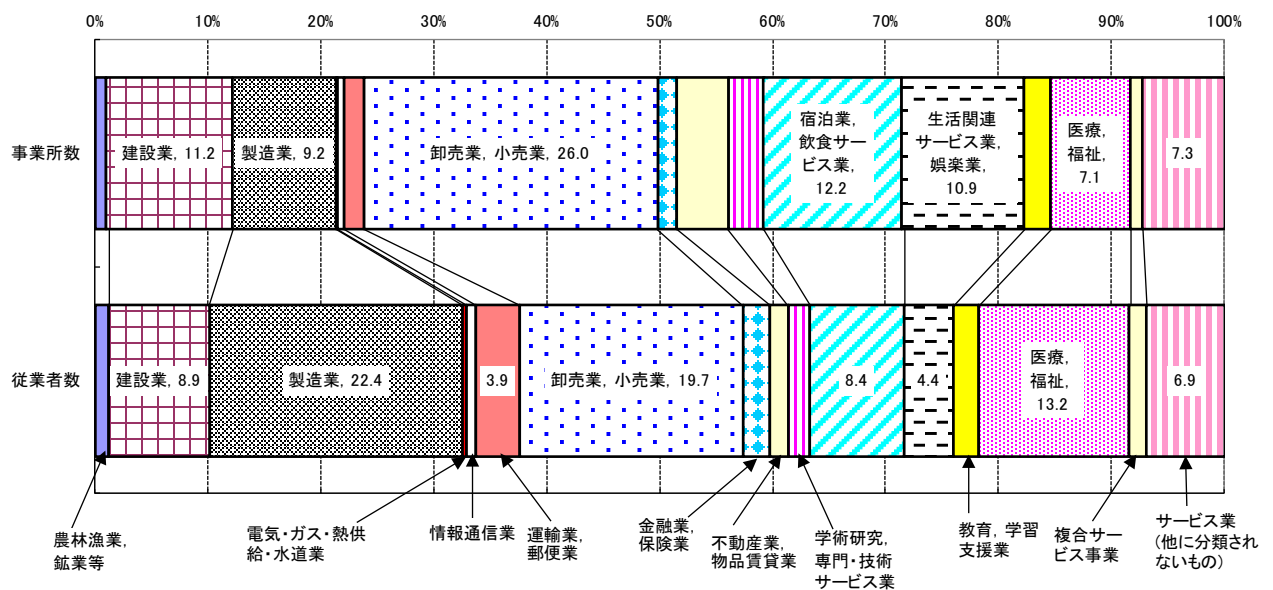

東北各県の産業別構成比をみると、事業所数では、各県とも「卸売業、小売業」が最も多くなっている。従業者数では、山形県と福島県では「製造業」が最も多く、他の4県では「卸売業、小売業」が最も多くなっている。

表7 東北各県における産業大分類別事業所数

産業大分類	全国		青森県		岩手県		宮城県		秋田県		山形県		福島県	
	事業所数	構成比 (%)	事業所数	構成比 (%)	事業所数	構成比 (%)	事業所数	構成比 (%)	事業所数	構成比 (%)	事業所数	構成比 (%)	事業所数	構成比 (%)
全産業(S公務を除く)	5,340,783	100.0	58,116	100.0	58,415	100.0	97,974	100.0	48,769	100.0	55,778	100.0	85,960	100.0
A～B 農林漁業(個人経営を除く)	32,676	0.6	674	1.2	869	1.5	652	0.7	755	1.5	510	0.9	640	0.7
C 鉱業、採石業、砂利採取業	1,851	0.0	29	0.0	65	0.1	43	0.0	49	0.1	24	0.0	59	0.1
D 建設業	492,734	9.2	5,750	9.9	5,677	9.7	10,640	10.9	5,385	11.0	6,235	11.2	10,250	11.9
E 製造業	454,800	8.5	3,002	5.2	3,884	6.6	5,350	5.5	3,481	7.1	5,154	9.2	7,127	8.3
F 電気・ガス・熱供給・水道業	4,654	0.1	52	0.1	61	0.1	78	0.1	65	0.1	45	0.1	120	0.1
G 情報通信業	63,574	1.2	366	0.6	432	0.7	1,036	1.1	302	0.6	342	0.6	542	0.6
H 運輸業、郵便業	130,459	2.4	1,376	2.4	1,454	2.5	2,887	2.9	966	2.0	970	1.7	1,920	2.2
I 卸売業、小売業	1,355,060	25.4	15,799	27.2	15,404	26.4	27,102	27.7	13,034	26.7	14,496	26.0	22,064	25.7
J 金融業、保険業	84,041	1.6	1,109	1.9	1,003	1.7	1,622	1.7	841	1.7	932	1.7	1,477	1.7
K 不動産業、物品賃貸業	353,155	6.6	3,187	5.5	3,908	6.7	6,442	6.6	1,721	3.5	2,538	4.6	4,736	5.5
L 門・技術サービス業	223,439	4.2	1,717	3.0	1,970	3.4	4,098	4.2	1,624	3.3	1,781	3.2	3,089	3.6
M 宿泊業、飲食サービス業	696,396	13.0	8,052	13.9	7,095	12.1	11,621	11.9	5,841	12.0	6,793	12.2	10,566	12.3
N 生活関連サービス業、娯楽業	470,713	8.8	6,494	11.2	6,016	10.3	8,736	8.9	5,876	12.0	6,061	10.9	8,246	9.6
O 教育、学習支援業	167,662	3.1	1,679	2.9	1,403	2.4	3,024	3.1	1,170	2.4	1,312	2.4	2,310	2.7
P 医療、福祉	429,173	8.0	4,899	8.4	4,772	8.2	7,573	7.7	3,646	7.5	3,947	7.1	6,133	7.1
Q 複合サービス事業	33,780	0.6	495	0.9	557	1.0	607	0.6	532	1.1	559	1.0	692	0.8
R サービス業(他に分類されないもの)	346,616	6.5	3,436	5.9	3,845	6.6	6,463	6.6	3,481	7.1	4,079	7.3	5,989	7.0

(注) 「事業所数」は、必要な事項の数値が得られた事業所を対象として集計したものである。

図3 東北各県における産業大分類別事業所数





表8 東北各県における産業大分類別従業者数

産業大分類	全国		青森県		岩手県		宮城県		秋田県		山形県		福島県	
	(人)	構成比 (%)	(人)	構成比 (%)	(人)	構成比 (%)	(人)	構成比 (%)	(人)	構成比 (%)	(人)	構成比 (%)	(人)	構成比 (%)
全産業(S公務を除く)	56,872,826	100.0	498,988	100.0	525,264	100.0	1,006,886	100.0	413,719	100.0	475,435	100.0	806,130	100.0
A~B 農林漁業(個人経営を除く)	363,024	0.6	8,311	1.7	10,291	2.0	7,995	0.8	8,254	2.0	5,621	1.182	7,626	0.9
C 鉱業,採石業,砂利採取業	19,467	0.0	439	0.1	784	0.1	442	0.0	598	0.1	249	0.052	529	0.1
D 建設業	3,690,740	6.5	50,820	10.2	50,849	9.7	99,631	9.9	40,329	9.7	42,190	8.9	79,858	9.9
E 製造業	8,864,253	15.6	60,824	12.2	90,657	17.3	120,120	11.9	67,198	16.2	106,493	22.4	163,815	20.3
F 電気・ガス・熱供給・水道業	187,818	0.3	2,014	0.4	1,951	0.4	5,103	0.5	1,686	0.4	1,647	0.3	4,386	0.5
G 情報通信業	1,642,042	2.9	5,240	1.1	5,762	1.1	19,772	2.0	3,737	0.9	4,029	0.8	6,973	0.9
H 運輸業,郵便業	3,197,231	5.6	27,948	5.6	30,944	5.9	63,734	6.3	18,869	4.6	18,650	3.9	40,938	5.1
I 卸売業,小売業	11,843,869	20.8	112,419	22.5	108,508	20.7	225,169	22.4	86,407	20.9	93,586	19.7	154,720	19.2
J 金融業,保険業	1,530,002	2.7	13,722	2.7	11,973	2.3	25,572	2.5	9,720	2.3	11,426	2.4	18,704	2.3
K 不動産業,物品賃貸業	1,462,395	2.6	8,770	1.8	11,076	2.1	25,828	2.6	6,024	1.5	7,600	1.6	14,535	1.8
L 学術研究,専門・技術サービス業	1,842,795	3.2	11,126	2.2	10,541	2.0	30,570	3.0	8,211	2.0	9,205	1.9	19,532	2.4
M 宿泊業,飲食サービス業	5,362,088	9.4	41,516	8.3	42,697	8.1	89,667	8.9	33,576	8.1	39,847	8.4	69,191	8.6
N 生活関連サービス業,娯楽業	2,420,557	4.3	24,501	4.9	22,981	4.4	41,584	4.1	18,790	4.5	20,800	4.4	34,334	4.3
O 教育,学習支援業	1,827,596	3.2	14,150	2.8	11,098	2.1	33,323	3.3	9,172	2.2	10,574	2.2	18,238	2.3
P 医療,福祉	7,374,844	13.0	74,147	14.9	71,471	13.6	119,085	11.8	66,049	16.0	62,958	13.2	99,733	12.4
Q 複合サービス事業	484,260	0.9	6,144	1.2	8,355	1.6	10,306	1.0	6,219	1.5	7,664	1.6	8,550	1.1
R サービス業(他に分類されないもの)	4,759,845	8.4	36,897	7.4	35,326	6.7	88,985	8.8	28,880	7.0	32,896	6.9	64,468	8.0

(注)「従業者数」は、必要な事項の数値が得られた事業所を対象として集計したものである。

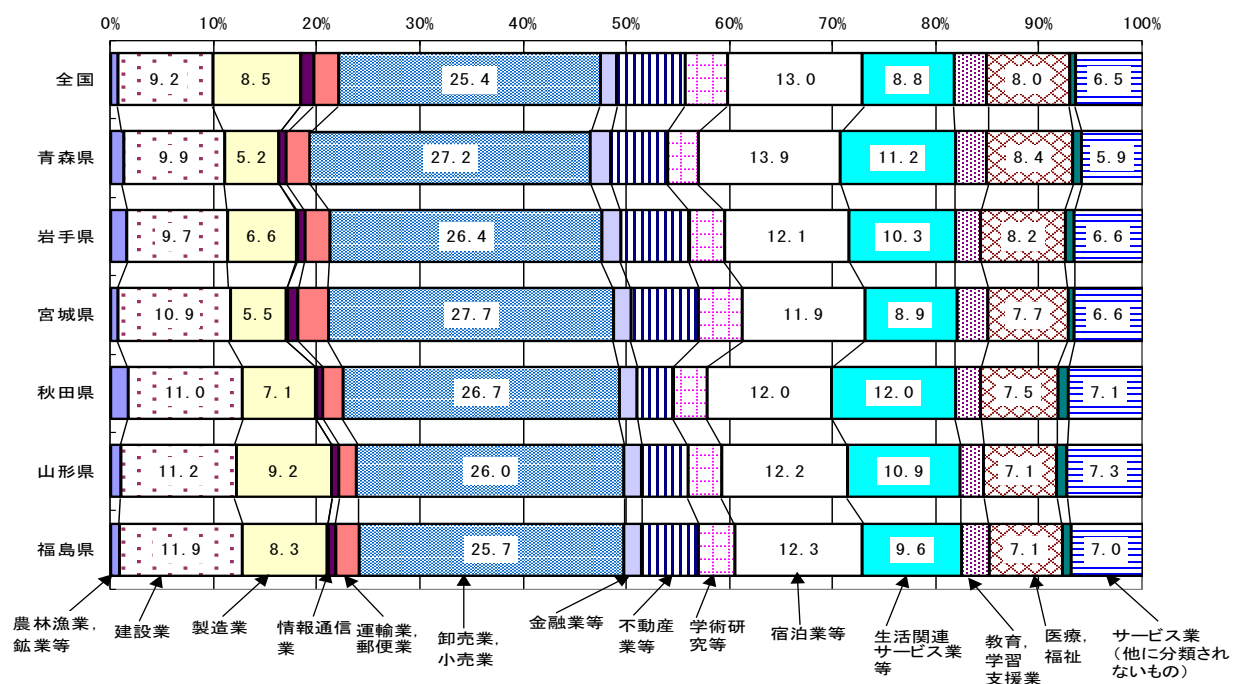
図4 東北各県における産業大分類別従業者数

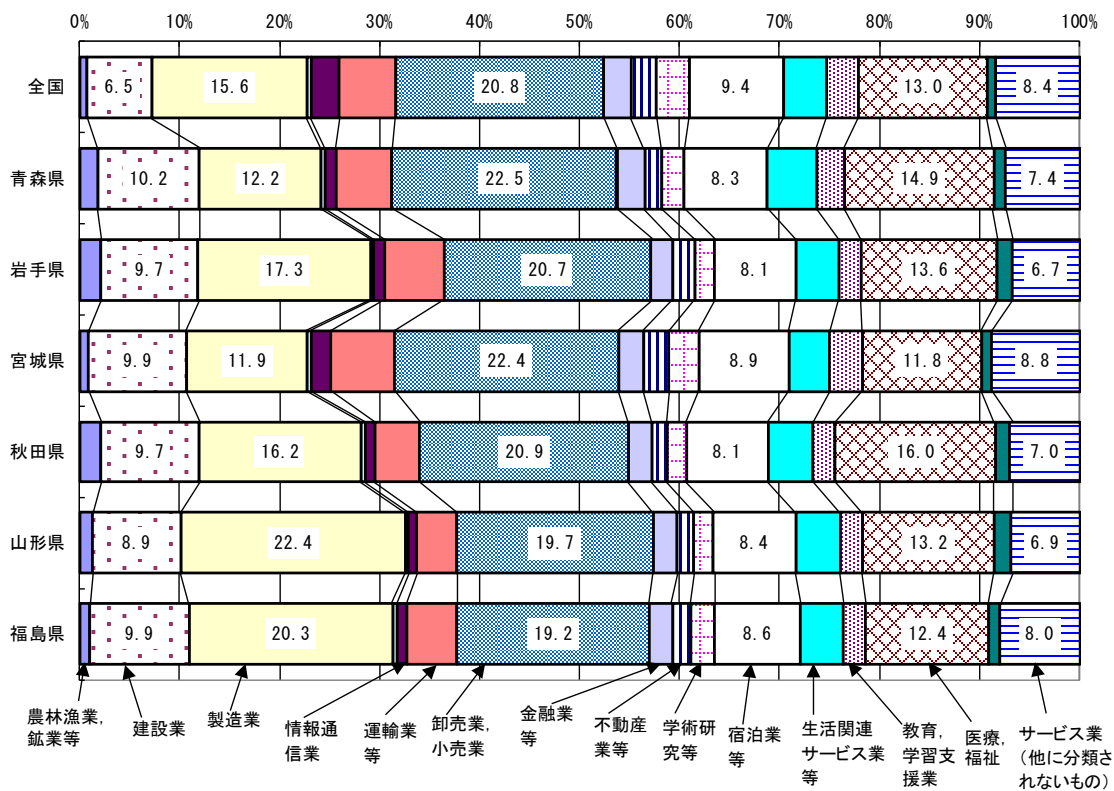

従業者数の男女比は、男性が「電気・ガス・熱供給・水道業」、女性が「医療、福祉」で最も高い。

産業大分類別に従業者数の男女比をみると、男性は「電気・ガス・熱供給・水道業」(86.1%)、「運輸業、郵便業」(85.2%)、「鉱業、採石業、砂利採取業」(85.1%)、「建設業」(84.3%)などで高くなっている。

それに対して女性は「医療、福祉」(73.9%)、「宿泊業、飲食サービス業」(62.7%)、「生活関連サービス業、娯楽業」(62.4%)などで高くなっている。

表9 産業大分類、男女別従業者数

産業大分類	平成28年					平成24年				
	総数 (人)	男性	女性	構成比(%)		総数 (人)	男性	女性	構成比(%)	
				男性	女性				男性	女性
全産業(S公務を除く)	475,435	258,817	215,355	54.4	45.3	479,223	261,555	216,847	54.6	45.2
A～B 農林漁業(個人経営を除く)	5,621	4,139	1,454	73.6	25.9	5,320	3,888	1,432	73.1	26.9
C 鉱業、採石業、砂利採取業	249	212	37	85.1	14.9	287	250	37	87.1	12.9
D 建設業	42,190	35,567	6,578	84.3	15.6	43,773	37,141	6,632	84.8	15.2
E 製造業	106,493	66,431	39,860	62.4	37.4	111,282	68,653	42,629	61.7	38.3
F 電気・ガス・熱供給・水道業	1,647	1,418	229	86.1	13.9	1,552	1,326	226	85.4	14.6
G 情報通信業	4,029	2,896	1,128	71.9	28.0	4,096	2,927	1,169	71.5	28.5
H 運輸業、郵便業	18,650	15,892	2,667	85.2	14.3	20,973	18,117	2,856	86.4	13.6
I 卸売業、小売業	93,586	48,532	44,778	51.9	47.8	96,818	48,833	47,734	50.4	49.3
J 金融業、保険業	11,426	4,871	6,546	42.6	57.3	13,510	6,201	7,309	45.9	54.1
K 不動産業、物品賃貸業	7,600	4,372	3,220	57.5	42.4	8,101	4,595	3,498	56.7	43.2
L 学術研究、専門・技術サービス業	9,205	5,950	3,238	64.6	35.2	8,646	5,551	3,095	64.2	35.8
M 宿泊業、飲食サービス業	39,847	14,623	24,997	36.7	62.7	41,383	14,526	26,596	35.1	64.3
N 生活関連サービス業、娯楽業	20,800	7,765	12,986	37.3	62.4	22,019	8,169	13,549	37.1	61.5
O 教育、学習支援業	10,574	5,052	5,506	47.8	52.1	12,171	5,926	6,245	48.7	51.3
P 医療、福祉	62,958	16,268	46,509	25.8	73.9	53,300	13,117	40,183	24.6	75.4
Q 複合サービス事業	7,664	4,561	3,103	59.5	40.5	5,624	3,245	2,379	57.7	42.3
R サービス業(他に分類されないもの)	32,896	20,268	12,519	61.6	38.1	30,368	19,090	11,278	62.9	37.1

(注1) 「総数」には男女別が不詳の従業者を含むため、男性と女性の合計は総数と一致しない場合がある。

(注2) 男女別構成比は、男女別が不詳の従業者を含む総数を分母に用いているため、男性と女性を合計しても100%にならない場合がある。

(注3) 「従業者数」は、必要な事項の数値が得られた事業所を対象として集計したものである。

図5 産業大分類別従業者数の男女比

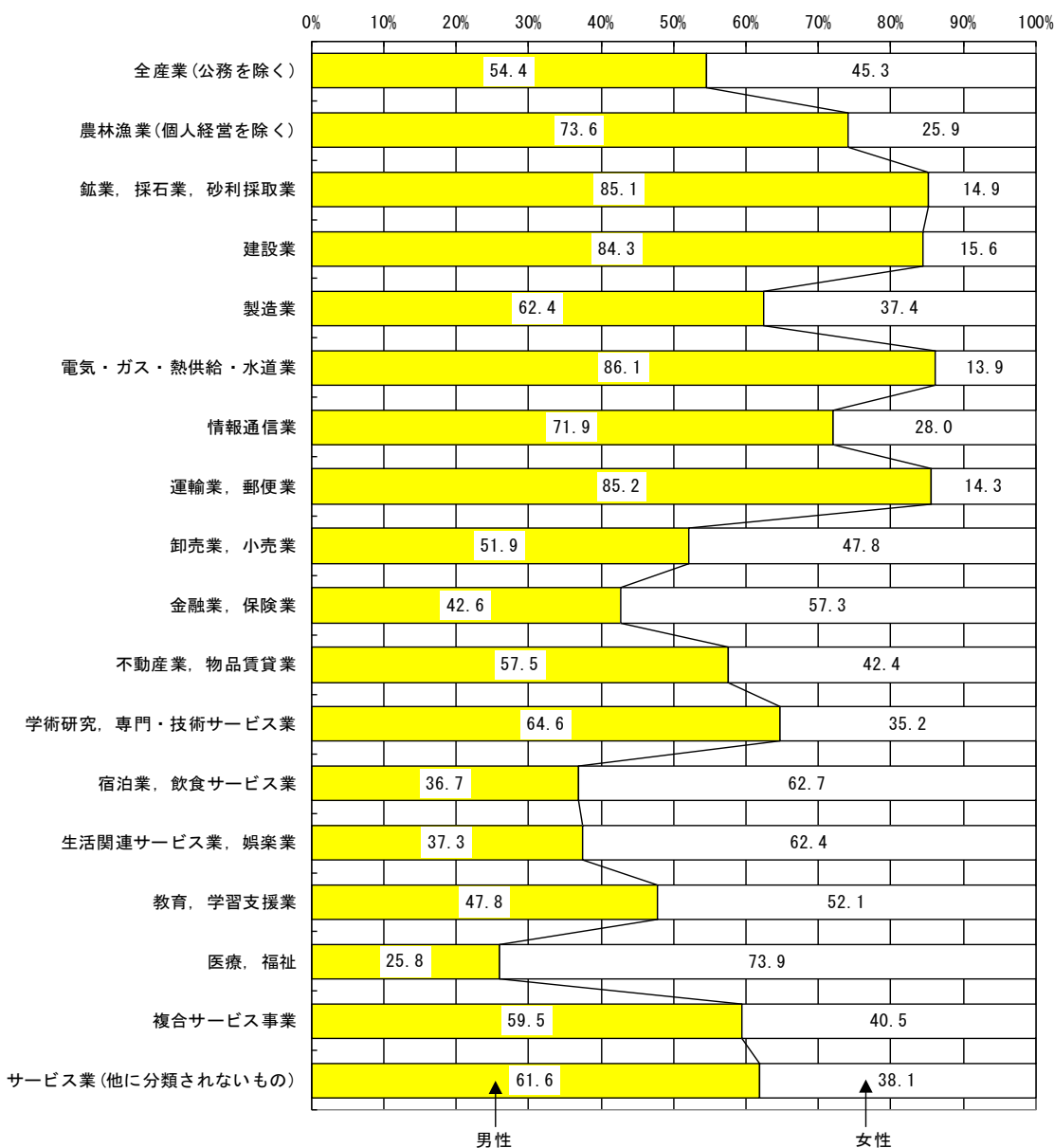

**「卸売業、小売業」、「宿泊業、飲食サービス業」は新設・廃業の事業所がともに多い。**

民営事業所について、産業大分類別に新設事業所数をみると、「卸売業、小売業」が1,090事業所と最も多く、次いで「宿泊業、飲食サービス業」が708事業所、「医療、福祉」が478事業所などとなっている。

民営事業所の総数に対する新設事業所の割合をみると、「情報通信業」が12.6%となったほか、「金融業・保険業」と「医療、福祉」が12.1%などとなっている。

また、廃業事業所数では、「卸売業・小売業」が1,756事業所と最も多く、次いで「宿泊業、飲食サービス業」が995事業所、「建設業」が632事業所などとなっている。

廃業率を見ると、「鉱業、採石業、砂利採取業」が20.0%となったほか、「金融業、保険業」が16.2%、「宿泊業、飲食サービス業」が14.2%などとなっている。

表 10 産業大分類別、存続・新設・廃業別事業所数・従業者数

産業大分類	平成28年 総数	存続 事業所 *1	新設 事業所 *2	総数に占める 割合(%)		平成26年 における 民営事業 所の総数 (A)	平成28年 廃業 事業所 (B) *3	廃業率 (%) (B/A)
				存続 事業所	新設 事業所			
全産業(S公務を除く)	55,778	51,631	4,147	92.6	7.4	57,515	6,236	10.8
A～B 農林漁業(個人経営を除く)(農業, 林業, 漁業間格付不能を含む)	510	468	42	91.8	8.2	501	44	8.8
A 農業, 林業	486	447	39	92.0	8.0	481	42	8.7
B 漁業	20	19	1	95.0	5.0	20	2	10.0
C～R 非農林漁業	55,268	51,163	4,105	92.6	7.4	57,014	6,192	10.9
C 鉱業, 採石業, 砂利採取業	24	24	-	100.0	-	30	6	20.0
D 建設業	6,235	5,923	312	95.0	5.0	6,516	632	9.7
E 製造業	5,154	4,940	214	95.8	4.2	5,437	493	9.1
F 電気・ガス・熱供給・水道業	45	43	2	95.6	4.4	47	3	6.4
G 情報通信業	342	299	43	87.4	12.6	345	47	13.6
H 運輸業, 郵便業	970	884	86	91.1	8.9	991	110	11.1
I 卸売業, 小売業	14,496	13,406	1,090	92.5	7.5	14,982	1,756	11.7
J 金融業, 保険業	932	819	113	87.9	12.1	975	158	16.2
K 不動産業, 物品賃貸業	2,538	2,412	126	95.0	5.0	2,650	242	9.1
L 学術研究, 専門・技術サービス業	1,781	1,647	134	92.5	7.5	1,819	186	10.2
M 宿泊業, 飲食サービス業	6,793	6,085	708	89.6	10.4	7,018	995	14.2
N 生活関連サービス業, 娯楽業	6,061	5,656	405	93.3	6.7	6,277	631	10.1
O 教育, 学習支援業	1,312	1,183	129	90.2	9.8	1,348	187	13.9
P 医療, 福祉	3,947	3,469	478	87.9	12.1	3,829	367	9.6
Q 複合サービス事業	559	549	10	98.2	1.8	587	20	3.4
R サービス業(他に分類されないもの)	4,079	3,824	255	93.7	6.3	4,163	359	8.6

(注1) 「総数」には、存続・新設が不詳の事業所を含む。

(注2) 「事業所数」は、必要な事項の数値が得られた事業所を対象として集計したものである。

\*1 「存続事業所」とは、調査日現在に存在した事業所のうち平成26年経済センサス-基礎調査でも調査した事業所をいう。

\*2 「新設事業所」には、他の場所から移転して現在の場所に新設された事業所を含む場合がある。

\*3 「廃業事業所」には、他の場所に移転して当該地に存在しなくなった事業所を含む場合がある。

### 3 経営組織別

#### 「法人」の割合が、事業所数では54.0%、従業員数では86.1%

経営組織別に事業所数をみると、総数 55,778 事業所のうち、「個人経営」は 25,035 事業所（事業所全体の 44.9%）、「法人」は 30,134 事業所（同 54.0%）で、このうち「会社」は 24,885 事業所（同 44.6%）となっている。

従業員数をみると、総数 475,435 人のうち、「個人経営」は 63,354 人（同 13.3%）、「法人」は 409,545 人（同 86.1%）で、このうち「会社」が 333,396 人（70.1%）となっている。

また、前回調査と比べると、事業所数では、「個人経営」が 2,885 事業所 10.3%減少し、「法人」は 654 事業所 2.2%の増加となっている。

従業員数では、「個人経営」は 8,584 人 11.9%減少し、「法人」は 4,889 人 1.2%の増加となっている。

表 11 経営組織別事業所数及び従業員数

経営組織	事業所数						従業員数(人)					
	平成28年		平成24年		平成24年～28年		平成28年		平成24年		平成24年～28年	
	数	構成比(%)	数	構成比(%)	増減数	増減率(%)	数	構成比(%)	数	構成比(%)	増減数	増減率(%)
総数	55,778	100.0	57,963	100.0	-2,185	-3.8	475,435	100.0	479,223	100.0	-3,788	-0.8
個人経営	25,035	44.9	27,920	48.2	-2,885	-10.3	63,354	13.3	71,938	15.0	-8,584	-11.9
法人	30,134	54.0	29,480	50.9	654	2.2	409,545	86.1	404,656	84.4	4,889	1.2
会社	24,885	44.6	24,663	42.5	222	0.9	333,396	70.1	333,215	69.5	181	0.1
会社以外の法人	5,249	9.4	4,817	8.3	432	9.0	76,149	16.0	71,441	14.9	4,708	6.6
法人でない団体	609	1.1	563	1.0	46	8.2	2,536	0.5	2,629	0.5	-93	-3.5

(注1) 「事業所数」及び「従業員数」は、必要な事項の数値が得られた事業所を対象として集計したものである。  
(注2) 「法人でない団体」とは、団体であるが法人格を持たないもの。例えば、協議会、後援会、同窓会、労働組合（法人格を持たないもの）の事業所などが含まれる。

図 6 経営組織別事業所数及び従業員数の割合

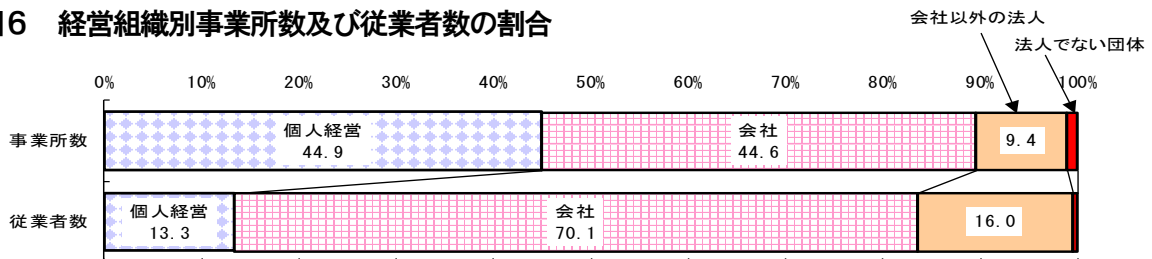

経営組織別に従業員数の男女比をみると、男性は「会社」（59.7%）、「個人経営」（47.4%）で高く、女性は「会社以外の法人」（62.1%）、「法人でない団体」（53.8%）で高くなっている。

表 12 経営組織別の男女別従業員数

経営組織	総数(人) (注1)	構成比(%)			
		男性	女性	男性	女性
総数	475,435	258,817	215,355	54.4	45.3
個人経営	63,354	30,027	33,202	47.4	52.4
法人	409,545	227,667	180,789	55.6	44.1
会社	333,396	198,912	133,531	59.7	40.1
会社以外の法人	76,149	28,755	47,258	37.8	62.1
法人でない団体	2,536	1,123	1,364	44.3	53.8

(注1) 「総数」には男女別が不詳の従業員を含むため、男性と女性の合計は総数と一致しない場合がある。  
(注2) 男女別構成比は、男女別が不詳の従業員を含む総数を分母に用いているため、男性と女性を合計しても100%にならない場合がある。  
(注3) 「従業員数」は、必要な事項の数値が得られた事業所を対象として集計したものである。

図7 経営組織別従業員数の男女比

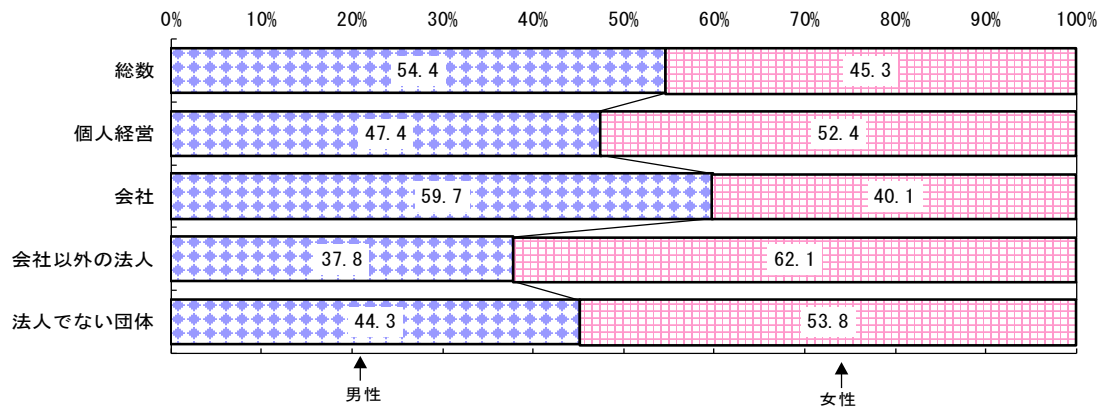

「生活関連サービス業、娯楽業」では76.9%、「宿泊業、飲食サービス業」では65.5%が「個人経営」である。

事業所の事業所数について、産業大分類ごとに経営組織別の割合をみると、「個人経営」は「生活関連サービス業、娯楽業」(76.9%)、「宿泊業、飲食サービス業」(65.5%)などで高くなっており、「電気・ガス・熱供給・水道業」(0.0%)、「鉱業、採石業、砂利採取業」(8.3%)、「情報通信業」(8.5%)などで低くなっている。

「会社」は、「電気・ガス・熱供給・水道業」(95.6%)、「鉱業、採石業、砂利採取業」(91.7%)などで高くなっており、「医療、福祉」(14.4%)、「生活関連サービス業、娯楽業」(21.7%)、「教育、学習支援業」(22.0%)などで低くなっている。

「会社以外の法人」は「サービス業(他に分類されないもの)」(46.7%)、「医療、福祉」(45.7%)などで高くなっている。

図8 産業大分類、経営組織別事業所数の割合(非農林漁業)

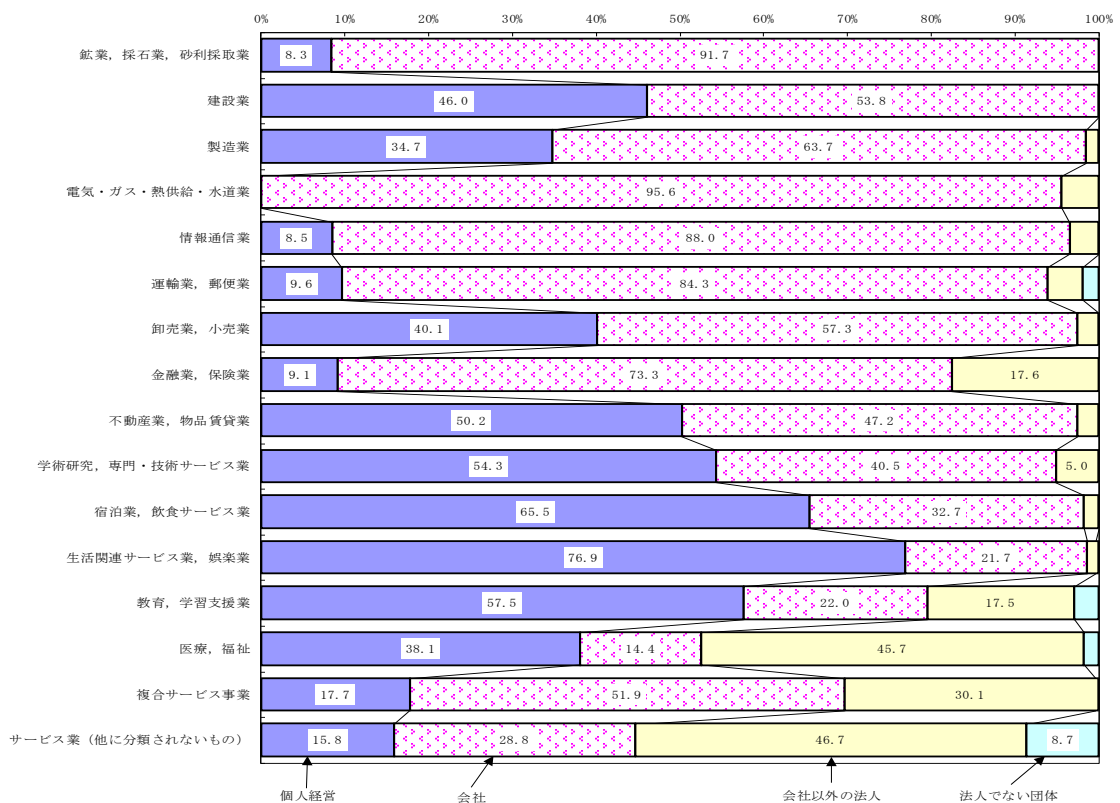

## 「医療、福祉」では従業者数の75.5%が「会社以外の法人」

民営事業所の従業者数について、産業大分類ごとに経営組織別の割合をみると、「個人経営」は「生活関連サービス業、娯楽業」(37.3%)、「宿泊業、飲食サービス業」(34.1%)などで高くなっており、「電気・ガス・熱供給・水道業」(0.0%)「運輸業、郵便業」(1.1%)、「金融業、保険業」(1.2%)などで低くなっている。

「会社」は、「電気・ガス・熱供給・水道業」(98.9%)、「運輸業、郵便業」(97.6%)などで高くなっており、「医療、福祉」(13.8%)、「教育、学習支援業」(24.2%)などで低くなっている。

「会社以外の法人」は「医療、福祉」(75.5%)、「教育、学習支援業」(60.5%)、「複合サービス業」(42.2%)などで高くなっている。

図9 産業大分類、経営組織別従業者数の割合（非農林漁業）



表 13 産業大分類、経営組織別事業所数及び従業者数（民営、非農林漁業）

（単位：事業所、人）

産業大分類	総数（注）	個人経営	法人		法人でない団体	
			会社	会社以外の法人		
非農林漁業	55,268	25,035	29,637	24,592	5,045	596
C 鉱業，採石業，砂利採取業	24	2	22	22	-	-
D 建設業	6,235	2,868	3,367	3,352	15	-
E 製造業	5,154	1,789	3,350	3,285	65	15
F 電気・ガス・熱供給・水道業	45	-	45	43	2	-
G 情報通信業	342	29	312	301	11	1
H 運輸業，郵便業	970	93	858	818	40	19
I 卸売業，小売業	14,496	5,816	8,635	8,310	325	45
J 金融業，保険業	932	85	847	683	164	-
K 不動産業，物品賃貸業	2,538	1,274	1,260	1,198	62	4
L 学術研究，専門・技術サービス業	1,781	967	811	722	89	3
M 宿泊業，飲食サービス業	6,793	4,449	2,325	2,220	105	19
N 生活関連サービス業，娯楽業	6,061	4,660	1,380	1,317	63	21
O 教育，学習支援業	1,312	755	518	288	230	39
P 医療，福祉	3,947	1,503	2,371	569	1,802	73
Q 複合サービス事業	559	99	458	290	168	2
R サービス業（他に分類されないもの）	4,079	646	3,078	1,174	1,904	355
事業所数						
非農林漁業	100.0	45.3	53.6	44.5	9.1	1.1
C 鉱業，採石業，砂利採取業	100.0	8.3	91.7	91.7	-	-
D 建設業	100.0	46.0	54.0	53.8	0.2	-
E 製造業	100.0	34.7	65.0	63.7	1.3	0.3
F 電気・ガス・熱供給・水道業	100.0	-	100.0	95.6	4.4	-
G 情報通信業	100.0	8.5	91.2	88.0	3.2	0.3
H 運輸業，郵便業	100.0	9.6	88.5	84.3	4.1	2.0
I 卸売業，小売業	100.0	40.1	59.6	57.3	2.2	0.3
J 金融業，保険業	100.0	9.1	90.9	73.3	17.6	-
K 不動産業，物品賃貸業	100.0	50.2	49.6	47.2	2.4	0.2
L 学術研究，専門・技術サービス業	100.0	54.3	45.5	40.5	5.0	0.2
M 宿泊業，飲食サービス業	100.0	65.5	34.2	32.7	1.5	0.3
N 生活関連サービス業，娯楽業	100.0	76.9	22.8	21.7	1.0	0.3
O 教育，学習支援業	100.0	57.5	39.5	22.0	17.5	3.0
P 医療，福祉	100.0	38.1	60.1	14.4	45.7	1.8
Q 複合サービス事業	100.0	17.7	81.9	51.9	30.1	0.4
R サービス業（他に分類されないもの）	100.0	15.8	75.5	28.8	46.7	8.7
割合（％）						
非農林漁業	469,814	63,354	404,064	330,284	73,780	2,396
C 鉱業，採石業，砂利採取業	249	11	238	238	-	-
D 建設業	42,190	7,014	35,176	35,103	73	-
E 製造業	106,493	4,779	101,636	100,890	746	78
F 電気・ガス・熱供給・水道業	1,647	-	1,647	1,629	18	-
G 情報通信業	4,029	58	3,970	3,808	162	1
H 運輸業，郵便業	18,650	201	18,412	18,204	208	37
I 卸売業，小売業	93,586	16,055	77,339	73,677	3,662	192
J 金融業，保険業	11,426	139	11,287	9,155	2,132	-
K 不動産業，物品賃貸業	7,600	1,918	5,670	5,342	328	12
L 学術研究，専門・技術サービス業	9,205	2,325	6,869	5,685	1,184	11
M 宿泊業，飲食サービス業	39,847	13,596	26,133	25,145	988	118
N 生活関連サービス業，娯楽業	20,800	7,763	12,943	12,388	555	94
O 教育，学習支援業	10,574	1,435	8,956	2,555	6,401	183
P 医療，福祉	62,958	6,227	56,263	8,709	47,554	468
Q 複合サービス事業	7,664	298	7,363	4,127	3,236	3
R サービス業（他に分類されないもの）	32,896	1,535	30,162	23,629	6,533	1199
従業者数						
非農林漁業	100.0	13.5	86.0	70.3	15.7	0.5
C 鉱業，採石業，砂利採取業	100.0	4.4	95.6	95.6	-	-
D 建設業	100.0	16.6	83.4	83.2	0.2	-
E 製造業	100.0	4.5	95.4	94.7	0.7	0.1
F 電気・ガス・熱供給・水道業	100.0	-	100.0	98.9	1.1	-
G 情報通信業	100.0	1.4	98.5	94.5	4.0	0.0
H 運輸業，郵便業	100.0	1.1	98.7	97.6	1.1	0.2
I 卸売業，小売業	100.0	17.2	82.6	78.7	3.9	0.2
J 金融業，保険業	100.0	1.2	98.8	80.1	18.7	-
K 不動産業，物品賃貸業	100.0	25.2	74.6	70.3	4.3	0.2
L 学術研究，専門・技術サービス業	100.0	25.3	74.6	61.8	12.9	0.1
M 宿泊業，飲食サービス業	100.0	34.1	65.6	63.1	2.5	0.3
N 生活関連サービス業，娯楽業	100.0	37.3	62.2	59.6	2.7	0.5
O 教育，学習支援業	100.0	13.6	84.7	24.2	60.5	1.7
P 医療，福祉	100.0	9.9	89.4	13.8	75.5	0.7
Q 複合サービス事業	100.0	3.9	96.1	53.8	42.2	0.0
R サービス業（他に分類されないもの）	100.0	4.7	91.7	71.8	19.9	3.6
従業者数割合（％）						

（注） 法人でない団体を含むため、個人経営と法人の合計は総数と一致しない。

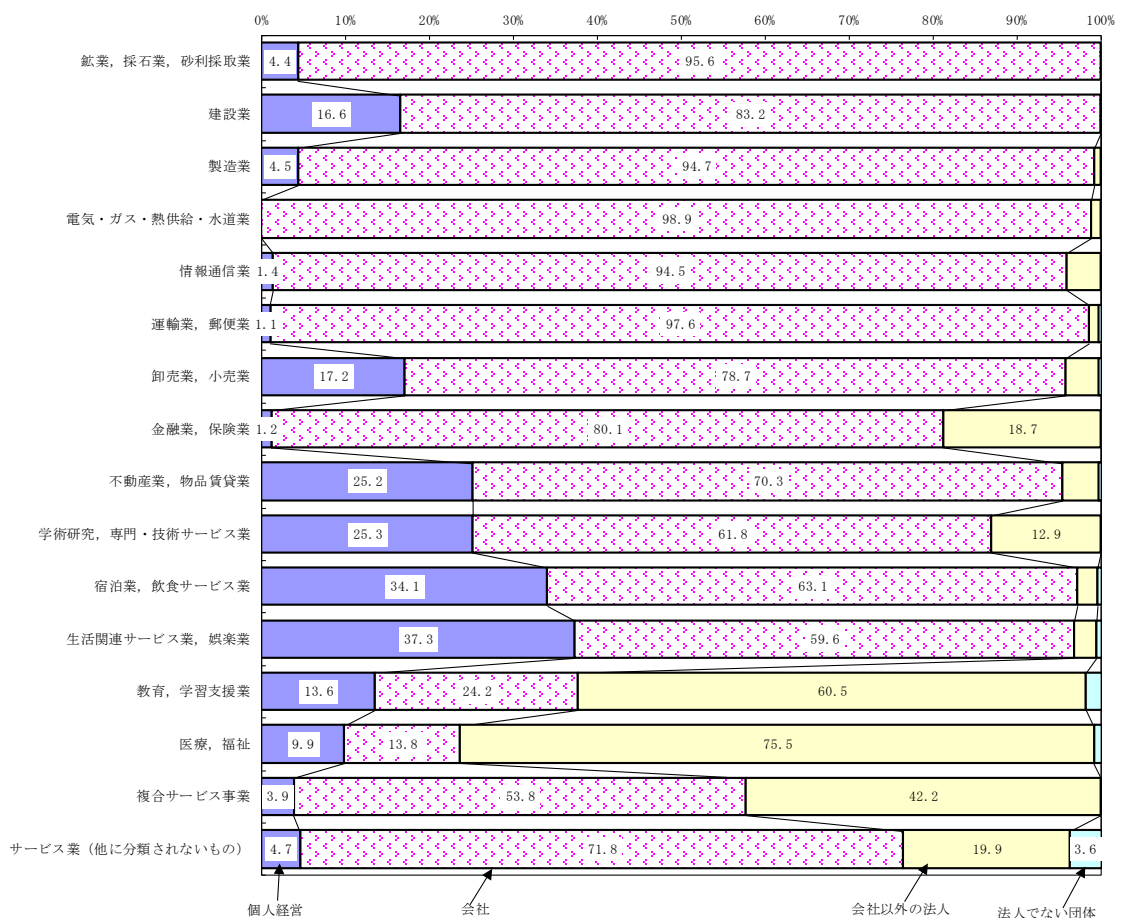

#### 4 従業者規模別

##### 従業者数 20 人未満の事業所が事業所数で全体の 91%、従業者数では全体の 45.9%

従業者規模別に事業所数をみると、「1～4人」が34,527事業所（事業所全体の61.9%）と最も多く、次いで「5～9人」が10,293事業所（同18.5%）、「10～19人」が5,927事業所（同10.6%）などとなっており、従業者数20人未満の事業所が全体の91%を占めている。

従業者数をみると、「100人以上」が95,129人（従業者全体の20.0%）と最も多く、次いで「10～19人」が79,541人（同16.7%）、「1～4人」が71,017人（同14.9%）、「5～9人」が67,726人（同14.2%）などとなっており、従業者数20人未満の事業所が全体の45.9%を占めている。

また、前回調査と比べると、事業所数は、「1～4人」が2,118事業所減と大幅な減少となっている。

従業者数については、「50～99人」が4,667人減、「1～4人」が4,567人減と大幅な減少となっている。一方、「30～49人」は3,322人増と大幅な増加となっている。

表 14 従業者規模別事業所数及び従業者数

従業者規模	事業所数						従業者数(人)					
	平成28年		平成24年		平成24年～28年		平成28年		平成24年		平成24年～28年	
	数	構成比 (%)	数	構成比 (%)	増減数	増減率 (%)	数	構成比 (%)	数	構成比 (%)	増減数	増減率 (%)
総数	55,778	100.0	57,963	100.0	-2,185	-3.8	475,435	100.0	479,223	100.0	-3,788	-0.8
1～4人	34,527	61.9	36,645	63.2	-2,118	-5.8	71,017	14.9	75,584	15.8	-4,567	-6.0
5～9	10,293	18.5	10,525	18.2	-232	-2.2	67,726	14.2	68,804	14.4	-1,078	-1.6
10～19	5,927	10.6	5,866	10.1	61	1.0	79,541	16.7	78,614	16.4	927	1.2
20～29	2,034	3.6	2,004	3.5	30	1.5	48,294	10.2	47,515	9.9	779	1.6
30～49	1,494	2.7	1,406	2.4	88	6.3	56,176	11.8	52,854	11.0	3,322	6.3
50～99	834	1.5	904	1.6	-70	-7.7	57,552	12.1	62,219	13.0	-4,667	-7.5
100人以上	442	0.8	439	0.8	3	0.7	95,129	20.0	93,633	19.5	1,496	1.6
出向・派遣従業者のみ	227	0.4	174	0.3	53	30.5	-	-	-	-	-	-

(注) 「事業所数」及び「従業者数」は、必要な事項の数値が得られた事業所を対象として集計したものである。

図 10 従業者規模別事業所数及び従業者数の割合

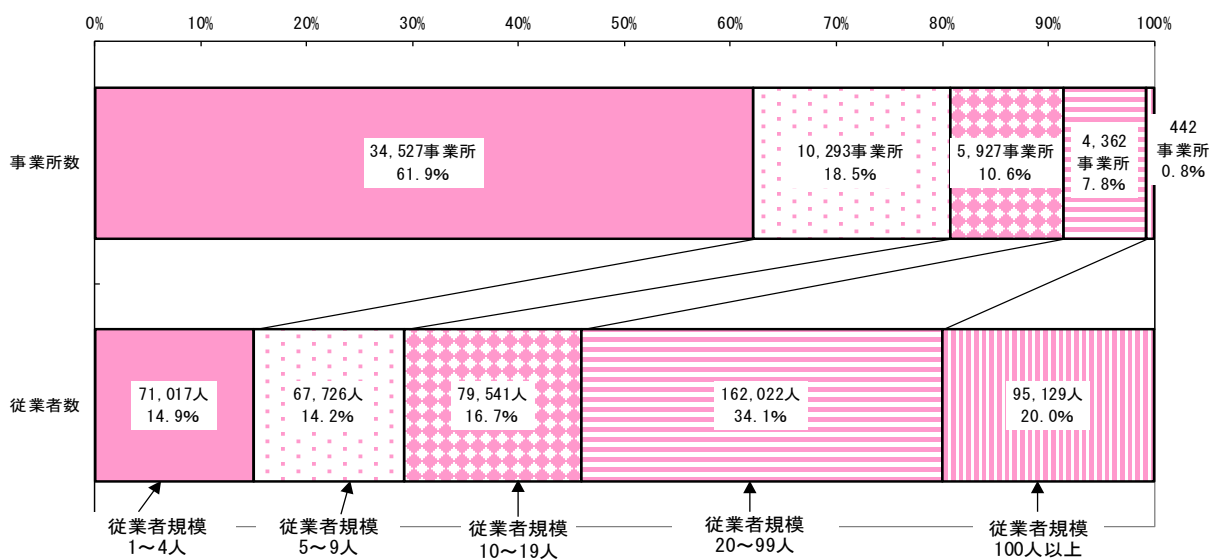

従業員規模別に男女比をみると、女性は「1～4人」で48.1%と最も高く、「300人以上」で40.2%と最も低くなっている。

表 15 従業員規模、男女別従業員数

従業員規模	総数(人) (注1)	構成比 (%)	
		男性	女性
総数	475,435	258,817	215,355
1～4人	71,017	36,649	34,191
5～9	67,726	35,495	31,974
10～19	79,541	43,312	35,877
20～29	48,294	27,126	21,027
30～49	56,176	30,912	25,063
50～99	57,552	31,241	26,311
100～199	39,235	21,193	17,907
200～299	18,199	10,342	7,857
300人以上	37,695	22,547	15,148

(注1) 「総数」には男女別が不詳の従業員を含むため、男性と女性の合計は総数と一致しない場合がある。

(注2) 男女別構成比は、男女別が不詳の従業員を含む総数を分母に用いているため、男性と女性を合計しても100%にならない場合がある。

(注3) 「従業員数」は、必要な事項の数値が得られた事業所を対象として集計したものである。

図 11 従業員規模別従業員数の男女比

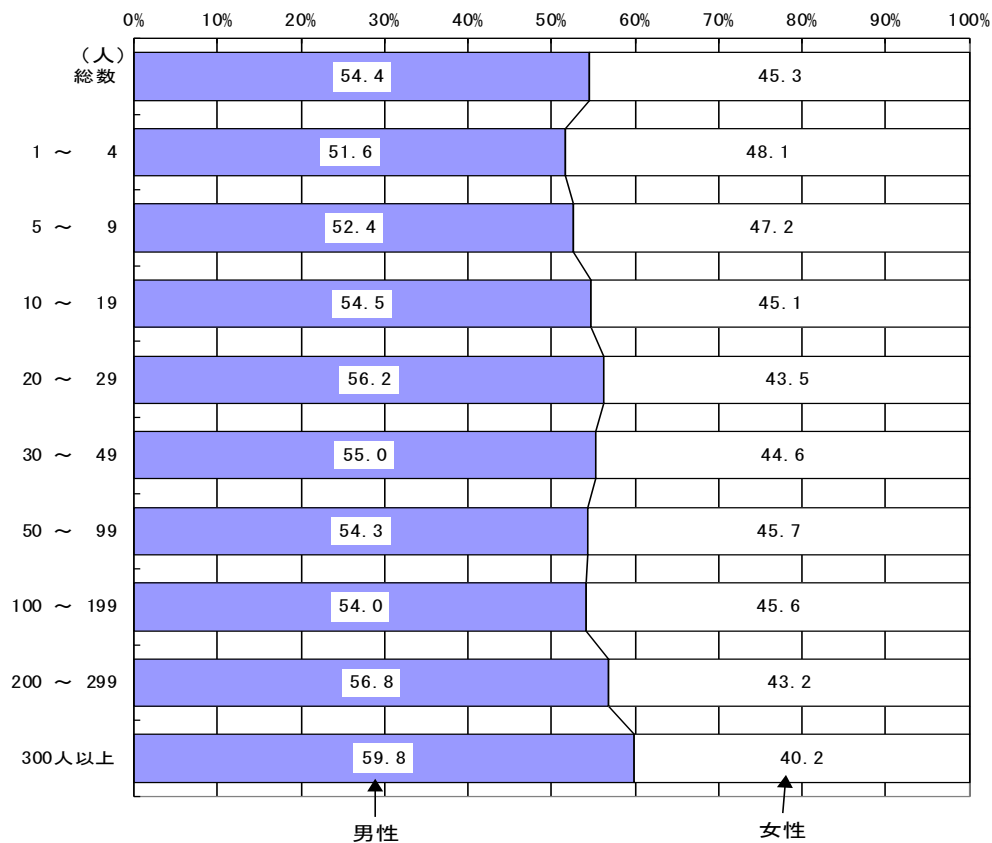

## 5 従業上の地位別

**雇用者のうち、「正社員・正職員以外」と「臨時雇用者」で全体の34.2%を占めている。**

従業上の地位別に従業者数をみると、「個人業主・無給の家族従業者」が32,306人（従業者全体の6.9%）、「有給役員」が33,091人（同7.0%）、「雇用者」が404,417人（従業者全体の86.1%）となっている。

このうち、「雇用者」の内訳をみると、「正社員・正職員」が266,012人（雇用者全体の65.8%）、パート・アルバイトなどの「正社員・正職員以外」が123,087人（同30.4%）、日々雇用などの「臨時雇用者」が15,318人（同3.8%）となっており、「正社員・正職員以外」と「臨時雇用者」で雇用者全体の34.2%を占めている。

また、前回調査と比べると、「臨時雇用者」が大幅な減少（差数 -8,499人）となっている。

**表 16 従業上の地位別従業者数（非農林漁業）**

従業上の地位	従業者数(人)							
	平成28年			平成24年			平成24年～28年	
		構成比(%)			構成比(%)		増減数	増減率(%)
総数	469,814	100.0		473,903	100.0		-4,089	-0.9
個人業主・無給の家族従業者	32,306	6.9		36,278	7.7		-3,972	-10.9
個人業主	24,860	5.3		27,419	5.8		-2,559	-9.3
無給の家族従業者	7,446	1.6		8,859	1.9		-1,413	-15.9
有給役員	33,091	7.0		35,810	7.6		-2,719	-7.6
雇用者	404,417	86.1	100.0	401,815	84.8	100.0	2,602	0.6
常用雇用者	389,099	82.8	96.2	377,998	79.8	94.1	11,101	2.9
正社員・正職員	266,012	56.6	65.8	256,569	54.1	63.9	9,443	3.7
正社員・正職員以外	123,087	26.2	30.4	121,429	25.6	30.2	1,658	1.4
臨時雇用者	15,318	3.3	3.8	23,817	5.0	5.9	-8,499	-35.7

(注) 「従業者数」は、必要な事項の数値が得られた事業所を対象として集計したものである。

雇用者を男女別にみると、男性は「正社員・正職員」が165,629人（男性の雇用者全体の77.9%）で、「正社員・正職員以外」の39,287人（同18.5%）を大きく上回っているのに対し、女性は「正社員・正職員」が99,544人（女性の雇用者全体の52.2%）、「正社員・正職員以外」が83,431人（43.8%）であり、約半数が「正社員・正職員以外の雇用者」となっている。

**表 17 従業上の地位、男女別従業者数（非農林漁業）**

従業上の地位	従業者数(人)			構成比(%)					
	総数(注1)	男性	女性	総数		男性		女性	
総数	469,814	254,678	213,901	100.0	—	100.0	—	100.0	—
個人業主・無給の家族従業者	32,306	18,539	13,740	6.9	—	7.3	—	6.4	—
個人業主	24,860	16,954	7,879	5.3	—	6.7	—	3.7	—
無給の家族従業者	7,446	1,585	5,861	1.6	—	0.6	—	2.7	—
有給役員	33,091	23,536	9,555	7.0	—	9.2	—	4.5	—
雇用者	404,417	212,603	190,606	86.1	100.0	83.5	100.0	89.1	100.0
常用雇用者	389,099	204,916	182,975	82.8	96.2	80.5	96.4	85.5	96.0
正社員・正職員	266,012	165,629	99,544	56.6	65.8	65.0	77.9	46.5	52.2
正社員・正職員以外	123,087	39,287	83,431	26.2	30.4	15.4	18.5	39.0	43.8
臨時雇用者	15,318	7,687	7,631	3.3	3.8	3.0	3.6	3.6	4.0

(注1) 「総数」には男女別が不詳の従業者を含むため、男性と女性の合計は総数と一致しない場合がある。

(注2) 「従業者数」は、必要な事項の数値が得られた事業所を対象として集計したものである。

図 12 雇用者の男女、従業上の地位別割合（非農林漁業）

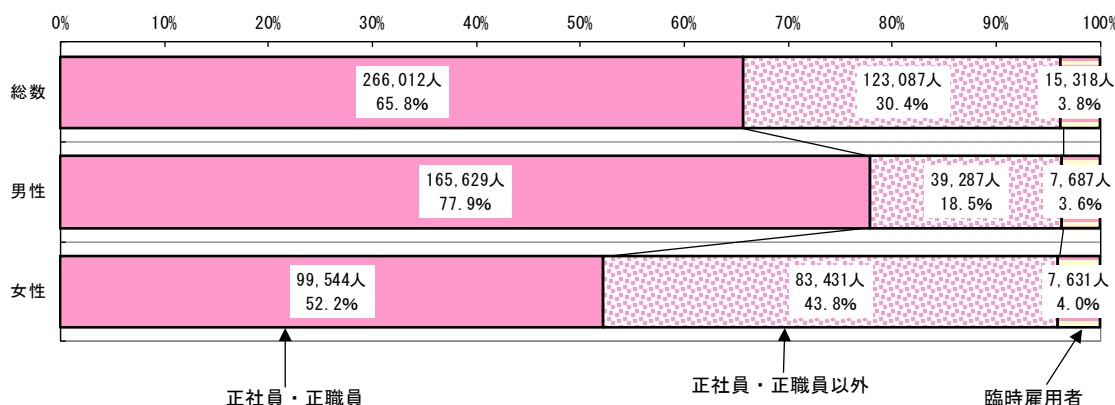

**雇用者に占める「正社員・正職員以外の雇用者」の割合が最も高い産業大分類は「宿泊業、飲食サービス業」**

産業大分類ごとに雇用者に占める「正社員・正職員」の割合をみると、「電気・ガス・熱供給・水道業」(90.1%)が最も高く、次いで「鉱業、採石業、砂利採取業」(86.8%)、「建設業」(85.4%)などとなっている。

一方、雇用者に占める「正社員・正職員以外」と「臨時雇用者」を合算した「正社員・正職員以外の雇用者」の割合は、「宿泊業、飲食サービス業」(71.2%)が最も高く、次いで「生活関連サービス業、娯楽業」(54.1%)、「サービス業(他に分類されないもの)」(46.7%)などとなっている。

表 18 産業大分類、従業上の地位別従業者数（非農林漁業）

産業大分類	雇用者 (人)	構成比(%)				
		正社員・ 正職員	正社員・正職員 以外の雇用者	雇用者	正社員・ 正職員	正社員・正 職員以外の 雇用者
非農林漁業	404,417	266,012	138,405	100.0	65.8	34.2
C 鉱業、採石業、砂利採取業	212	184	28	100.0	86.8	13.2
D 建設業	32,831	28,043	4,788	100.0	85.4	14.6
E 製造業	98,638	79,276	19,362	100.0	80.4	19.6
F 電気・ガス・熱供給・水道業	1,590	1,433	157	100.0	90.1	9.9
G 情報通信業	3,650	2,892	758	100.0	79.2	20.8
H 運輸業、郵便業	17,784	13,762	4,022	100.0	77.4	22.6
I 卸売業、小売業	77,427	42,256	35,171	100.0	54.6	45.4
J 金融業、保険業	10,770	8,080	2,690	100.0	75.0	25.0
K 不動産業、物品賃貸業	4,065	2,696	1,369	100.0	66.3	33.7
L 学術研究、専門・技術サービス業	6,877	5,487	1,390	100.0	79.8	20.2
M 宿泊業、飲食サービス業	31,969	9,205	22,764	100.0	28.8	71.2
N 生活関連サービス業、娯楽業	14,562	6,683	7,879	100.0	45.9	54.1
O 教育、学習支援業	9,437	5,816	3,621	100.0	61.6	38.4
P 医療、福祉	58,826	40,824	18,002	100.0	69.4	30.6
Q 複合サービス事業	7,427	4,272	3,155	100.0	57.5	42.5
R サービス業(他に分類されないもの)	28,352	15,103	13,249	100.0	53.3	46.7

(注1) 「正社員・正職員以外の雇用者」とは、「(常用雇用者)正社員・正職員以外」と「臨時雇用者」を合算したものである。

(注2) 「雇用者数」は、必要な事項の数値が得られた事業所を対象として集計したものである。

図 13 雇用者の産業大分類、従業上の地位別割合（非農林漁業）

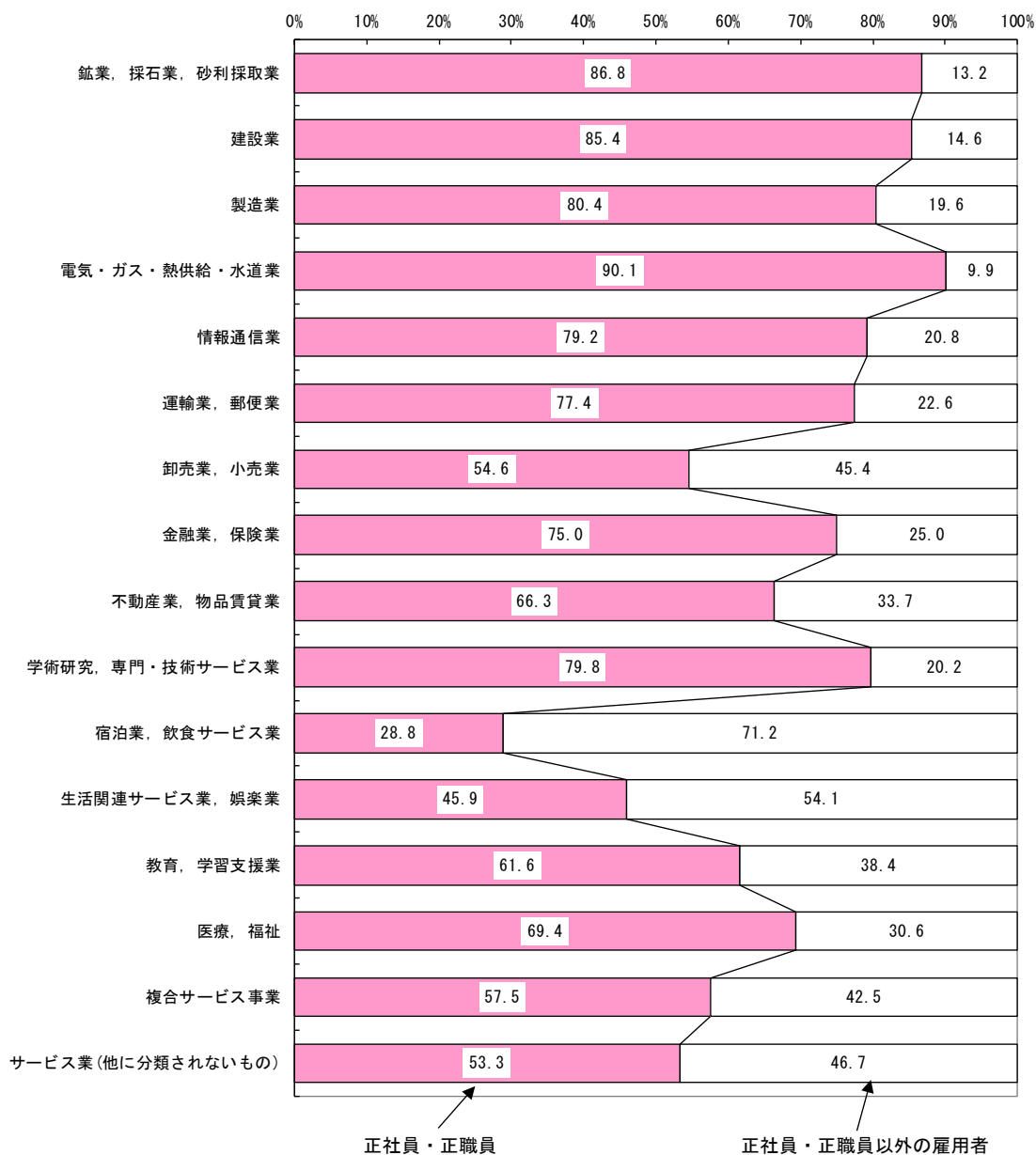

## 6 出向・派遣従業者

### 「出向・派遣従業者数比率」が最も高い産業大分類は「情報通信業」

「別経営の事業所からの派遣従業者数」は11,972人となっている。これを出向・派遣先事業所の産業大分類別にみると、「製造業」が7,398人と最も多く、次いで「卸売業、小売業」が1,167人となっている。

また、「事業従事者数」に占める「別経営の事業所からの出向・派遣従業者数」の割合（以下「出向・派遣従業者数比率」という。）は2.5%となっている。

この「出向・派遣従業者数比率」を出向・派遣先事業所の産業大分類別にみると、「情報通信業」（8.9%）が最も高くなっている。次いで「製造業」（6.6%）「不動産業、物品賃貸業」（2.3%）となっている。

表 19 産業大分類別事業従事者数、別経営の事業所からの出向・派遣従業者数及び比率

産業大分類	山形県					全国				
	事業従事者数 (人) (a=b-c+d) (注1)	従業者数 (人) (b)	別経営の事業所からの出向・派遣従業者数			事業従事者数(人) (a=b-c+d) (注1)	従業者数(人) (b)	別経営の事業所からの出向・派遣従業者数		
			うち、別経営の事業所への出向・派遣従業者数(人) (c) (注2)	出向・派遣従業者数(人) (d) (注2)	事業従事者に対する比率(%) (d/a) (注2)			うち、別経営の事業所への出向・派遣従業者数(人) (c) (注2)	出向・派遣従業者数(人) (d) (注2)	事業従事者に対する比率(%) (d/a) (注2)
全産業(S公務を除く)	480,731	475,435	6,676	11,972	2.5	57,785,862	56,872,826	1,075,214	1,988,250	3.4
A～B 農林漁業(個人経営を除く) (農業、林業、漁業間格付不能を含む)	5,655	5,621	2	36	0.6	367,144	363,024	1,201	5,321	1.4
A 農業、林業	5,386	5,352	2	36	0.7	326,491	323,052	1,080	4,519	1.4
B 漁業	227	227	-	-	-	39,794	39,118	121	797	2.0
C～R 非農林漁業	475,076	469,814	6,674	11,936	2.5	57,418,718	56,509,802	1,074,013	1,982,929	3.5
C 鉱業、採石業、砂利採取業	254	249	-	5	2.0	20,238	19,467	175	946	4.7
D 建設業	42,349	42,190	103	262	0.6	3,752,651	3,690,740	24,717	86,628	2.3
E 製造業	112,201	106,493	1,690	7,398	6.6	9,318,804	8,864,253	144,230	598,781	6.4
F 電気・ガス・熱供給・水道業	1,657	1,647	14	24	1.4	186,572	187,818	8,415	7,169	3.8
G 情報通信業	4,270	4,029	140	381	8.9	1,739,932	1,642,042	74,892	172,782	9.9
H 運輸業、郵便業	18,827	18,650	112	289	1.5	3,265,507	3,197,231	43,152	111,428	3.4
I 卸売業、小売業	94,521	93,586	232	1,167	1.2	12,108,114	11,843,869	102,266	366,511	3.0
J 金融業、保険業	11,470	11,426	134	178	1.6	1,583,496	1,530,002	28,534	82,028	5.2
K 不動産業、物品賃貸業	7,676	7,600	103	179	2.3	1,483,483	1,462,395	21,095	42,183	2.8
L 学術研究、専門・技術サービス業	9,311	9,205	49	155	1.7	1,900,139	1,842,795	46,465	103,809	5.5
M 宿泊業、飲食サービス業	39,941	39,847	78	172	0.4	5,396,129	5,362,088	10,933	44,974	0.8
N 生活関連サービス業、娯楽業	20,970	20,800	105	275	1.3	2,465,473	2,420,557	10,221	55,137	2.2
O 教育、学習支援業	10,645	10,574	14	85	0.8	1,859,307	1,827,596	8,288	39,999	2.2
P 医療、福祉	63,722	62,958	102	866	1.4	7,437,419	7,374,844	17,382	79,957	1.1
Q 複合サービス事業	7,654	7,664	13	3	0.0	484,481	484,260	1,527	1,748	0.4
R サービス業(他に分類されないもの)	29,608	32,896	3,785	497	1.7	4,416,973	4,759,845	531,721	188,849	4.3

(注1) 「事業従事者数」とは、当該事業所で実際に働いている人の数、すなわち、「従業者数」から「別経営の事業所への出向・派遣従業者数」を除き、「別経営の事業所からの出向・派遣従業者数」を含めた数である。

(注2) 「別経営の事業所への(からの)出向・派遣従業者数」とは、いわゆる労働者派遣法にいう派遣労働者のほかに、在籍出向など出向元に籍がありながら当該事業所にて働いている人の数をいう。

(注3) 「事業従事者数」及び「従業者数」は、必要な事項の数値が得られた事業所を対象として集計したものである。

## 7 地域別・市町村別

**事業所数、従業者数ともに村山地域が全体の約5割を占める。**

県内4地域別に事業所数及び従業者数をみると、村山地域が26,647事業所(県全体の47.8%)、従業者数238,058人(同50.1%)で、事業所数、従業者数ともに県全体の約半数を占めている。

前回調査と比べて、事業所数は全地域で減少し、従業者数は、村山地域で増加したものの、他の3地域は減少となっている。

**表 20 地域別事業所数及び従業者数**

地域別	事業所数						従業者数(人)					
	平成28年		平成24年		平成24~28年		平成28年		平成24年		平成24~28年	
	数	構成比(%)	数	構成比(%)	増減数	増減率(%)	数	構成比(%)	数	構成比(%)	増減数	増減率(%)
県計	55,778	100.0	57,963	100.0	-2,185	-3.8	475,435	100.0	479,223	100.0	-3,788	-0.8
村山地域	26,647	47.8	27,298	47.1	-651	-2.4	238,058	50.1	235,043	49.0	3,015	1.3
最上地域	4,122	7.4	4,338	7.5	-216	-5.0	29,040	6.1	30,015	6.3	-975	-3.2
置賜地域	10,905	19.6	11,540	19.9	-635	-5.5	90,961	19.1	94,664	19.8	-3,703	-3.9
庄内地域	14,104	25.3	14,787	25.5	-683	-4.6	117,376	24.7	119,501	24.9	-2,125	-1.8

(注) 「事業所数」及び「従業者数」は、必要な事項の数値が得られた事業所を対象として集計したものである。

**事業所数では、各地区とも「卸売業、小売業」が最も多く全体の4分の1程度を占める。従業者数では、各地区とも「製造業」、「卸売業、小売業」、「医療、福祉」で全体の5割程度を占める。**

産業大分類別の事業所数をみると、各地区とも「卸売業、小売業」が最も多く全体の4分の1程度を占め、次いで最上地域では「建設業」、他の地域では「宿泊業、飲食サービス業」の順になっている。

産業大分類別の従業者数をみると、村山地域では「卸売業、小売業」、「製造業」、「医療、福祉」の順で多く、最上地域では「製造業」、「卸売業、小売業」、「建設業」、置賜地域と庄内地域では「製造業」、「卸売業、小売業」、「医療、福祉」の順となっている。各地区とも「製造業」、「卸売業、小売業」、「医療、福祉」で全体の5割程度を占めている。

**図 14 各地域における産業大分類別事業所数**



図 15 各地域における産業大分類別従業者数



表 21 各地域における産業大分類別事業所数及び従業者数

産業大分類	村山地域		最上地域		置賜地域		庄内地域	
	事業所数	従業者数(人)	事業所数	従業者数(人)	事業所数	従業者数(人)	事業所数	従業者数(人)
全産業(S公務を除く)	26,647	238,058	4,122	29,040	10,905	90,961	14,104	117,376
A～B 農林漁業(個人経営を除く)	187	1,951	61	812	103	1,159	159	1,699
C 鉱業、採石業、砂利採取業	5	88	5	27	3	30	11	104
D 建設業	2,811	18,545	593	4,354	1,216	7,509	1,615	11,782
E 製造業	2,441	48,343	354	6,018	1,262	27,469	1,097	24,663
F 電気・ガス・熱供給・水道業	15	781	5	96	9	210	16	560
G 情報通信業	185	2,702	14	65	61	763	82	499
H 運輸業、郵便業	476	10,636	70	929	173	2,583	251	4,502
I 卸売業、小売業	6,916	49,023	1,019	5,477	2,678	16,304	3,883	22,782
J 金融業、保険業	465	6,351	63	553	169	1,687	235	2,835
K 不動産業、物品賃貸業	1,449	4,653	137	366	555	1,341	397	1,240
L 学術研究、専門・技術サービス業	922	4,970	98	469	313	1,588	448	2,178
M 宿泊業、飲食サービス業	3,246	21,226	542	2,303	1,305	7,031	1,700	9,287
N 生活関連サービス業、娯楽業	2,813	10,695	486	1,344	1,150	3,346	1,612	5,415
O 教育、学習支援業	664	5,681	75	385	253	2,208	320	2,300
P 医療、福祉	1,867	30,612	259	3,655	759	11,227	1,062	17,464
Q 複合サービス事業	238	3,818	54	668	98	1,143	169	2,035
R サービス業(他に分類されないもの)	1,947	17,983	287	1,519	798	5,363	1,047	8,031
構成比(%)								
全産業(S公務を除く)	100.0	100.0	100.0	100.0	100.0	100.0	100.0	100.0
A～B 農林漁業(個人経営を除く)	0.7	0.8	1.5	2.8	0.9	1.3	1.1	1.4
C 鉱業、採石業、砂利採取業	0.0	0.0	0.1	0.1	0.0	0.0	0.1	0.1
D 建設業	10.5	7.8	14.4	15.0	11.2	8.3	11.5	10.0
E 製造業	9.2	20.3	8.6	20.7	11.6	30.2	7.8	21.0
F 電気・ガス・熱供給・水道業	0.1	0.3	0.1	0.3	0.1	0.2	0.1	0.5
G 情報通信業	0.7	1.1	0.3	0.2	0.6	0.8	0.6	0.4
H 運輸業、郵便業	1.8	4.5	1.7	3.2	1.6	2.8	1.8	3.8
I 卸売業、小売業	26.0	20.6	24.7	18.9	24.6	17.9	27.5	19.4
J 金融業、保険業	1.7	2.7	1.5	1.9	1.5	1.9	1.7	2.4
K 不動産業、物品賃貸業	5.4	2.0	3.3	1.3	5.1	1.5	2.8	1.1
L 学術研究、専門・技術サービス業	3.5	2.1	2.4	1.6	2.9	1.7	3.2	1.9
M 宿泊業、飲食サービス業	12.2	8.9	13.1	7.9	12.0	7.7	12.1	7.9
N 生活関連サービス業、娯楽業	10.6	4.5	11.8	4.6	10.5	3.7	11.4	4.6
O 教育、学習支援業	2.5	2.4	1.8	1.3	2.3	2.4	2.3	2.0
P 医療、福祉	7.0	12.9	6.3	12.6	7.0	12.3	7.5	14.9
Q 複合サービス事業	0.9	1.6	1.3	2.3	0.9	1.3	1.2	1.7
R サービス業(他に分類されないもの)	7.3	7.6	7.0	5.2	7.3	5.9	7.4	6.8

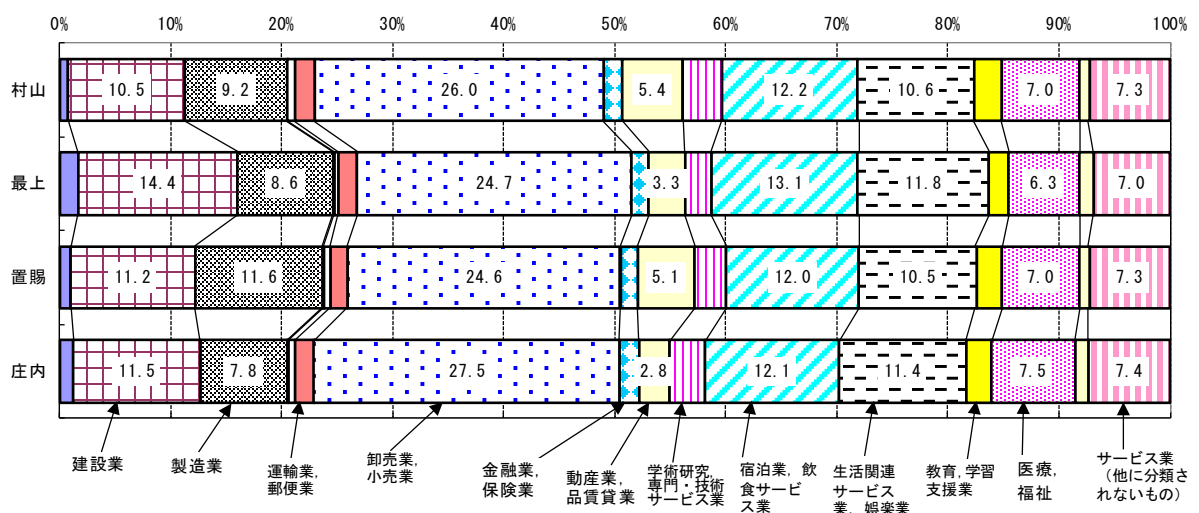
(注) 「事業所数」及び「従業者数」は、必要な事項の数値が得られた事業所を対象として集計したものである。

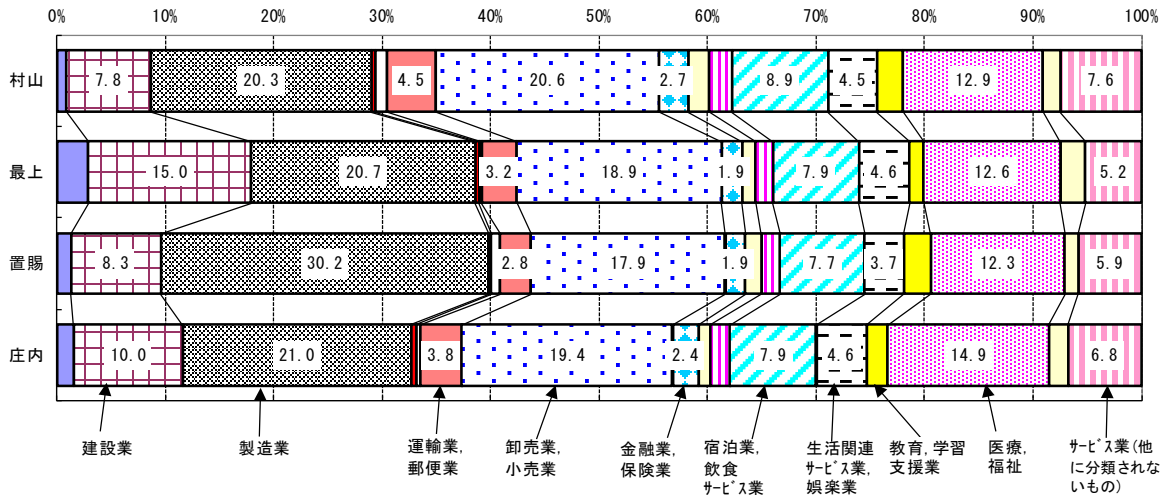

**事業所数は天童市のみ増加、ほか全ての市町村で減少。従業者数は7市町村で増加。**

市町村別の事業所数は、前回調査と比べて、天童市のみ増加し、ほか全ての市町村で減少となった。

また、従業者数は、山形市、天童市、上山市など7市町村で増加となった。

**表 22 市町村別事業所数及び従業者数**

市町村	事業所数						従業者数(人)					
	平成28年		平成24年		平成24～28年		平成28年		平成24年		平成24～28年	
	数	構成比(%)	数	構成比(%)	増減数	増減率(%)	数	構成比(%)	数	構成比(%)	増減数	増減率(%)
総 数	55,778	100.0	57,963	100.0	-2,185	-3.8	475,435	100.0	479,223	100.0	-3,788	-0.8
村山地域	26,647	47.8	27,298	47.1	-651	-2.4	238,058	50.1	235,043	49.0	3,015	1.3
最上地域	4,122	7.4	4,338	7.5	-216	-5.0	29,040	6.1	30,015	6.3	-975	-3.2
置賜地域	10,905	19.6	11,540	19.9	-635	-5.5	90,961	19.1	94,664	19.8	-3,703	-3.9
庄内地域	14,104	25.3	14,787	25.5	-683	-4.6	117,376	24.7	119,501	24.9	-2,125	-1.8
山形市	13,121	23.5	13,391	23.1	-270	-2.0	123,247	25.9	120,627	25.2	2,620	2.2
米沢市	4,504	8.1	4,770	8.2	-266	-5.6	41,502	8.7	43,296	9.0	-1,794	-4.1
鶴岡市	6,545	11.7	6,781	11.7	-236	-3.5	54,958	11.6	56,277	11.7	-1,319	-2.3
酒田市	5,615	10.1	5,943	10.3	-328	-5.5	48,486	10.2	48,596	10.1	-110	-0.2
新庄市	2,368	4.2	2,428	4.2	-60	-2.5	17,624	3.7	17,445	3.6	179	1.0
寒河江市	1,936	3.5	2,004	3.5	-68	-3.4	18,222	3.8	18,418	3.8	-196	-1.1
上山市	1,430	2.6	1,478	2.5	-48	-3.2	11,846	2.5	10,870	2.3	976	9.0
村山市	1,213	2.2	1,266	2.2	-53	-4.2	8,662	1.8	8,571	1.8	91	1.1
長井市	1,592	2.9	1,723	3.0	-131	-7.6	12,729	2.7	13,604	2.8	-875	-6.4
天童市	3,061	5.5	2,997	5.2	64	2.1	29,097	6.1	27,460	5.7	1,637	6.0
東根市	1,817	3.3	1,820	3.1	-3	-0.2	20,281	4.3	20,626	4.3	-345	-1.7
尾花沢市	934	1.7	1,012	1.7	-78	-7.7	6,150	1.3	6,922	1.4	-772	-11.2
南陽市	1,743	3.1	1,793	3.1	-50	-2.8	12,839	2.7	12,908	2.7	-69	-0.5
山辺町	471	0.8	509	0.9	-38	-7.5	2,904	0.6	2,951	0.6	-47	-1.6
中山町	383	0.7	398	0.7	-15	-3.8	2,394	0.5	2,577	0.5	-183	-7.1
河北町	962	1.7	991	1.7	-29	-2.9	6,885	1.4	7,141	1.5	-256	-3.6
西川町	270	0.5	324	0.6	-54	-16.7	1,684	0.4	1,777	0.4	-93	-5.2
朝日町	323	0.6	351	0.6	-28	-8.0	1,951	0.4	2,048	0.4	-97	-4.7
大江町	363	0.7	385	0.7	-22	-5.7	2,520	0.5	2,891	0.6	-371	-12.8
大石田町	363	0.7	372	0.6	-9	-2.4	2,215	0.5	2,164	0.5	51	2.4
金山町	247	0.4	256	0.4	-9	-3.5	1,470	0.3	1,621	0.3	-151	-9.3
最上町	407	0.7	446	0.8	-39	-8.7	2,873	0.6	3,182	0.7	-309	-9.7
舟形町	198	0.4	227	0.4	-29	-12.8	1,461	0.3	1,751	0.4	-290	-16.6
真室川町	343	0.6	368	0.6	-25	-6.8	2,231	0.5	2,436	0.5	-205	-8.4
大蔵村	179	0.3	202	0.3	-23	-11.4	870	0.2	1,065	0.2	-195	-18.3
鮭川村	162	0.3	175	0.3	-13	-7.4	1,275	0.3	1,233	0.3	42	3.4
戸沢村	218	0.4	236	0.4	-18	-7.6	1,236	0.3	1,282	0.3	-46	-3.6
高畠町	1,061	1.9	1,101	1.9	-40	-3.6	8,738	1.8	8,938	1.9	-200	-2.2
川西町	657	1.2	689	1.2	-32	-4.6	4,758	1.0	5,067	1.1	-309	-6.1
小国町	395	0.7	440	0.8	-45	-10.2	3,113	0.7	3,409	0.7	-296	-8.7
白鷹町	658	1.2	707	1.2	-49	-6.9	4,837	1.0	4,868	1.0	-31	-0.6
飯豊町	295	0.5	317	0.5	-22	-6.9	2,445	0.5	2,574	0.5	-129	-5.0
三川町	446	0.8	458	0.8	-12	-2.6	4,121	0.9	4,139	0.9	-18	-0.4
庄内町	896	1.6	955	1.6	-59	-6.2	6,243	1.3	6,537	1.4	-294	-4.5
遊佐町	602	1.1	650	1.1	-48	-7.4	3,568	0.8	3,952	0.8	-384	-9.7

(注) 「事業所数」及び「従業者数」は、必要な事項の数値が得られた事業所を対象として集計したものである。

## 8 売上金額

### 1 事業所当たりの売上金額は「製造業」が最も多い。

本県に所在する事業所の売上金額をみると、「卸売業，小売業」が2兆6,945億円（前回比+3,886億円、16.9%増）で最も多く、次いで「製造業」が2兆6,587億円（前回比-163億円、0.6%減）、「医療，福祉」が1兆115億円（前回比+1,674億円、19.8%増）となっている。

また、1事業所当たりの売上金額をみると、「製造業」が5億4,808万円で最も多く、次いで「複合サービス事業（協同組合）」が3億3,328万円、「医療，福祉」が2億8,182万円となっている。

なお、事業所単位の把握を行っていない産業（表下、注意書き）があるため、産業計は出していない。

第23表 産業分類別事業所数、売上金額及び1事業所当たり売上金額

産業分類	事業所数				売上金額（百万円）				1事業所当たり売上金額（万円）			
	平成28年	平成24年	平成24年～28年		平成28年	平成24年	平成24年～28年		平成28年	平成24年	平成24年～28年	
			増減数	増減率（%）			増減数	増減率（%）			増減数	増減率（%）
農林漁業（個人経営を除く）	476	411	65	15.8	63,848	49,909	13,939	27.9	14,678	12,477	2,201	17.6
鉱業，採石業，砂利採取業	23	20	3	15.0	4,581	4,103	478	11.7	20,821	20,515	306	1.5
製造業	4,973	5,091	-118	-2.3	2,658,736	2,675,068	-16,332	-0.6	54,808	53,299	1,509	2.8
情報通信業（情報サービス業，インターネット附随サービス業）	163	160	3	1.9	20,113	23,797	-3,684	-15.5	13,871	15,255	-1,384	-9.1
卸売業，小売業	14,036	13,493	543	4.0	2,694,491	2,305,906	388,585	16.9	19,839	17,370	2,469	14.2
不動産業，物品賃貸業	2,438	2,456	-18	-0.7	114,533	97,399	17,134	17.6	4,833	4,000	833	20.8
学術研究，専門・技術サービス業	1,693	1,644	49	3.0	84,048	62,343	21,705	34.8	5,150	3,855	1,295	33.6
宿泊業，飲食サービス業	6,324	5,772	552	9.6	181,028	149,226	31,802	21.3	2,957	2,602	355	13.6
生活関連サービス業，娯楽業	5,827	5,631	196	3.5	244,440	220,563	23,877	10.8	4,323	3,939	384	9.7
教育，学習支援業（その他の教育，学習支援業）	1,049	981	68	6.9	22,472	17,812	4,660	26.2	2,234	1,821	413	22.7
医療，福祉	3,692	2,943	749	25.5	1,011,455	844,069	167,386	19.8	28,182	28,996	-814	-2.8
複合サービス事業（協同組合）	166	155	11	7.1	42,660	61,118	-18,458	-30.2	33,328	53,612	-20,284	-37.8
サービス業（政治・経済・文化団体，宗教を除く）	1,818	1,812	6	0.3	188,554	156,322	32,232	20.6	10,893	8,877	2,016	22.7

（注1）「事業所数」、「売上金額」及び「1事業所当たり売上金額」は、必要な事項の数値が得られた事業所を対象として集計したものである。

（注2）「平成28年売上金額」及び「平成28年1事業所当たり売上金額」は、消費税抜きで回答された事業所の場合、消費税込み金額に補正した上で集計したものである。

（注3）以下の産業は、事業所単位の売上金額の把握を行っていないため、表中には掲載していない。

「建設業」、「電気・ガス・熱供給・水道業」、「情報通信業のうち通信業、放送業及び映像・音声・文字情報制作業」、「運輸業，郵便業」、「金融業，保険業」、「教育，学習支援業のうち学校教育」、「複合サービス事業のうち郵便局」、「サービス業のうち政治・経済・文化団体及び宗教」。

第24表 地域別、産業分類別事業所数、売上金額

産業分類	村山地域							
	事業所数				売上金額(億円)			
	平成28年	平成24年	平成24年～28年		平成28年	平成24年	平成24年～28年	
			増減数	増減率(%)			増減数	増減率(%)
農林漁業(個人経営を除く)	172	134	38	28.4	(254)	(115)	(139)	(120.9)
鉱業、採石業、砂利採取業	4	6	-2	-33.3	(0)	(0)	(0)	(-)
製造業	2,367	2,395	-28	-1.2	12,337	10,408	1,929	18.5
情報通信業(情報サービス業、インターネット附随サービス業)	89	88	1	1.1	(130)	(116)	(14)	(12.1)
卸売業、小売業	6,670	6,318	352	5.6	16,422	13,701	2,721	19.9
不動産業、物品賃貸業	1,392	1,382	10	0.7	(792)	(663)	(129)	(19.5)
学術研究、専門・技術サービス業	877	843	34	4.0	449	364	85	23.4
宿泊業、飲食サービス業	3,013	2,707	306	11.3	987	804	183	22.8
生活関連サービス業、娯楽業	2,686	2,567	119	4.6	1,301	1,131	170	15.0
教育、学習支援業(その他の教育、学習支援業)	535	456	79	17.3	(126)	(97)	(29)	(29.9)
医療、福祉	1,735	1,393	342	24.6	8,035	6,773	1,262	18.6
複合サービス事業(協同組合)	89	82	7	8.5	(129)	(253)	(-124)	(-49.0)
サービス業(政治・経済・文化団体、宗教を除く)	888	854	34	4.0	1,145	827	318	38.5

産業分類	最上地域							
	事業所数				売上金額(億円)			
	平成28年	平成24年	平成24年～28年		平成28年	平成24年	平成24年～28年	
			増減数	増減率(%)			増減数	増減率(%)
農林漁業(個人経営を除く)	58	56	2	3.6	(88)	(60)	(28)	(46.7)
鉱業、採石業、砂利採取業	5	3	2	66.7	(2)	(0)	(2)	(-)
製造業	330	357	-27	-7.6	842	751	91	12.1
情報通信業(情報サービス業、インターネット附随サービス業)	7	7	0	0.0	(4)	(3)	(1)	(33.3)
卸売業、小売業	989	976	13	1.3	1,208	986	222	22.5
不動産業、物品賃貸業	135	133	2	1.5	(28)	(21)	(7)	(33.3)
学術研究、専門・技術サービス業	94	85	9	10.6	(36)	(28)	8	28.6
宿泊業、飲食サービス業	504	457	47	10.3	89	75	14	18.7
生活関連サービス業、娯楽業	471	456	15	3.3	167	142	25	17.6
教育、学習支援業(その他の教育、学習支援業)	60	56	4	7.1	(7)	(8)	(-1)	(-12.5)
医療、福祉	236	182	54	29.7	208	134	74	55.2
複合サービス事業(協同組合)	15	8	7	87.5	(18)	(4)	(14)	(350.0)
サービス業(政治・経済・文化団体、宗教を除く)	149	159	-10	-6.3	84	80	4	5.0

(注1) ( ) 書きは、県でX(秘匿部分)を除いて市町村分を足し上げた参考値、またはその比較値である。  
(注2) 「事業所数」及び「売上金額」は、必要な事項の数値が得られた事業所を対象として集計したものである。  
(注3) 「平成28年売上金額」は、消費税抜きで回答された事業所の場合、消費税込み金額に補正した上で集計したものである。  
(注4) 以下の産業は、事業所単位での売上金額の把握を行っていないため、表中には掲載していない。  
「建設業」、「電気・ガス・熱供給・水道業」、「情報通信業のうち通信業、放送業及び映像・音声・文字情報制作業」、「運輸業、郵便業」、「金融業、保険業」、「教育、学習支援業のうち学校教育」、「複合サービス事業のうち郵便局」、「サービス業のうち政治・経済・文化団体及び宗教」。

産業分類	置賜地域							
	事業所数				売上金額(億円)			
	平成28年	平成24年	平成24年～28年		平成28年	平成24年	平成24年～28年	
			増減数	増減率(%)			増減数	増減率(%)
農林漁業(個人経営を除く)	99	100	-1	-1.0	113	95	18	18.9
鉱業, 採石業, 砂利採取業	3	2	1	50.0	(0)	(0)	(0)	(-)
製造業	1,233	1,275	-42	-3.3	7,876	10,575	-2,699	-25.5
情報通信業(情報サービス業, インターネット附随サービス業)	34	35	-1	-2.9	(19)	(22)	(-3)	(-13.6)
卸売業, 小売業	2,606	2,565	41	1.6	3,579	3,136	443	14.1
不動産業, 物品賃貸業	537	535	2	0.4	(144)	(111)	(33)	(29.7)
学術研究, 専門・技術サービス業	297	307	-10	-3.3	140	92	48	52.2
宿泊業, 飲食サービス業	1,251	1,125	126	11.2	303	256	47	18.4
生活関連サービス業, 娯楽業	1,117	1,116	1	0.1	389	411	-22	-5.4
教育, 学習支援業(その他の教育, 学習支援業)	192	197	-5	-2.5	(47)	(38)	(9)	(23.7)
医療, 福祉	730	563	167	29.7	691	566	125	22.1
複合サービス事業(協同組合)	20	18	2	11.1	(48)	(50)	(-2)	(-4.0)
サービス業(政治・経済・文化団体, 宗教を除く)	348	354	-6	-1.7	263	256	7	2.7

産業分類	庄内地域							
	事業所数				売上金額(億円)			
	平成28年	平成24年	平成24年～28年		平成28年	平成24年	平成24年～28年	
			増減数	増減率(%)			増減数	増減率(%)
農林漁業(個人経営を除く)	147	121	26	21.5	178	211	-33	-15.6
鉱業, 採石業, 砂利採取業	11	9	2	22.2	(9)	(3)	(6)	(200.0)
製造業	1,043	1,064	-21	-2.0	5,532	5,017	515	10.3
情報通信業(情報サービス業, インターネット附随サービス業)	33	30	3	10.0	32	(32)	(0)	(0.0)
卸売業, 小売業	3,771	3,634	137	3.8	5,735	5,138	597	11.6
不動産業, 物品賃貸業	374	406	-32	-7.9	181	177	4	2.3
学術研究, 専門・技術サービス業	425	409	16	3.9	214	138	76	55.1
宿泊業, 飲食サービス業	1,556	1,483	73	4.9	431	357	74	20.7
生活関連サービス業, 娯楽業	1,553	1,492	61	4.1	588	521	67	12.9
教育, 学習支援業(その他の教育, 学習支援業)	262	272	-10	-3.7	(44)	34	(10)	(29.4)
医療, 福祉	991	805	186	23.1	1,180	967	213	22.0
複合サービス事業(協同組合)	42	47	-5	-10.6	(127)	(174)	(-47)	(-27.0)
サービス業(政治・経済・文化団体, 宗教を除く)	433	445	-12	-2.7	392	399	-7	-1.8

(注1) ( ) 書きは、県でX(秘匿部分)を除いて市町村分を足し上げた参考値、またはその比較値である。

(注2) 「事業所数」及び「売上金額」は、必要な事項の数値が得られた事業所を対象として集計したものである。

(注3) 「平成28年売上金額」は、消費税抜きで回答された事業所の場合、消費税込み金額に補正した上で集計したものである。

(注4) 以下の産業は、事業所単位での売上金額の把握を行っていないため、表中には掲載していない。

「建設業」、「電気・ガス・熱供給・水道業」、「情報通信業のうち通信業、放送業及び映像・音声・文字情報制作業」、「運輸業、郵便業」、

「金融業、保険業」、「教育、学習支援業のうち学校教育」、「複合サービス事業のうち郵便局」、

「サービス業のうち政治・経済・文化団体及び宗教」。

置賜地域では製造業の売上金額が突出している。

図 16 地域別、産業分類別売上金額

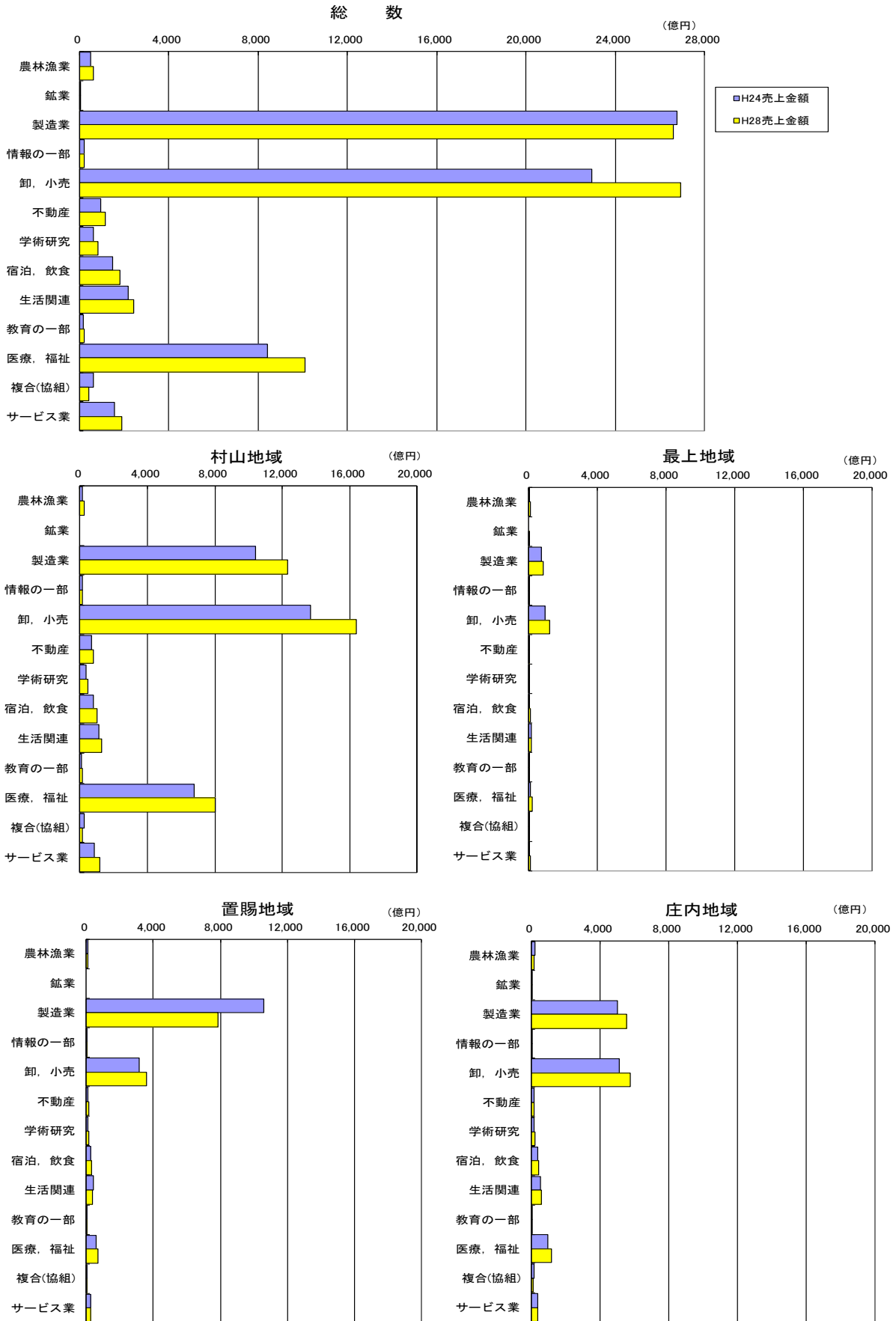

注：グラフは第 24 表の数値により作成している。

## 参考 都道府県別事業所数及び従業者数

都道府県	事業所数					従業者数(人)				
	平成28年	順位	平成24年	平成24～28年		平成28年	順位	平成24年	平成24～28年	
				増減数	増減率(%)				増減数	増減率(%)
全 国	5,340,783	—	5,453,635	-112,852	-2.1	56,872,826	—	55,837,252	1,035,574	1.9
北海道	224,718	6	231,549	-6,831	-3.0	2,165,925	8	2,159,641	6,284	0.3
青森県	58,116	31	59,346	-1,230	-2.1	498,988	33	503,372	-4,384	-0.9
岩手県	58,415	30	57,551	864	1.5	525,264	31	509,979	15,285	3.0
宮城県	97,974	17	92,769	5,205	5.6	1,006,886	15	955,780	51,106	5.3
秋田県	48,769	37	50,817	-2,048	-4.0	413,719	39	418,749	-5,030	-1.2
山形県	55,778	32	57,963	-2,185	-3.8	475,435	35	479,223	-3,788	-0.8
福島県	85,960	20	86,170	-210	-0.2	806,130	21	782,816	23,314	3.0
茨城県	115,007	12	118,063	-3,056	-2.6	1,233,534	12	1,216,659	16,875	1.4
栃木県	86,088	19	89,194	-3,106	-3.5	878,756	19	865,025	13,731	1.6
群馬県	90,231	18	93,556	-3,325	-3.6	900,921	17	878,540	22,381	2.5
埼玉県	240,542	5	244,825	-4,283	-1.7	2,575,544	5	2,492,294	83,250	3.3
千葉県	188,740	9	190,239	-1,499	-0.8	2,114,259	9	2,042,622	71,637	3.5
東京都	621,671	1	627,357	-5,686	-0.9	9,005,511	1	8,655,267	350,244	4.0
神奈川県	287,942	4	290,603	-2,661	-0.9	3,464,316	4	3,370,740	93,576	2.8
新潟県	112,948	14	117,675	-4,727	-4.0	1,025,630	14	1,033,472	-7,842	-0.8
富山県	51,785	35	53,524	-1,739	-3.2	504,554	32	507,159	-2,605	-0.5
石川県	59,770	29	61,710	-1,940	-3.1	541,030	29	538,709	2,321	0.4
福井県	41,644	42	42,815	-1,171	-2.7	377,238	41	372,509	4,729	1.3
山梨県	42,387	41	44,084	-1,697	-3.8	366,320	42	367,195	-875	-0.2
長野県	106,030	15	108,638	-2,608	-2.4	928,421	16	923,685	4,736	0.5
岐阜県	98,527	16	102,073	-3,546	-3.5	880,780	18	882,086	-1,306	-0.1
静岡県	172,031	10	178,399	-6,368	-3.6	1,712,983	10	1,736,157	-23,174	-1.3
愛知県	309,867	3	316,912	-7,045	-2.2	3,749,904	3	3,637,298	112,606	3.1
三重県	77,168	22	79,050	-1,882	-2.4	801,130	22	795,969	5,161	0.6
滋賀県	55,262	33	55,469	-207	-0.4	602,600	25	590,842	11,758	2.0
京都府	113,774	13	117,884	-4,110	-3.5	1,137,370	13	1,118,404	18,966	1.7
大阪府	392,940	2	408,713	-15,773	-3.9	4,393,139	2	4,334,776	58,363	1.3
兵庫県	214,169	7	218,877	-4,708	-2.2	2,203,102	7	2,173,594	29,508	1.4
奈良県	46,487	40	46,711	-224	-0.5	434,135	37	427,579	6,556	1.5
和歌山県	47,247	38	49,196	-1,949	-4.0	377,605	40	376,733	872	0.2
鳥取県	25,718	47	26,227	-509	-1.9	230,700	47	226,944	3,756	1.7
島根県	34,987	46	36,300	-1,313	-3.6	290,557	45	292,056	-1,499	-0.5
岡山県	79,870	21	81,438	-1,568	-1.9	820,656	20	805,627	15,029	1.9
広島県	127,057	11	129,504	-2,447	-1.9	1,302,074	11	1,287,533	14,541	1.1
山口県	61,385	28	63,381	-1,996	-3.1	577,791	26	584,608	-6,817	-1.2
徳島県	35,853	44	37,436	-1,583	-4.2	301,688	44	306,064	-4,376	-1.4
香川県	46,774	39	48,381	-1,607	-3.3	429,167	38	426,402	2,765	0.6
愛媛県	63,310	26	65,491	-2,181	-3.3	566,761	27	576,727	-9,966	-1.7
高知県	35,366	45	36,771	-1,405	-3.8	279,196	46	281,772	-2,576	-0.9
福岡県	212,649	8	212,017	632	0.3	2,236,269	6	2,174,722	61,547	2.8
佐賀県	37,479	43	37,998	-519	-1.4	354,733	43	349,694	5,039	1.4
長崎県	62,028	27	63,275	-1,247	-2.0	536,782	30	551,755	-14,973	-2.7
熊本県	72,144	24	76,153	-4,009	-5.3	690,992	23	701,614	-10,622	-1.5
大分県	52,973	34	54,159	-1,186	-2.2	483,206	34	485,108	-1,902	-0.4
宮崎県	51,475	36	53,060	-1,585	-3.0	448,050	36	450,481	-2,431	-0.5
鹿児島県	75,443	23	77,335	-1,892	-2.4	669,456	24	674,469	-5,013	-0.7
沖縄県	64,285	25	62,977	1,308	2.1	553,619	28	514,802	38,817	7.5

(注) 「事業所数」及び「従業者数」は、必要な事項の数値が得られた事業所を対象として集計したものである。

# 統計表





第1表 事業所数、男女別従業者数

(単位：事業所、人)

市町村	総 数 (民営事業所)				
	事業所数 (事業内容等不 詳を含む)	事業所数	従業者数 (注)	従業者数	
				男	女
総数	56,551	55,778	475,435	258,817	215,355
村山地域	27,061	26,647	238,058	130,033	107,409
最上地域	4,157	4,122	29,040	15,672	13,278
置賜地域	11,018	10,905	90,961	49,952	40,767
庄内地域	14,315	14,104	117,376	63,160	53,901
山形市	13,392	13,121	123,247	66,722	56,241
米沢市	4,581	4,504	41,502	23,077	18,373
鶴岡市	6,648	6,545	54,958	28,766	26,083
酒田市	5,698	5,615	48,486	27,041	21,253
新庄市	2,392	2,368	17,624	9,121	8,444
寒河江市	1,945	1,936	18,222	10,140	8,030
上山市	1,443	1,430	11,846	6,377	5,459
村山市	1,218	1,213	8,662	4,797	3,801
長井市	1,601	1,592	12,729	7,050	5,577
天童市	3,107	3,061	29,097	16,176	12,846
東根市	1,858	1,817	20,281	11,312	8,936
尾花沢市	939	934	6,150	3,391	2,743
南陽市	1,758	1,743	12,839	6,584	6,243
山辺町	480	471	2,904	1,382	1,520
中山町	388	383	2,394	1,361	1,007
河北町	968	962	6,885	3,760	3,119
西川町	272	270	1,684	952	732
朝日町	324	323	1,951	1,114	817
大江町	364	363	2,520	1,351	1,167
大石田町	363	363	2,215	1,198	991
金山町	247	247	1,470	845	625
最上町	408	407	2,873	1,617	1,256
舟形町	202	198	1,461	908	543
真室川町	346	343	2,231	1,162	1,055
大蔵村	180	179	870	506	364
鮭川村	162	162	1,275	796	477
戸沢村	220	218	1,236	717	514
高畠町	1,064	1,061	8,738	4,794	3,931
川西町	658	657	4,758	2,432	2,326
小国町	399	395	3,113	1,978	1,135
白鷹町	661	658	4,837	2,610	2,164
飯豊町	296	295	2,445	1,427	1,018
三川町	460	446	4,121	2,168	1,950
庄内町	904	896	6,243	3,375	2,862
遊佐町	605	602	3,568	1,810	1,753

(注) 男女別の不詳を含む。

第2表 産業大分類別事業所数及び従業者数

市町村	総数 (民営事業所)									
	全産業	農林漁業	鉱業、採石業、 砂利採取業	建設業	製造業	電気・ガス・ 熱供給・水道業	情報通信業	運輸業、郵便業	卸売業、小売業	
総数	55,778	510	24	6,235	5,154	45	342	970	14,496	
村山地域	26,647	187	5	2,811	2,441	15	185	476	6,916	
最上地域	4,122	61	5	593	354	5	14	70	1,019	
置賜地域	10,905	103	3	1,216	1,262	9	61	173	2,678	
庄内地域	14,104	159	11	1,615	1,097	16	82	251	3,883	
事業所数	山形市	13,121	38	-	1,108	874	8	151	221	3,458
	米沢市	4,504	22	-	393	500	4	39	73	1,101
	鶴岡市	6,545	63	5	709	520	6	46	92	1,773
	酒田市	5,615	51	2	615	369	8	33	120	1,611
	新庄市	2,368	12	-	227	185	3	10	41	593
	寒河江市	1,936	12	2	230	227	2	6	34	454
	上山市	1,430	25	-	161	182	-	5	21	350
	村山市	1,213	19	-	192	195	2	2	11	290
	長井市	1,592	17	-	200	196	3	8	20	388
	天童市	3,061	17	1	304	265	3	7	82	806
	東根市	1,817	15	1	179	202	-	5	35	499
	尾花沢市	934	25	-	129	99	-	3	16	258
	南陽市	1,743	11	1	172	189	-	5	26	450
	山辺町	471	7	-	65	72	-	1	3	129
	中山町	383	6	-	54	50	-	2	13	95
	河北町	962	6	-	161	124	-	2	15	246
	西川町	270	4	-	39	34	-	-	7	66
	朝日町	323	5	-	59	34	-	1	5	81
	大江町	363	5	1	48	48	-	-	6	99
	大石田町	363	3	-	82	35	-	-	7	85
	金山町	247	6	1	55	17	-	1	6	74
	最上町	407	5	3	92	37	-	2	5	93
	舟形町	198	3	-	52	16	1	-	4	41
	真室川町	343	12	-	58	36	-	-	5	94
	大蔵村	179	5	1	35	11	1	-	2	45
	鮭川村	162	16	-	27	22	-	-	1	33
	戸沢村	218	2	-	47	30	-	1	6	46
	高島町	1,061	8	1	159	121	-	5	21	262
	川西町	657	13	-	99	79	-	1	11	166
	小国町	395	7	1	52	29	2	-	7	95
	白鷹町	658	9	-	93	113	-	3	11	146
飯豊町	295	16	-	48	35	-	-	4	70	
三川町	446	14	-	61	37	1	2	12	132	
庄内町	896	15	2	136	112	1	1	15	208	
遊佐町	602	16	2	94	59	-	-	12	159	
総数	475,435	5,621	249	42,190	106,493	1,647	4,029	18,650	93,586	
村山地域	238,058	1,951	88	18,545	48,343	781	2,702	10,636	49,023	
最上地域	29,040	812	27	4,354	6,018	96	65	929	5,477	
置賜地域	90,961	1,159	30	7,509	27,469	210	763	2,583	16,304	
庄内地域	117,376	1,699	104	11,782	24,663	560	499	4,502	22,782	
従業者数	山形市	123,247	417	-	8,471	12,559	539	2,543	5,998	28,565
	米沢市	41,502	335	-	2,743	11,431	160	359	1,267	7,830
	鶴岡市	54,958	707	52	5,027	12,615	171	257	1,453	10,039
	酒田市	48,486	568	13	5,315	9,047	364	205	2,472	9,595
	新庄市	17,624	90	-	1,839	3,757	89	61	721	3,736
	寒河江市	18,222	118	29	1,679	5,683	103	48	837	2,988
	上山市	11,846	320	-	865	3,282	-	19	292	2,047
	村山市	8,662	121	-	1,052	3,063	26	5	145	1,382
	長井市	12,729	177	-	1,250	4,080	46	58	241	2,442
	天童市	29,097	220	1	1,945	7,700	113	34	1,930	5,898
	東根市	20,281	202	42	1,009	8,458	-	34	624	3,269
	尾花沢市	6,150	176	-	833	1,594	-	6	161	1,253
	南陽市	12,839	90	5	987	3,421	-	316	362	2,437
	山辺町	2,904	67	-	295	756	-	2	49	657
	中山町	2,394	65	-	274	446	-	3	167	517
	河北町	6,885	62	-	931	2,297	-	6	189	1,154
	西川町	1,684	81	-	213	408	-	-	95	300
	朝日町	1,951	19	-	286	475	-	2	26	354
	大江町	2,520	51	16	265	967	-	-	46	346
	大石田町	2,215	32	-	427	655	-	-	77	293
	金山町	1,470	108	3	319	363	-	1	58	267
	最上町	2,873	57	17	747	577	-	2	27	410
	舟形町	1,461	102	-	266	301	4	-	25	187
	真室川町	2,231	182	-	299	468	-	-	35	449
	大蔵村	870	35	7	181	64	3	-	3	161
	鮭川村	1,275	226	-	345	236	-	-	2	118
	戸沢村	1,236	12	-	358	252	-	1	58	149
	高島町	8,738	78	9	705	3,408	-	16	271	1,406
	川西町	4,758	145	-	525	1,366	-	2	89	717
	小国町	3,113	81	16	452	1,165	4	-	67	449
	白鷹町	4,837	112	-	491	1,753	-	12	220	690
飯豊町	2,445	141	-	356	845	-	-	66	333	
三川町	4,121	75	-	273	860	12	19	149	1,377	
庄内町	6,243	197	17	750	1,526	13	18	268	1,004	
遊佐町	3,568	152	22	417	615	-	-	160	767	

第2表 産業大分類別事業所数及び従業者数

(単位:事業所)

市町村	総数 (民営事業所)									
	金融業、保険業	不動産業、 物品賃貸業	学術研究、 専門・技術 サービス業	宿泊業、 飲食サービス業	生活関連サ ービス業、 娯楽業	教育、 学習支援業	医療、福祉	複合サービス 事業	サービス業 (他に分類さ れないもの)	
事業所数	総数	932	2,538	1,781	6,793	6,061	1,312	3,947	559	4,079
	村山地域	465	1,449	922	3,246	2,813	664	1,867	238	1,947
	最上地域	63	137	98	542	486	75	259	54	287
	置賜地域	169	555	313	1,305	1,150	253	759	98	798
	庄内地域	235	397	448	1,700	1,612	320	1,062	169	1,047
	山形市	305	941	551	1,680	1,283	382	978	90	1,053
	米沢市	79	316	153	573	416	120	336	27	352
	鶴岡市	122	177	209	845	752	160	482	75	509
	酒田市	94	181	202	680	616	132	458	62	381
	新庄市	49	126	68	362	281	51	183	16	161
	寒河江市	28	62	55	240	242	37	137	20	148
	上市市	12	66	35	201	155	34	87	16	80
	村山市	14	23	36	106	130	18	72	17	86
	長井市	30	65	47	187	168	44	112	13	94
	天童市	44	211	88	401	319	89	228	26	170
	東根市	20	78	55	241	217	38	120	17	95
	尾花沢市	8	18	25	99	118	13	42	9	72
	南陽市	28	88	46	241	203	40	131	12	100
	山辺町	3	8	11	32	47	16	35	6	36
	中山町	8	8	11	26	42	4	23	4	37
	河北町	9	22	28	68	109	24	72	9	67
	西川町	3	-	8	47	21	4	11	6	20
	朝日町	2	2	7	29	42	1	19	6	30
	大江町	4	5	5	42	46	2	21	7	24
	大石田町	5	5	7	34	42	2	22	5	29
	金山町	3	-	4	26	26	6	5	3	14
	最上町	4	-	10	49	44	10	19	5	29
	舟形町	1	4	6	14	22	-	11	6	17
	真室川町	3	5	3	31	46	5	15	8	22
	大蔵村	1	1	1	31	21	-	4	5	15
	鮭川村	-	-	3	14	21	1	7	5	12
	戸沢村	2	1	3	15	25	2	15	6	17
	高島町	11	50	27	110	107	21	69	8	81
	川西町	6	6	7	52	89	9	42	13	64
	小国町	6	19	7	57	55	5	14	11	28
	白鷹町	5	9	19	55	78	13	38	8	58
	飯豊町	4	2	7	30	34	1	17	6	21
	三川町	6	10	12	35	51	7	21	4	41
	庄内町	9	13	19	85	121	13	60	17	69
	遊佐町	4	16	6	55	72	8	41	11	47
従業者数	総数	11,426	7,600	9,205	39,847	20,800	10,574	62,958	7,664	32,896
	村山地域	6,351	4,653	4,970	21,226	10,695	5,681	30,612	3,818	17,983
	最上地域	553	366	469	2,303	1,344	385	3,655	668	1,519
	置賜地域	1,687	1,341	1,588	7,031	3,346	2,208	11,227	1,143	5,363
	庄内地域	2,835	1,240	2,178	9,287	5,415	2,300	17,464	2,035	8,031
	山形市	4,628	3,044	3,180	11,696	5,977	4,117	17,520	1,517	12,476
	米沢市	844	741	836	3,473	1,549	1,386	5,160	401	2,987
	鶴岡市	1,650	541	1,155	4,995	2,571	1,350	8,001	1,024	3,350
	酒田市	1,001	601	846	3,482	2,204	840	7,206	742	3,985
	新庄市	476	330	346	1,433	888	297	2,217	298	1,046
	寒河江市	349	322	252	1,292	853	251	2,046	533	839
	上市市	165	156	350	1,228	399	198	1,826	219	480
	村山市	164	44	162	495	344	217	947	213	282
	長井市	317	164	256	810	382	272	1,607	228	399
	天童市	495	584	340	2,985	1,261	497	2,921	461	1,712
	東根市	255	216	401	1,712	709	169	1,718	500	963
	尾花沢市	60	42	122	568	268	47	707	59	254
	南陽市	296	205	197	1,390	603	170	1,714	115	531
	山辺町	32	32	35	109	171	68	479	53	99
	中山町	39	70	15	187	94	25	331	42	119
	河北町	74	90	63	279	309	67	956	78	330
	西川町	16	-	13	261	34	7	155	29	72
	朝日町	15	19	10	136	73	1	309	37	189
	大江町	29	26	8	121	112	15	392	43	83
	大石田町	30	8	19	157	91	2	305	34	85
	金山町	16	-	8	101	48	43	56	36	43
	最上町	31	-	52	330	85	13	381	29	115
	舟形町	3	15	18	47	77	-	280	69	67
	真室川町	21	13	29	101	84	29	351	70	100
	大蔵村	4	3	2	155	59	-	76	89	28
	鮭川村	-	-	7	62	53	1	105	43	77
	戸沢村	2	5	7	74	50	2	189	34	43
	高島町	103	132	168	447	272	180	732	80	731
	川西町	56	16	15	226	218	38	998	157	190
	小国町	27	40	18	219	91	32	222	56	174
	白鷹町	34	28	86	284	138	129	498	65	297
	飯豊町	10	15	12	182	93	1	296	41	54
	三川町	35	49	61	267	215	26	567	13	123
	庄内町	108	23	106	295	276	47	1,028	161	406
	遊佐町	41	26	10	248	149	37	662	95	167

第3表 産業大分類、経営組織別事業所数、男女別従業者数及び1事業所当たり従業者数

(単位：事業所、人)

産業大分類	総 数 (民営事業所) (注1)											
	事業所数	従業者数 (注) 2			うち個人				うち法人			
		男	女	事業所数	従業者数 (注) 2	男	女	事業所数	従業者数 (注) 2	男	女	
A～R 全産業	55,778	475,435	258,817	215,355	25,035	63,354	30,027	33,202	30,134	409,545	227,667	180,789
A～B 農林漁業 (農業、林業、漁業 間格付不を含む)	510	5,621	4,139	1,454	-	-	-	-	497	5,481	4,018	1,435
A 農業、林業	486	5,352	3,924	1,400	-	-	-	-	474	5,229	3,820	1,381
B 漁業	20	227	177	50	-	-	-	-	19	210	160	50
C～R 非農林漁業	55,268	469,814	254,678	213,901	25,035	63,354	30,027	33,202	29,637	404,064	223,649	179,354
C 鉱業、採石業、砂利採取業	24	249	212	37	2	11	9	2	22	238	203	35
D 建設業	6,235	42,190	35,567	6,578	2,868	7,014	6,016	989	3,367	35,176	29,551	5,589
E 製造業	5,154	106,493	66,431	39,860	1,789	4,779	2,715	2,061	3,350	101,636	63,668	37,769
F 電気・ガス・熱供給・水道業	45	1,647	1,418	229	-	-	-	-	45	1,647	1,418	229
G 情報通信業	342	4,029	2,896	1,128	29	58	43	15	312	3,970	2,853	1,113
H 運輸業、郵便業	970	18,650	15,892	2,667	93	201	159	42	858	18,412	15,713	2,608
I 卸売業、小売業	14,496	93,586	48,532	44,778	5,816	16,055	8,026	8,008	8,635	77,339	40,454	36,637
J 金融業、保険業	932	11,426	4,871	6,546	85	139	87	52	847	11,287	4,784	6,494
K 不動産業、物品賃貸業	2,538	7,600	4,372	3,220	1,274	1,918	1,130	785	1,260	5,670	3,231	2,434
L 学術研究、専門・技術サービス業	1,781	9,205	5,950	3,238	967	2,325	1,336	985	811	6,869	4,608	2,248
M 宿泊業、飲食サービス業	6,793	39,847	14,623	24,997	4,449	13,596	4,987	8,592	2,325	26,133	9,594	16,331
N 生活関連サービス業、娯楽業	6,061	20,800	7,765	12,986	4,660	7,763	2,190	5,542	1,380	12,943	5,528	7,397
O 教育、学習支援業	1,312	10,574	5,052	5,506	755	1,435	382	1,048	518	8,956	4,579	4,377
P 医療、福祉	3,947	62,958	16,268	46,509	1,503	6,227	1,795	4,410	2,371	56,263	14,418	41,690
Q 複合サービス事業	559	7,664	4,561	3,103	99	298	76	222	458	7,363	4,485	2,878
R サービス業 (他に分類されないもの)	4,079	32,896	20,268	12,519	646	1,535	1,076	449	3,078	30,162	18,562	11,525

(注) 1 総数には法人でない団体609事業所を含む。

(注) 2 男女別の不詳を含む。

第3表 産業大分類、経営組織別事業所数、男女別従業者数及び1事業所当たり従業者数

(単位：事業所、人)

産業大分類	総 数 (民営事業所) (注1)								1事業所 当たり従 業者数
	うち法人								
	会 社				会社以外の法人				
	事業所数	従業者数 (注) 2	男	女	事業所数	従業者数 (注) 2	男	女	
A～R 全産業	24,885	333,396	198,912	133,531	5,249	76,149	28,755	47,258	8.5
A～B 農林漁業 (農業、林業、漁業 間格 付不を含む)	293	3,112	2,054	1,038	204	2,369	1,964	397	11.0
A 農業、林業	285	3,007	1,980	1,007	189	2,222	1,840	374	11.0
B 漁業	8	105	74	31	11	105	86	19	11.4
C～R 非農林漁業	24,592	330,284	196,858	132,493	5,045	73,780	26,791	46,861	8.5
C 鉱業、採石業、砂 利採取業	22	238	203	35	-	-	-	-	10.4
D 建設業	3,352	35,103	29,496	5,571	15	73	55	18	6.8
E 製造業	3,285	100,890	63,271	37,420	65	746	397	349	20.7
F 電気・ガス・熱供 給・水道業	43	1,629	1,403	226	2	18	15	3	36.6
G 情報通信業	301	3,808	2,757	1,047	11	162	96	66	11.8
H 運輸業、郵便業	818	18,204	15,579	2,534	40	208	134	74	19.2
I 卸売業、小売業	8,310	73,677	38,529	34,900	325	3,662	1,925	1,737	6.5
J 金融業、保険業	683	9,155	3,447	5,699	164	2,132	1,337	795	12.3
K 不動産業、物品賃 貸業	1,198	5,342	3,022	2,315	62	328	209	119	3.0
L 学術研究、専門・ 技術サービス業	722	5,685	3,764	1,908	89	1,184	844	340	5.2
M 宿泊業、飲食サー ビス業	2,220	25,145	9,279	15,658	105	988	315	673	5.9
N 生活関連サービ ス業、娯楽業	1,317	12,388	5,153	7,218	63	555	375	179	3.4
O 教育、学習支援業	288	2,555	1,586	969	230	6,401	2,993	3,408	8.1
P 医療、福祉	569	8,709	2,211	6,456	1,802	47,554	12,207	35,234	16.0
Q 複合サービス事業	290	4,127	2,723	1,404	168	3,236	1,762	1,474	13.7
R サービス業 (他に 分類されないも の)	1,174	23,629	14,435	9,133	1,904	6,533	4,127	2,392	8.1

(注) 1 総数には法人でない団体609事業所を含む。

(注) 2 男女別の不詳を含む。

第4表 産業大分類、経営組織別事業所数及び従業員上の地位、男女別従業員数

(単位：事業所、人)

産業大分類	総 数 (民営事業所)												
	事業所数	従業員数											
		総数 (注)	男	女	個人業主 (注)	男	女	無給の家族 従業員 (注)	男	女	有給役員 (注)	男	女
A～R 全産業 (S公務を除く)	55,778	475,435	258,817	215,355	24,860	16,954	7,879	7,446	1,585	5,861	34,319	24,618	9,701
A～B 農林漁業	510	5,621	4,139	1,454	-	-	-	-	-	-	1,228	1,082	146
A 農業、林業	486	5,352	3,924	1,400	-	-	-	-	-	-	1,154	1,013	141
B 漁業	20	227	177	50	-	-	-	-	-	-	64	59	5
C～R 非農林漁業 (S公務を除く)	55,268	469,814	254,678	213,901	24,860	16,954	7,879	7,446	1,585	5,861	33,091	23,536	9,555
C 鉱業、採石業、砂利採取業	24	249	212	37	2	2	-	-	-	-	35	26	9
D 建設業	6,235	42,190	35,567	6,578	2,867	2,837	28	743	239	504	5,749	4,287	1,462
E 製造業	5,154	106,493	66,431	39,860	1,789	1,682	106	677	140	537	5,389	3,968	1,421
F 電気・ガス・熱供給・水道業	45	1,647	1,418	229	-	-	-	-	-	-	57	53	4
G 情報通信業	342	4,029	2,896	1,128	29	27	2	8	3	5	342	287	55
H 運輸業、郵便業	970	18,650	15,892	2,667	93	85	8	28	7	21	745	579	166
I 卸売業、小売業	14,496	93,586	48,532	44,778	5,739	4,340	1,396	2,554	509	2,045	7,866	5,311	2,555
J 金融業、保険業	932	11,426	4,871	6,546	84	72	12	20	2	18	552	444	108
K 不動産業、物品賃貸業	2,538	7,600	4,372	3,220	1,273	965	307	400	75	325	1,862	1,174	688
L 学術研究、専門・技術サービス業	1,781	9,205	5,950	3,238	966	885	79	161	22	139	1,201	888	313
M 宿泊業、飲食サービス業	6,793	39,847	14,623	24,997	4,427	2,704	1,719	1,617	333	1,284	1,834	1,140	694
N 生活関連サービス業、娯楽業	6,061	20,800	7,765	12,986	4,627	1,229	3,390	715	131	584	896	611	285
O 教育、学習支援業	1,312	10,574	5,052	5,506	727	199	526	63	15	48	347	262	85
P 医療、福祉	3,947	62,958	16,268	46,509	1,493	1,268	223	203	36	167	2,436	1,431	1,005
Q 複合サービス事業	559	7,664	4,561	3,103	99	36	63	26	10	16	112	108	4
R サービス業 (他に分類されないもの)	4,079	32,896	20,268	12,519	645	623	20	231	63	168	3,668	2,967	701

(注) 男女別の不詳を含む。

第4表 産業大分類、経営組織別事業所数及び従業上の地位、男女別従業者数

(単位：事業所、人)

産業大分類	総 数 (民営事業所)											
	従業者数											
	常用雇用者									臨時雇用者 (注)		
	総数 (注)	男	女	正社員・正職員 (注)	男	女	正社員・正職員以外 (注)	男	女		男	女
A～R 全産業 (S公務を除く)	392,581	207,344	184,001	268,209	167,302	100,048	124,372	40,042	83,953	16,229	8,316	7,913
A～B 農林漁業	3,482	2,428	1,026	2,197	1,673	504	1,285	755	522	911	629	282
A 農業、林業	3,293	2,287	978	2,087	1,584	483	1,206	703	495	905	624	281
B 漁業	157	113	44	93	74	19	64	39	25	6	5	1
C～R 非農林漁業 (S公務を除く)	389,099	204,916	182,975	266,012	165,629	99,544	123,087	39,287	83,431	15,318	7,687	7,631
C 鉱業、採石業、砂利採取業	204	176	28	184	163	21	20	13	7	8	8	-
D 建設業	31,074	26,577	4,454	28,043	24,415	3,591	3,031	2,162	863	1,757	1,627	130
E 製造業	97,487	60,022	37,264	79,276	53,767	25,403	18,211	6,255	11,861	1,151	619	532
F 電気・ガス・熱供給・水道業	1,586	1,362	224	1,433	1,303	130	153	59	94	4	3	1
G 情報通信業	3,591	2,554	1,032	2,892	2,193	696	699	361	336	59	25	34
H 運輸業、郵便業	17,266	14,797	2,378	13,762	12,477	1,202	3,504	2,320	1,176	518	424	94
I 卸売業、小売業	75,443	37,435	37,735	42,256	27,933	14,121	33,187	9,502	23,614	1,984	937	1,047
J 金融業、保険業	10,538	4,263	6,266	8,080	3,894	4,177	2,458	369	2,089	232	90	142
K 不動産業、物品賃貸業	3,780	2,019	1,754	2,696	1,556	1,133	1,084	463	621	285	139	146
L 学術研究、専門・技術サービス業	6,550	3,927	2,608	5,487	3,523	1,950	1,063	404	658	327	228	99
M 宿泊業、飲食サービス業	29,365	9,726	19,416	9,205	4,635	4,484	20,160	5,091	14,932	2,604	720	1,884
N 生活関連サービス業、娯楽業	13,334	5,342	7,951	6,683	3,122	3,535	6,651	2,220	4,416	1,228	452	776
O 教育、学習支援業	9,113	4,401	4,698	5,816	3,163	2,641	3,297	1,238	2,057	324	175	149
P 医療、福祉	57,452	13,212	44,061	40,824	10,038	30,621	16,628	3,174	13,440	1,374	321	1,053
Q 複合サービス事業	6,596	3,948	2,648	4,272	2,856	1,416	2,324	1,092	1,232	831	459	372
R サービス業 (他に分類されないもの)	25,720	15,155	10,458	15,103	10,591	4,423	10,617	4,564	6,035	2,632	1,460	1,172

(注) 男女別の不詳を含む。

第5表 産業大分類、従業者規模別事業所数、男女別従業者数及び常用雇用者数

(単位：事業所、人)

産業大分類	総 数 (民営事業所)											
	総数			1～4人			5～9人			10～19人		
	事業所数	従業者数	うち常用雇用者	事業所数	従業者数	うち常用雇用者	事業所数	従業者数	うち常用雇用者	事業所数	従業者数	うち常用雇用者
A～R 全産業	55,778	475,435	392,581	34,527	71,017	30,494	10,293	67,726	52,737	5,927	79,541	68,866
A～B 農林漁業 (農業、林業、漁業 間格付不を含む)	510	5,621	3,482	157	386	255	143	960	587	134	1,844	1,127
A 農業、林業	486	5,352	3,293	150	367	244	139	936	569	123	1,680	1,025
B 漁業	20	227	157	6	17	9	4	24	18	8	124	72
C～R 非農林漁業	55,268	469,814	389,099	34,370	70,631	30,239	10,150	66,766	52,150	5,793	77,697	67,739
C 鉱業、採石業、砂利採取業	24	249	204	6	12	9	10	67	43	5	68	55
D 建設業	6,235	42,190	31,074	3,749	7,951	2,994	1,339	8,817	6,064	716	9,590	7,708
E 製造業	5,154	106,493	97,487	2,361	5,228	1,987	951	6,348	4,606	688	9,524	8,158
F 電気・ガス・熱供給・水道業	45	1,647	1,586	8	21	18	6	44	39	11	132	120
G 情報通信業	342	4,029	3,591	187	362	228	69	459	384	44	594	522
H 運輸業、郵便業	970	18,650	17,266	270	537	344	173	1,184	1,015	212	2,970	2,659
I 卸売業、小売業	14,496	93,586	75,443	8,969	20,081	9,300	3,068	20,063	16,481	1,569	20,646	18,523
J 金融業、保険業	932	11,426	10,538	359	804	497	216	1,512	1,335	189	2,528	2,497
K 不動産業、物品賃貸業	2,538	7,600	3,780	2,176	3,821	900	235	1,495	1,062	80	1,103	867
L 学術研究、専門・技術サービス業	1,781	9,205	6,550	1,272	2,517	1,041	294	1,915	1,411	134	1,813	1,550
M 宿泊業、飲食サービス業	6,793	39,847	29,365	4,347	9,670	3,791	1,429	9,216	6,929	666	8,814	7,737
N 生活関連サービス業、娯楽業	6,061	20,800	13,334	5,193	8,330	2,782	417	2,736	2,197	252	3,450	3,056
O 教育、学習支援業	1,312	10,574	9,113	895	1,480	629	150	970	843	111	1,532	1,339
P 医療、福祉	3,947	62,958	57,452	1,370	3,007	1,784	1,111	7,523	6,295	757	10,066	8,819
Q 複合サービス事業	559	7,664	6,596	311	907	731	115	730	632	74	969	912
R サービス業 (他に分類されないもの)	4,079	32,896	25,720	2,897	5,903	3,204	567	3,687	2,814	285	3,898	3,217



第5表 産業大分類、従業者規模別事業所数、男女別従業者数及び常用雇用者数

(単位：事業所、人)

産業大分類	総 数 (民営事業所)												出向・派遣従業者のみ 事業所数
	20～29人			30～49人			50～99人			100人以上			
	事業所数	従業者数	うち常用雇用者	事業所数	従業者数	うち常用雇用者	事業所数	従業者数	うち常用雇用者	事業所数	従業者数	うち常用雇用者	
A～R 全産業	2,034	48,294	43,735	1,494	56,176	51,683	834	57,552	54,770	442	95,129	90,296	227
A～B 農林漁業 (農業、林業、漁業 間格付を含む)	36	852	498	25	916	566	10	663	449	-	-	-	5
A 農業、林業	35	824	470	24	882	536	10	663	449	-	-	-	5
B 漁業	1	28	28	1	34	30	-	-	-	-	-	-	-
C～R 非農林漁業	1,998	47,442	43,237	1,469	55,260	51,117	824	56,889	54,321	442	95,129	90,296	222
C 鉱業、採石業、砂利採取業	1	28	28	2	74	69	-	-	-	-	-	-	-
D 建設業	214	5,147	4,436	143	5,185	4,676	52	3,407	3,166	17	2,093	2,030	5
E 製造業	370	8,910	8,153	322	12,507	11,779	247	17,516	16,954	205	46,460	45,850	10
F 電気・ガス・熱供給・水道業	3	68	61	2	76	69	10	730	708	4	576	571	1
G 情報通信業	10	253	232	10	381	335	10	715	654	6	1,265	1,236	6
H 運輸業、郵便業	121	2,867	2,691	109	4,198	3,967	59	4,136	3,976	14	2,758	2,614	12
I 卸売業、小売業	433	10,145	9,493	254	9,487	8,949	112	7,624	7,357	34	5,540	5,340	57
J 金融業、保険業	68	1,615	1,600	68	2,466	2,420	20	1,319	1,246	4	1,182	943	8
K 不動産業、物品賃貸業	20	448	322	15	555	491	3	178	138	-	-	-	9
L 学術研究、専門・技術サービス業	45	1,090	945	19	704	659	10	718	675	3	448	269	4
M 宿泊業、飲食サービス業	182	4,258	3,853	95	3,475	3,155	41	2,579	2,415	13	1,835	1,485	20
N 生活関連サービス業、娯楽業	104	2,476	2,231	61	2,270	1,855	18	1,248	1,087	1	290	126	15
O 教育、学習支援業	67	1,621	1,553	29	1,075	958	27	1,893	1,807	8	2,003	1,984	25
P 医療、福祉	234	5,555	5,116	235	8,811	8,153	155	10,615	10,228	78	17,381	17,057	7
Q 複合サービス事業	18	414	391	19	751	708	8	513	491	14	3,380	2,731	-
R サービス業 (他に分類されないもの)	108	2,547	2,132	86	3,245	2,874	52	3,698	3,419	41	9,918	8,060	43

第6表 従業者規模別事業所数、従業者数及び1事業所当たり従業者数

(単位：事業所、人)

	総数 (民営事業所)			1～4人			5～9人			10～19人		
	事業所数	従業者数	1事業所当たり従業者数	事業所数	従業者数	1事業所当たり従業者数	事業所数	従業者数	1事業所当たり従業者数	事業所数	従業者数	2事業所当たり従業者数
総数	55,778	475,435	8.5	34,527	71,017	2.1	10,293	67,726	6.6	5,927	79,541	13.4
村山地域	26,647	238,058	8.9	16,209	33,865	2.1	5,036	33,190	6.6	2,901	38,769	13.4
最上地域	4,122	29,040	7.0	2,680	5,367	2.0	710	4,706	6.6	402	5,381	13.4
置賜地域	10,905	90,961	8.3	6,858	13,919	2.0	1,937	12,705	6.6	1,158	15,613	13.5
庄内地域	14,104	117,376	8.3	8,780	17,866	2.0	2,610	17,125	6.6	1,466	19,778	13.5
山形市	13,121	123,247	9.4	7,662	16,237	2.1	2,609	17,266	6.6	1,476	19,791	13.4
米沢市	4,504	41,502	9.2	2,688	5,631	2.1	819	5,390	6.6	543	7,360	13.6
鶴岡市	6,545	54,958	8.4	4,072	8,206	2.0	1,216	8,023	6.6	669	9,030	13.5
酒田市	5,615	48,486	8.6	3,453	7,110	2.1	1,045	6,866	6.6	603	8,151	13.5
新庄市	2,368	17,624	7.4	1,497	3,018	2.0	416	2,724	6.5	251	3,371	13.4
寒河江市	1,936	18,222	9.4	1,158	2,416	2.1	333	2,148	6.5	233	3,141	13.5
上山市	1,430	11,846	8.3	960	1,997	2.1	223	1,515	6.8	139	1,852	13.3
村山市	1,213	8,662	7.1	820	1,693	2.1	185	1,227	6.6	115	1,524	13.3
長井市	1,592	12,729	8.0	1,008	2,034	2.0	279	1,842	6.6	178	2,417	13.6
天童市	3,061	29,097	9.5	1,797	3,737	2.1	610	4,025	6.6	359	4,783	13.3
東根市	1,817	20,281	11.2	1,061	2,229	2.1	352	2,327	6.6	227	2,982	13.1
尾花沢市	934	6,150	6.6	620	1,196	1.9	163	1,023	6.3	92	1,188	12.9
南陽市	1,743	12,839	7.4	1,098	2,224	2.0	347	2,261	6.5	168	2,222	13.2
山辺町	471	2,904	6.2	329	723	2.2	73	455	6.2	43	582	13.5
中山町	383	2,394	6.3	250	495	2.0	67	442	6.6	40	546	13.7
河北町	962	6,885	7.2	622	1,274	2.0	196	1,299	6.6	82	1,081	13.2
西川町	270	1,684	6.2	189	414	2.2	38	248	6.5	22	304	13.8
朝日町	323	1,951	6.0	234	446	1.9	58	373	6.4	15	206	13.7
大江町	363	2,520	6.9	259	530	2.0	55	360	6.5	33	459	13.9
大石田町	363	2,215	6.1	248	478	1.9	74	482	6.5	25	330	13.2
金山町	247	1,470	6.0	175	349	2.0	39	257	6.6	14	192	13.7
最上町	407	2,873	7.1	264	552	2.1	68	466	6.9	41	543	13.2
舟形町	198	1,461	7.4	136	260	1.9	29	198	6.8	17	237	13.9
真室川町	343	2,231	6.5	226	425	1.9	59	390	6.6	32	413	12.9
大蔵村	179	870	4.9	130	257	2.0	29	193	6.7	11	151	13.7
鮭川村	162	1,275	7.9	102	218	2.1	29	197	6.8	17	233	13.7
戸沢村	218	1,236	5.7	150	288	1.9	41	281	6.9	19	241	12.7
高畠町	1,061	8,738	8.2	703	1,405	2.0	176	1,153	6.6	100	1,320	13.2
川西町	657	4,758	7.2	449	852	1.9	112	738	6.6	57	801	14.1
小国町	395	3,113	7.9	273	514	1.9	58	375	6.5	27	371	13.7
白鷹町	658	4,837	7.4	452	900	2.0	100	641	6.4	51	663	13.0
飯豊町	295	2,445	8.3	187	359	1.9	46	305	6.6	34	459	13.5
三川町	446	4,121	9.2	241	520	2.2	103	677	6.6	54	731	13.5
庄内町	896	6,243	7.0	592	1,200	2.0	155	998	6.4	87	1,160	13.3
遊佐町	602	3,568	5.9	422	830	2.0	91	561	6.2	53	706	13.3

第6表 従業者規模別事業所数、従業者数及び1事業所当たり従業者数

(単位：事業所、人)

	20～29人			30～49人			50～99人			100人以上			出向・派遣 従業者 のみ
	事業所数	従業者数	1事業所当たり 従業者数	事業所数	従業者数	1事業所当たり 従業者数	事業所数	従業者数	1事業所当たり 従業者数	事業所数	従業者数	1事業所当たり 従業者数	事業所数
総数	2,034	48,294	23.7	1,494	56,176	37.6	834	57,552	69.0	442	95,129	215.2	227
村山地域	1,026	24,221	23.6	722	27,226	37.7	392	27,223	69.4	241	53,564	222.3	120
最上地域	130	3,072	23.6	108	4,074	37.7	57	3,984	69.9	15	2,456	163.7	20
置賜地域	365	8,747	24.0	272	10,200	37.5	193	13,260	68.7	81	16,517	203.9	41
庄内地域	513	12,254	23.9	392	14,676	37.4	192	13,085	68.2	105	22,592	215.2	46
山形市	589	13,842	23.5	386	14,614	37.9	219	15,043	68.7	115	26,454	230.0	65
米沢市	183	4,361	23.8	128	4,770	37.3	91	6,214	68.3	37	7,776	210.2	15
鶴岡市	240	5,744	23.9	190	7,182	37.8	82	5,492	67.0	57	11,281	197.9	19
酒田市	223	5,344	24.0	156	5,784	37.1	77	5,302	68.9	40	9,929	248.2	18
新庄市	76	1,780	23.4	73	2,721	37.3	31	2,077	67.0	12	1,933	161.1	12
寒河江市	78	1,842	23.6	65	2,483	38.2	31	2,223	71.7	21	3,969	189.0	17
上山市	46	1,095	23.8	31	1,214	39.2	14	983	70.2	16	3,190	199.4	1
村山市	36	859	23.9	35	1,307	37.3	15	1,105	73.7	6	947	157.8	1
長井市	49	1,168	23.8	38	1,439	37.9	19	1,309	68.9	16	2,520	157.5	5
天童市	104	2,488	23.9	89	3,283	36.9	50	3,504	70.1	31	7,277	234.7	21
東根市	72	1,691	23.5	48	1,780	37.1	25	1,769	70.8	27	7,503	277.9	5
尾花沢市	25	594	23.8	17	630	37.1	9	569	63.2	6	950	158.3	2
南陽市	52	1,270	24.4	37	1,389	37.5	30	1,998	66.6	6	1,475	245.8	5
山辺町	8	185	23.1	11	430	39.1	5	405	81.0	1	124	124.0	1
中山町	12	278	23.2	6	214	35.7	3	194	64.7	2	225	112.5	3
河北町	25	603	24.1	20	760	38.0	9	603	67.0	6	1,265	210.8	2
西川町	11	261	23.7	4	151	37.8	3	175	58.3	1	131	131.0	2
朝日町	4	104	26.0	5	181	36.2	4	281	70.3	3	360	120.0	-
大江町	7	159	22.7	3	114	38.0	3	216	72.0	3	682	227.3	-
大石田町	9	220	24.4	2	65	32.5	2	153	76.5	3	487	162.3	-
金山町	9	221	24.6	6	240	40.0	3	211	70.3	-	-	-	1
最上町	10	234	23.4	10	384	38.4	9	694	77.1	-	-	-	5
舟形町	6	156	26.0	4	132	33.0	4	315	78.8	1	163	163.0	1
真室川町	12	280	23.3	8	310	38.8	6	413	68.8	-	-	-	-
大蔵村	6	149	24.8	-	-	-	2	120	60.0	-	-	-	1
鮭川村	8	183	22.9	3	125	41.7	2	154	77.0	1	165	165.0	-
戸沢村	3	69	23.0	4	162	40.5	-	-	-	1	195	195.0	-
高畠町	29	695	24.0	22	861	39.1	20	1,369	68.5	7	1,935	276.4	4
川西町	11	260	23.6	15	546	36.4	4	267	66.8	7	1,294	184.9	2
小国町	14	352	25.1	6	196	32.7	9	646	71.8	2	659	329.5	6
白鷹町	19	460	24.2	18	682	37.9	13	930	71.5	4	561	140.3	1
飯豊町	8	181	22.6	8	317	39.6	7	527	75.3	2	297	148.5	3
三川町	11	263	23.9	17	624	36.7	9	598	66.4	4	708	177.0	7
庄内町	23	526	22.9	20	748	37.4	14	1,042	74.4	3	569	189.7	2
遊佐町	16	377	23.6	9	338	37.6	10	651	65.1	1	105	105.0	-

第7表 産業大分類、出向・派遣従業者の有無別事業所数並びに男女別出向・派遣従業者数及び男女別事業従事者数

(単位：事業所、人)

産業大分類	総 数 (民営事業所)																
	事業所数	別経営の事業所への出向・派遣従業者の有無				従業者数 (注) (A)	うち、別経営の事業所への出向・派遣従業者数(注)				別経営の事業所からの出向・派遣従業者数(注) (C)	事業従事者数(注) (A-b+C)					
		有		無			(b)		男	女		男	女				
		有	無	有	無		男	女	男	女		男	女				
A～R 全産業	55,778	503	55,275	1,694	54,084	475,435	258,817	215,355	6,676	4,125	2,551	11,972	7,237	4,735	480,731	261,929	217,539
A～B 農林漁業 (農業、林業、漁業開格付不能を含む)	510	2	508	21	489	5,621	4,139	1,454	2	1	1	36	25	11	5,655	4,163	1,464
A 農業、林業	486	2	484	21	465	5,352	3,924	1,400	2	1	1	36	25	11	5,386	3,948	1,410
B 漁業	20	-	20	-	20	227	177	50	-	-	-	-	-	-	227	177	50
C～R 非農林漁業	55,268	501	54,767	1,673	53,595	469,814	254,678	213,901	6,674	4,124	2,550	11,936	7,212	4,724	475,076	257,766	216,075
C 鉱業、採石業、砂利採取業	24	-	24	2	22	249	212	37	-	-	-	5	5	-	254	217	37
D 建設業	6,235	43	6,192	97	6,138	42,190	35,567	6,578	103	94	9	262	218	44	42,349	35,691	6,613
E 製造業	5,154	133	5,021	376	4,778	106,493	66,431	39,860	1,690	1,241	449	7,398	4,738	2,660	112,201	69,928	42,071
F 電気・ガス・熱供給・水道業	45	5	40	11	34	1,647	1,418	229	14	14	-	24	13	11	1,657	1,417	240
G 情報通信業	342	17	325	48	294	4,029	2,896	1,128	140	117	23	381	270	111	4,270	3,049	1,216
H 運輸業、郵便業	970	17	953	95	875	18,650	15,892	2,667	112	94	18	289	236	53	18,827	16,034	2,702
I 卸売業、小売業	14,496	71	14,425	325	14,171	93,586	48,532	44,778	232	181	51	1,167	442	725	94,521	48,793	45,452
J 金融業、保険業	932	18	914	62	870	11,426	4,871	6,546	134	115	19	178	89	89	11,470	4,845	6,616
K 不動産業、物品賃貸業	2,538	16	2,522	59	2,479	7,600	4,372	3,220	103	41	62	179	115	64	7,676	4,446	3,222
L 学術研究、専門・技術サービス業	1,781	22	1,759	36	1,745	9,205	5,950	3,238	49	38	11	155	102	53	9,311	6,014	3,280
M 宿泊業、飲食サービス業	6,793	23	6,770	90	6,703	39,847	14,623	24,997	78	38	40	172	87	85	39,941	14,672	25,042
N 生活関連サービス業、娯楽業	6,061	14	6,047	63	5,998	20,800	7,765	12,986	105	68	37	275	163	112	20,970	7,860	13,061
O 教育、学習支援業	1,312	7	1,305	51	1,261	10,574	5,052	5,506	14	9	5	85	53	32	10,645	5,096	5,533
P 医療、福祉	3,947	46	3,901	212	3,735	62,958	16,268	46,509	102	39	63	866	275	591	63,722	16,504	47,037
Q 複合サービス事業	559	4	555	1	558	7,664	4,561	3,103	13	12	1	3	1	2	7,654	4,550	3,104
R サービス業 (他に分類されないもの)	4,079	65	4,014	145	3,934	32,896	20,268	12,519	3,785	2,023	1,762	497	405	92	29,608	18,650	10,849

(注) 男女別の不詳を含む。

第8表 産業大分類別 存続・新設・廃業別民営事業所数及び男女別従業員数

(単位：事業所、人)

	事業所数				従業員数												
	総数	存続 事業所	新設 事業所	廃業 事業所	総数 (注)	存続 (注)						新設 (注)			廃業		
						男	女	男	女	男	女	男	女				
A～R 全産業	55,778	51,631	4,147	6,236	475,435	258,817	215,355	442,121	243,270	198,753	33,314	15,547	16,602	36,794	17,776	19,018	
A～B 農林漁業 (農業、林業、漁業間格付不能を含む)	510	468	42	44	5,621	4,139	1,454	5,180	3,797	1,383	441	342	71	387	315	72	
A 農業、林業	486	447	39	42	5,352	3,924	1,400	4,930	3,598	1,332	422	326	68	370	301	69	
B 漁業	20	19	1	2	227	177	50	222	174	48	5	3	2	17	14	3	
C～R 非農林漁業	55,268	51,163	4,105	6,192	469,814	254,678	213,901	436,941	239,473	197,370	32,873	15,205	16,531	36,407	17,461	18,946	
C 鉱業、採石業、砂利採取業	24	24	-	6	249	212	37	249	212	37	-	-	-	40	33	7	
D 建設業	6,235	5,923	312	632	42,190	35,567	6,578	40,711	34,403	6,308	1,479	1,164	270	2,153	1,787	366	
E 製造業	5,154	4,940	214	493	106,493	66,431	39,860	102,539	64,329	38,210	3,954	2,102	1,650	5,619	2,906	2,713	
F 電気・ガス・熱供給・水道業	45	43	2	3	1,647	1,418	229	1,630	1,401	229	17	17	-	9	8	1	
G 情報通信業	342	299	43	47	4,029	2,896	1,128	3,459	2,430	1,029	570	466	99	316	251	65	
H 運輸業、郵便業	970	884	86	110	18,650	15,892	2,667	17,375	14,916	2,459	1,275	976	208	1,219	1,036	183	
I 卸売業、小売業	14,496	13,406	1,090	1,756	93,586	48,532	44,778	85,041	44,842	40,199	8,545	3,690	4,579	9,473	4,265	5,208	
J 金融業、保険業	932	819	113	158	11,426	4,871	6,546	10,364	4,400	5,964	1,062	471	582	1,360	649	711	
K 不動産業、物品賃貸業	2,538	2,412	126	242	7,600	4,372	3,220	7,077	4,070	3,007	523	302	213	742	440	302	
L 学術研究、専門・技術サービス業	1,781	1,647	134	186	9,205	5,950	3,238	8,637	5,579	3,058	568	371	180	717	492	225	
M 宿泊業、飲食サービス業	6,793	6,085	708	995	39,847	14,623	24,997	35,853	13,279	22,478	3,994	1,344	2,519	4,724	1,666	3,058	
N 生活関連サービス業、娯楽業	6,061	5,656	405	631	20,800	7,765	12,986	18,547	6,818	11,729	2,253	947	1,257	2,507	1,082	1,425	
O 教育、学習支援業	1,312	1,183	129	187	10,574	5,052	5,506	10,097	4,843	5,254	477	209	252	685	271	414	
P 医療、福祉	3,947	3,469	478	367	62,958	16,268	46,509	58,116	15,057	43,059	4,842	1,211	3,450	4,336	1,153	3,183	
Q 複合サービス事業	559	549	10	20	7,664	4,561	3,103	7,594	4,531	3,063	70	30	40	117	67	50	
R サービス業(他に分類されないもの)	4,079	3,824	255	359	32,896	20,268	12,519	29,652	18,363	11,287	3,244	1,905	1,232	2,390	1,355	1,035	

(注) 男女別の不詳を含む。

第9表 存続・新設・廃業別事業所数及び男女別従業者数

(単位：事業所、人)

市町村	総数(民営のみ)															
	事業所数				従業者数											
	総数	存続事業所	新設事業所	廃業事業所	総数(注)	男	女	存続事業所(注)	男	女	新設事業所(注)	男	女	廃業事業所(注)	男	女
総数	55,778	51,631	4,147	6,236	475,435	258,817	215,355	442,121	243,270	198,753	33,314	15,547	16,602	36,794	17,776	19,018
村山地域	26,647	24,456	2,191	3,168	238,058	130,033	107,409	218,654	121,038	97,578	19,404	8,995	9,831	20,160	9,611	10,549
最上地域	4,122	3,807	315	487	29,040	15,672	13,278	26,742	14,733	11,997	2,298	939	1,281	2,654	1,242	1,412
置賜地域	10,905	10,234	671	1,122	90,961	49,952	40,767	86,334	47,635	38,675	4,627	2,317	2,092	6,169	3,063	3,106
庄内地域	14,104	13,134	970	1,459	117,376	63,160	53,901	110,391	59,864	50,503	6,985	3,296	3,398	7,811	3,860	3,951
山形市	13,121	11,993	1,128	1,706	123,247	66,722	56,241	113,026	61,635	51,353	10,221	5,087	4,888	10,631	5,369	5,262
米沢市	4,504	4,192	312	510	41,502	23,077	18,373	39,012	21,732	17,268	2,490	1,345	1,105	3,414	1,624	1,790
鶴岡市	6,545	6,053	492	656	54,958	28,766	26,083	51,473	27,046	24,415	3,485	1,720	1,668	3,526	1,777	1,749
酒田市	5,615	5,267	348	590	48,486	27,041	21,253	45,698	25,770	19,916	2,788	1,271	1,337	3,408	1,684	1,724
新庄市	2,368	2,144	224	294	17,624	9,121	8,444	15,809	8,426	7,371	1,815	695	1,073	1,990	893	1,097
寒河江市	1,936	1,787	149	210	18,222	10,140	8,030	16,967	9,612	7,355	1,255	528	675	1,566	738	828
上山市	1,430	1,328	102	151	11,846	6,377	5,459	11,057	5,985	5,072	789	392	387	805	420	385
村山市	1,213	1,139	74	89	8,662	4,797	3,801	8,230	4,587	3,643	432	210	158	343	206	137
長井市	1,592	1,494	98	161	12,729	7,050	5,577	11,954	6,766	5,188	775	284	389	834	441	393
天童市	3,061	2,706	355	445	29,097	16,176	12,846	25,867	15,000	10,867	3,230	1,176	1,979	3,813	1,463	2,350
東根市	1,817	1,678	139	187	20,281	11,312	8,936	18,476	10,480	7,996	1,805	832	940	1,450	633	817
尾花沢市	934	885	49	88	6,150	3,391	2,743	5,861	3,254	2,607	289	137	136	519	265	254
南陽市	1,743	1,642	101	184	12,839	6,584	6,243	12,328	6,320	5,996	511	264	247	725	396	329
山辺町	471	444	27	53	2,904	1,382	1,520	2,670	1,320	1,350	234	62	170	221	83	138
中山町	383	358	25	46	2,394	1,361	1,007	2,205	1,255	950	189	106	57	171	103	68
河北町	962	891	71	76	6,885	3,760	3,119	6,300	3,459	2,841	585	301	278	289	138	151
西川町	270	265	5	20	1,684	952	732	1,627	915	712	57	37	20	85	45	40
朝日町	323	309	14	35	1,951	1,114	817	1,837	1,088	749	114	26	68	92	49	43
大江町	363	347	16	28	2,520	1,351	1,167	2,469	1,327	1,142	51	24	25	63	33	30
大石田町	363	326	37	34	2,215	1,198	991	2,062	1,121	941	153	77	50	112	66	46
金山町	247	239	8	20	1,470	845	625	1,375	779	596	95	66	29	113	88	25
最上町	407	389	18	50	2,873	1,617	1,256	2,800	1,577	1,223	73	40	33	165	76	89
舟形町	198	181	17	23	1,461	908	543	1,407	883	524	54	25	19	78	44	34
真室川町	343	321	22	38	2,231	1,162	1,055	2,088	1,113	975	143	49	80	124	59	65
大蔵村	179	171	8	22	870	506	364	830	474	356	40	32	8	48	17	31
鮭川村	162	159	3	14	1,275	796	477	1,269	794	475	6	2	2	75	34	41
戸沢村	218	203	15	26	1,236	717	514	1,164	687	477	72	30	37	61	31	30
高畠町	1,061	995	66	91	8,738	4,794	3,931	8,350	4,575	3,775	388	219	156	404	240	164
川西町	657	627	30	56	4,758	2,432	2,326	4,614	2,371	2,243	144	61	83	220	101	119
小国町	395	380	15	41	3,113	1,978	1,135	3,076	1,963	1,113	37	15	22	159	60	99
白鷹町	658	624	34	53	4,837	2,610	2,164	4,629	2,534	2,095	208	76	69	338	157	181
飯豊町	295	280	15	26	2,445	1,427	1,018	2,371	1,374	997	74	53	21	75	44	31
三川町	446	395	51	63	4,121	2,168	1,950	3,814	2,053	1,761	307	115	189	256	107	149
庄内町	896	844	52	97	6,243	3,375	2,862	5,959	3,236	2,723	284	139	139	355	175	180
遊佐町	602	575	27	53	3,568	1,810	1,753	3,447	1,759	1,688	121	51	65	266	117	149

(注) 男女別の不詳を含む。

第10表 産業大分類、経営組織別事業所数、従業者数、売上金額、1事業所当たり従業者数、1事業所当たり売上金額及び従業者1人当たり売上金額

産業大分類	総 数(注1)						個 人					
	事業所数	従業者数(人)	売上金額(百万円)	1事業所当たり従業者数(人)	1事業所当たり売上金額(万円)	従業者1人当たり売上金額(万円)	事業所数	従業者数(人)	売上金額(百万円)	1事業所当たり従業者数(人)	1事業所当たり売上金額(万円)	従業者1人当たり売上金額(万円)
A～B 農林漁業	476	5,226	63,848	11.0	14,678	1,293	-	-	-	-	-	-
C 鉱業、採石業、砂利採取業	23	248	4,581	10.8	20,821	1,885	1	10	X	10.0	X	X
E 製造業	4,973	103,960	2,658,736	20.9	54,808	2,641	1,745	4,677	18,887	2.7	1,084	404
G2 情報通信業(情報サービス業、インターネット附随サービス業)	163	1,731	20,113	10.6	13,871	1,219	10	16	38	1.6	378	236
I 卸売業、小売業	14,036	89,734	2,694,491	6.4	19,839	3,106	5,678	15,470	126,702	2.7	2,250	828
K 不動産業、物品賃貸業	2,438	7,268	114,533	3.0	4,833	1,640	1,234	1,856	7,851	1.5	636	423
L 学術研究、専門・技術サービス業	1,693	8,748	84,048	5.2	5,150	1,008	926	2,239	12,908	2.4	1,405	579
M 宿泊業、飲食サービス業	6,324	37,309	181,028	5.9	2,957	507	4,161	12,691	40,910	3.0	988	326
N 生活関連サービス業、娯楽業	5,827	19,529	244,440	3.4	4,323	1,336	4,561	7,510	15,537	1.6	343	210
O2 教育、学習支援業(その他の教育、学習支援業)	1,049	4,381	22,472	4.2	2,234	533	715	1,358	2,107	1.9	300	163
P 医療、福祉	3,692	60,213	1,011,455	16.3	28,182	1,717	1,453	6,038	50,472	4.2	3,505	845
Q2 複合サービス事業(協同組合)	166	3,231	42,660	19.5	33,328	1,586	-	-	-	-	-	-
R2 サービス業(政治・経済・文化団体、宗教を除く)	1,818	24,753	188,554	13.6	10,893	792	605	1,449	8,092	2.4	1,337	558

産業大分類	会 社(注2)						会社以外の法人					
	事業所数	従業者数(人)	売上金額(百万円)	1事業所当たり従業者数(人)	1事業所当たり売上金額(万円)	従業者1人当たり売上金額(万円)	事業所数	従業者数(人)	売上金額(百万円)	1事業所当たり従業者数(人)	1事業所当たり売上金額(万円)	従業者1人当たり売上金額(万円)
A～B 農林漁業	279	2,916	34,047	10.5	13,145	1,254	197	2,310	29,801	11.7	16,933	1,341
C 鉱業、採石業、砂利採取業	22	238	X	10.8	X	X	-	-	-	-	-	-
E 製造業	3,165	98,553	2,631,374	31.1	86,303	2,762	63	730	8,475	11.6	14,125	1,180
G2 情報通信業(情報サービス業、インターネット附随サービス業)	148	1,700	20,006	11.5	15,156	1,233	5	15	69	3.0	2,300	575
I 卸売業、小売業	8,041	70,672	2,320,958	8.8	30,244	3,405	317	3,592	246,831	11.3	89,109	7,562
K 不動産業、物品賃貸業	1,146	5,090	101,068	4.4	9,349	2,102	58	322	5,614	5.6	10,207	1,782
L 学術研究、専門・技術サービス業	687	5,473	54,665	8.0	8,541	1,072	80	1,036	16,475	13.0	22,569	1,644
M 宿泊業、飲食サービス業	2,061	23,645	135,109	11.5	7,152	607	102	973	5,009	9.5	5,329	544
N 生活関連サービス業、娯楽業	1,210	11,493	225,411	9.5	20,968	2,166	56	526	3,492	9.4	6,588	686
O2 教育、学習支援業(その他の教育、学習支援業)	270	2,418	16,414	9.0	6,783	703	64	605	3,951	9.5	6,476	675
P 医療、福祉	504	7,868	35,054	15.6	7,364	464	1,735	46,307	925,929	26.7	55,345	2,040
Q2 複合サービス事業(協同組合)	-	-	-	-	-	-	166	3,231	42,660	19.5	33,328	1,586
R2 サービス業(政治・経済・文化団体、宗教を除く)	1,118	22,447	172,234	20.1	16,641	801	95	857	8,228	9.0	9,042	943

(注1)「外国の会社」及び「法人でない団体」を除く。

(注2)「外国の会社」を除く。

注) 以下の産業は、事業所単位での売上金額の把握を行っていないため、表中には掲載していない。

「建設業」、「電気・ガス・熱供給・水道業」、「運輸業、郵便業」、「金融業、保険業」、「情報通信業のうち通信業、放送業及び映像・音声・文字情報制作業」、「教育、学習支援業のうち学校教育」、「複合サービス事業のうち郵便局」、「サービス業のうち政治・経済文化団体及び宗教」

第10表 産業大分類、経営組織別事業所数、従業者数、売上金額、1事業所当たり従業者数、1事業所当たり売上金額及び従業者1人当たり売上金額

産業大分類	外国の会社						法人でない団体					
	事業所数	従業者数 (人)	売上金額 (百万円)	1事業所当 たり従業者 数 (人)	1事業所当 たり売上金 額 (万円)	従業者1人 当たり売上 金額 (万円)	事業所数	従業者数 (人)	売上金額 (百万円)	1事業所当 たり従業者 数 (人)	1事業所当 たり売上金 額 (万円)	従業者1人 当たり売上 金額 (万円)
A～B 農林漁業	-	-	-	-	-	-	12	134	138	11.2	1,380	107
C 鉱業、採石業、砂利採取業	-	-	-	-	-	-	-	-	-	-	-	-
E 製造業	-	-	-	-	-	-	14	71	1,943	5.1	14,946	1,649
G2 情報通信業(情報サービス業、インターネット付随サービス業)	1	1	X	1.0	X	X	-	-	-	-	-	-
I 卸売業、小売業	-	-	-	-	-	-	43	171	1,066	4.0	2,601	639
K 不動産業、物品賃貸業	-	-	-	-	-	-	4	12	21	3.0	708	303
L 学術研究、専門・技術サービス業	-	-	-	-	-	-	3	11	34	3.7	1,129	308
M 宿泊業、飲食サービス業	-	-	-	-	-	-	13	92	108	7.1	1,196	182
N 生活関連サービス業、娯楽業	-	-	-	-	-	-	19	73	230	3.8	1,211	311
O2 教育、学習支援業(その他の教育、学習支援業)	-	-	-	-	-	-	31	162	453	5.2	1,511	282
P 医療、福祉	-	-	-	-	-	-	64	415	1,073	6.5	1,819	272
Q2 複合サービス事業(協同組合)	-	-	-	-	-	-	-	-	-	-	-	-
R2 サービス業(政治・経済・文化団体、宗教を除く)	-	-	-	-	-	-	52	219	1,016	4.2	2,116	515

(注1)「外国の会社」及び「法人でない団体」を除く。

(注2)「外国の会社」を除く。

注) 以下の産業は、事業所単位での売上金額の把握を行っていないため、表中には掲載していない。

「建設業」、「電気・ガス・熱供給・水道業」、「運輸業、郵便業」、「金融業、保険業」、「情報通信業のうち通信業、放送業及び映像・音声・文字情報制作業」、「教育、学習支援業のうち学校教育」、「複合サービス事業のうち郵便局」、「サービス業のうち政治・経済文化団体及び宗教」



第11表 産業大分類別事業所数、従業者数、売上金額、1事業所当たり売上金額及び従業者1人当たり売上金額

※ 必要な事項の数値を得られた事業所を対象として集計している。外国の会社を除く。

( ) 書きは、県でxを除いて合計した参考数値である。

※1 G2 情報通信業(情報サービス業、インターネット附随サービス業) ※2 O2 教育、学習支援業(その他の教育、学習支援業)

※3 R2 サービス業(政治・経済・文化団体、宗教を除く)

市町村	産業分類	事業所数	従業者数(人)	売上金額 (百万円)	1事業所当 たり従業者 数(人)	1事業所当 たり売上金 額(万円)	従業者1人当 たり売上金 額(万円)
山形県	A～B 農林漁業	476	5,226	63,848	11.0	14,678	1,293
	C 鉱業、採石業、砂利採取業	23	248	4,581	10.8	20,821	1,885
	E 製造業	4,973	103,960	2,658,736	20.9	54,808	2,641
	G2 情報通信業 ※1	163	1,731	20,113	10.6	13,871	1,219
	I 卸売業、小売業	14,036	89,734	2,694,491	6.4	19,839	3,106
	K 不動産業、物品賃貸業	2,438	7,268	114,533	3.0	4,833	1,640
	L 学術研究、専門・技術サービス業	1,693	8,748	84,048	5.2	5,150	1,008
	M 宿泊業、飲食サービス業	6,324	37,309	181,028	5.9	2,957	507
	N 生活関連サービス業、娯楽業	5,827	19,529	244,440	3.4	4,323	1,336
	O2 教育、学習支援業 ※2	1,049	4,381	22,472	4.2	2,234	533
	P 医療、福祉	3,692	60,213	1,011,455	16.3	28,182	1,717
	Q2 複合サービス事業(協同組合)	166	3,231	42,660	19.5	33,328	1,586
R2 サービス業 ※3	1,818	24,753	188,554	13.6	10,893	792	
村山地域	A～B 農林漁業	172	1,773	(25,411)	10.3	—	—
	C 鉱業、採石業、砂利採取業	4	87	(0)	21.8	—	—
	E 製造業	2,367	47,519	1,233,720	20.1	52,122	2,596
	G2 情報通信業 ※1	89	849	(13,017)	9.5	—	—
	I 卸売業、小売業	6,670	46,652	1,642,246	7.0	24,621	3,520
	K 不動産業、物品賃貸業	1,392	4,445	(79,191)	3.2	—	—
	L 学術研究、専門・技術サービス業	877	4,656	44,946	5.3	5,125	965
	M 宿泊業、飲食サービス業	3,013	19,721	98,697	6.5	3,276	500
	N 生活関連サービス業、娯楽業	2,686	10,127	130,081	3.8	4,843	1,284
	O2 教育、学習支援業 ※2	535	2,384	(12,580)	4.5	—	—
	P 医療、福祉	1,735	29,196	803,484	16.8	46,310	2,752
	Q2 複合サービス事業(協同組合)	89	1,415	(12,917)	15.9	—	—
R2 サービス業 ※3	888	13,757	114,546	15.5	12,899	833	
最上地域	A～B 農林漁業	58	760	(8,761)	13.1	—	—
	C 鉱業、採石業、砂利採取業	5	27	(208)	5.4	—	—
	E 製造業	330	5,734	84,190	17.4	25,512	1,468
	G2 情報通信業 ※1	7	54	(372)	7.7	—	—
	I 卸売業、小売業	989	5,381	120,841	5.4	12,219	2,246
	K 不動産業、物品賃貸業	135	364	(2,764)	2.7	—	—
	L 学術研究、専門・技術サービス業	94	445	(3,631)	4.7	—	—
	M 宿泊業、飲食サービス業	504	2,082	8,883	4.1	1,763	427
	N 生活関連サービス業、娯楽業	471	1,257	16,690	2.7	3,544	1,328
	O2 教育、学習支援業 ※2	60	187	(739)	3.1	—	—
	P 医療、福祉	236	3,416	20,782	14.5	8,806	608
	Q2 複合サービス事業(協同組合)	15	361	(1,785)	24.1	—	—
R2 サービス業 ※3	149	1,139	8,428	7.6	5,656	740	
置賜地域	A～B 農林漁業	99	1,101	11,251	11.1	11,365	1,022
	C 鉱業、採石業、砂利採取業	3	30	(0)	10.0	—	—
	E 製造業	1,233	27,208	787,586	22.1	63,876	2,895
	G2 情報通信業 ※1	34	574	(1,932)	16.9	—	—
	I 卸売業、小売業	2,606	15,664	357,915	6.0	13,734	2,285
	K 不動産業、物品賃貸業	537	1,305	(14,389)	2.4	—	—
	L 学術研究、専門・技術サービス業	297	1,533	13,958	5.2	4,700	911
	M 宿泊業、飲食サービス業	1,251	6,767	30,342	5.4	2,425	448
	N 生活関連サービス業、娯楽業	1,117	3,161	38,884	2.8	3,481	1,230
	O2 教育、学習支援業 ※2	192	860	(4,736)	4.5	—	—
	P 医療、福祉	730	10,988	69,146	15.1	9,472	629
	Q2 複合サービス事業(協同組合)	20	446	(4,819)	22.3	—	—
R2 サービス業 ※3	348	3,853	26,340	11.1	7,569	684	

注) 以下の産業は、事業所単位での売上金額の把握を行っていないため、表中には掲載していない。

「建設業」、「電気・ガス・熱供給・水道業」、「運輸業、郵便業」、「金融業、保険業」、「情報通信業のうち通信業、放送業及び映像・音声・文字情報制作業」、「教育、学習支援業のうち学校教育」、「複合サービス事業のうち郵便局」、「サービス業のうち政治・経済文化団体及び宗教」

第11表 産業大分類別事業所数、従業者数、売上金額、1事業所当たり売上金額及び従業者1人当たり売上金額

※ 必要な事項の数値を得られた事業所を対象として集計している。外国の会社を除く。

( )書きは、県でxを除いて合計した参考数値である。

※1 G2 情報通信業(情報サービス業、インターネット附随サービス業) ※2 O2 教育、学習支援業(その他の教育、学習支援業)

※3 R2 サービス業(政治・経済・文化団体、宗教を除く)

市町村	産業分類	事業所数	従業者数(人)	売上金額 (百万円)	1事業所当 たり従業者 数(人)	1事業所当 たり売上金額 (万円)	従業者1人当 たり売上金額 (万円)
庄内地域	A~B 農林漁業	147	1,592	17,810	10.8	12,116	1,119
	C 鉱業、採石業、砂利採取業	11	104	(885)	9.5	-	-
	E 製造業	1,043	23,499	553,240	22.5	53,043	2,354
	G2 情報通信業 ※1	33	254	3,171	7.7	9,609	1,248
	I 卸売業、小売業	3,771	22,037	573,492	5.8	15,208	2,602
	K 不動産業、物品賃貸業	374	1,154	18,082	3.1	4,835	1,567
	L 学術研究、専門・技術サービス業	425	2,114	21,400	5.0	5,035	1,012
	M 宿泊業、飲食サービス業	1,556	8,739	43,108	5.6	2,770	493
	N 生活関連サービス業、娯楽業	1,553	4,984	58,782	3.2	3,785	1,179
	O2 教育、学習支援業 ※2	262	950	(4,372)	3.6	-	-
	P 医療、福祉	991	16,613	118,041	16.8	11,911	711
	Q2 複合サービス事業(協同組合)	42	1,009	(12,651)	24.0	-	-
R2 サービス業 ※3	433	6,004	39,237	13.9	9,062	654	
山形市	A~B 農林漁業	37	416	8,843	11.2	25,267	2,152
	C 鉱業、採石業、砂利採取業	-	-	-	-	-	-
	E 製造業	841	12,331	235,269	14.7	28,797	2,001
	G2 情報通信業 ※1	76	813	12,996	10.7	19,397	1,703
	I 卸売業、小売業	3,312	27,092	1,114,063	8.2	34,978	4,282
	K 不動産業、物品賃貸業	896	2,898	56,125	3.2	6,459	1,992
	L 学術研究、専門・技術サービス業	520	2,927	33,285	5.6	6,697	1,180
	M 宿泊業、飲食サービス業	1,515	10,678	50,749	7.0	3,507	509
	N 生活関連サービス業、娯楽業	1,207	5,618	80,610	4.7	7,003	1,585
	O2 教育、学習支援業 ※2	300	1,371	8,027	4.6	2,908	636
	P 医療、福祉	911	16,778	357,935	18.4	40,536	2,166
	Q2 複合サービス事業(協同組合)	34	483	8,596	14.2	26,049	1,814
R2 サービス業 ※3	486	9,918	79,956	20.4	17,847	834	
米沢市	A~B 農林漁業	21	331	2,934	15.8	14,672	988
	C 鉱業、採石業、砂利採取業	-	-	-	-	-	-
	E 製造業	484	11,275	512,054	23.3	108,028	4,677
	G2 情報通信業 ※1	21	220	1,893	10.5	9,467	902
	I 卸売業、小売業	1,071	7,641	194,763	7.1	18,709	2,605
	K 不動産業、物品賃貸業	301	711	7,392	2.4	2,489	1,051
	L 学術研究、専門・技術サービス業	141	788	8,699	5.6	6,396	1,145
	M 宿泊業、飲食サービス業	540	3,345	15,504	6.2	2,959	482
	N 生活関連サービス業、娯楽業	397	1,443	21,744	3.6	5,722	1,654
	O2 教育、学習支援業 ※2	94	409	1,788	4.4	1,902	429
	P 医療、福祉	326	5,067	33,082	15.5	10,536	681
	Q2 複合サービス事業(協同組合)	4	62	1,091	15.5	27,281	1,760
R2 サービス業 ※3	162	2,130	14,835	13.1	9,509	711	
鶴岡市	A~B 農林漁業	57	671	8,216	11.8	15,503	1,268
	C 鉱業、採石業、砂利採取業	5	52	885	10.4	17,695	1,701
	E 製造業	493	12,114	239,865	24.6	49,972	2,055
	G2 情報通信業 ※1	18	116	968	6.4	5,692	849
	I 卸売業、小売業	1,718	9,759	226,928	5.7	13,629	2,437
	K 不動産業、物品賃貸業	164	470	6,632	2.9	4,119	1,429
	L 学術研究、専門・技術サービス業	196	1,123	13,746	5.7	7,159	1,232
	M 宿泊業、飲食サービス業	770	4,674	24,842	6.1	3,348	555
	N 生活関連サービス業、娯楽業	718	2,384	21,909	3.3	3,108	947
	O2 教育、学習支援業 ※2	130	513	2,482	3.9	1,909	481
	P 医療、福祉	448	7,559	46,237	16.9	10,678	642
	Q2 複合サービス事業(協同組合)	19	548	8,068	28.8	73,349	1,876
R2 サービス業 ※3	186	2,282	16,245	12.3	9,178	716	

注) 以下の産業は、事業所単位での売上金額の把握を行っていないため、表中には掲載していない。

「建設業」、「電気・ガス・熱供給・水道業」、「運輸業、郵便業」、「金融業、保険業」、「情報通信業のうち通信業、放送業及び映像・音声・文字情報制作業」、「教育、学習支援業のうち学校教育」、「複合サービス事業のうち郵便局」、「サービス業のうち政治・経済文化団体及び宗教」

第11表 産業大分類別事業所数、従業者数、売上金額、1事業所当たり売上金額及び従業者1人当たり売上金額

※ 必要な事項の数値を得られた事業所を対象として集計している。外国の会社を除く。

( )書きは、県でxを除いて合計した参考数値である。

※1 G2 情報通信業(情報サービス業、インターネット附随サービス業) ※2 O2 教育、学習支援業(その他の教育、学習支援業)

※3 R2 サービス業(政治・経済・文化団体、宗教を除く)

市町村	産業分類	事業所数	従業者数(人)	売上金額 (百万円)	1事業所当 たり従業者 数(人)	1事業所当 たり売上金額 (万円)	従業者1人当 たり売上金額 (万円)
酒田市	A~B 農林漁業	48	532	5,705	11.1	13,584	1,129
	C 鉱業、採石業、砂利採取業	2	13	X	6.5	X	X
	E 製造業	346	8,511	263,654	24.6	79,175	3,237
	G2 情報通信業 ※1	15	138	2,203	9.2	18,356	1,635
	I 卸売業、小売業	1,563	9,169	259,322	5.9	17,265	2,935
	K 不動産業、物品賃貸業	172	587	9,708	3.4	5,920	1,856
	L 学術研究、専門・技術サービス業	193	823	6,633	4.3	3,509	813
	M 宿泊業、飲食サービス業	619	3,277	14,989	5.3	2,532	480
	N 生活関連サービス業、娯楽業	599	1,978	26,464	3.3	4,524	1,446
	O2 教育、学習支援業 ※2	109	375	1,527	3.4	1,455	424
	P 医療、福祉	431	6,896	56,803	16.0	13,524	832
	Q2 複合サービス事業(協同組合)	16	293	2,891	18.3	28,908	1,424
R2 サービス業 ※3	191	3,260	19,341	17.1	10,627	644	
新庄市	A~B 農林漁業	11	89	930	8.1	8,455	1,045
	C 鉱業、採石業、砂利採取業	-	-	-	-	-	-
	E 製造業	169	3,526	53,794	20.9	32,802	1,559
	G2 情報通信業 ※1	5	52	372	10.4	9,288	758
	I 卸売業、小売業	571	3,663	92,527	6.4	16,793	2,597
	K 不動産業、物品賃貸業	124	328	2,422	2.6	2,018	776
	L 学術研究、専門・技術サービス業	65	342	3,128	5.3	5,046	923
	M 宿泊業、飲食サービス業	334	1,297	5,306	3.9	1,623	415
	N 生活関連サービス業、娯楽業	270	807	14,163	3.0	5,305	1,768
	O2 教育、学習支援業 ※2	39	158	725	4.1	1,958	493
	P 医療、福祉	165	2,005	13,250	12.2	8,129	663
	Q2 複合サービス事業(協同組合)	3	96	1,785	32.0	59,492	1,859
R2 サービス業 ※3	88	820	5,175	9.3	6,235	685	
寒河江市	A~B 農林漁業	9	63	289	7.0	4,127	498
	C 鉱業、採石業、砂利採取業	1	28	X	28.0	X	X
	E 製造業	219	5,622	145,995	25.7	68,866	2,720
	G2 情報通信業 ※1	4	13	X	3.3	X	X
	I 卸売業、小売業	439	2,906	79,888	6.6	18,753	2,804
	K 不動産業、物品賃貸業	61	305	5,808	5.0	9,680	1,986
	L 学術研究、専門・技術サービス業	53	240	1,176	4.5	2,401	520
	M 宿泊業、飲食サービス業	233	1,272	5,749	5.5	2,544	475
	N 生活関連サービス業、娯楽業	230	820	12,088	3.6	5,420	1,593
	O2 教育、学習支援業 ※2	31	180	886	5.8	2,954	513
	P 医療、福祉	121	1,920	375,002	15.9	326,089	20,369
	Q2 複合サービス事業(協同組合)	11	206	1	18.7	118	59
R2 サービス業 ※3	63	652	3,892	10.3	6,178	597	
上山市	A~B 農林漁業	25	320	4,346	12.8	18,110	1,459
	C 鉱業、採石業、砂利採取業	-	-	-	-	-	-
	E 製造業	178	3,242	66,755	18.2	38,811	2,101
	G2 情報通信業 ※1	1	3	X	3.0	X	X
	I 卸売業、小売業	336	1,690	33,906	5.0	10,244	2,024
	K 不動産業、物品賃貸業	63	153	1,008	2.4	1,625	667
	L 学術研究、専門・技術サービス業	34	348	1,212	10.2	3,787	376
	M 宿泊業、飲食サービス業	195	1,184	7,851	6.1	4,068	672
	N 生活関連サービス業、娯楽業	145	369	2,952	2.5	2,050	804
	O2 教育、学習支援業 ※2	21	129	235	6.1	1,121	183
	P 医療、福祉	81	1,802	12,432	22.2	15,737	698
	Q2 複合サービス事業(協同組合)	5	75	517	15.0	17,246	941
R2 サービス業 ※3	39	383	2,709	9.8	6,947	707	

注) 以下の産業は、事業所単位での売上金額の把握を行っていないため、表中には掲載していない。

「建設業」、「電気・ガス・熱供給・水道業」、「運輸業、郵便業」、「金融業、保険業」、「情報通信業のうち通信業、放送業及び映像・音声・文字情報制作業」、「教育、学習支援業のうち学校教育」、「複合サービス事業のうち郵便局」、「サービス業のうち政治・経済文化団体及び宗教」

第11表 産業大分類別事業所数、従業者数、売上金額、1事業所当たり売上金額及び従業者1人当たり売上金額

※ 必要な事項の数値を得られた事業所を対象として集計している。外国の会社を除く。

( )書きは、県でxを除いて合計した参考数値である。

※1 G2 情報通信業(情報サービス業、インターネット附随サービス業) ※2 O2 教育、学習支援業(その他の教育、学習支援業)

※3 R2 サービス業(政治・経済・文化団体、宗教を除く)

市町村	産業分類	事業所数	従業者数(人)	売上金額 (百万円)	1事業所当 たり従業者 数(人)	1事業所当 たり売上金額 (万円)	従業者1人当 たり売上金額 (万円)
村山市	A~B 農林漁業	15	93	547	6.2	6,837	684
	C 鉱業、採石業、砂利採取業	-	-	-	-	-	-
	E 製造業	193	3,057	43,411	15.8	22,969	1,445
	G2 情報通信業 ※1	1	2	X	2.0	X	X
	I 卸売業、小売業	286	1,354	26,951	4.7	9,765	2,137
	K 不動産業、物品賃貸業	23	44	739	1.9	3,214	1,680
	L 学術研究、専門・技術サービス業	35	160	1,541	4.6	4,671	988
	M 宿泊業、飲食サービス業	102	469	2,104	4.6	2,083	451
	N 生活関連サービス業、娯楽業	129	341	3,436	2.6	2,749	1,173
	O2 教育、学習支援業 ※2	15	175	1,549	11.7	10,328	885
	P 医療、福祉	66	897	5,647	13.6	8,687	652
	Q2 複合サービス事業(協同組合)	4	145	749	36.3	18,724	517
R2 サービス業 ※3	29	127	1,191	4.4	4,254	953	
長井市	A~B 農林漁業	16	169	1,496	10.6	9,349	885
	C 鉱業、採石業、砂利採取業	-	-	-	-	-	-
	E 製造業	193	4,042	55,776	20.9	29,356	1,381
	G2 情報通信業 ※1	4	37	X	9.3	X	X
	I 卸売業、小売業	378	2,346	53,586	6.2	14,483	2,325
	K 不動産業、物品賃貸業	65	164	2,077	2.5	3,297	1,210
	L 学術研究、専門・技術サービス業	46	254	1,076	5.5	2,391	690
	M 宿泊業、飲食サービス業	181	763	3,240	4.2	1,862	454
	N 生活関連サービス業、娯楽業	163	340	4,498	2.1	2,811	1,371
	O2 教育、学習支援業 ※2	35	184	1,031	5.3	3,124	596
	P 医療、福祉	107	1,567	9,005	14.6	8,659	579
	Q2 複合サービス事業(協同組合)	3	63	1,124	21.0	37,462	1,784
R2 サービス業 ※3	42	273	2,141	6.5	5,222	846	
天童市	A~B 農林漁業	17	220	1,000	12.9	6,249	474
	C 鉱業、採石業、砂利採取業	1	1	X	1.0	X	X
	E 製造業	261	7,528	205,119	28.8	80,439	2,938
	G2 情報通信業 ※1	3	10	21	3.3	1,039	1,039
	I 卸売業、小売業	785	5,748	196,915	7.3	26,396	3,569
	K 不動産業、物品賃貸業	206	554	11,097	2.7	5,548	2,167
	L 学術研究、専門・技術サービス業	87	338	4,257	3.9	5,008	1,298
	M 宿泊業、飲食サービス業	379	2,833	16,906	7.5	4,545	611
	N 生活関連サービス業、娯楽業	312	1,207	14,616	3.9	4,888	1,264
	O2 教育、学習支援業 ※2	79	280	1,272	3.5	1,696	469
	P 医療、福祉	207	2,728	18,532	13.2	9,174	689
	Q2 複合サービス事業(協同組合)	11	178	1,885	16.2	17,139	1,059
R2 サービス業 ※3	91	1,290	18,363	14.2	20,633	1,644	
東根市	A~B 農林漁業	10	129	485	12.9	8,081	898
	C 鉱業、採石業、砂利採取業	1	42	X	42.0	X	X
	E 製造業	191	8,282	429,037	43.4	233,172	5,301
	G2 情報通信業 ※1	2	5	X	2.5	X	X
	I 卸売業、小売業	481	3,126	83,364	6.5	17,851	2,714
	K 不動産業、物品賃貸業	75	204	2,367	2.7	3,333	1,309
	L 学術研究、専門・技術サービス業	51	376	1,790	7.4	3,892	639
	M 宿泊業、飲食サービス業	227	1,530	6,565	6.7	2,984	457
	N 生活関連サービス業、娯楽業	208	680	6,769	3.3	3,471	1,134
	O2 教育、学習支援業 ※2	33	119	406	3.6	1,230	334
	P 医療、福祉	110	1,496	10,534	13.6	9,664	708
	Q2 複合サービス事業(協同組合)	7	146	1,169	20.9	16,705	801
R2 サービス業 ※3	42	635	3,121	15.1	7,612	496	

注) 以下の産業は、事業所単位での売上金額の把握を行っていないため、表中には掲載していない。

「建設業」、「電気・ガス・熱供給・水道業」、「運輸業、郵便業」、「金融業、保険業」、「情報通信業のうち通信業、放送業及び映像・音声・文字情報制作業」、「教育、学習支援業のうち学校教育」、「複合サービス事業のうち郵便局」、「サービス業のうち政治・経済文化団体及び宗教」

第11表 産業大分類別事業所数、従業者数、売上金額、1事業所当たり売上金額及び従業者1人当たり売上金額

※ 必要な事項の数値を得られた事業所を対象として集計している。外国の会社を除く。

( )書きは、県でxを除いて合計した参考数値である。

※1 G2 情報通信業(情報サービス業、インターネット附随サービス業) ※2 O2 教育、学習支援業(その他の教育、学習支援業)

※3 R2 サービス業(政治・経済・文化団体、宗教を除く)

市町村	産業分類	事業所数	従業者数(人)	売上金額 (百万円)	1事業所当 たり従業者 数(人)	1事業所当 たり売上金 額(万円)	従業者1人当 たり売上金 額(万円)
尾花沢市	A~B 農林漁業	25	176	4,275	7.0	21,373	2,560
	C 鉱業、採石業、砂利採取業	-	-	-	-	-	-
	E 製造業	95	1,575	28,857	16.6	30,699	1,863
	G2 情報通信業 ※1	-	-	-	-	-	-
	I 卸売業、小売業	247	1,181	32,920	4.8	13,717	2,843
	K 不動産業、物品賃貸業	18	42	409	2.3	2,270	973
	L 学術研究、専門・技術サービス業	24	115	975	4.8	4,240	855
	M 宿泊業、飲食サービス業	93	529	3,824	5.7	4,249	731
	N 生活関連サービス業、娯楽業	113	255	3,443	2.3	3,130	1,394
	O2 教育、学習支援業 ※2	12	35	60	2.9	497	170
	P 医療、福祉	41	691	4,746	16.9	11,866	688
	Q2 複合サービス事業(協同組合)	1	24	X	24.0	X	X
R2 サービス業 ※3	33	170	1,357	5.2	4,379	813	
南陽市	A~B 農林漁業	11	90	1,636	8.2	14,871	1,793
	C 鉱業、採石業、砂利採取業	1	5	X	5.0	X	X
	E 製造業	187	3,408	53,275	18.2	29,434	1,586
	G2 情報通信業 ※1	2	298	X	149.0	X	X
	I 卸売業、小売業	432	2,336	46,279	5.4	10,941	2,037
	K 不動産業、物品賃貸業	86	201	2,759	2.3	3,284	1,467
	L 学術研究、専門・技術サービス業	45	195	1,246	4.3	2,768	639
	M 宿泊業、飲食サービス業	235	1,330	6,202	5.7	2,662	472
	N 生活関連サービス業、娯楽業	198	572	7,826	2.9	4,076	1,418
	O2 教育、学習支援業 ※2	34	121	821	3.6	2,489	697
	P 医療、福祉	126	1,696	11,209	13.5	9,264	706
	Q2 複合サービス事業(協同組合)	4	67	2,604	16.8	65,105	3,887
R2 サービス業 ※3	43	377	2,430	8.8	5,652	625	
山辺町	A~B 農林漁業	6	63	1,915	10.5	38,301	3,246
	C 鉱業、採石業、砂利採取業	-	-	-	-	-	-
	E 製造業	68	693	6,514	10.2	10,022	954
	G2 情報通信業 ※1	-	-	-	-	-	-
	I 卸売業、小売業	123	638	9,093	5.2	7,907	1,565
	K 不動産業、物品賃貸業	8	32	123	4.0	1,539	385
	L 学術研究、専門・技術サービス業	10	29	114	2.9	1,138	392
	M 宿泊業、飲食サービス業	32	109	466	3.4	1,503	436
	N 生活関連サービス業、娯楽業	45	168	636	3.7	1,446	383
	O2 教育、学習支援業 ※2	12	31	31	2.6	286	121
	P 医療、福祉	34	476	3,237	14.0	10,115	746
	Q2 複合サービス事業(協同組合)	2	21	X	10.5	X	X
R2 サービス業 ※3	12	42	241	3.5	2,189	617	
中山町	A~B 農林漁業	5	48	1,893	9.6	37,855	3,943
	C 鉱業、採石業、砂利採取業	-	-	-	-	-	-
	E 製造業	49	441	5,298	9.0	10,811	1,201
	G2 情報通信業 ※1	-	-	-	-	-	-
	I 卸売業、小売業	94	505	22,289	5.4	23,967	4,565
	K 不動産業、物品賃貸業	8	70	438	8.8	6,256	706
	L 学術研究、専門・技術サービス業	9	12	54	1.3	603	451
	M 宿泊業、飲食サービス業	25	180	744	7.2	3,099	420
	N 生活関連サービス業、娯楽業	42	94	1,617	2.2	3,944	1,720
	O2 教育、学習支援業 ※2	3	6	X	2.0	X	X
	P 医療、福祉	23	331	2,283	14.4	10,379	711
	Q2 複合サービス事業(協同組合)	2	20	X	10.0	X	X
R2 サービス業 ※3	22	83	1,118	3.8	5,325	1,416	

注) 以下の産業は、事業所単位での売上金額の把握を行っていないため、表中には掲載していない。

「建設業」、「電気・ガス・熱供給・水道業」、「運輸業、郵便業」、「金融業、保険業」、「情報通信業のうち通信業、放送業及び映像・音声・文字情報制作業」、「教育、学習支援業のうち学校教育」、「複合サービス事業のうち郵便局」、「サービス業のうち政治・経済文化団体及び宗教」

第11表 産業大分類別事業所数、従業者数、売上金額、1事業所当たり売上金額及び従業者1人当たり売上金額

※ 必要な事項の数値を得られた事業所を対象として集計している。外国の会社を除く。

( )書きは、県でxを除いて合計した参考数値である。

※1 G2 情報通信業(情報サービス業、インターネット附随サービス業) ※2 O2 教育、学習支援業(その他の教育、学習支援業)

※3 R2 サービス業(政治・経済・文化団体、宗教を除く)

市町村	産業分類	事業所数	従業者数(人)	売上金額 (百万円)	1事業所当 たり従業者 数(人)	1事業所当 たり売上金額 (万円)	従業者1人当 たり売上金額 (万円)
河北町	A～B 農林漁業	6	62	924	10.3	15,406	1,491
	C 鉱業、採石業、砂利採取業	-	-	-	-	-	-
	E 製造業	124	2,297	30,819	18.5	25,470	1,404
	G2 情報通信業 ※1	1	1	X	1.0	X	X
	I 卸売業、小売業	242	1,140	22,619	4.7	9,584	2,036
	K 不動産業、物品賃貸業	22	90	810	4.1	3,681	900
	L 学術研究、専門・技術サービス業	27	61	261	2.3	968	429
	M 宿泊業、飲食サービス業	66	270	1,165	4.1	1,820	432
	N 生活関連サービス業、娯楽業	107	300	2,352	2.8	2,284	831
	O2 教育、学習支援業 ※2	21	42	110	2.0	523	262
	P 医療、福祉	69	941	6,391	13.6	9,539	696
Q2 複合サービス事業(協同組合)	4	38	-	9.5	-	-	
R2 サービス業 ※3	31	177	1,198	5.7	3,863	593	
西川町	A～B 農林漁業	4	81	X	20.3	X	X
	C 鉱業、採石業、砂利採取業	-	-	-	-	-	-
	E 製造業	32	366	2,805	11.4	9,350	941
	G2 情報通信業 ※1	-	-	-	-	-	-
	I 卸売業、小売業	63	289	4,265	4.6	6,878	1,491
	K 不動産業、物品賃貸業	-	-	-	-	-	-
	L 学術研究、専門・技術サービス業	8	13	81	1.6	1,007	620
	M 宿泊業、飲食サービス業	45	258	891	5.7	2,072	355
	N 生活関連サービス業、娯楽業	21	34	124	1.6	621	428
	O2 教育、学習支援業 ※2	4	7	4	1.8	139	83
	P 医療、福祉	11	155	706	14.1	6,422	456
Q2 複合サービス事業(協同組合)	1	14	X	14.0	X	X	
R2 サービス業 ※3	8	46	238	5.8	2,981	518	
朝日町	A～B 農林漁業	5	19	326	3.8	6,512	1,714
	C 鉱業、採石業、砂利採取業	-	-	-	-	-	-
	E 製造業	34	475	6,326	14.0	18,605	1,332
	G2 情報通信業 ※1	1	2	X	2.0	X	X
	I 卸売業、小売業	80	347	5,390	4.3	7,001	1,669
	K 不動産業、物品賃貸業	2	19	X	9.5	X	X
	L 学術研究、専門・技術サービス業	7	10	17	1.4	248	173
	M 宿泊業、飲食サービス業	28	135	568	4.8	2,027	420
	N 生活関連サービス業、娯楽業	42	73	495	1.7	1,177	677
	O2 教育、学習支援業 ※2	1	1	X	1.0	X	X
	P 医療、福祉	19	309	1,527	16.3	8,035	494
Q2 複合サービス事業(協同組合)	3	25	-	8.3	-	-	
R2 サービス業 ※3	14	158	347	11.3	2,480	220	
大江町	A～B 農林漁業	5	51	499	10.2	9,976	978
	C 鉱業、採石業、砂利採取業	1	16	X	16.0	X	X
	E 製造業	48	967	19,405	20.1	41,287	2,132
	G2 情報通信業 ※1	-	-	-	-	-	-
	I 卸売業、小売業	98	345	4,362	3.5	4,591	1,310
	K 不動産業、物品賃貸業	5	26	257	5.2	5,135	988
	L 学術研究、専門・技術サービス業	5	8	56	1.6	1,115	697
	M 宿泊業、飲食サービス業	40	118	471	3.0	1,178	399
	N 生活関連サービス業、娯楽業	45	110	717	2.4	1,629	710
	O2 教育、学習支援業 ※2	1	6	X	6.0	X	X
	P 医療、福祉	21	392	2,586	18.7	12,312	660
Q2 複合サービス事業(協同組合)	2	21	X	10.5	X	X	
R2 サービス業 ※3	7	48	494	6.9	7,058	1,029	

注) 以下の産業は、事業所単位での売上金額の把握を行っていないため、表中には掲載していない。

「建設業」、「電気・ガス・熱供給・水道業」、「運輸業、郵便業」、「金融業、保険業」、「情報通信業のうち通信業、放送業及び映像・音声・文字情報制作業」、「教育、学習支援業のうち学校教育」、「複合サービス事業のうち郵便局」、「サービス業のうち政治・経済文化団体及び宗教」

第11表 産業大分類別事業所数、従業者数、売上金額、1事業所当たり売上金額及び従業者1人当たり売上金額

※ 必要な事項の数値を得られた事業所を対象として集計している。外国の会社を除く。

( )書きは、県でxを除いて合計した参考数値である。

※1 G2 情報通信業(情報サービス業、インターネット附随サービス業) ※2 O2 教育、学習支援業(その他の教育、学習支援業)

※3 R2 サービス業(政治・経済・文化団体、宗教を除く)

市町村	産業分類	事業所数	従業者数(人)	売上金額 (百万円)	1事業所当 たり従業者 数(人)	1事業所当 たり売上金 額 (万円)	従業者1人当 たり売上金 額 (万円)
大石田町	A~B 農林漁業	3	32	69	10.7	2,297	215
	C 鉱業、採石業、砂利採取業	-	-	-	-	-	-
	E 製造業	34	643	8,110	18.9	23,852	1,261
	G2 情報通信業 ※1	-	-	-	-	-	-
	I 卸売業、小売業	84	291	6,221	3.5	7,406	2,138
	K 不動産業、物品賃貸業	5	8	10	1.6	191	120
	L 学術研究、専門・技術サービス業	7	19	127	2.7	1,814	668
	M 宿泊業、飲食サービス業	33	156	644	4.7	1,953	413
	N 生活関連サービス業、娯楽業	40	58	226	1.5	580	397
	O2 教育、学習支援業 ※2	2	2	X	1.0	X	X
	P 医療、福祉	21	280	1,926	13.3	9,169	688
	Q2 複合サービス事業(協同組合)	2	19	X	9.5	X	X
R2 サービス業 ※3	11	28	321	2.5	2,920	1,147	
金山町	A~B 農林漁業	6	108	564	18.0	9,395	522
	C 鉱業、採石業、砂利採取業	1	3	X	3.0	X	X
	E 製造業	17	363	2,568	21.4	15,108	708
	G2 情報通信業 ※1	-	-	-	-	-	-
	I 卸売業、小売業	71	261	3,824	3.7	5,462	1,465
	K 不動産業、物品賃貸業	-	-	-	-	-	-
	L 学術研究、専門・技術サービス業	4	8	43	2.0	1,076	538
	M 宿泊業、飲食サービス業	25	98	265	3.9	1,151	384
	N 生活関連サービス業、娯楽業	26	48	113	1.8	436	236
	O2 教育、学習支援業 ※2	4	8	6	2.0	188	113
	P 医療、福祉	5	56	151	11.2	3,020	270
	Q2 複合サービス事業(協同組合)	1	26	X	26.0	X	X
R2 サービス業 ※3	5	27	181	5.4	3,615	670	
最上町	A~B 農林漁業	5	57	2,187	11.4	43,742	3,837
	C 鉱業、採石業、砂利採取業	3	17	208	5.7	6,922	1,221
	E 製造業	37	577	6,601	15.6	17,840	1,144
	G2 情報通信業 ※1	2	2	X	1.0	X	X
	I 卸売業、小売業	93	410	7,102	4.4	7,804	1,762
	K 不動産業、物品賃貸業	-	-	-	-	-	-
	L 学術研究、専門・技術サービス業	10	52	270	5.2	2,700	519
	M 宿泊業、飲食サービス業	48	325	1,621	6.8	3,449	492
	N 生活関連サービス業、娯楽業	43	85	574	2.0	1,336	676
	O2 教育、学習支援業 ※2	10	13	8	1.3	79	61
	P 医療、福祉	17	375	1,710	22.1	10,059	456
	Q2 複合サービス事業(協同組合)	1	11	X	11.0	X	X
R2 サービス業 ※3	16	80	1,204	5.0	8,026	1,505	
舟形町	A~B 農林漁業	3	102	1,024	34.0	34,140	1,004
	C 鉱業、採石業、砂利採取業	-	-	-	-	-	-
	E 製造業	16	301	6,853	18.8	42,834	2,277
	G2 情報通信業 ※1	-	-	-	-	-	-
	I 卸売業、小売業	40	184	3,962	4.6	10,159	2,508
	K 不動産業、物品賃貸業	4	15	326	3.8	8,152	2,174
	L 学術研究、専門・技術サービス業	6	18	130	3.0	2,169	723
	M 宿泊業、飲食サービス業	14	47	185	3.4	1,321	394
	N 生活関連サービス業、娯楽業	22	77	317	3.5	1,440	412
	O2 教育、学習支援業 ※2	-	-	-	-	-	-
	P 医療、福祉	10	279	1,889	27.9	18,890	677
	Q2 複合サービス事業(協同組合)	2	51	X	25.5	X	X
R2 サービス業 ※3	9	45	293	5.0	3,251	650	

注) 以下の産業は、事業所単位での売上金額の把握を行っていないため、表中には掲載していない。

「建設業」、「電気・ガス・熱供給・水道業」、「運輸業、郵便業」、「金融業、保険業」、「情報通信業のうち通信業、放送業及び映像・音声・文字情報制作業」、「教育、学習支援業のうち学校教育」、「複合サービス事業のうち郵便局」、「サービス業のうち政治・経済文化団体及び宗教」

第11表 産業大分類別事業所数、従業者数、売上金額、1事業所当たり売上金額及び従業者1人当たり売上金額

※ 必要な事項の数値を得られた事業所を対象として集計している。外国の会社を除く。

( )書きは、県でxを除いて合計した参考数値である。

※1 G2 情報通信業(情報サービス業、インターネット附随サービス業) ※2 O2 教育、学習支援業(その他の教育、学習支援業)

※3 R2 サービス業(政治・経済・文化団体、宗教を除く)

市町村	産業分類	事業所数	従業者数(人)	売上金額 (百万円)	1事業所当 たり従業者 数(人)	1事業所当 たり売上金額 (万円)	従業者1人当 たり売上金額 (万円)
真室川町	A~B 農林漁業	11	174	1,078	15.8	9,804	620
	C 鉱業、採石業、砂利採取業	-	-	-	-	-	-
	E 製造業	33	456	6,911	13.8	20,942	1,516
	G2 情報通信業 ※1	-	-	-	-	-	-
	I 卸売業、小売業	91	436	7,424	4.8	8,436	1,806
	K 不動産業、物品賃貸業	5	13	16	2.6	404	179
	L 学術研究、専門・技術サービス業	2	9	X	4.5	X	X
	M 宿泊業、飲食サービス業	25	65	267	2.6	1,111	430
	N 生活関連サービス業、娯楽業	46	84	896	1.8	1,949	1,067
	O2 教育、学習支援業 ※2	4	5	X	1.3	X	X
	P 医療、福祉	15	351	1,935	23.4	12,897	551
Q2 複合サービス事業(協同組合)	2	40	X	20.0	X	X	
R2 サービス業 ※3	12	72	736	6.0	6,692	1,037	
大蔵村	A~B 農林漁業	5	35	199	7.0	3,984	569
	C 鉱業、採石業、砂利採取業	1	7	X	7.0	X	X
	E 製造業	11	64	442	5.8	4,022	691
	G2 情報通信業 ※1	-	-	-	-	-	-
	I 卸売業、小売業	45	161	1,939	3.6	4,310	1,205
	K 不動産業、物品賃貸業	1	3	X	3.0	X	X
	L 学術研究、専門・技術サービス業	1	2	X	2.0	X	X
	M 宿泊業、飲食サービス業	31	155	832	5.0	2,683	537
	N 生活関連サービス業、娯楽業	20	56	182	2.8	958	337
	O2 教育、学習支援業 ※2	-	-	-	-	-	-
	P 医療、福祉	4	76	445	19.0	11,126	586
Q2 複合サービス事業(協同組合)	2	79	X	39.5	X	X	
R2 サービス業 ※3	5	10	149	2.0	2,979	1,471	
鮭川村	A~B 農林漁業	15	183	2,779	12.2	18,530	1,519
	C 鉱業、採石業、砂利採取業	-	-	-	-	-	-
	E 製造業	20	227	5,192	11.4	25,958	2,287
	G2 情報通信業 ※1	-	-	-	-	-	-
	I 卸売業、小売業	33	118	1,846	3.6	5,594	1,565
	K 不動産業、物品賃貸業	-	-	-	-	-	-
	L 学術研究、専門・技術サービス業	3	7	41	2.3	2,058	1,029
	M 宿泊業、飲食サービス業	13	42	131	3.2	1,004	311
	N 生活関連サービス業、娯楽業	20	52	318	2.6	1,590	612
	O2 教育、学習支援業 ※2	1	1	X	1.0	X	X
	P 医療、福祉	6	97	599	16.2	9,987	618
Q2 複合サービス事業(協同組合)	2	37	X	18.5	X	X	
R2 サービス業 ※3	5	59	445	11.8	8,897	754	
戸沢村	A~B 農林漁業	2	12	X	6.0	X	X
	C 鉱業、採石業、砂利採取業	-	-	-	-	-	-
	E 製造業	27	220	1,829	8.1	6,776	832
	G2 情報通信業 ※1	-	-	-	-	-	-
	I 卸売業、小売業	45	148	2,217	3.3	5,039	1,529
	K 不動産業、物品賃貸業	1	5	X	5.0	X	X
	L 学術研究、専門・技術サービス業	3	7	19	2.3	629	270
	M 宿泊業、飲食サービス業	14	53	276	3.8	1,971	521
	N 生活関連サービス業、娯楽業	24	48	127	2.0	531	265
	O2 教育、学習支援業 ※2	2	2	X	1.0	X	X
	P 医療、福祉	14	177	803	12.6	5,736	454
Q2 複合サービス事業(協同組合)	2	21	X	10.5	X	X	
R2 サービス業 ※3	9	26	245	2.9	2,717	940	

注) 以下の産業は、事業所単位での売上金額の把握を行っていないため、表中には掲載していない。

「建設業」、「電気・ガス・熱供給・水道業」、「運輸業、郵便業」、「金融業、保険業」、「情報通信業のうち通信業、放送業及び映像・音声・文字情報制作業」、「教育、学習支援業のうち学校教育」、「複合サービス事業のうち郵便局」、「サービス業のうち政治・経済文化団体及び宗教」



第11表 産業大分類別事業所数、従業者数、売上金額、1事業所当たり売上金額及び従業者1人当たり売上金額

※ 必要な事項の数値を得られた事業所を対象として集計している。外国の会社を除く。

( )書きは、県でxを除いて合計した参考数値である。

※1 G2 情報通信業(情報サービス業、インターネット附随サービス業) ※2 O2 教育、学習支援業(その他の教育、学習支援業)

※3 R2 サービス業(政治・経済・文化団体、宗教を除く)

市町村	産業分類	事業所数	従業者数(人)	売上金額 (百万円)	1事業所当 たり従業者 数(人)	1事業所当 たり売上金額 (万円)	従業者1人当 たり売上金額 (万円)
高 島 町	A～B 農林漁業	7	58	1,648	8.3	23,540	2,837
	C 鉱業、採石業、砂利採取業	1	9	X	9.0	X	X
	E 製造業	119	3,401	64,231	28.6	54,433	1,889
	G2 情報通信業 ※1	4	7	X	1.8	X	X
	I 卸売業、小売業	256	1,253	29,304	4.9	11,583	2,396
	K 不動産業、物品賃貸業	49	130	1,666	2.7	3,545	1,322
	L 学術研究、専門・技術サービス業	27	168	2,179	6.2	9,078	1,370
	M 宿泊業、飲食サービス業	107	438	1,770	4.1	1,685	413
	N 生活関連サービス業、娯楽業	104	268	941	2.6	913	352
	O2 教育、学習支援業 ※2	14	97	701	6.9	5,006	723
	P 医療、福祉	63	707	4,267	11.2	7,112	620
Q2 複合サービス事業(協同組合)	2	52	X	26.0	X	X	
R2 サービス業 ※3	35	628	3,124	17.9	9,465	495	
川 西 町	A～B 農林漁業	13	145	1,164	11.2	8,952	803
	C 鉱業、採石業、砂利採取業	-	-	-	-	-	-
	E 製造業	77	1,331	29,145	17.3	38,349	2,191
	G2 情報通信業 ※1	-	-	-	-	-	-
	I 卸売業、小売業	163	685	13,381	4.2	8,469	1,726
	K 不動産業、物品賃貸業	6	16	198	2.7	3,968	1,417
	L 学術研究、専門・技術サービス業	7	15	84	2.1	1,196	558
	M 宿泊業、飲食サービス業	49	218	853	4.4	1,815	393
	N 生活関連サービス業、娯楽業	88	216	2,683	2.5	3,083	1,271
	O2 教育、学習支援業 ※2	4	7	5	1.8	132	75
	P 医療、福祉	40	944	6,067	23.6	15,558	649
Q2 複合サービス事業(協同組合)	2	119	X	59.5	X	X	
R2 サービス業 ※3	19	95	866	5.0	4,560	912	
小 国 町	A～B 農林漁業	7	81	444	11.6	7,405	562
	C 鉱業、採石業、砂利採取業	1	16	X	16.0	X	X
	E 製造業	29	1,165	28,685	40.2	102,447	2,464
	G2 情報通信業 ※1	-	-	-	-	-	-
	I 卸売業、小売業	95	449	5,915	4.7	6,360	1,338
	K 不動産業、物品賃貸業	19	40	116	2.1	609	289
	L 学術研究、専門・技術サービス業	7	18	106	2.6	1,774	665
	M 宿泊業、飲食サービス業	56	217	813	3.9	1,452	367
	N 生活関連サービス業、娯楽業	55	91	582	1.7	1,099	662
	O2 教育、学習支援業 ※2	4	3	11	0.8	274	100
	P 医療、福祉	14	222	1,217	15.9	8,696	548
Q2 複合サービス事業(協同組合)	2	20	X	10.0	X	X	
R2 サービス業 ※3	10	90	814	9.0	8,145	905	
白 鷹 町	A～B 農林漁業	8	86	618	10.8	8,830	1,315
	C 鉱業、採石業、砂利採取業	-	-	-	-	-	-
	E 製造業	113	1,753	25,281	15.5	22,373	1,442
	G2 情報通信業 ※1	3	12	39	4.0	1,927	428
	I 卸売業、小売業	143	636	10,138	4.4	7,139	1,594
	K 不動産業、物品賃貸業	9	28	181	3.1	2,013	647
	L 学術研究、専門・技術サービス業	17	83	516	4.9	3,034	621
	M 宿泊業、飲食サービス業	53	274	1,084	5.2	2,046	396
	N 生活関連サービス業、娯楽業	78	138	378	1.8	503	288
	O2 教育、学習支援業 ※2	6	38	379	6.3	7,571	1,023
	P 医療、福祉	37	489	2,817	13.2	8,050	579
Q2 複合サービス事業(協同組合)	2	41	X	20.5	X	X	
R2 サービス業 ※3	28	226	1,746	8.1	6,466	886	

注) 以下の産業は、事業所単位での売上金額の把握を行っていないため、表中には掲載していない。

「建設業」、「電気・ガス・熱供給・水道業」、「運輸業、郵便業」、「金融業、保険業」、「情報通信業のうち通信業、放送業及び映像・音声・文字情報制作業」、「教育、学習支援業のうち学校教育」、「複合サービス事業のうち郵便局」、「サービス業のうち政治・経済文化団体及び宗教」

第11表 産業大分類別事業所数、従業者数、売上金額、1事業所当たり売上金額及び  
従業者1人当たり売上金額

※ 必要な事項の数値を得られた事業所を対象として集計している。外国の会社を除く。

( )書きは、県でxを除いて合計した参考数値である。

※1 G2 情報通信業(情報サービス業、インターネット附随サービス業) ※2 O2 教育、学習支援業(その他の教育、学習支援業)

※3 R2 サービス業(政治・経済・文化団体、宗教を除く)

市町村	産業分類	事業所数	従業者数(人)	売上金額 (百万円)	1事業所当 たり従業者 数(人)	1事業所当 たり売上金額 (万円)	従業者1人当 たり売上金額 (万円)
飯 豊 町	A～B 農林漁業	16	141	1,311	8.8	8,197	930
	C 鉱業、採石業、砂利採取業	-	-	-	-	-	-
	E 製造業	31	833	19,139	26.9	63,797	2,318
	G2 情報通信業 ※1	-	-	-	-	-	-
	I 卸売業、小売業	68	318	4,549	4.7	6,789	1,463
	K 不動産業、物品賃貸業	2	15	X	7.5	X	X
	L 学術研究、専門・技術サービス業	7	12	52	1.7	744	434
	M 宿泊業、飲食サービス業	30	182	876	6.1	2,921	481
	N 生活関連サービス業、娯楽業	34	93	232	2.7	702	255
	O2 教育、学習支援業 ※2	1	1	X	1.0	X	X
	P 医療、福祉	17	296	1,482	17.4	8,716	501
Q2 複合サービス事業(協同組合)	1	22	X	22.0	X	X	
R2 サービス業 ※3	9	34	384	3.8	5,492	1,281	
三 川 町	A～B 農林漁業	14	75	358	5.4	2,982	628
	C 鉱業、採石業、砂利採取業	-	-	-	-	-	-
	E 製造業	36	858	18,683	23.8	53,379	2,195
	G2 情報通信業 ※1	-	-	-	-	-	-
	I 卸売業、小売業	129	1,362	49,933	10.6	39,630	3,690
	K 不動産業、物品賃貸業	9	48	1,465	5.3	16,274	3,051
	L 学術研究、専門・技術サービス業	12	61	554	5.1	4,620	909
	M 宿泊業、飲食サービス業	33	263	1,312	8.0	4,233	517
	N 生活関連サービス業、娯楽業	48	205	6,835	4.3	14,860	3,470
	O2 教育、学習支援業 ※2	5	6	9	1.2	176	147
	P 医療、福祉	20	562	3,213	28.1	16,067	572
Q2 複合サービス事業(協同組合)	1	2	X	2.0	X	X	
R2 サービス業 ※3	14	62	410	4.4	3,421	597	
庄 内 町	A～B 農林漁業	13	170	1,841	13.1	15,343	1,089
	C 鉱業、採石業、砂利採取業	2	17	X	8.5	X	X
	E 製造業	109	1,401	18,531	12.9	17,318	1,385
	G2 情報通信業 ※1	-	-	-	-	-	-
	I 卸売業、小売業	204	989	26,250	4.8	13,601	2,798
	K 不動産業、物品賃貸業	13	23	97	1.8	812	487
	L 学術研究、専門・技術サービス業	18	97	442	5.4	2,458	456
	M 宿泊業、飲食サービス業	80	278	1,011	3.5	1,280	375
	N 生活関連サービス業、娯楽業	118	271	3,021	2.3	2,560	1,115
	O2 教育、学習支援業 ※2	12	46	354	3.8	3,218	787
	P 医療、福祉	52	937	8,042	18.0	15,466	858
Q2 複合サービス事業(協同組合)	3	107	1,257	35.7	41,913	1,175	
R2 サービス業 ※3	27	302	2,089	11.2	7,738	692	
遊 佐 町	A～B 農林漁業	15	144	1,690	9.6	12,997	1,198
	C 鉱業、採石業、砂利採取業	2	22	X	11.0	X	X
	E 製造業	59	615	12,507	10.4	21,564	2,047
	G2 情報通信業 ※1	-	-	-	-	-	-
	I 卸売業、小売業	157	758	11,059	4.8	7,135	1,492
	K 不動産業、物品賃貸業	16	26	180	1.6	1,128	694
	L 学術研究、専門・技術サービス業	6	10	25	1.7	414	248
	M 宿泊業、飲食サービス業	54	247	954	4.6	1,835	389
	N 生活関連サービス業、娯楽業	70	146	553	2.1	790	379
	O2 教育、学習支援業 ※2	6	10	X	1.7	X	X
	P 医療、福祉	40	659	3,746	16.5	9,364	568
Q2 複合サービス事業(協同組合)	3	59	435	19.7	14,494	737	
R2 サービス業 ※3	15	98	1,152	6.5	8,865	1,295	

注) 以下の産業は、事業所単位での売上金額の把握を行っていないため、表中には掲載していない。

「建設業」、「電気・ガス・熱供給・水道業」、「運輸業、郵便業」、「金融業、保険業」、「情報通信業のうち通信業、放送業及び映像・音声・文字情報制作業」、「教育、学習支援業のうち学校教育」、「複合サービス事業のうち郵便局」、「サービス業のうち政治・経済文化団体及び宗教」

第12表 産業小分類別事業所数及び従業者数(平成28年・24年)

(単位：事業所、人、%)

産業小分類	総数(民営事業所)									
	事業所数					従業者数				
	平成28年	平成24年	平成24年～28年		平成28年	平成24年		平成24年～28年		
			増減数	増減率(%)		男	女	増減数	増減率(%)	
A～R 全産業	55,778	57,963	-2,185	-3.8	475,435	258,817	215,355	479,223	-3,788	-0.8
A～B 農林漁業	510	474	36	7.6	5,621	4,139	1,454	5,320	301	5.7
A 農業、林業	486	429	57	13.3	5,352	3,924	1,400	4,782	570	11.9
01 農業	430	370	60	16.2	4,599	3,239	1,332	4,116	483	11.7
010 管理、補助的経済活動を行う事業所	2	3	-1	-33.3	22	9	13	80	-58	-72.5
011 耕種農業	215	168	47	28.0	2,508	1,564	916	1,958	550	28.1
012 畜産農業	86	83	3	3.6	658	505	153	657	1	0.2
013 農業サービス業(園芸サービス業を除く)	116	105	11	10.5	1,337	1,100	237	1,356	-19	-1.4
014 園芸サービス業	11	11	0	0.0	74	61	13	65	9	13.8
02 林業	56	59	-3	-5.1	753	685	68	666	87	13.1
020 管理、補助的経済活動を行う事業所	-	-	-	-	-	-	-	-	-	-
021 育林業	23	14	9	64.3	325	295	30	125	200	160.0
022 素材生産業	4	5	-1	-20.0	87	80	7	56	31	55.4
023 特用林産物生産業(きのこ類の栽培を除く)	2	2	0	0.0	4	2	2	8	-4	-50.0
024 林業サービス業	27	36	-9	-25.0	337	308	29	459	-122	-26.6
029 その他の林業	-	2	-2	-100.0	-	-	-	18	-18	-100.0
B 漁業	20	27	-7	-25.9	227	177	50	289	-62	-21.5
03 漁業(水産養殖業を除く)	6	6	0	0.0	106	81	25	86	20	23.3
030 管理、補助的経済活動を行う事業所	-	-	-	-	-	-	-	-	-	-
031 海面漁業	4	3	1	33.3	90	66	24	44	46	104.5
032 内水面漁業	2	3	-1	-33.3	16	15	1	42	-26	-61.9
04 水産養殖業	14	21	-7	-33.3	121	96	25	203	-82	-40.4
040 管理、補助的経済活動を行う事業所	-	-	-	-	-	-	-	-	-	-
041 海面養殖業	1	2	-1	-50.0	18	13	5	38	-20	-52.6
042 内水面養殖業	13	19	-6	-31.6	103	83	20	165	-62	-37.6
◎ 農業、林業、漁業間格付不能	4	18	-14	-77.8	42	38	4	249	-207	-83.1
C～非農林漁業	55,268	57,489	-2,221	-3.9	469,814	254,678	213,901	473,903	-4,089	-0.9
C 鉱業、採石業、砂利採取業	24	26	-2	-7.7	249	212	37	287	-38	-13.2
05 鉱業、採石業、砂利採取業	24	26	-2	-7.7	249	212	37	287	-38	-13.2
050 管理、補助的経済活動を行う事業所	-	-	-	-	-	-	-	-	-	-
051 金属鉱業	1	1	0	0.0	5	4	1	-	5	-
052 石炭・亜炭鉱業	-	-	-	-	-	-	-	-	-	-
053 原油・天然ガス鉱業	1	1	0	0.0	3	2	1	3	0	0.0
054 採石業、砂・砂利・玉石採取業	18	17	1	5.9	185	158	27	197	-12	-6.1
055 窯業原料用鉱物鉱業(耐火物・陶磁器・ガラス・セメント原料用に限る)	-	2	-2	-100.0	-	-	-	18	-18	-100.0
059 その他の鉱業	4	2	2	100.0	56	48	8	20	36	180.0
05Z Z鉱業、採石業、砂利採取業内格付不能	-	3	-3	-100.0	-	-	-	49	-49	-100.0
D 建設業	6,235	6,655	-420	-6.3	42,190	35,567	6,578	43,773	-1,583	-3.6
06 総合工事業	2,785	2,868	-83	-2.9	23,446	19,835	3,574	24,349	-903	-3.7
060 管理、補助的経済活動を行う事業所	5	7	-2	-28.6	90	80	10	67	23	34.3
061 一般土木建築工事業	125	139	-14	-10.1	3,573	3,185	388	3,570	3	0.1
062 土木工事業(舗装工事業を除く)	862	941	-79	-8.4	10,168	8,863	1,296	11,129	-961	-8.6
063 舗装工事業	101	86	15	17.4	1,140	990	142	1,012	128	12.6
064 建築工事業(木造建築工事業を除く)	514	575	-61	-10.6	4,081	3,244	833	4,291	-210	-4.9
065 木造建築工事業	949	916	33	3.6	3,706	2,949	741	3,747	-41	-1.1
066 建築リフォーム工事業	229	204	25	12.3	688	524	164	533	155	29.1
07 職別工事業(設備工事業を除く)	2,258	2,528	-270	-10.7	10,186	8,597	1,582	10,169	17	0.2
070 管理、補助的経済活動を行う事業所	1	-	1	-	1	-	1	-	1	-
071 大工工事業	456	676	-220	-32.5	1,308	1,166	142	1,559	-251	-16.1
072 とび・土工・コンクリート工事業	228	237	-9	-3.8	2,073	1,802	268	1,890	183	9.7

第12表 産業小分類別事業所数及び従業者数(平成28年・24年)

(単位：事業所、人、%)

産業小分類	総数(民営事業所)									
	事業所数					従業者数				
	平成28年	平成24年	平成24年～28年		平成28年	平成24年		平成24年～28年		
			増減数	増減率(%)		男	女	増減数	増減率(%)	
073 鉄骨・鉄筋工事業	82	76	6	7.9	703	598	101	686	17	2.5
074 石工・れんが・タイル・ブロック工事業	37	44	-7	-15.9	164	139	25	132	32	24.2
075 左官工事業	223	232	-9	-3.9	840	724	116	842	-2	-0.2
076 板金・金物工事業	353	367	-14	-3.8	1,133	929	204	1,207	-74	-6.1
077 塗装工事業	367	385	-18	-4.7	1,591	1,351	240	1,622	-31	-1.9
078 床・内装工事業	271	275	-4	-1.5	939	701	238	900	39	4.3
079 その他の職別工事業	240	236	4	1.7	1,434	1,187	247	1,331	103	7.7
08 設備工事業	1,192	1,202	-10	-0.8	8,558	7,135	1,422	8,909	-351	-3.9
080 管理, 補助的経済活動を行う事業所	1	-	1	-	1	-	1	-	1	-
081 電気工事業	484	521	-37	-7.1	3,543	3,024	518	4,167	-624	-15.0
082 電気通信・信号装置工事業	83	76	7	9.2	737	604	133	1,075	-338	-31.4
083 管工事業(さく井工事業を除く)	459	451	8	1.8	2,761	2,208	553	2,573	188	7.3
084 機械器具設置工事業	99	82	17	20.7	987	849	138	578	409	70.8
089 その他の設備工事業	66	72	-6	-8.3	529	450	79	516	13	2.5
DZ 建設業内格付不能	-	57	-57	-100.0	-	-	-	346	-346	-100.0
E 製造業	5,154	5,535	-381	-6.9	106,493	66,431	39,860	111,282	-4,789	-4.3
09 食料品製造業	774	849	-75	-8.8	16,348	7,269	9,079	17,112	-764	-4.5
090 管理, 補助的経済活動を行う事業所	2	4	-2	-50.0	13	4	9	12	1	8.3
091 畜産食料品製造業	59	66	-7	-10.6	2,534	1,209	1,325	2,524	10	0.4
092 水産食料品製造業	29	30	-1	-3.3	338	119	219	347	-9	-2.6
093 野菜缶詰・果実缶詰・農産保存食料品製造業	94	97	-3	-3.1	2,346	896	1,450	2,411	-65	-2.7
094 調味料製造業	74	83	-9	-10.8	828	434	394	697	131	18.8
095 糖類製造業	-	-	-	-	-	-	-	-	-	-
096 精穀・製粉業	34	33	1	3.0	352	247	105	295	57	19.3
097 パン・菓子製造業	153	162	-9	-5.6	3,282	1,491	1,791	3,390	-108	-3.2
098 動植物油脂製造業	6	6	0	0.0	227	150	77	223	4	1.8
099 その他の食料品製造業	323	368	-45	-12.2	6,428	2,719	3,709	7,213	-785	-10.9
10 飲料・たばこ・飼料製造業	107	116	-9	-7.8	1,541	1,087	454	1,849	-308	-16.7
100 管理, 補助的経済活動を行う事業所	-	-	-	-	-	-	-	-	-	-
101 清涼飲料製造業	16	17	-1	-5.9	495	388	107	611	-116	-19.0
102 酒類製造業	63	68	-5	-7.4	844	545	299	1,019	-175	-17.2
103 茶・コーヒー製造業(清涼飲料を除く)	2	2	0	0.0	43	23	20	75	-32	-42.7
104 製水業	4	2	2	100.0	53	49	4	15	38	253.3
105 たばこ製造業	-	-	-	-	-	-	-	-	-	-
106 飼料・有機質肥料製造業	22	27	-5	-18.5	106	82	24	129	-23	-17.8
11 繊維工業	504	571	-67	-11.7	8,229	1,867	6,354	8,966	-737	-8.2
110 管理, 補助的経済活動を行う事業所	1	3	-2	-66.7	6	4	2	9	-3	-33.3
111 製糸業, 紡績業, 化学繊維・ねん糸等製造業	27	33	-6	-18.2	343	123	220	411	-68	-16.5
112 織物業	67	84	-17	-20.2	513	240	273	583	-70	-12.0
113 ニット生地製造業	26	31	-5	-16.1	67	32	35	113	-46	-40.7
114 染色整理業	25	28	-3	-10.7	263	145	118	296	-33	-11.1
115 網・網・レース・繊維粗製品製造業	14	23	-9	-39.1	83	59	22	91	-8	-8.8
116 外衣・シャツ製造業(和式を除く)	226	240	-14	-5.8	5,202	797	4,399	5,574	-372	-6.7
117 下着類製造業	8	9	-1	-11.1	409	82	327	515	-106	-20.6
118 和装製品・その他の衣服・繊維製身の回り品製造業	47	52	-5	-9.6	493	130	363	540	-47	-8.7
119 その他の繊維製品製造業	63	68	-5	-7.4	850	255	595	834	16	1.9
12 木材・木製品製造業(家具を除く)	210	229	-19	-8.3	1,343	1,083	260	1,466	-123	-8.4
120 管理, 補助的経済活動を行う事業所	-	-	-	-	-	-	-	-	-	-
121 製材業, 木製品製造業	135	155	-20	-12.9	796	636	160	934	-138	-14.8
122 造作材・合板・建築用組立材料製造業	21	22	-1	-4.5	231	200	31	242	-11	-4.5

第12表 産業小分類別事業所数及び従業者数(平成28年・24年)

(単位：事業所、人、%)

産業小分類	総数(民営事業所)									
	事業所数					従業者数				
	平成28年	平成24年	平成24年～28年		平成28年	男	女	平成24年	平成24年～28年	
			増減数	増減率(%)					増減数	増減率(%)
123 木製容器製造業(竹,とうを含む)	13	13	0	0.0	58	39	19	55	3	5.5
129 その他の木製品製造業(竹,とうを含む)	41	39	2	5.1	258	208	50	235	23	9.8
<b>13 家具・装備品製造業</b>	<b>371</b>	<b>408</b>	<b>-37</b>	<b>-9.1</b>	<b>2,219</b>	<b>1,741</b>	<b>478</b>	<b>2,477</b>	<b>-258</b>	<b>-10.4</b>
130 管理, 補助的経済活動を行う事業所	-	1	-1	-100.0	-	-	-	3	-3	-100.0
131 家具製造業	145	135	10	7.4	1,565	1,237	328	1,647	-82	-5.0
132 宗教用具製造業	32	37	-5	-13.5	56	40	16	69	-13	-18.8
133 建具製造業	185	223	-38	-17.0	486	376	110	637	-151	-23.7
139 その他の家具・装備品製造業	9	12	-3	-25.0	112	88	24	121	-9	-7.4
<b>14 パルプ・紙・紙加工品製造業</b>	<b>71</b>	<b>83</b>	<b>-12</b>	<b>-14.5</b>	<b>1,136</b>	<b>770</b>	<b>366</b>	<b>1,263</b>	<b>-127</b>	<b>-10.1</b>
140 管理, 補助的経済活動を行う事業所	-	-	-	-	-	-	-	-	-	-
141 パルプ製造業	-	-	-	-	-	-	-	-	-	-
142 紙製造業	3	3	0	0.0	54	53	1	46	8	17.4
143 加工紙製造業	3	5	-2	-40.0	51	39	12	62	-11	-17.7
144 紙製品製造業	4	2	2	100.0	139	68	71	125	14	11.2
145 紙製容器製造業	54	62	-8	-12.9	823	570	253	959	-136	-14.2
149 その他のパルプ・紙・紙加工品製造業	7	11	-4	-36.4	69	40	29	71	-2	-2.8
<b>15 印刷・同関連業</b>	<b>233</b>	<b>250</b>	<b>-17</b>	<b>-6.8</b>	<b>2,629</b>	<b>1,574</b>	<b>1,055</b>	<b>2,750</b>	<b>-121</b>	<b>-4.4</b>
150 管理, 補助的経済活動を行う事業所	1	4	-3	-75.0	1	1	-	30	-29	-96.7
151 印刷業	200	217	-17	-7.8	2,472	1,498	974	2,567	-95	-3.7
152 製版業	6	9	-3	-33.3	13	8	5	27	-14	-51.9
153 製本業, 印刷物加工業	24	19	5	26.3	136	64	72	125	11	8.8
159 印刷関連サービス業	2	1	1	100.0	7	3	4	1	6	600.0
<b>16 化学工業</b>	<b>60</b>	<b>59</b>	<b>1</b>	<b>1.7</b>	<b>3,328</b>	<b>2,074</b>	<b>1,254</b>	<b>3,088</b>	<b>240</b>	<b>7.8</b>
160 管理, 補助的経済活動を行う事業所	4	9	-5	-55.6	33	21	12	651	-618	-94.9
161 化学肥料製造業	2	1	1	100.0	3	2	1	18	-15	-83.3
162 無機化学工業製品製造業	9	5	4	80.0	314	283	31	258	56	21.7
163 有機化学工業製品製造業	4	6	-2	-33.3	91	73	18	137	-46	-33.6
164 油脂加工製品・石けん・合成洗剤・界面活性剤・塗料製造業	8	10	-2	-20.0	55	25	30	66	-11	-16.7
165 医薬品製造業	15	9	6	66.7	2,219	1,186	1,033	1,475	744	50.4
166 化粧品・歯磨・その他の化粧品調整品製造業	4	2	2	100.0	70	19	51	52	18	34.6
169 その他の化学工業	14	17	-3	-17.6	543	465	78	431	112	26.0
<b>17 石油製品・石炭製品製造業</b>	<b>26</b>	<b>26</b>	<b>0</b>	<b>0.0</b>	<b>140</b>	<b>119</b>	<b>21</b>	<b>139</b>	<b>1</b>	<b>0.7</b>
170 管理, 補助的経済活動を行う事業所	-	-	-	-	-	-	-	-	-	-
171 石油精製業	2	1	1	100.0	11	11	-	12	-1	-8.3
172 潤滑油・グリース製造業(石油精製業によらないもの)	1	-	1	-	18	16	2	-	18	-
173 コークス製造業	-	-	-	-	-	-	-	-	-	-
174 舗装材料製造業	23	25	-2	-8.0	111	92	19	127	-16	-12.6
179 その他の石油製品・石炭製品製造業	-	-	-	-	-	-	-	-	-	-
<b>18 プラスチック製品製造業(別掲を除く)</b>	<b>132</b>	<b>129</b>	<b>3</b>	<b>2.3</b>	<b>4,480</b>	<b>2,532</b>	<b>1,943</b>	<b>3,918</b>	<b>562</b>	<b>14.3</b>
180 管理, 補助的経済活動を行う事業所	2	1	1	100.0	195	109	86	10	185	1850.0
181 プラスチック板・棒・管・継手・異形押出製品製造業	5	9	-4	-44.4	59	50	9	51	8	15.7
182 プラスチックフィルム・シート・床材・合成皮革製造業	10	8	2	25.0	676	366	310	182	494	271.4
183 工業用プラスチック製品製造業	71	73	-2	-2.7	2,587	1,408	1,179	2,815	-228	-8.1
184 発泡・強化プラスチック製品製造業	10	10	0	0.0	194	117	77	279	-85	-30.5
185 プラスチック成形材料製造業(廃プラスチックを含む)	5	7	-2	-28.6	17	15	2	71	-54	-76.1
189 その他のプラスチック製品製造業	29	21	8	38.1	752	467	280	510	242	47.5
<b>19 ゴム製品製造業</b>	<b>27</b>	<b>26</b>	<b>1</b>	<b>3.8</b>	<b>385</b>	<b>209</b>	<b>176</b>	<b>425</b>	<b>-40</b>	<b>-9.4</b>
190 管理, 補助的経済活動を行う事業所	-	1	-1	-100.0	-	-	-	22	-22	-100.0
191 タイヤ・チューブ製造業	1	-	1	-	3	2	1	-	3	-

第12表 産業小分類別事業所数及び従業者数(平成28年・24年)

(単位：事業所、人、%)

産業小分類	総数(民営事業所)									
	事業所数					従業者数				
	平成28年	平成24年	平成24年～28年		平成28年	男	女	平成24年	平成24年～28年	
			増減数	増減率(%)					増減数	増減率(%)
192 ゴム製・プラスチック製履物・同附属品製造業	2	3	-1	-33.3	5	3	2	13	-8	-61.5
193 ゴムベルト・ゴムホース・工業用ゴム製品製造業	22	20	2	10.0	348	187	161	351	-3	-0.9
199 その他のゴム製品製造業	2	2	0	0.0	29	17	12	39	-10	-25.6
20 なめし革・同製品・毛皮製造業	57	66	-9	-13.6	888	452	436	1,054	-166	-15.7
200 管理, 補助的経済活動を行う事業所	-	-	-	-	-	-	-	-	-	-
201 なめし革製造業	2	2	0	0.0	177	148	29	173	4	2.3
202 工業用革製品製造業(手袋を除く)	3	2	1	50.0	62	20	42	66	-4	-6.1
203 革製履物用材料・同附属品製造業	10	12	-2	-16.7	95	24	71	147	-52	-35.4
204 革製履物製造業	32	37	-5	-13.5	477	235	242	544	-67	-12.3
205 革製手袋製造業	-	-	-	-	-	-	-	-	-	-
206 かばん製造業	1	3	-2	-66.7	18	9	9	23	-5	-21.7
207 袋物製造業	7	7	0	0.0	53	14	39	83	-30	-36.1
208 毛皮製造業	-	-	-	-	-	-	-	-	-	-
209 その他のなめし革製品製造業	2	3	-1	-33.3	6	2	4	18	-12	-66.7
21 窯業・土石製品製造業	227	211	16	7.6	4,435	3,621	811	3,998	437	10.9
210 管理, 補助的経済活動を行う事業所	9	9	0	0.0	124	113	11	50	74	148.0
211 ガラス・同製品製造業	24	26	-2	-7.7	1,277	1,062	215	1,890	-613	-32.4
212 セメント・同製品製造業	82	79	3	3.8	1,307	1,147	160	1,068	239	22.4
213 建設用粘土製品製造業(陶磁器製を除く)	1	1	0	0.0	5	4	1	4	1	25.0
214 陶磁器・同関連製品製造業	22	20	2	10.0	57	35	22	51	6	11.8
215 耐火物製造業	-	-	-	-	-	-	-	-	-	-
216 炭素・黒鉛製品製造業	5	5	0	0.0	739	584	155	259	480	185.3
217 研磨材・同製品製造業	3	6	-3	-50.0	261	120	141	130	131	100.8
218 骨材・石工品等製造業	61	49	12	24.5	497	425	72	441	56	12.7
219 その他の窯業・土石製品製造業	20	16	4	25.0	168	131	34	105	63	60.0
22 鉄鋼業	91	99	-8	-8.1	1,283	1,055	228	1,211	72	5.9
220 管理, 補助的経済活動を行う事業所	-	1	-1	-100.0	-	-	-	1	-1	-100.0
221 製鉄業	-	-	-	-	-	-	-	-	-	-
222 製鋼・製鋼圧延業	-	-	-	-	-	-	-	-	-	-
223 製鋼を行わない鋼材製造業(表面処理鋼材を除く)	2	1	1	100.0	14	12	2	1	13	1300.0
224 表面処理鋼材製造業	-	1	-1	-100.0	-	-	-	14	-14	-100.0
225 鉄素形材製造業	34	41	-7	-17.1	703	575	128	745	-42	-5.6
229 その他の鉄鋼業	55	55	0	0.0	566	468	98	450	116	25.8
23 非鉄金属製造業	63	74	-11	-14.9	1,542	1,283	259	1,766	-224	-12.7
230 管理, 補助的経済活動を行う事業所	1	1	0	0.0	1	-	1	1	0	0.0
231 非鉄金属第次製錬・精製業	2	1	1	100.0	379	360	19	342	37	10.8
232 非鉄金属第次製錬・精製業(非鉄金属合金製造業を含む)	3	4	-1	-25.0	14	13	1	31	-17	-54.8
233 非鉄金属・合金圧延業(抽伸, 押し出しを含む)	5	7	-2	-28.6	341	272	69	237	104	43.9
234 電線・ケーブル製造業	4	4	0	0.0	47	31	16	44	3	6.8
235 非鉄金属素形材製造業	47	51	-4	-7.8	633	497	136	929	-296	-31.9
239 その他の非鉄金属製造業	1	6	-5	-83.3	127	110	17	182	-55	-30.2
24 金属製品製造業	510	552	-42	-7.6	5,939	4,558	1,371	6,079	-140	-2.3
240 管理, 補助的経済活動を行う事業所	1	4	-3	-75.0	1	1	-	16	-15	-93.8
241 ブリキ缶・その他のめっき板等製品製造業	-	1	-1	-100.0	-	-	-	11	-11	-100.0
242 洋食器・刃物・手道具・金物類製造業	47	46	1	2.2	276	205	66	406	-130	-32.0
243 暖房装置・配管工用附属品製造業	6	5	1	20.0	124	77	47	29	95	327.6
244 建設用・建築用金属製品製造業(製缶板金業を含む)	250	270	-20	-7.4	2,333	1,938	395	2,443	-110	-4.5
245 金属素形材製品製造業	63	82	-19	-23.2	1,108	808	300	1,363	-255	-18.7
246 金属被覆・彫刻業, 熱処理業(ほうろろ鉄器を除く)	79	80	-1	-1.3	1,447	1,049	398	1,397	50	3.6

第12表 産業小分類別事業所数及び従業者数(平成28年・24年)

(単位：事業所、人、%)

産業小分類	総数(民営事業所)									
	事業所数					従業者数				
	平成28年	平成24年	平成24年～28年		平成28年	男	女	平成24年	平成24年～28年	
			増減数	増減率(%)					増減数	増減率(%)
247 金属線製品製造業(ねじ類を除く)	12	13	-1	-7.7	123	108	15	110	13	11.8
248 ボルト・ナット・リベット・小ねじ・木ねじ等製造業	24	28	-4	-14.3	276	190	86	182	94	51.6
249 その他の金属製品製造業	28	23	5	21.7	251	182	64	122	129	105.7
25 はん用機械器具製造業	131	133	-2	-1.5	2,851	2,209	619	2,787	64	2.3
250 管理, 補助的経済活動を行う事業所	2	2	0	0.0	33	29	4	3	30	1000.0
251 ボイラ・原動機製造業	3	1	2	200.0	163	152	11	1	162	16200.0
252 ポンプ・圧縮機器製造業	41	40	1	2.5	1,308	1,056	252	1,252	56	4.5
253 一般産業用機械・装置製造業	29	29	0	0.0	821	560	238	732	89	12.2
259 その他のはん用機械・同部分品製造業	56	61	-5	-8.2	526	412	114	799	-273	-34.2
26 生産用機械器具製造業	547	553	-6	-1.1	11,630	9,078	2,552	10,997	633	5.8
260 管理, 補助的経済活動を行う事業所	1	5	-4	-80.0	4	3	1	28	-24	-85.7
261 農業用機械製造業(農業用器具を除く)	28	34	-6	-17.6	820	679	141	820	0	0.0
262 建設機械・鉱山機械製造業	17	27	-10	-37.0	630	580	50	616	14	2.3
263 繊維機械製造業	10	9	1	11.1	291	215	76	410	-119	-29.0
264 生活関連産業用機械製造業	71	63	8	12.7	1,413	1,141	272	1,552	-139	-9.0
265 基礎素材産業用機械製造業	20	25	-5	-20.0	618	462	156	576	42	7.3
266 金属加工機械製造業	167	148	19	12.8	2,712	2,021	691	2,275	437	19.2
267 半導体・フラットパネルディスプレイ製造装置製造業	67	75	-8	-10.7	1,987	1,504	483	1,851	136	7.3
269 その他の生産用機械・同部分品製造業	166	167	-1	-0.6	3,155	2,473	682	2,869	286	10.0
27 業務用機械器具製造業	90	100	-10	-10.0	3,104	1,866	1,238	3,003	101	3.4
270 管理, 補助的経済活動を行う事業所	-	2	-2	-100.0	-	-	-	4	-4	-100.0
271 事務用機械器具製造業	12	16	-4	-25.0	336	231	105	651	-315	-48.4
272 サービス用・娯楽用機械器具製造業	13	16	-3	-18.8	328	129	199	504	-176	-34.9
273 計量器・測定器・分析機器・試験機・測量機械器具・理化学機械器具製造業	21	20	1	5.0	428	249	179	404	24	5.9
274 医療用機械器具・医療用品製造業	23	28	-5	-17.9	764	413	351	722	42	5.8
275 光学機械器具・レンズ製造業	21	18	3	16.7	1,248	844	404	718	530	73.8
276 武器製造業	-	-	-	-	-	-	-	-	-	-
28 電子部品・デバイス・電子回路製造業	166	185	-19	-10.3	13,539	9,195	4,209	14,679	-1,140	-7.8
280 管理, 補助的経済活動を行う事業所	2	4	-2	-50.0	379	322	57	349	30	8.6
281 電子デバイス製造業	21	21	0	0.0	3,307	2,174	998	4,318	-1,011	-23.4
282 電子部品製造業	38	42	-4	-9.5	2,214	1,370	844	2,600	-386	-14.8
283 記録メディア製造業	3	1	2	200.0	802	668	134	2	800	40000.0
284 電子回路製造業	26	26	0	0.0	1,327	771	556	1,345	-18	-1.3
285 ユニット部品製造業	10	13	-3	-23.1	504	280	224	526	-22	-4.2
289 その他の電子部品・デバイス・電子回路製造業	66	78	-12	-15.4	5,006	3,610	1,396	5,539	-533	-9.6
29 電気機械器具製造業	217	226	-9	-4.0	5,945	3,176	2,769	6,954	-1,009	-14.5
290 管理, 補助的経済活動を行う事業所	1	2	-1	-50.0	11	9	2	4	7	175.0
291 発電用・送電用・配電用電気機械器具製造業	117	115	2	1.7	2,839	1,731	1,108	2,710	129	4.8
292 産業用電気機械器具製造業	34	40	-6	-15.0	1,288	580	708	1,569	-281	-17.9
293 民生用電気機械器具製造業	13	15	-2	-13.3	306	131	175	318	-12	-3.8
294 電球・電気照明器具製造業	15	12	3	25.0	529	193	336	815	-286	-35.1
295 電池製造業	1	2	-1	-50.0	11	10	1	29	-18	-62.1
296 電子応用装置製造業	12	13	-1	-7.7	346	238	108	679	-333	-49.0
297 電気計測器製造業	11	16	-5	-31.3	500	225	275	622	-122	-19.6
299 その他の電気機械器具製造業	13	11	2	18.2	115	59	56	208	-93	-44.7
30 情報通信機械器具製造業	53	66	-13	-19.7	3,961	2,500	1,461	5,597	-1,636	-29.2
300 管理, 補助的経済活動を行う事業所	-	-	-	-	-	-	-	-	-	-
301 通信機械器具・同関連機械器具製造業	11	14	-3	-21.4	848	488	360	1,010	-162	-16.0
302 映像・音響機械器具製造業	18	30	-12	-40.0	1,110	806	304	2,915	-1,805	-61.9



第12表 産業小分類別事業所数及び従業者数(平成28年・24年)

(単位：事業所、人、%)

産業小分類	総数(民営事業所)									
	事業所数					従業者数				
	平成28年	平成24年	平成24年～28年		平成28年	男	女	平成24年	平成24年～28年	
			増減数	増減率(%)					増減数	増減率(%)
303 電子計算機・同附属装置製造業	24	22	2	9.1	2,003	1,206	797	1,672	331	19.8
<b>31 輸送用機械器具製造業</b>	<b>169</b>	<b>161</b>	<b>8</b>	<b>5.0</b>	<b>6,654</b>	<b>5,189</b>	<b>1,449</b>	<b>5,868</b>	<b>786</b>	<b>13.4</b>
310 管理, 補助的経済活動を行う事業所	1	1	0	0.0	104	104	-	17	87	511.8
311 自動車・同附属品製造業	130	129	1	0.8	5,682	4,473	1,193	5,476	206	3.8
312 鉄道車両・同部分品製造業	7	4	3	75.0	57	36	21	15	42	280.0
313 船舶製造・修理業, 船用機関製造業	14	11	3	27.3	166	139	27	74	92	124.3
314 航空機・同附属品製造業	6	3	3	100.0	344	198	146	41	303	739.0
315 産業用運搬車両・同部分品・附属品製造業	8	9	-1	-11.1	279	231	48	177	102	57.6
319 その他の輸送用機械器具製造業	3	4	-1	-25.0	22	8	14	68	-46	-67.6
<b>32 その他の製造業</b>	<b>318</b>	<b>332</b>	<b>-14</b>	<b>-4.2</b>	<b>2,944</b>	<b>1,924</b>	<b>1,018</b>	<b>3,620</b>	<b>-676</b>	<b>-18.7</b>
320 管理, 補助的経済活動を行う事業所	1	-	1	-	1	-	1	-	1	-
321 貴金属・宝石製品製造業	5	9	-4	-44.4	18	4	14	25	-7	-28.0
322 装身具・装飾品・ボタン・同関連品製造業(貴金属・宝石製を除く)	5	5	0	0.0	10	6	4	10	0	0.0
323 時計・同部分品製造業	3	6	-3	-50.0	74	8	66	219	-145	-66.2
324 楽器製造業	1	2	-1	-50.0	2	1	1	3	-1	-33.3
325 がん具・運動用具製造業	39	47	-8	-17.0	680	470	208	618	62	10.0
326 ペン・鉛筆・絵画用品・その他の事務用品製造業	13	15	-2	-13.3	563	285	278	563	0	0.0
327 漆器製造業	2	3	-1	-33.3	6	4	2	6	0	0.0
328 畳等生活雑貨製品製造業	97	107	-10	-9.3	317	223	94	370	-53	-14.3
329 他に分類されない製造業	152	138	14	10.1	1,273	923	350	1,806	-533	-29.5
<b>EZ 製造業内格付不能</b>	<b>-</b>	<b>31</b>	<b>-31</b>	<b>-100.0</b>	<b>-</b>	<b>-</b>	<b>-</b>	<b>216</b>	<b>-216</b>	<b>-100.0</b>
<b>F 電気・ガス・熱供給・水道業</b>	<b>45</b>	<b>42</b>	<b>3</b>	<b>7.1</b>	<b>1,647</b>	<b>1,418</b>	<b>229</b>	<b>1,552</b>	<b>95</b>	<b>6.1</b>
<b>33 電気業</b>	<b>20</b>	<b>17</b>	<b>3</b>	<b>17.6</b>	<b>1,098</b>	<b>961</b>	<b>137</b>	<b>1,106</b>	<b>-8</b>	<b>-0.7</b>
330 管理, 補助的経済活動を行う事業所	12	11	1	9.1	931	803	128	944	-13	-1.4
331 電気業	8	6	2	33.3	167	158	9	162	5	3.1
<b>34 ガス業</b>	<b>8</b>	<b>10</b>	<b>-2</b>	<b>-20.0</b>	<b>220</b>	<b>171</b>	<b>49</b>	<b>233</b>	<b>-13</b>	<b>-5.6</b>
340 管理, 補助的経済活動を行う事業所	2	2	0	0.0	134	102	32	126	8	6.3
341 ガス業	6	8	-2	-25.0	86	69	17	107	-21	-19.6
<b>35 熱供給業</b>	<b>1</b>	<b>3</b>	<b>-2</b>	<b>-66.7</b>	<b>8</b>	<b>7</b>	<b>1</b>	<b>16</b>	<b>-8</b>	<b>-50.0</b>
350 管理, 補助的経済活動を行う事業所	-	-	-	-	-	-	-	-	-	-
351 熱供給業	1	3	-2	-66.7	8	7	1	16	-8	-50.0
<b>36 水道業</b>	<b>16</b>	<b>12</b>	<b>4</b>	<b>33.3</b>	<b>321</b>	<b>279</b>	<b>42</b>	<b>197</b>	<b>124</b>	<b>62.9</b>
360 管理, 補助的経済活動を行う事業所	-	-	-	-	-	-	-	-	-	-
361 上水道業	2	2	0	0.0	14	13	1	2	12	600.0
362 工業用水道業	-	1	-1	-100.0	-	-	-	2	-2	-100.0
363 下水道業	14	9	5	55.6	307	266	41	193	114	59.1
<b>G 情報通信業</b>	<b>342</b>	<b>365</b>	<b>-23</b>	<b>-6.3</b>	<b>4,029</b>	<b>2,896</b>	<b>1,128</b>	<b>4,096</b>	<b>-67</b>	<b>-1.6</b>
<b>37 通信業</b>	<b>21</b>	<b>55</b>	<b>-34</b>	<b>-61.8</b>	<b>671</b>	<b>521</b>	<b>150</b>	<b>523</b>	<b>148</b>	<b>28.3</b>
370 管理, 補助的経済活動を行う事業所	-	-	-	-	-	-	-	-	-	-
371 固定電気通信業	4	7	-3	-42.9	28	21	7	85	-57	-67.1
372 移動電気通信業	2	2	0	0.0	33	13	20	45	-12	-26.7
373 電気通信に附帯するサービス業	15	46	-31	-67.4	610	487	123	393	217	55.2
<b>38 放送業</b>	<b>20</b>	<b>17</b>	<b>3</b>	<b>17.6</b>	<b>660</b>	<b>444</b>	<b>216</b>	<b>694</b>	<b>-34</b>	<b>-4.9</b>
380 管理, 補助的経済活動を行う事業所	1	-	1	-	2	1	1	-	2	-
381 公共放送業(有線放送業を除く)	3	3	0	0.0	138	84	54	129	9	7.0
382 民間放送業(有線放送業を除く)	11	10	1	10.0	368	251	117	428	-60	-14.0
383 有線放送業	5	4	1	25.0	152	108	44	137	15	10.9
<b>39 情報サービス業</b>	<b>162</b>	<b>167</b>	<b>-5</b>	<b>-3.0</b>	<b>1,817</b>	<b>1,305</b>	<b>508</b>	<b>1,946</b>	<b>-129</b>	<b>-6.6</b>
390 管理, 補助的経済活動を行う事業所	-	-	-	-	-	-	-	-	-	-
391 ソフトウェア業	130	127	3	2.4	1,513	1,131	378	1,478	35	2.4
392 情報処理・提供サービス業	32	40	-8	-20.0	304	174	130	468	-164	-35.0



第12表 産業小分類別事業所数及び従業者数(平成28年・24年)

(単位：事業所、人、%)

産業小分類	総数(民営事業所)									
	事業所数					従業者数				
	平成28年	平成24年	平成24年～28年		平成28年	平成24年		平成24年～28年		
			増減数	増減率(%)		男	女	増減数	増減率(%)	
40 インターネット附随サービス業	24	14	10	71.4	98	64	33	56	42	75.0
400 管理, 補助的経済活動を行う事業所	-	-	-	-	-	-	-	-	-	-
401 インターネット附随サービス業	24	14	10	71.4	98	64	33	56	42	75.0
41 映像・音声・文字情報制作業	113	106	7	6.6	770	555	215	748	22	2.9
410 管理, 補助的経済活動を行う事業所	-	-	-	-	-	-	-	-	-	-
411 映像情報制作・配給業	31	26	5	19.2	205	141	64	176	29	16.5
412 音声情報制作業	-	-	-	-	-	-	-	-	-	-
413 新聞業	7	8	-1	-12.5	255	203	52	311	-56	-18.0
414 出版業	16	10	6	60.0	73	43	30	43	30	69.8
415 広告制作業	14	12	2	16.7	95	61	34	51	44	86.3
416 映像・音声・文字情報制作に附帯するサービス業	45	50	-5	-10.0	142	107	35	167	-25	-15.0
G1 通信業, 放送業, 映像・音声・文字情報制作業内格付不能	1	2	-1	-50.0	12	6	6	109	-97	-89.0
G2 情報サービス業, インターネット附随サービス業内格付不能	1	4	-3	-75.0	1	1	-	20	-19	-95.0
H 運輸業, 郵便業	970	1,045	-75	-7.2	18,650	15,892	2,667	20,973	-2,323	-11.1
42 鉄道業	50	58	-8	-13.8	1,133	1,004	129	1,562	-429	-27.5
420 管理, 補助的経済活動を行う事業所	1	-	1	-	5	5	-	-	5	-
421 鉄道業	49	58	-9	-15.5	1,128	999	129	1,562	-434	-27.8
43 道路旅客運送業	182	199	-17	-8.5	3,242	2,810	432	3,304	-62	-1.9
430 管理, 補助的経済活動を行う事業所	1	1	0	0.0	17	11	6	8	9	112.5
431 一般乗合旅客自動車運送業	21	21	0	0.0	651	569	82	594	57	9.6
432 一般乗用旅客自動車運送業	139	149	-10	-6.7	2,234	1,950	284	2,219	15	0.7
433 一般貸切旅客自動車運送業	20	26	-6	-23.1	339	279	60	457	-118	-25.8
439 その他の道路旅客運送業	1	2	-1	-50.0	1	1	-	26	-25	-96.2
44 道路貨物運送業	548	567	-19	-3.4	11,949	10,444	1,493	12,152	-203	-1.7
440 管理, 補助的経済活動を行う事業所	1	6	-5	-83.3	15	14	1	134	-119	-88.8
441 一般貨物自動車運送業	479	487	-8	-1.6	11,388	9,961	1,415	11,608	-220	-1.9
442 特定貨物自動車運送業	16	23	-7	-30.4	168	142	26	140	28	20.0
443 貨物軽自動車運送業	40	42	-2	-4.8	169	143	26	218	-49	-22.5
444 集配利用運送業	10	5	5	100.0	188	167	21	28	160	571.4
449 その他の道路貨物運送業	2	4	-2	-50.0	21	17	4	24	-3	-12.5
45 水運業	3	3	0	0.0	58	40	18	56	2	3.6
450 管理, 補助的経済活動を行う事業所	-	-	-	-	-	-	-	-	-	-
451 外航海運業	-	-	-	-	-	-	-	-	-	-
452 沿海海運業	1	1	0	0.0	10	8	2	11	-1	-9.1
453 内陸水運業	2	2	0	0.0	48	32	16	45	3	6.7
454 船舶貸渡業	-	-	-	-	-	-	-	-	-	-
46 航空運輸業	5	4	1	25.0	61	31	30	63	-2	-3.2
460 管理, 補助的経済活動を行う事業所	-	-	-	-	-	-	-	-	-	-
461 航空運送業	5	4	1	25.0	61	31	30	63	-2	-3.2
462 航空機使用業(航空運送業を除く)	-	-	-	-	-	-	-	-	-	-
47 倉庫業	51	43	8	18.6	373	196	98	621	-248	-39.9
470 管理, 補助的経済活動を行う事業所	-	-	-	-	-	-	-	-	-	-
471 倉庫業(冷蔵倉庫業を除く)	40	31	9	29.0	322	158	90	511	-189	-37.0
472 冷蔵倉庫業	11	12	-1	-8.3	51	38	8	110	-59	-53.6
48 運輸に附帯するサービス業	129	91	38	41.8	1,439	1,090	349	893	546	61.1
480 管理, 補助的経済活動を行う事業所	1	1	0	0.0	3	1	2	2	1	50.0
481 港湾運送業	4	4	0	0.0	193	180	13	146	47	32.2
482 貨物運送取扱業(集配利用運送業を除く)	25	21	4	19.0	235	189	46	86	149	173.3
483 運送代理店	1	3	-2	-66.7	1	-	1	4	-3	-75.0
484 こん包業	13	9	4	44.4	226	145	81	169	57	33.7
485 運輸施設提供業	11	6	5	83.3	114	93	21	105	9	8.6

第12表 産業小分類別事業所数及び従業者数(平成28年・24年)

(単位：事業所、人、%)

産業小分類	総数(民営事業所)									
	事業所数					従業者数				
	平成28年	平成24年	平成24年～28年		平成28年	男	女	平成24年	平成24年～28年	
			増減数	増減率(%)					増減数	増減率(%)
489 その他の運輸に附帯するサービス業	74	47	27	57.4	667	482	185	381	286	75.1
49 郵便業(信書便事業を含む)	2	70	-68	-97.1	395	277	118	2,165	-1,770	-81.8
490 管理, 補助的経済活動を行う事業所	-	-	-	-	-	-	-	-	-	-
491 郵便業(信書便事業を含む)	2	70	-68	-97.1	395	277	118	2,165	-1,770	-81.8
HZ 運輸業, 郵便業内格付不能		10	-10	-100.0		-	-	157	-157	-100.0
I 卸売業, 小売業	14,496	15,281	-785	-5.1	93,586	48,532	44,778	96,818	-3,232	-3.3
50 各種商品卸売業	11	15	-4	-26.7	90	58	32	84	6	7.1
500 管理, 補助的経済活動を行う事業所	-	-	-	-	-	-	-	-	-	-
501 各種商品卸売業	11	15	-4	-26.7	90	58	32	84	6	7.1
51 繊維・衣服等卸売業	136	146	-10	-6.8	697	364	333	744	-47	-6.3
510 管理, 補助的経済活動を行う事業所	1	-	1	-	1	1	-	-	1	-
511 繊維品卸売業(衣服, 身の回り品を除く)	43	42	1	2.4	147	81	66	172	-25	-14.5
512 衣服卸売業	57	63	-6	-9.5	317	148	169	336	-19	-5.7
513 身の回り品卸売業	35	41	-6	-14.6	232	134	98	236	-4	-1.7
52 飲食料品卸売業	762	830	-68	-8.2	6,937	4,243	2,684	7,205	-268	-3.7
520 管理, 補助的経済活動を行う事業所	8	2	6	300.0	15	4	11	4	11	275.0
521 農畜産物・水産物卸売業	427	463	-36	-7.8	4,082	2,512	1,560	4,212	-130	-3.1
522 食料・飲料卸売業	327	365	-38	-10.4	2,840	1,727	1,113	2,989	-149	-5.0
53 建築材料, 鉱物・金属材料等卸売業	783	777	6	0.8	5,396	3,962	1,434	5,045	351	7.0
530 管理, 補助的経済活動を行う事業所	6	9	-3	-33.3	15	9	6	10	5	50.0
531 建築材料卸売業	352	343	9	2.6	2,404	1,763	641	2,055	349	17.0
532 化学製品卸売業	124	136	-12	-8.8	839	587	252	831	8	1.0
533 石油・鉱物卸売業	58	50	8	16.0	653	517	136	650	3	0.5
534 鉄鋼製品卸売業	71	74	-3	-4.1	573	420	153	584	-11	-1.9
535 非鉄金属卸売業	27	30	-3	-10.0	123	59	64	144	-21	-14.6
536 再生資源卸売業	145	135	10	7.4	789	607	182	771	18	2.3
54 機械器具卸売業	840	794	46	5.8	6,601	5,149	1,452	6,340	261	4.1
540 管理, 補助的経済活動を行う事業所	8	6	2	33.3	32	27	5	37	-5	-13.5
541 産業機械器具卸売業	350	313	37	11.8	2,190	1,670	520	1,904	286	15.0
542 自動車卸売業	222	211	11	5.2	2,195	1,835	360	1,833	362	19.7
543 電気機械器具卸売業	157	175	-18	-10.3	1,410	1,040	370	1,863	-453	-24.3
549 その他の機械器具卸売業	103	89	14	15.7	774	577	197	703	71	10.1
55 その他の卸売業	617	638	-21	-3.3	5,056	2,689	2,348	4,772	284	6.0
550 管理, 補助的経済活動を行う事業所	4	4	0	0.0	60	33	27	26	34	130.8
551 家具・建具・じゅう器等卸売業	76	84	-8	-9.5	385	236	149	359	26	7.2
552 医薬品・化粧品等卸売業	156	162	-6	-3.7	1,695	969	726	1,552	143	9.2
553 紙・紙製品卸売業	48	56	-8	-14.3	312	201	111	503	-191	-38.0
559 他に分類されない卸売業	333	332	1	0.3	2,604	1,250	1,335	2,332	272	11.7
56 各種商品小売業	45	30	15	50.0	2,380	654	1,726	1,719	661	38.5
560 管理, 補助的経済活動を行う事業所	-	-	-	-	-	-	-	-	-	-
561 百貨店, 総合スーパー	18	13	5	38.5	2,231	612	1,619	1,647	584	35.5
569 その他の各種商品小売業(従業者が常時人未満のもの)	27	17	10	58.8	149	42	107	72	77	106.9
57 織物・衣服・身の回り品小売業	1,284	1,364	-80	-5.9	4,937	1,188	3,747	4,924	13	0.3
570 管理, 補助的経済活動を行う事業所	6	5	1	20.0	19	5	14	55	-36	-65.5
571 呉服・服地・寝具小売業	197	230	-33	-14.3	679	236	443	789	-110	-13.9
572 男子服小売業	138	134	4	3.0	535	224	311	516	19	3.7
573 婦人・子供服小売業	568	612	-44	-7.2	2,194	402	1,790	2,307	-113	-4.9
574 靴・履物小売業	105	126	-21	-16.7	397	132	265	411	-14	-3.4
579 その他の織物・衣服・身の回り品小売業	270	257	13	5.1	1,113	189	924	846	267	31.6
58 飲食料品小売業	3,628	4,016	-388	-9.7	24,664	8,899	15,746	28,058	-3,394	-12.1
580 管理, 補助的経済活動を行う事業所	12	11	1	9.1	547	313	234	311	236	75.9

第12表 産業小分類別事業所数及び従業者数(平成28年・24年)

(単位：事業所、人、%)

産業小分類	総数(民営事業所)									
	事業所数					従業者数				
	平成28年	平成24年	平成24年～28年		平成28年	平成24年		平成24年	平成24年～28年	
			増減数	増減率(%)		男	女		増減数	増減率(%)
581 各種食料品小売業	320	391	-71	-18.2	8,029	2,516	5,513	10,628	-2,599	-24.5
582 野菜・果実小売業	298	341	-43	-12.6	1,192	443	749	1,250	-58	-4.6
583 食肉小売業	108	127	-19	-15.0	562	270	292	716	-154	-21.5
584 鮮魚小売業	269	298	-29	-9.7	732	351	381	919	-187	-20.3
585 酒小売業	565	618	-53	-8.6	1,439	683	756	1,565	-126	-8.1
586 菓子・パン小売業	753	759	-6	-0.8	3,113	936	2,177	3,048	65	2.1
589 その他の飲食料品小売業	1,303	1,471	-168	-11.4	9,050	3,387	5,644	9,621	-571	-5.9
59 機械器具小売業	1,733	1,723	10	0.6	10,180	7,608	2,564	9,635	545	5.7
590 管理, 補助的経済活動を行う事業所	8	9	-1	-11.1	46	28	18	136	-90	-66.2
591 自動車小売業	1,009	940	69	7.3	7,312	5,804	1,506	6,641	671	10.1
592 自転車小売業	166	198	-32	-16.2	298	229	69	340	-42	-12.4
593 機械器具小売業(自動車, 自転車を除く)	550	576	-26	-4.5	2,524	1,547	971	2,518	6	0.2
60 その他の小売業	4,254	4,418	-164	-3.7	24,425	12,378	11,829	24,951	-526	-2.1
600 管理, 補助的経済活動を行う事業所	24	18	6	33.3	326	239	87	121	205	169.4
601 家具・建具・畳小売業	234	260	-26	-10.0	896	511	385	914	-18	-2.0
602 じゅう器小売業	136	196	-60	-30.6	311	144	161	780	-469	-60.1
603 医薬品・化粧品小売業	956	910	46	5.1	5,243	1,188	3,970	5,002	241	4.8
604 農耕用品小売業	352	347	5	1.4	1,854	1,308	546	1,506	348	23.1
605 燃料小売業	756	774	-18	-2.3	4,499	3,210	1,280	4,751	-252	-5.3
606 書籍・文房具小売業	306	346	-40	-11.6	4,176	2,490	1,568	4,700	-524	-11.1
607 スポーツ用品・がん具・娯楽用品・楽器小売業	190	203	-13	-6.4	949	531	418	1,066	-117	-11.0
608 写真機・時計・眼鏡小売業	242	274	-32	-11.7	662	348	314	789	-127	-16.1
609 他に分類されない小売業	1,058	1,090	-32	-2.9	5,509	2,409	3,100	5,322	187	3.5
61 無店舗小売業	395	451	-56	-12.4	2,186	1,312	874	2,259	-73	-3.2
610 管理, 補助的経済活動を行う事業所	3	-	3	-	4	1	3	-	4	-
611 通信販売・訪問販売小売業	295	351	-56	-16.0	1,296	772	524	1,657	-361	-21.8
612 自動販売機による小売業	49	43	6	14.0	302	261	41	143	159	111.2
619 その他の無店舗小売業	48	57	-9	-15.8	584	278	306	459	125	27.2
I1 卸売業内格付不能	4	34	-30	-88.2	20	17	3	266	-246	-92.5
I2 小売業内格付不能	4	45	-41	-91.1	17	11	6	816	-799	-97.9
J 金融業, 保険業	932	1,054	-122	-11.6	11,426	4,871	6,546	13,510	-2,084	-15.4
62 銀行業	222	231	-9	-3.9	4,039	1,820	2,219	4,597	-558	-12.1
620 管理, 補助的経済活動を行う事業所	1	-	1	-	21	10	11	-	21	-
621 中央銀行	1	1	0	0.0	4	2	2	5	-1	-20.0
622 銀行(中央銀行を除く)	220	230	-10	-4.3	4,014	1,808	2,206	4,592	-578	-12.6
63 協同組織金融業	117	117	0	0.0	1,484	896	588	1,666	-182	-10.9
630 管理, 補助的経済活動を行う事業所	-	-	-	-	-	-	-	-	-	-
631 中小企業等金融業	106	109	-3	-2.8	1,344	816	528	1,542	-198	-12.8
632 農林水産金融業	11	8	3	37.5	140	80	60	124	16	12.9
64 貸金業, クレジットカード業等非預金信用機関	41	42	-1	-2.4	238	141	95	250	-12	-4.8
640 管理, 補助的経済活動を行う事業所	-	-	-	-	-	-	-	-	-	-
641 貸金業	7	9	-2	-22.2	16	11	5	22	-6	-27.3
642 質屋	11	10	1	10.0	21	9	10	19	2	10.5
643 クレジットカード業, 割賦金融業	12	11	1	9.1	118	68	50	128	-10	-7.8
649 その他の非預金信用機関	11	12	-1	-8.3	83	53	30	81	2	2.5
65 金融商品取引業, 商品先物取引業	18	17	1	5.9	209	129	80	231	-22	-9.5
650 管理, 補助的経済活動を行う事業所	-	-	-	-	-	-	-	-	-	-
651 金融商品取引業	18	17	1	5.9	209	129	80	231	-22	-9.5
652 商品先物取引業, 商品投資業	-	-	-	-	-	-	-	-	-	-
66 補助的金融業等	16	17	-1	-5.9	145	107	38	155	-10	-6.5
660 管理, 補助的経済活動を行う事業所	-	-	-	-	-	-	-	-	-	-

第12表 産業小分類別事業所数及び従業者数(平成28年・24年)

(単位：事業所、人、%)

産業小分類	総数(民営事業所)									
	事業所数					従業者数				
	平成28年	平成24年	平成24年～28年		平成28年	男	女	平成24年	平成24年～28年	
			増減数	増減率(%)					増減数	増減率(%)
661 補助的金融業, 金融附帯業	13	14	-1	-7.1	134	105	29	149	-15	-10.1
662 信託業	-	-	-	-	-	-	-	-	-	-
663 金融代理業	3	3	0	0.0	11	2	9	6	5	83.3
67 保険業(保険媒介代理業, 保険サービス業を含む)	517	559	-42	-7.5	5,279	1,764	3,508	5,527	-248	-4.5
670 管理, 補助的経済活動を行う事業所	-	1	-1	-100.0	-	-	-	5	-5	-100.0
671 生命保険業	131	129	2	1.6	2,979	461	2,518	3,059	-80	-2.6
672 損害保険業	34	51	-17	-33.3	575	230	345	710	-135	-19.0
673 共済事業・少額短期保険業	32	32	0	0.0	528	362	166	575	-47	-8.2
674 保険媒介代理業	309	333	-24	-7.2	1,154	675	472	1,130	24	2.1
675 保険サービス業	11	13	-2	-15.4	43	36	7	48	-5	-10.4
JZ 金融業, 保険業内格付不能	1	71	-70	-98.6	32	14	18	1,084	-1,052	-97.0
K 不動産業, 物品賃貸業	2,538	2,769	-231	-8.3	7,600	4,372	3,220	8,101	-501	-6.2
68 不動産取引業	341	357	-16	-4.5	1,146	678	463	1,153	-7	-0.6
680 管理, 補助的経済活動を行う事業所	-	-	-	-	-	-	-	-	-	-
681 建物売買業, 土地売買業	106	107	-1	-0.9	421	254	162	430	-9	-2.1
682 不動産代理業・仲介業	235	250	-15	-6.0	725	424	301	723	2	0.3
69 不動産賃貸業・管理業	1,881	2,028	-147	-7.2	4,359	2,396	1,960	4,346	13	0.3
690 管理, 補助的経済活動を行う事業所	1	-	1	-	21	13	8	-	21	-
691 不動産賃貸業(貸家業, 貸間業を除く)	326	277	49	17.7	922	514	408	969	-47	-4.9
692 貸家業, 貸間業	1,173	1,344	-171	-12.7	2,389	1,322	1,064	2,502	-113	-4.5
693 駐車場業	257	290	-33	-11.4	451	261	190	481	-30	-6.2
694 不動産管理業	124	117	7	6.0	576	286	290	394	182	46.2
K1 不動産業内格付不能	2	32	-30	-93.8	9	4	5	314	-305	-97.1
70 物品賃貸業	314	352	-38	-10.8	2,086	1,294	792	2,288	-202	-8.8
700 管理, 補助的経済活動を行う事業所	3	2	1	50.0	10	4	6	6	4	66.7
701 各種物品賃貸業	15	14	1	7.1	107	74	33	94	13	13.8
702 産業用機械器具賃貸業	108	113	-5	-4.4	741	571	170	623	118	18.9
703 事務用機械器具賃貸業	4	5	-1	-20.0	15	12	3	10	5	50.0
704 自動車賃貸業	78	78	0	0.0	448	276	172	427	21	4.9
705 スポーツ・娯楽用品賃貸業	4	6	-2	-33.3	25	18	7	52	-27	-51.9
709 その他の物品賃貸業	102	129	-27	-20.9	740	339	401	1,042	-302	-29.0
70Z Z物品賃貸業内格付不能	-	5	-5	-100.0	-	-	-	34	-34	-100.0
L 学術研究, 専門・技術サービス業	1,781	1,802	-21	-1.2	9,205	5,950	3,238	8,646	559	6.5
71 学術・開発研究機関	17	15	2	13.3	646	485	161	296	350	118.2
710 管理, 補助的経済活動を行う事業所	-	-	-	-	-	-	-	-	-	-
711 自然科学研究所	13	13	0	0.0	424	336	88	241	183	75.9
712 人文・社会科学研究所	4	2	2	100.0	222	149	73	55	167	303.6
72 専門サービス業(他に分類されないもの)	817	842	-25	-3.0	3,260	1,781	1,473	3,306	-46	-1.4
720 管理, 補助的経済活動を行う事業所	-	1	-1	-100.0	-	-	-	1	-1	-100.0
721 法律事務所, 特許事務所	67	60	7	11.7	224	110	112	256	-32	-12.5
722 公証人役場, 司法書士事務所, 土地家屋調査士事務所	225	229	-4	-1.7	463	279	184	484	-21	-4.3
723 行政書士事務所	80	83	-3	-3.6	119	72	47	131	-12	-9.2
724 公認会計士事務所, 税理士事務所	140	152	-12	-7.9	825	436	389	688	137	19.9
725 社会保険労務士事務所	66	65	1	1.5	154	75	77	159	-5	-3.1
726 デザイン業	39	39	0	0.0	93	57	36	89	4	4.5
727 著述・芸術家業	5	10	-5	-50.0	8	6	2	26	-18	-69.2
728 経営コンサルタント業, 純粋持株会社	61	69	-8	-11.6	330	204	124	384	-54	-14.1
729 その他の専門サービス業	134	134	0	0.0	1,044	542	502	1,088	-44	-4.0
73 広告業	46	50	-4	-8.0	329	197	132	325	4	1.2
730 管理, 補助的経済活動を行う事業所	-	-	-	-	-	-	-	-	-	-
731 広告業	46	50	-4	-8.0	329	197	132	325	4	1.2

第12表 産業小分類別事業所数及び従業者数(平成28年・24年)

(単位：事業所、人、%)

産業小分類	総数(民営事業所)									
	事業所数					従業者数				
	平成28年	平成24年	平成24年～28年		平成28年	平成24年		平成24年～28年		
			増減数	増減率(%)		男	女	増減数	増減率(%)	
74 技術サービス業(他に分類されないもの)	900	875	25	2.9	4,969	3,487	1,471	4,554	415	9.1
740 管理, 補助的経済活動を行う事業所	-	1	-1	-100.0	-	-	-	6	-6	-100.0
741 獣医学業	62	57	5	8.8	296	87	209	252	44	17.5
742 土木建築サービス業	559	568	-9	-1.6	2,996	2,297	688	2,637	359	13.6
743 機械設計業	39	35	4	11.4	125	99	26	156	-31	-19.9
744 商品・非破壊検査業	25	24	1	4.2	228	106	122	166	62	37.3
745 計量証明業	12	14	-2	-14.3	207	146	61	229	-22	-9.6
746 写真業	136	124	12	9.7	477	226	251	457	20	4.4
749 その他の技術サービス業	67	52	15	28.8	640	526	114	651	-11	-1.7
LZ 学術研究, 専門・技術サービス業内格付不能	1	20	-19	-95.0	1	-	1	165	-164	-99.4
M 宿泊業, 飲食サービス業	6,793	7,048	-255	-3.6	39,847	14,623	24,997	41,383	-1,536	-3.7
75 宿泊業	793	846	-53	-6.3	9,570	3,999	5,563	9,671	-101	-1.0
750 管理, 補助的経済活動を行う事業所	2	4	-2	-50.0	7	2	5	8	-1	-12.5
751 旅館, ホテル	659	739	-80	-10.8	8,978	3,776	5,194	9,131	-153	-1.7
752 簡易宿所	50	38	12	31.6	197	80	117	235	-38	-16.2
753 下宿業	23	25	-2	-8.0	42	10	32	59	-17	-28.8
759 その他の宿泊業	59	40	19	47.5	346	131	215	238	108	45.4
76 飲食店	5,511	5,818	-307	-5.3	26,579	9,698	16,719	27,915	-1,336	-4.8
760 管理, 補助的経済活動を行う事業所	18	16	2	12.5	78	40	38	53	25	47.2
761 食堂, レストラン(専門料理店を除く)	639	711	-72	-10.1	3,221	904	2,210	3,752	-531	-14.2
762 専門料理店	1,581	1,648	-67	-4.1	9,725	4,090	5,594	10,059	-334	-3.3
763 そば・うどん店	428	448	-20	-4.5	1,957	718	1,239	1,971	-14	-0.7
764 すし店	217	239	-22	-9.2	1,904	782	1,116	1,909	-5	-0.3
765 酒場, ビヤホール	1,118	1,116	2	0.2	4,278	1,976	2,294	3,937	341	8.7
766 バー, キャバレー, ナイトクラブ	1,124	1,256	-132	-10.5	3,276	603	2,673	3,891	-615	-15.8
767 喫茶店	266	257	9	3.5	911	254	657	788	123	15.6
769 その他の飲食店	120	127	-7	-5.5	1,229	331	898	1,555	-326	-21.0
77 持ち帰り・配達飲食サービス業	489	354	135	38.1	3,698	926	2,715	3,476	222	6.4
770 管理, 補助的経済活動を行う事業所	1	1	0	0.0	6	3	3	12	-6	-50.0
771 持ち帰り飲食サービス業	68	64	4	6.3	351	77	267	337	14	4.2
772 配達飲食サービス業	420	289	131	45.3	3,341	846	2,445	3,127	214	6.8
M2 飲食店, 持ち帰り・配達飲食サービス業内格付不能	-	30	-30	-100.0	-	-	-	321	-321	-100.0
N 生活関連サービス業, 娯楽業	6,061	6,330	-269	-4.2	20,800	7,765	12,986	22,019	-1,219	-5.5
78 洗濯・理容・美容・浴場業	5,028	5,331	-303	-5.7	11,210	2,736	8,458	12,200	-990	-8.1
780 管理, 補助的経済活動を行う事業所	3	6	-3	-50.0	87	34	53	23	64	278.3
781 洗濯業	628	741	-113	-15.2	2,813	890	1,923	3,373	-560	-16.6
782 理容業	1,875	2,011	-136	-6.8	2,978	831	2,140	3,300	-322	-9.8
783 美容業	2,333	2,379	-46	-1.9	4,332	666	3,658	4,512	-180	-4.0
784 一般公衆浴場業	26	24	2	8.3	220	82	138	152	68	44.7
785 その他の公衆浴場業	41	44	-3	-6.8	419	170	249	514	-95	-18.5
789 その他の洗濯・理容・美容・浴場業	122	126	-4	-3.2	361	63	297	326	35	10.7
79 その他の生活関連サービス業	585	592	-7	-1.2	4,221	2,137	2,054	4,724	-503	-10.6
790 管理, 補助的経済活動を行う事業所	1	-	1	-	1	-	1	-	1	-
791 旅行業	75	81	-6	-7.4	387	176	211	476	-89	-18.7
793 衣服裁縫修理業	74	84	-10	-11.9	156	44	112	150	6	4.0
794 物品預り業	4	1	3	300.0	7	7	-	1	6	600.0
795 火葬・墓地管理業	8	8	0	0.0	46	36	6	37	9	24.3
796 冠婚葬祭業	161	133	28	21.1	2,249	943	1,302	2,462	-213	-8.7
799 他に分類されない生活関連サービス業	262	285	-23	-8.1	1,375	931	422	1,598	-223	-14.0
80 娯楽業	448	403	45	11.2	5,369	2,892	2,474	5,078	291	5.7
800 管理, 補助的経済活動を行う事業所	8	10	-2	-20.0	97	50	47	106	-9	-8.5

第12表 産業小分類別事業所数及び従業者数(平成28年・24年)

(単位：事業所、人、%)

産業小分類	総数(民営事業所)									
	事業所数					従業者数				
	平成28年	平成24年	平成24年～28年		平成28年	平成24年		平成24年～28年		
			増減数	増減率(%)		男	女	増減数	増減率(%)	
801 映画館	11	8	3	37.5	335	138	197	329	6	1.8
802 興行場(別掲を除く), 興行団	9	6	3	50.0	105	58	47	82	23	28.0
803 競輪・競馬等の競走場, 競技団	-	-	-	-	-	-	-	-	-	-
804 スポーツ施設提供業	147	107	40	37.4	1,606	878	728	1,208	398	32.9
805 公園, 遊園地	16	21	-5	-23.8	131	86	45	212	-81	-38.2
806 遊戯場	167	165	2	1.2	2,313	1,270	1,041	2,455	-142	-5.8
809 その他の娯楽業	90	86	4	4.7	782	412	369	686	96	14.0
NZ 生活関連サービス業, 娯楽業内格付不能	-	4	-4	-100.0	-	-	-	17	-17	-100.0
0 教育, 学習支援業	1,312	1,325	-13	-1.0	10,574	5,052	5,506	12,171	-1,597	-13.1
81 学校教育	164	154	10	6.5	5,755	2,681	3,074	6,840	-1,085	-15.9
810 管理, 補助的経済活動を行う事業所	7	8	-1	-12.5	24	17	7	379	-355	-93.7
811 幼稚園	66	88	-22	-25.0	1,146	239	907	1,559	-413	-26.5
812 小学校	1	1	0	0.0	41	21	20	42	-1	-2.4
813 中学校	1	2	-1	-50.0	28	16	12	37	-9	-24.3
814 高等学校, 中等教育学校	16	16	0	0.0	1,053	709	344	1,064	-11	-1.0
815 特別支援学校	1	1	0	0.0	34	16	18	38	-4	-10.5
816 高等教育機関	21	18	3	16.7	2,377	1,452	925	3,417	-1,040	-30.4
817 専修学校, 各種学校	21	20	1	5.0	276	121	155	304	-28	-9.2
818 学校教育支援機関	-	-	-	-	-	-	-	-	-	-
819 幼保連携型認定こども園	30	-	30	-	776	90	686	-	776	-
82 その他の教育, 学習支援業	1,148	1,171	-23	-2.0	4,819	2,371	2,432	5,331	-512	-9.6
820 管理, 補助的経済活動を行う事業所	1	2	-1	-50.0	1	-	1	2	-1	-50.0
821 社会教育	82	61	21	34.4	662	269	382	614	48	7.8
822 職業・教育支援施設	30	26	4	15.4	223	137	86	173	50	28.9
823 学習塾	335	338	-3	-0.9	1,435	652	780	2,028	-593	-29.2
824 教養・技能教授業	658	700	-42	-6.0	1,331	443	886	1,473	-142	-9.6
829 他に分類されない教育, 学習支援業	42	40	2	5.0	1,167	870	297	1,025	142	13.9
82Z Zその他の教育, 学習支援業内格付不能	-	4	-4	-100.0	-	-	-	16	-16	-100.0
P 医療, 福祉	3,947	3,425	522	15.2	62,958	16,268	46,509	53,300	9,658	18.1
83 医療業	2,131	2,068	63	3.0	25,667	6,851	18,811	23,012	2,655	11.5
830 管理, 補助的経済活動を行う事業所	3	3	0	0.0	33	13	20	43	-10	-23.3
831 病院	50	48	2	4.2	12,682	3,362	9,320	10,677	2,005	18.8
832 一般診療所	731	703	28	4.0	7,393	1,551	5,841	7,040	353	5.0
833 歯科診療所	477	472	5	1.1	3,309	807	2,502	3,153	156	4.9
834 助産・看護業	30	22	8	36.4	335	50	285	247	88	35.6
835 療術業	759	744	15	2.0	1,434	824	609	1,418	16	1.1
836 医療に附帯するサービス業	81	76	5	6.6	481	244	234	434	47	10.8
84 保健衛生	16	27	-11	-40.7	786	248	538	611	175	28.6
840 管理, 補助的経済活動を行う事業所	-	-	-	-	-	-	-	-	-	-
842 健康相談施設	14	22	-8	-36.4	780	247	533	577	203	35.2
849 その他の保健衛生	2	5	-3	-60.0	6	1	5	34	-28	-82.4
85 社会保険・社会福祉・介護事業	1,795	1,330	465	35.0	36,434	9,144	27,114	29,677	6,757	22.8
850 管理, 補助的経済活動を行う事業所	4	2	2	100.0	71	15	56	8	63	787.5
851 社会保険事業団体	25	24	1	4.2	527	205	322	679	-152	-22.4
853 児童福祉事業	426	336	90	26.8	5,986	716	5,243	4,489	1,497	33.3
854 老人福祉・介護事業	997	742	255	34.4	24,790	6,520	18,131	20,384	4,406	21.6
855 障害者福祉事業	281	168	113	67.3	3,633	1,388	2,235	2,874	759	26.4
859 その他の社会保険・社会福祉・介護事業	62	58	4	6.9	1,427	300	1,127	1,243	184	14.8
PZ 医療, 福祉 内格付不能	5	-	5	-	71	25	46	-	71	-
Q 複合サービス事業	559	559	0	0.0	7,664	4,561	3,103	5,624	2,040	36.3
86 郵便局	392	397	-5	-1.3	4,431	2,801	1,630	2,029	2,402	118.4



第12表 産業小分類別事業所数及び従業者数(平成28年・24年)

(単位：事業所、人、%)

産業小分類	総数(民営事業所)									
	事業所数					従業者数				
	平成28年	平成24年	平成24年～28年		平成28年	平成24年		平成24年～28年		
			増減数	増減率(%)		男	女	増減数	増減率(%)	
860 管理, 補助的経済活動を行う事業所	1	1	0	0.0	8	8	-	12	-4	-33.3
861 郵便局	288	289	-1	-0.3	4,115	2,715	1,400	1,719	2,396	139.4
862 郵便局受託業	103	107	-4	-3.7	308	78	230	298	10	3.4
87 協同組合(他に分類されないもの)	167	162	5	3.1	3,233	1,760	1,473	3,595	-362	-10.1
870 管理, 補助的経済活動を行う事業所	3	1	2	200.0	76	39	37	11	65	590.9
871 農林水産業協同組合(他に分類されないもの)	145	134	11	8.2	3,100	1,682	1,418	3,242	-142	-4.4
872 事業協同組合(他に分類されないもの)	19	27	-8	-29.6	57	39	18	342	-285	-83.3
R サービス業(他に分類されないもの)	4,079	4,228	-149	-3.5	32,896	20,268	12,519	30,368	2,528	8.3
88 廃棄物処理業	254	245	9	3.7	3,200	2,643	555	3,231	-31	-1.0
880 管理, 補助的経済活動を行う事業所	1	2	-1	-50.0	1	1	-	2	-1	-50.0
881 一般廃棄物処理業	125	135	-10	-7.4	1,688	1,408	279	1,843	-155	-8.4
882 産業廃棄物処理業	128	108	20	18.5	1,511	1,234	276	1,386	125	9.0
889 その他の廃棄物処理業	-	-	-	-	-	-	-	-	-	-
89 自動車整備業	682	729	-47	-6.4	2,937	2,282	650	3,256	-319	-9.8
890 管理, 補助的経済活動を行う事業所	-	-	-	-	-	-	-	-	-	-
891 自動車整備業	682	729	-47	-6.4	2,937	2,282	650	3,256	-319	-9.8
90 機械等修理業(別掲を除く)	290	289	1	0.3	1,104	900	204	1,030	74	7.2
900 管理, 補助的経済活動を行う事業所	-	1	-1	-100.0	-	-	-	1	-1	-100.0
901 機械修理業(電気機械器具を除く)	141	132	9	6.8	730	621	109	561	169	30.1
902 電気機械器具修理業	62	65	-3	-4.6	228	165	63	312	-84	-26.9
903 表具業	38	46	-8	-17.4	62	45	17	83	-21	-25.3
909 その他の修理業	49	45	4	8.9	84	69	15	73	11	15.1
91 職業紹介・労働者派遣業	122	101	21	20.8	6,471	3,221	3,244	3,577	2,894	80.9
910 管理, 補助的経済活動を行う事業所	-	-	-	-	-	-	-	-	-	-
911 職業紹介業	46	40	6	15.0	348	208	134	331	17	5.1
912 労働者派遣業	76	61	15	24.6	6,123	3,013	3,110	3,246	2,877	88.6
92 その他の事業サービス業	538	540	-2	-0.4	12,101	6,962	5,073	10,900	1,201	11.0
920 管理, 補助的経済活動を行う事業所	1	2	-1	-50.0	24	12	12	15	9	60.0
921 速記・ワープロ入力・複写業	12	18	-6	-33.3	21	12	9	44	-23	-52.3
922 建物サービス業	175	161	14	8.7	5,029	2,038	2,974	4,868	161	3.3
923 警備業	97	94	3	3.2	2,438	2,233	205	2,513	-75	-3.0
929 他に分類されない事業サービス業	253	265	-12	-4.5	4,589	2,667	1,873	3,460	1,129	32.6
93 政治・経済・文化団体	724	709	15	2.1	3,300	1,876	1,398	3,698	-398	-10.8
931 経済団体	300	272	28	10.3	1,497	847	650	1,725	-228	-13.2
932 労働団体	90	88	2	2.3	260	142	118	241	19	7.9
933 学術・文化団体	3	5	-2	-40.0	7	2	5	70	-63	-90.0
934 政治団体	23	22	1	4.5	66	39	25	47	19	40.4
939 他に分類されない非営利的団体	308	322	-14	-4.3	1,470	846	600	1,615	-145	-9.0
94 宗教	1,390	1,422	-32	-2.3	3,273	2,091	1,182	3,065	208	6.8
941 神道系宗教	176	191	-15	-7.9	554	409	145	490	64	13.1
942 仏教系宗教	1,074	1,096	-22	-2.0	2,450	1,512	938	2,321	129	5.6
943 キリスト教系宗教	62	69	-7	-10.1	124	82	42	136	-12	-8.8
949 その他の宗教	78	66	12	18.2	145	88	57	118	27	22.9
95 その他のサービス業	70	44	26	59.1	474	270	200	430	44	10.2
950 管理, 補助的経済活動を行う事業所	-	-	-	-	-	-	-	-	-	-
951 集会場	62	31	31	100.0	309	148	157	192	117	60.9
952 と畜場	3	3	0	0.0	114	89	25	124	-10	-8.1
959 他に分類されないサービス業	5	10	-5	-50.0	51	33	18	114	-63	-55.3
R1 サービス業(政治・経済・文化団体、宗教)内格付不能	-	7	-7	-100.0	-	-	-	36	-36	-100.0
R2 サービス業(政治・経済・文化団体、宗教を除く)内格付不能	9	142	-133	-93.7	36	23	13	1,145	-1,109	-96.9

第13表 産業大分類別事業所数及び従業者数＝平成28年・24年＝

(単位：事業所、人、%)

産業大分類		総数 (民営事業所)							
		事業所数				従業者数			
		平成28年	平成24年	平成24年～28年 増減数	平成24年～28年 増減率	平成28年	平成24年	平成24年～28年 増減数	平成24年～28年 増減率
総数	全産業	55,778	57,963	-2,185	-3.8	475,435	479,223	-3,788	-0.8
	農林漁業	510	474	36	7.6	5,621	5,320	301	5.7
	鉱業、採石業、砂利採取業	24	26	-2	-7.7	249	287	-38	-13.2
	建設業	6,235	6,655	-420	-6.3	42,190	43,773	-1,583	-3.6
	製造業	5,154	5,535	-381	-6.9	106,493	111,282	-4,789	-4.3
	電気・ガス・熱供給・水道業	45	42	3	7.1	1,647	1,552	95	6.1
	情報通信業	342	365	-23	-6.3	4,029	4,096	-67	-1.6
	運輸業、郵便業	970	1,045	-75	-7.2	18,650	20,973	-2,323	-11.1
	卸売業、小売業	14,496	15,281	-785	-5.1	93,586	96,818	-3,232	-3.3
	金融業、保険業	932	1,054	-122	-11.6	11,426	13,510	-2,084	-15.4
	不動産業、物品賃貸業	2,538	2,769	-231	-8.3	7,600	8,101	-501	-6.2
	学術研究、専門・技術サービス業	1,781	1,802	-21	-1.2	9,205	8,646	559	6.5
	宿泊業、飲食サービス業	6,793	7,048	-255	-3.6	39,847	41,383	-1,536	-3.7
	生活関連サービス業、娯楽業	6,061	6,330	-269	-4.2	20,800	22,019	-1,219	-5.5
	教育、学習支援業	1,312	1,325	-13	-1.0	10,574	12,171	-1,597	-13.1
	医療、福祉	3,947	3,425	522	15.2	62,958	53,300	9,658	18.1
	複合サービス事業	559	559	0	0.0	7,664	5,624	2,040	36.3
サービス業 (他に分類されないもの)	4,079	4,228	-149	-3.5	32,896	30,368	2,528	8.3	
村山地域	全産業	26,647	27,298	-651	-2.4	238,058	235,043	3,015	1.3
	農林漁業	187	159	28	17.6	1,951	1,817	134	7.4
	鉱業、採石業、砂利採取業	5	6	-1	-16.7	88	74	14	18.9
	建設業	2,811	2,952	-141	-4.8	18,545	19,258	-713	-3.7
	製造業	2,441	2,603	-162	-6.2	48,343	49,251	-908	-1.8
	電気・ガス・熱供給・水道業	15	18	-3	-16.7	781	789	-8	-1.0
	情報通信業	185	197	-12	-6.1	2,702	2,692	10	0.4
	運輸業、郵便業	476	470	6	1.3	10,636	11,466	-830	-7.2
	卸売業、小売業	6,916	7,184	-268	-3.7	49,023	50,506	-1,483	-2.9
	金融業、保険業	465	528	-63	-11.9	6,351	7,819	-1,468	-18.8
	不動産業、物品賃貸業	1,449	1,558	-109	-7.0	4,653	4,902	-249	-5.1
	学術研究、専門・技術サービス業	922	926	-4	-0.4	4,970	4,567	403	8.8
	宿泊業、飲食サービス業	3,246	3,296	-50	-1.5	21,226	21,794	-568	-2.6
	生活関連サービス業、娯楽業	2,813	2,909	-96	-3.3	10,695	10,960	-265	-2.4
	教育、学習支援業	664	645	19	2.9	5,681	7,248	-1,567	-21.6
	医療、福祉	1,867	1,645	222	13.5	30,612	24,474	6,138	25.1
	複合サービス事業	238	238	0	0.0	3,818	2,012	1,806	89.8
サービス業 (他に分類されないもの)	1,947	1,964	-17	-0.9	17,983	15,414	2,569	16.7	
最上地域	全産業	4,122	4,338	-216	-5.0	29,040	30,015	-975	-3.2
	農林漁業	61	62	-1	-1.6	812	835	-23	-2.8
	鉱業、採石業、砂利採取業	5	5	0	0.0	27	30	-3	-10.0
	建設業	593	640	-47	-7.3	4,354	4,382	-28	-0.6
	製造業	354	391	-37	-9.5	6,018	6,777	-759	-11.2
	電気・ガス・熱供給・水道業	5	4	1	25.0	96	99	-3	-3.0
	情報通信業	14	17	-3	-17.6	65	93	-28	-30.1
	運輸業、郵便業	70	92	-22	-23.9	929	1,132	-203	-17.9
	卸売業、小売業	1,019	1,092	-73	-6.7	5,477	5,642	-165	-2.9
	金融業、保険業	63	74	-11	-14.9	553	734	-181	-24.7
	不動産業、物品賃貸業	137	149	-12	-8.1	366	343	23	6.7
	学術研究、専門・技術サービス業	98	91	7	7.7	469	402	67	16.7
	宿泊業、飲食サービス業	542	555	-13	-2.3	2,303	2,274	29	1.3
	生活関連サービス業、娯楽業	486	515	-29	-5.6	1,344	1,436	-92	-6.4
	教育、学習支援業	75	75	0	0.0	385	377	8	2.1
	医療、福祉	259	214	45	21.0	3,655	2,986	669	22.4
	複合サービス事業	54	48	6	12.5	668	695	-27	-3.9
サービス業 (他に分類されないもの)	287	314	-27	-8.6	1,519	1,778	-259	-14.6	
置賜地域	全産業	10,905	11,540	-635	-5.5	90,961	94,664	-3,703	-3.9
	農林漁業	103	110	-7	-6.4	1,159	1,071	88	8.2
	鉱業、採石業、砂利採取業	3	4	-1	-25.0	30	28	2	7.1
	建設業	1,216	1,315	-99	-7.5	7,509	7,640	-131	-1.7
	製造業	1,262	1,372	-110	-8.0	27,469	29,669	-2,200	-7.4
	電気・ガス・熱供給・水道業	9	7	2	28.6	210	133	77	57.9
	情報通信業	61	68	-7	-10.3	763	702	61	8.7
	運輸業、郵便業	173	205	-32	-15.6	2,583	3,261	-678	-20.8
	卸売業、小売業	2,678	2,869	-191	-6.7	16,304	16,851	-547	-3.2
	金融業、保険業	169	181	-12	-6.6	1,687	1,938	-251	-13.0
	不動産業、物品賃貸業	555	610	-55	-9.0	1,341	1,407	-66	-4.7
	学術研究、専門・技術サービス業	313	334	-21	-6.3	1,588	1,582	6	0.4
	宿泊業、飲食サービス業	1,305	1,375	-70	-5.1	7,031	7,284	-253	-3.5
	生活関連サービス業、娯楽業	1,150	1,227	-77	-6.3	3,346	3,915	-569	-14.5
	教育、学習支援業	253	259	-6	-2.3	2,208	2,096	112	5.3
	医療、福祉	759	657	102	15.5	11,227	10,734	493	4.6
	複合サービス事業	98	96	2	2.1	1,143	807	336	41.6
サービス業 (他に分類されないもの)	798	851	-53	-6.2	5,363	5,546	-183	-3.3	
庄内地域	全産業	14,104	14,787	-683	-4.6	117,376	119,501	-2,125	-1.8
	農林漁業	159	143	16	11.2	1,699	1,597	102	6.4
	鉱業、採石業、砂利採取業	11	11	0	0.0	104	155	-51	-32.9
	建設業	1,615	1,748	-133	-7.6	11,782	12,493	-711	-5.7
	製造業	1,097	1,169	-72	-6.2	24,663	25,585	-922	-3.6
	電気・ガス・熱供給・水道業	16	13	3	23.1	560	531	29	5.5
	情報通信業	82	83	-1	-1.2	499	609	-110	-18.1
	運輸業、郵便業	251	278	-27	-9.7	4,502	5,114	-612	-12.0
	卸売業、小売業	3,883	4,136	-253	-6.1	22,782	23,819	-1,037	-4.4
	金融業、保険業	235	271	-36	-13.3	2,835	3,019	-184	-6.1
	不動産業、物品賃貸業	397	452	-55	-12.2	1,240	1,449	-209	-14.4
	学術研究、専門・技術サービス業	448	451	-3	-0.7	2,178	2,095	83	4.0
	宿泊業、飲食サービス業	1,700	1,822	-122	-6.7	9,287	10,031	-744	-7.4
	生活関連サービス業、娯楽業	1,612	1,679	-67	-4.0	5,415	5,708	-293	-5.1
	教育、学習支援業	320	346	-26	-7.5	2,300	2,450	-150	-6.1
	医療、福祉	1,062	909	153	16.8	17,464	15,106	2,358	15.6
	複合サービス事業	169	177	-8	-4.5	2,035	2,110	-75	-3.6
サービス業 (他に分類されないもの)	1,047	1,099	-52	-4.7	8,031	7,630	401	5.3	



平成 28 年  
**山形県の事業所**

平成 28 年経済センサスー活動調査結果報告書

平成 30 年 9 月発行

発 行 山形県企画振興部統計企画課  
山形市松波二丁目 8 番 1 号  
TEL (023) 630-2184 (直通)

