

統計資料No.650
令和6年7月刊行

令和5年

山形県の賃金、労働時間及び雇用の動き

— 毎月勤労統計調査地方調査結果報告書 —

山形県みらい企画創造部

この報告書は、山形県における給与、労働時間及び雇用の変動を毎月明らかにすることを目的とする「毎月勤労統計調査地方調査」の令和5年分の結果をまとめたものです。

は じ め に

毎月勤労統計調査は、毎月の労働者の賃金、労働時間及び雇用についての実態を明らかにすることを目的とした統計調査で、統計法に基づく基幹統計調査として実施しています。

調査結果は、国においては、毎月の定例閣議で報告される景気動向指数として活用されるほか、雇用保険や労災保険の保険給付額等の改定をする際の資料としても使用されております。本県においても、賃金・労働時間及び雇用の実態を把握する基礎資料として各種行政施策の企画・立案で活用するほか、民間企業や調査研究機関等でも幅広く利用されています。

この報告書は、5人以上の常用労働者を雇用する事業所を対象にして令和5年1月から12月まで毎月調査を行った結果と、1～4人の常用労働者を雇用する事業所を対象にして令和5年7月末現在で実施した特別調査の結果を合わせて収録しております。

この報告書が、皆様にとって本県の賃金、労働時間及び雇用の実態を把握する手掛かりとなり、各種行政施策の企画・立案をはじめ、各方面において広く活用いただければ幸いに存じます。

最後に、調査の実施にあたり、御多忙の中、毎月御協力をいただきました対象事業所の皆様、調査にあられた統計調査員の皆様をはじめ、関係各位に心から感謝申し上げますとともに、今後とも引き続き御協力を賜りますようお願いいたします。

令和6年7月

山形県みらい企画創造部長

小 中 章 雄

目 次

I	毎月勤労統計調査の概要	1
II	調査結果の概要	5
1	賃金（1人平均月額）	5
	（1）賃金の動き	5
	（2）産業別にみた賃金の動き	6
	（3）就業形態別にみた賃金の動き	7
	（4）全国調査結果との比較	7
	（5）賞与の支給状況（事業所規模30人以上）	7
2	労働時間（1人平均月間）	8
	（1）労働時間の動き	8
	（2）産業別にみた労働時間の動き	8
	（3）就業形態別にみた労働時間の動き	9
	（4）全国調査結果との比較	9
3	雇用	10
	（1）雇用の動き	10
	（2）産業別にみた雇用の動き	10
	（3）全国調査結果との比較	11
III	毎月勤労統計調査統計表	13
	第1-1表 名目賃金指数（現金給与総額）	14
	第1-2表 名目賃金指数（きまって支給する給与）	16
	第1-3表 名目賃金指数（所定内給与）	18
	第2-1表 実質賃金指数（現金給与総額）	20
	第2-2表 実質賃金指数（きまって支給する給与）	22
	第3-1表 労働時間指数（総実労働時間）	24
	第3-2表 労働時間指数（所定内労働時間）	26
	第3-3表 労働時間指数（所定外労働時間）	28
	第4表 常用雇用指数	30
	第5-1表 産業、性別常用労働者の1人平均月間現金給与額 （事業所規模5人以上）	32
	第5-2表 産業、性別常用労働者の1人平均月間現金給与額 （事業所規模30人以上）	50

第6-1表	産業、性別常用労働者の1人平均月間出勤日数、 所定内労働時間数及び所定外労働時間数（事業所規模5人以上）	68
第6-2表	産業、性別常用労働者の1人平均月間出勤日数、 所定内労働時間数及び所定外労働時間数（事業所規模30人以上）	86
第7-1表	産業、性別常用労働者数及びパートタイム労働者比率 （事業所規模5人以上）	104
第7-2表	産業、性別常用労働者数及びパートタイム労働者比率 （事業所規模30人以上）	122
第8-1表	産業、就業形態別常用労働者の1人平均月間現金給与額 （事業所規模5人以上）	140
第8-2表	産業、就業形態別常用労働者の1人平均月間現金給与額 （事業所規模30人以上）	142
第9-1表	産業、就業形態別常用労働者の1人平均月間出勤日数、 実労働時間及び常用労働者数（事業所規模5人以上）	144
第9-2表	産業、就業形態別常用労働者の1人平均月間出勤日数、 実労働時間及び常用労働者数（事業所規模30人以上）	146
第10-1表	規模、性別常用労働者の1人平均月間現金給与額（調査産業計）	148
第10-2表	規模、性別常用労働者の1人平均月間現金給与額（産業別）	150
第11表	規模、就業形態別常用労働者の1人平均月間現金給与額（調査産業計）	152
第12-1表	規模、性別常用労働者の1人平均月間出勤日数 及び実労働時間（調査産業計）	154
第12-2表	規模、性別常用労働者の1人平均月間出勤日数 及び実労働時間（産業別）	156
第13表	規模、就業形態別常用労働者の1人平均月間出勤日数 及び実労働時間（調査産業計）	158
第14-1表	規模、性別常用労働者数（調査産業計）	160
第14-2表	規模、性別常用労働者数（産業別）	162
第15表	令和5年特別調査結果表（事業所規模1～4人）	164
IV	毎月勤労統計調査の沿革	165

I 毎月勤労統計調査の概要

1 調査の目的及び体系

毎月勤労統計調査は統計法に基づく基幹統計調査であり、毎月勤労統計調査規則（昭和 32 年労働省令第 15 号）に、その大綱が定められています。本調査は、賃金、労働時間及び雇用の動きについて、全国調査にあつてはその全国の変動を、地方調査にあつてはその都道府県別の変動を明らかにすることを目的としています。また、特別調査はこれら全国調査及び地方調査を補完することを目的として実施しています。

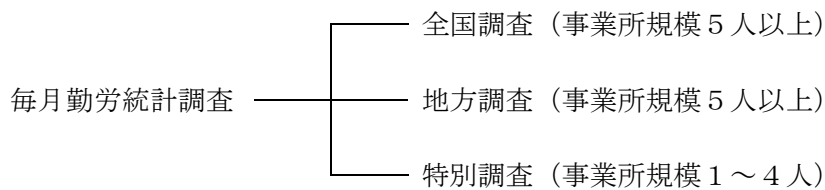

2 調査期日

(1) 地方調査（事業所規模 5 人以上）

毎月末日現在（給与締切日の定めがある場合は、毎月最終給与締切日現在）

(2) 特別調査（事業所規模 1～4 人）

調査実施年の 7 月末日現在（給与締切日の定めがある場合は、7 月の最終給与締切日現在）

3 調査の対象

(1) 地方調査の対象は、日本標準産業分類に定める鉱業、採石業、砂利採取業、建設業、製造業、電気・ガス・熱供給・水道業、情報通信業、運輸業、郵便業、卸売業、小売業、金融業、保険業、不動産業、物品賃貸業、学術研究、専門・技術サービス業、宿泊業、飲食サービス業、生活関連サービス業、娯楽業、教育、学習支援業、医療、福祉、複合サービス事業、サービス業（他に分類されないもの）において、常時 5 人以上の常用労働者を雇用する県内全事業所の中から無作為抽出された事業所。

① 第一種事業所（常用労働者 30 人以上） 抽出事業所数 約 350

② 第二種事業所（常用労働者 5 人～29 人） 抽出事業所数 300

(2) 特別調査の対象は、厚生労働大臣が指定する一定の地域に所在する事業所のうち、(1)の調査産業に属し、令和 5 年 7 月 31 日現在の常用労働者が 1～4 人である全事業所。県内 38 調査区 469 事業所について調査を実施しました。

4 調査事項及び用語の解説

(1) 現金給与額

所得税、社会保険料、組合費等を差し引く前の金額をいいます。

現金給与総額……………「きまって支給する給与（定期給与）」と「特別に支払われた給与（特別給与）」の合計額

$$\text{現金給与総額} = \text{定期給与} + \text{特別給与}$$

きまって支給する給与……基本給、家族手当、超過勤務手当などのように労働協約、就業規則（定期給与）等によってあらかじめ定められている支給条件、算定方法によって支給される給与

$$\text{定期給与} = \text{所定内給与} + \text{超過労働給与}$$

超過労働給与……超過勤務手当、休日出勤手当、深夜手当など

所定内給与……「きまって支給する給与（定期給与）」のうち、超過労働給与以外のもの

特別に支払われた給与……ボーナス、ベースアップの差額追給分、3か月を超える期間で算定（特別給与）される通勤手当、一時的突発的理由により支給される給与など

(2) 出勤日数

労働者が実際に出勤した日数のことです。有給であっても事業所に出勤しない日は出勤日になりませんが、1日のうち1時間でも就業すれば出勤日となります。

(3) 実労働時間

労働者が実際に労働した時間のことです。休憩時間は除かれますが、いわゆる手待ち時間は含まれます。なお、本来の職務外として行われる宿日直の時間は含まれません。

総実労働時間……「所定内労働時間」と「所定外労働時間」の合計

$$\text{総実労働時間} = \text{所定内労働時間} + \text{所定外労働時間}$$

所定内労働時間……労働協約、就業規則等で定められた始業時刻と終業時刻との間の休憩時間を除いた実労働時間

所定外労働時間……早出、残業、臨時の呼出し、休日出勤等の労働時間

(4) 常用労働者

期間を定めず、または1か月以上の期間を定めて雇われている者のことです。なお、理事、重役等の役員や家族である従業者でも、常時事業所に勤務して毎月給与の支払いを受けている者は、労働者としています。

常用労働者……常用労働者 = 一般労働者 + パートタイム労働者

パートタイム労働者……「常用労働者」のうち、次のいずれかに該当する労働者

- ① 1日の所定労働時間が一般の労働者よりも短い者
- ② 1日の所定労働時間が一般の労働者と同じで1週の所定労働日数が一般の労働者よりも少ない者

一般労働者……「常用労働者」のうち「パートタイム労働者」を除く者

(5) 労働異動率

労働異動率は次の算式によって計算します。

$$\text{入（離）職率} = \frac{\text{当月の常用労働者の増加（減少）数}}{\text{前月末常用労働者数}} \times 100$$

(6) 指数の算定

指数は令和2年（令和2年平均＝100）を基準としており、次式により算定されます。

$$\text{各月の指数} = \frac{\text{各月の調査結果の実数}}{\text{基準数値}} \times 100$$

$$\text{実質賃金指数} = \frac{\text{名目賃金指数}}{\text{消費者物価指数}} \times 100$$

※消費者物価指数とは、山形市消費者物価指数の「持家の帰属家賃を除く総合」です。

(7) 賞 与

特別に支払われた給与のうち、賞与（ボーナス）として支給された給与を抜き出して特別に集計したものです。夏季賞与の場合は6～8月、冬季賞与の場合は11月～翌年1月について、それぞれ3か月分の調査票をもとに集計しています。

1人平均支給額……………賞与を支給した事業所における常用労働者（支給されなかった者を含む）1人あたりの平均賞与支給額

支給事業所数割合……………賞与を支給した事業所の全事業所に占める割合

対所定内給与支給月数……………賞与を支給した事業所における賞与の、所定内給与に対する割合の単純平均

5 調査結果の算定方式

(1) 産業別、規模別の1人平均の現金給与額、実労働時間数及び出勤日数（以下、「各種平均値」といいます）は、調査票の現金支給額、実労働時間数、出勤日数の各々の合計を、前月末労働者数の合計と本月末労働者数の合計との平均で除して求めています。

(2) 調査産業計、事業所規模計の各種平均値は、産業規模別における現金給与額、実労働時間数及び出勤日数の実数に当該産業、規模の推計比率を乗じたものを前月末推計労働者数と本月末推計労働者数の平均で除して求めています。

(3) 推計常用労働者数は、産業別、規模別に調査労働者数に推計比率を乗じ、母集団に復元して求めた推計値です。

(4) 年平均の算出（実数及び指数）

イ 実数

各月の実数（現金給与総額、総実労働時間数など円単位、時間単位で表した統計）の年平均は、1月から12月までの月次の数値を、各月の常用労働者数で加重平均することにより算出しています。

ロ 指数

指数の年平均は、各月の指数の合計を12で除して（単純平均）算出しています。

6 統計表利用上の注意

- (1) 第一種事業所の抽出方法は、平成 30 年から毎年 1 月分の調査時に行う部分入替え方式に変更しました。(従前は 2～3 年に一度行う総入替え方式) また、賃金、労働時間指数とその増減率は、総入替え方式のときに行っていた過去に遡った改訂は行いません。一方、常用雇用指数とその増減率は、経済センサスなどの全数調査により真の労働者数が得られた際に、これを労働者数推計のベンチマークとすることに伴う改訂を行うこととなり、令和 4 年 1 月分発表時に、平成 28 年経済センサス活動調査の結果により過去に遡って改訂しました。本年報では、改訂後の指数及び対前年増減率を掲載しています。
- (2) 対前年比(対前年増減率)は、指数比較で行っています。ただし、指数を作成していないものについては、実数から計算しています。
- (3) 統計表中の数値は四捨五入していますので、個々の数値の合計は必ずしも合計欄の数値とは一致しません。
- (4) 統計表において、「鉱業、採石業、砂利採取業」は、調査事業所数が少ないため、公表から除外していますが、調査産業計などは、これらも含めて集計しています。
- (5) 統計表で用いられる符号の意味は次のとおりです。
 - 「-」……当該数字が得られない(指数については指数化されていない)
 - 「x」……調査対象企業体が 2 以下のため、秘匿としたもの

この年報についての照会等は、下記までお願いします。

山形県 みらい企画創造部 統計企画課 経済統計担当

電 話 023-630-2182

Ⅱ 調査結果の概要

概況

【常用雇用者5人以上事業所】

令和5年の1人平均月額賃金は、調査産業全体の現金給与総額で299,094円（対前年比2.7%増）、きまって支給する給与で247,304円（同1.6%増）、所定内給与で230,975円（同2.3%増）、超過労働給与で16,329円（同7.0%減）となった。

1人平均月間労働時間は、調査産業全体の総実労働時間で146.9時間（対前年比2.0%減）、所定内労働時間で136.8時間（同1.7%減）、所定外労働時間で10.1時間（同6.9%減）となった。

調査産業全体の常用労働者数は391,179人（対前年比0.9%増）、パートタイム労働者比率は24.2%（対前年差1.8ポイント増）となった。

1 賃金（1人平均月額）

（1）賃金の動き

現金給与総額は、対前年比2.7%増の299,094円となり、3年連続の増加となった。

このうち、きまって支給する給与は、対前年比1.6%増の247,304円となり、3年連続の増加、所定内給与は、対前年比2.3%増の230,975円となり、3年連続の増加、超過労働給与は、対前年比7.0%減の16,329円となり、3年ぶりの減少となった。

【統計表第1-1表、第1-2表、第1-3表、第5-1表】

表1 常用労働者の1人平均月間現金給与額（調査産業計） [事業所規模5人以上]

	現金給与総額		きまって支給する給与						特別給与	
			所定内給与		超過労働給与					
	円	前年比 %	円	前年比 %	円	前年比 %	円	前年比 %	円	前年比 %
令和元年平均	277,294	0.3	232,870	-0.2	217,594	0.6	15,276	-10.2	44,424	2.9
令和2年平均	267,141	-3.6	226,619	-2.6	212,848	-2.2	13,771	-9.9	40,522	-8.8
令和3年平均	278,451	4.2	234,346	3.3	217,707	2.4	16,639	20.8	44,105	8.8
令和4年平均	291,554	4.7	243,381	3.9	225,821	3.7	17,560	5.5	48,173	9.2
令和5年平均	299,094	2.7	247,304	1.6	230,975	2.3	16,329	-7.0	51,790	7.5

（注）超過労働給与と特別給与の対前年比は、実数から算出している。

図1 名目賃金指数（現金給与総額・きまって支給する給与・所定内給与）の動き（調査産業計）

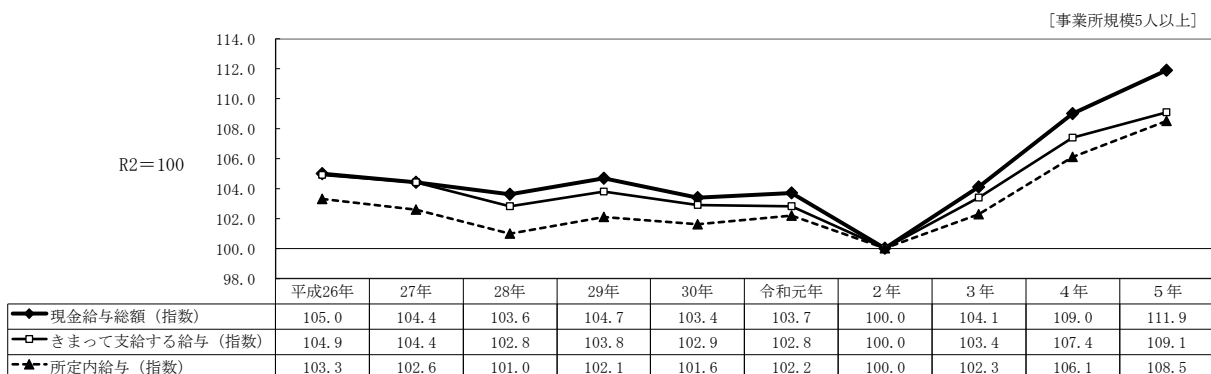

(2) 産業別にみた賃金の動き

産業別に現金給与総額を対前年比でみると、不動産業、物品賃貸業 (+45.0%)、学術研究、専門・技術サービス業 (+15.3%)、情報通信業 (+11.6%) など12産業が増加し、サービス業 (-6.7%)、生活関連サービス業、娯楽業 (-3.4%)、卸売業、小売業 (-2.4%) の3産業が減少した。

【統計表第1-1表、第1-2表、第1-3表、第5-1表、第10-2表】

表2 産業別にみた賃金の動き

[事業所規模5人以上]

産 業	現金給与総額		きまって支給する給与				特別給与		
	金額	前年比	金額	前年比	所定内給与		超過労働給与	金額	前年差
					金額	前年比			
	円	%	円	%	円	%	円	円	
TL 調査産業計	299,094	2.7	247,304	1.6	230,975	2.3	16,329	51,790	3,617
D 建設業	349,954	3.2	299,314	3.5	280,267	3.9	19,047	50,640	214
E 製造業	320,781	0.0	258,899	-1.2	236,494	0.6	22,405	61,882	3,343
F 電気・ガス・熱供給・水道業	549,411	10.3	425,054	7.5	385,167	7.5	39,887	124,357	20,764
G 情報通信業	465,244	11.6	360,109	8.7	312,941	5.1	47,168	105,135	18,542
H 運輸業、郵便業	330,149	11.4	302,398	17.7	262,303	23.0	40,095	27,751	-11,667
I 卸売業、小売業	220,649	-2.4	191,133	-2.0	184,140	-1.4	6,993	29,516	-1,598
J 金融業、保険業	394,439	4.0	311,005	2.2	293,833	1.5	17,172	83,434	9,236
K 不動産業、物品賃貸業	410,052	45.0	278,382	17.8	253,331	20.6	25,051	131,670	86,657
L 学術研究、専門・技術サービス業	390,224	15.3	307,253	11.8	293,511	13.0	13,742	82,971	18,523
M 宿泊業、飲食サービス業	126,358	3.8	117,105	2.2	109,827	1.4	7,278	9,253	2,599
N 生活関連サービス業、娯楽業	211,600	-3.4	196,906	-5.9	186,334	-7.6	10,572	14,694	4,404
O 教育、学習支援業	415,117	5.2	314,824	3.3	311,447	3.6	3,377	100,293	6,854
P 医療、福祉	330,448	7.4	268,729	4.5	251,579	4.6	17,150	61,719	11,107
Q 複合サービス事業	356,262	5.0	281,190	2.5	264,895	1.9	16,295	75,072	9,676
R サービス業(他に分類されないもの)	222,069	-6.7	196,185	-6.3	182,177	-6.2	14,008	25,884	-3,474

図2 賃金の産業別比較

[事業所規模5人以上]

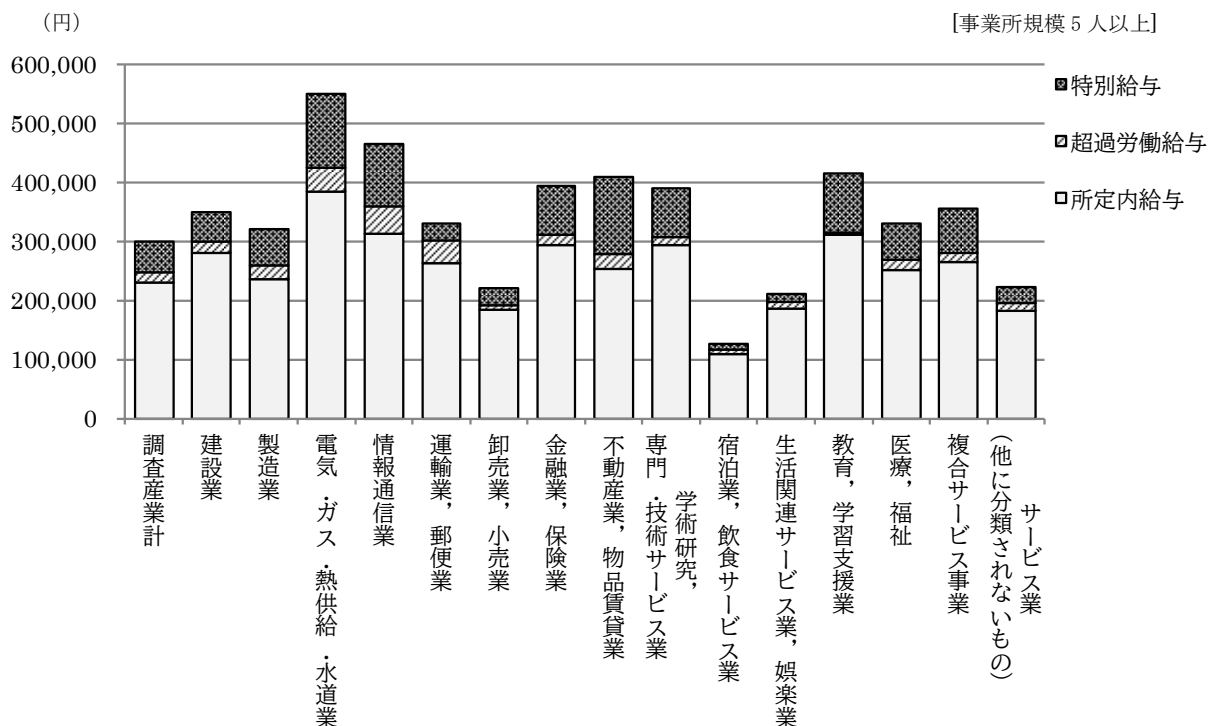

(3) 就業形態別にみた賃金の動き

一般労働者の現金給与総額は、対前年比 4.7%増の 360,330 円となり、きまって支給する給与は、対前年比 3.4%増の 293,585 円となった。

パートタイム労働者の現金給与総額は、対前年比 1.8%減の 106,459 円となり、きまって支給する給与は、対前年比 1.6%減の 101,713 円となった。 【統計表第 8-1 表、第 11 表】

表 3 就業形態別現金給与総額（調査産業計） [事業所規模5人以上]

就業形態	現金給与総額		きまって支給する給与		所定内給与		超過労働給与		特別給与	
	円	前年比 %	円	前年比 %	円	前年比 %	円	前年比 %	円	前年比 %
常用労働者	299,094	2.7	247,304	1.6	230,975	2.3	16,329	-7.0	51,790	7.5
一般労働者	360,330	4.7	293,585	3.4	272,824	4.1	20,761	-4.5	66,745	10.1
パートタイム労働者	106,459	-1.8	101,713	-1.6	99,324	-0.9	2,389	-22.6	4,746	-7.9

(注) 超過労働給与と特別給与の対前年比は、実数から算出している。

図 3 きまって支給する給与 前年比の要因分析（調査産業計）

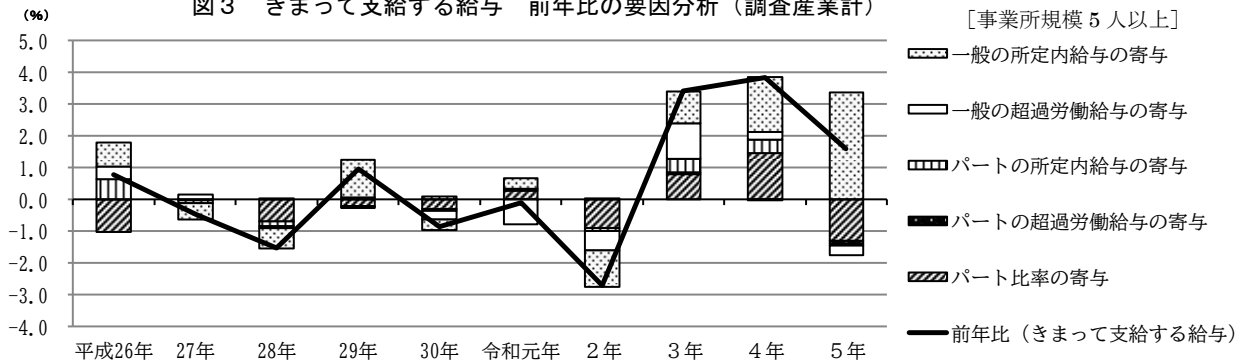

(注) 寄与度を計算するため、指数（きまって支給する給与額、所定内給与）に基準年（令和 2 年）の実数値を乗じて時系列接続が可能となるよう修正した実数値を作成している。超過労働給与はこれらの差から計算した。

(4) 全国調査結果との比較（参考）

項目	[調査産業計：事業所規模5人以上]				[調査産業計：事業所規模30人以上]			
	山形県		全 国		山形県		全 国	
	実数	前年比	実数	前年比	実数	前年比	実数	前年比
現金給与総額	299,094	2.7	329,778	1.2	334,352	3.4	386,985	1.8
きまって支給する給与	247,304	1.6	270,229	1.1	269,464	2.0	308,437	1.6
所定内給与	230,975	2.3	251,257	1.2	248,953	2.6	283,595	1.8
超過労働給与	16,329	-7.0	18,972	0.2	20,511	-6.0	24,842	0.1
特別給与	51,790	7.5	59,549	1.9	64,888	9.4	78,548	2.9

(注) 山形県の超過労働給与と特別給与の対前年比は、実数から算出している。

(5) 賞与の支給状況（参考）

夏季賞与の 1 人平均支給額は、対前年比 11.6%増の 398,773 円となり、対所定内給与支給月数は、前年を 0.08 か月上回る 1.24 か月となった。

冬季賞与の 1 人平均支給額は、対前年比 5.8%増の 386,853 円となり、対所定内給与支給月数は、前年を 0.03 か月上回る 1.26 か月となった。

表 4 賞与の支給状況（調査産業計）

夏季賞与（6月～8月）						冬季賞与（11月～1月）					
1人平均支給額		支給事業所数割合		対所定内給与支給月数		1人平均支給額		支給事業所数割合		対所定内給与支給月数	
円	前年比 %	%	前年差 ポイント	か月	前年差 前年比 %	円	前年比 %	%	前年差 ポイント	か月	前年差 前年比 %
398,773	11.6	87.3	-0.3	1.24	0.08	386,853	5.8	90.4	-0.6	1.26	0.03

(注) 賞与の集計結果は事業所規模 30 人以上について公表している。

2 労働時間（1人平均月間）

（1）労働時間の動き

総実労働時間は、対前年比 2.0%減の 146.9 時間となり、3年ぶりの減少となった。

このうち、所定内労働時間は、対前年比 1.7%減の 136.8 時間となり、3年ぶりに減少し、所定外労働時間は、対前年比 6.9%減の 10.1 時間となり、3年ぶりの減少となった。

【統計表第3-1表、第3-2表、第3-3表、第6-1表】

図4 労働時間指数（総実労働時間・所定内労働時間・所定外労働時間）の動き（調査産業計）

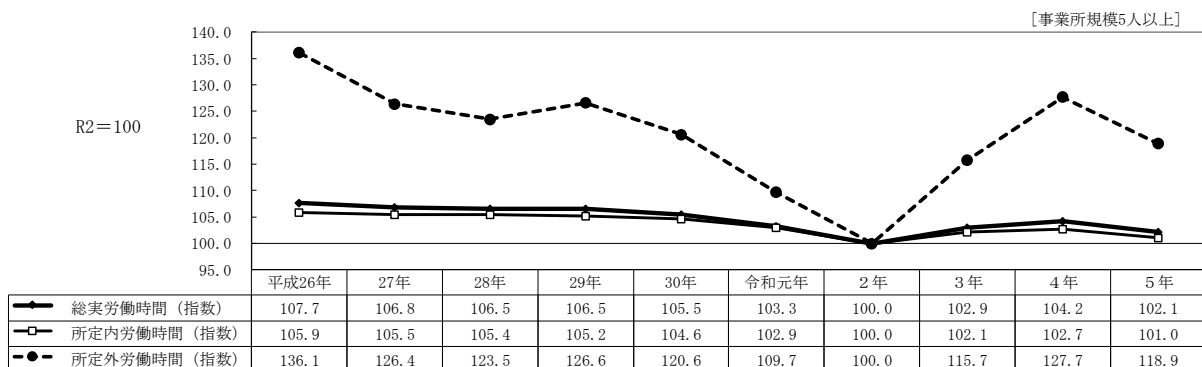

（2）産業別にみた労働時間の動き

産業別に総実労働時間を対前年比で見ると、学術研究，専門・技術サービス業 (+10.2%)、生活関連サービス業，娯楽業 (+5.5%)、不動産業，物品賃貸業 (+2.0%) など7産業が増加し、卸売業，小売業 (-7.0%)、教育，学習支援業 (-5.6%)、製造業 (-2.7%) の7産業が減少した。

【統計表第3-1表、第3-2表、第3-3表、第6-1表、第12-2表】

表5 産業別にみた労働時間の動き

[事業所規模5人以上]

産 業	総実労働時間						出勤日数	
	前年比		前年比		前年比		日	前年差
	時間	%	時間	%	時間	%		
TL 調査産業計	146.9	-2.0	136.8	-1.7	10.1	-6.9	18.8	-0.3
D 建設業	163.8	-0.5	153.1	-0.3	10.7	-2.1	20.5	-0.1
E 製造業	157.3	-2.7	146.1	-1.0	11.2	-21.1	19.0	-0.1
F 電気・ガス・熱供給・水道業	148.5	-2.2	137.2	-1.8	11.3	-6.8	18.6	-0.2
G 情報通信業	157.5	1.0	146.9	0.5	10.6	8.5	19.9	0.5
H 運輸業，郵便業	194.5	1.2	159.8	0.0	34.7	6.7	21.9	0.5
I 卸売業，小売業	132.9	-7.0	126.9	-7.0	6.0	-6.6	18.4	-1.1
J 金融業，保険業	144.5	0.4	133.8	-0.6	10.7	13.6	18.4	-0.1
K 不動産業，物品賃貸業	152.9	2.0	139.5	2.7	13.4	-4.9	18.9	-0.4
L 学術研究，専門・技術サービス業	162.5	10.2	147.4	7.9	15.1	38.6	19.7	0.9
M 宿泊業，飲食サービス業	102.3	1.3	96.4	-1.3	5.9	71.1	15.5	-0.3
N 生活関連サービス業，娯楽業	141.6	5.5	134.8	4.6	6.8	30.9	18.9	1.2
O 教育，学習支援業	144.2	-5.6	128.8	-4.5	15.4	-13.8	17.8	-0.5
P 医療，福祉	143.4	0.0	138.5	0.3	4.9	-8.0	19.0	0.0
Q 複合サービス事業	144.6	-1.1	136.3	-1.7	8.3	8.9	18.4	-0.5
R サービス業(他に分類されないもの)	141.0	-0.7	131.6	0.0	9.4	-10.3	18.8	0.1

図5 労働時間の産業別比較

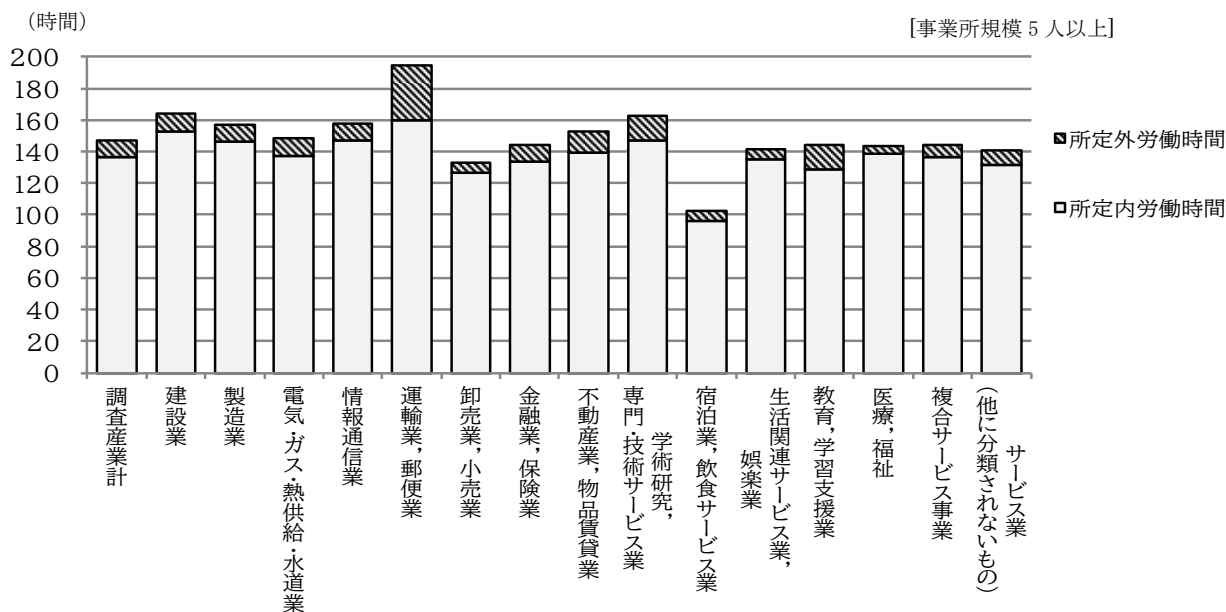

(3) 就業形態別にみた労働時間の動き

一般労働者の総実労働時間は、対前年比 0.7%減の 164.4 時間となり、所定内労働時間は対前年比 0.3%減の 151.7 時間となり、所定外労働時間は対前年比 4.9%減の 12.7 時間となった。

パートタイム労働者の総実労働時間は、対前年比 4.4%減の 91.7 時間となり、所定内労働時間は対前年比 4.1%減の 89.7 時間となり、所定外労働時間は、対前年比 11.5%減の 2.0 時間となった。

【統計表第9-1表、第13表】

表6 就業形態別労働時間 (調査産業計)

[事業所規模5人以上]

就業形態	総実労働時間		所定内労働時間		所定外労働時間		出勤日数	
	時間	前年比	時間	前年比	時間	前年比	日	前年差
		%		%		%		日
常用労働者	146.9	-2.0	136.8	-1.7	10.1	-6.9	18.8	-0.3
一般労働者	164.4	-0.7	151.7	-0.3	12.7	-4.9	19.8	0.0
パートタイム労働者	91.7	-4.4	89.7	-4.1	2.0	-11.5	15.7	-0.7

(4) 全国調査結果との比較 (参考)

[調査産業計：事業所規模5人以上]

[調査産業計：事業所規模30人以上]

項目	山形県		全国		山形県		全国	
	実数	前年比	実数	前年比	実数	前年比	実数	前年比
	時間	%	時間	%	時間	%	時間	%
総実労働時間	146.9	-2.0	136.3	0.1	152.6	-1.4	143.8	0.4
所定内労働時間	136.8	-1.7	126.3	0.2	140.8	-0.8	131.7	0.5
所定外労働時間	10.1	-6.9	10.0	-0.9	11.8	-9.0	12.1	-1.2

3 雇用

(1) 雇用の動き

常用労働者数は、対前年比 0.9%増の 391,179 人となり、2年連続の増加となった。

就業形態別にみると、一般労働者数は対前年比 1.4%減の 296,662 人、パートタイム労働者数は対前年比 8.9%増の 94,517 人となった。

パートタイム労働者比率は、対前年差 1.8ポイント増の 24.2%となり、3年ぶりの増加となった。

【統計表第4表、第7-1表】

図6 常用雇用指数（左軸）・パートタイム労働者比率（右軸）の動き（調査産業計）



表7 就業形態別常用労働者数（調査産業計）

[事業所規模5人以上]

就業形態	常用労働者数					
	前年比		男		女	
	人	%	人	構成比	人	構成比
常用労働者	391,179	0.9	203,154	51.9	188,024	48.1
一般労働者	296,662	-1.4	176,206	59.4	120,455	40.6
パートタイム労働者	94,517	8.9	26,948	28.5	67,569	71.5

(注) 一般労働者の男女別の数値は、常用労働者の数値からパートタイム労働者の数値を差し引いて算出している。

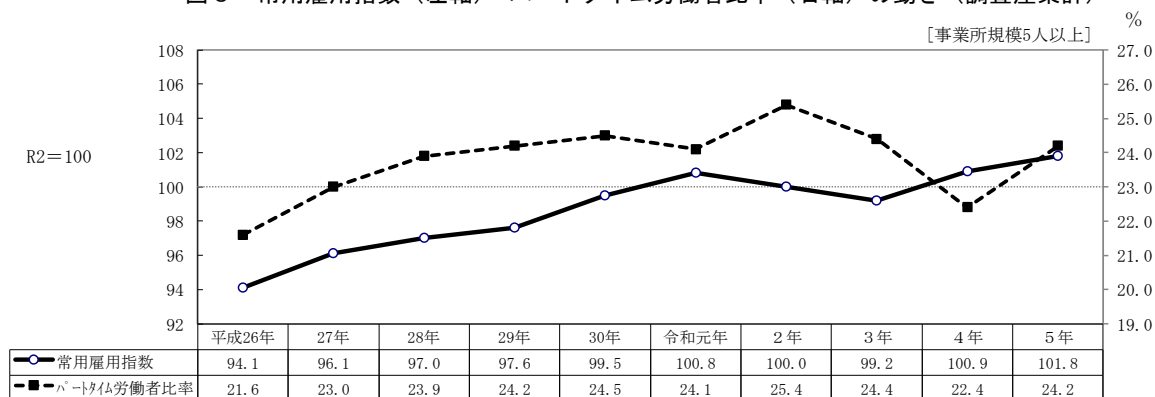
(2) 産業別にみた雇用の動き

産業別に常用労働者数を対前年比でみると、宿泊業、飲食サービス業 (+8.5%)、生活関連サービス業、娯楽業 (+3.3%)、教育、学習支援業 (+3.1%) など8業種が増加し、複合サービス事業 (-9.6%)、学術研究、専門・技術サービス業 (-5.5%)、電気・ガス・熱供給・水道業 (-5.2%) など6業種が減少した。

構成比でみると、製造業 (25.1%)、卸売業、小売業 (17.3%)、医療、福祉 (17.2%)、の3つの産業で全体の約6割となっている。

【統計表第4表、第7-1表、第14-2表】

表8 産業別にみた雇用の動き

[事業所規模5人以上]

産 業	常用労働者数			パートタイム		労働異動率			
	人	構成比 %	前年比 %	労働者数 人	パート比率 %	入職率		離職率	
						%	ポイント	%	ポイント
TL 調査産業計	391,179	100.0	0.9	94,517	24.2	1.71	0.15	1.62	0.16
D 建設業	25,213	6.4	-1.3	987	3.9	1.18	0.09	1.43	0.19
E 製造業	98,361	25.1	1.5	10,383	10.6	1.04	0.06	0.91	-0.13
F 電気・ガス・熱供給・水道業	1,430	0.4	-5.2	53	3.7	1.62	-0.01	2.12	0.33
G 情報通信業	3,506	0.9	1.2	100	2.9	1.76	0.55	1.94	0.89
H 運輸業、郵便業	19,064	4.9	2.1	1,036	5.4	0.85	-0.14	0.82	-0.17
I 卸売業、小売業	67,767	17.3	0.0	32,401	47.8	2.24	0.51	2.05	0.26
J 金融業、保険業	9,137	2.3	-1.3	579	6.4	1.84	-0.02	1.71	0.01
K 不動産業、物品賃貸業	2,073	0.5	-3.2	485	23.4	1.01	-0.22	1.31	-0.63
L 学術研究、専門・技術サービス業	5,454	1.4	-5.5	599	11.1	0.57	-0.94	1.12	-0.15
M 宿泊業、飲食サービス業	22,672	5.8	8.5	16,139	71.0	5.60	1.74	4.43	0.84
N 生活関連サービス業、娯楽業	11,747	3.0	3.3	5,688	48.5	1.60	-0.66	1.67	-0.49
O 教育、学習支援業	28,194	7.2	3.1	4,651	16.5	1.35	-0.86	1.23	0.37
P 医療、福祉	67,276	17.2	0.0	14,780	22.0	1.44	0.09	1.39	0.11
Q 複合サービス事業	4,163	1.1	-9.6	509	12.3	1.28	0.23	2.32	0.67
R サービス業(他に分類されないもの)	25,061	6.4	1.0	6,127	24.5	2.20	0.07	2.50	0.77

図7 産業別常用労働者数 (令和5年、事業所規模5人以上)

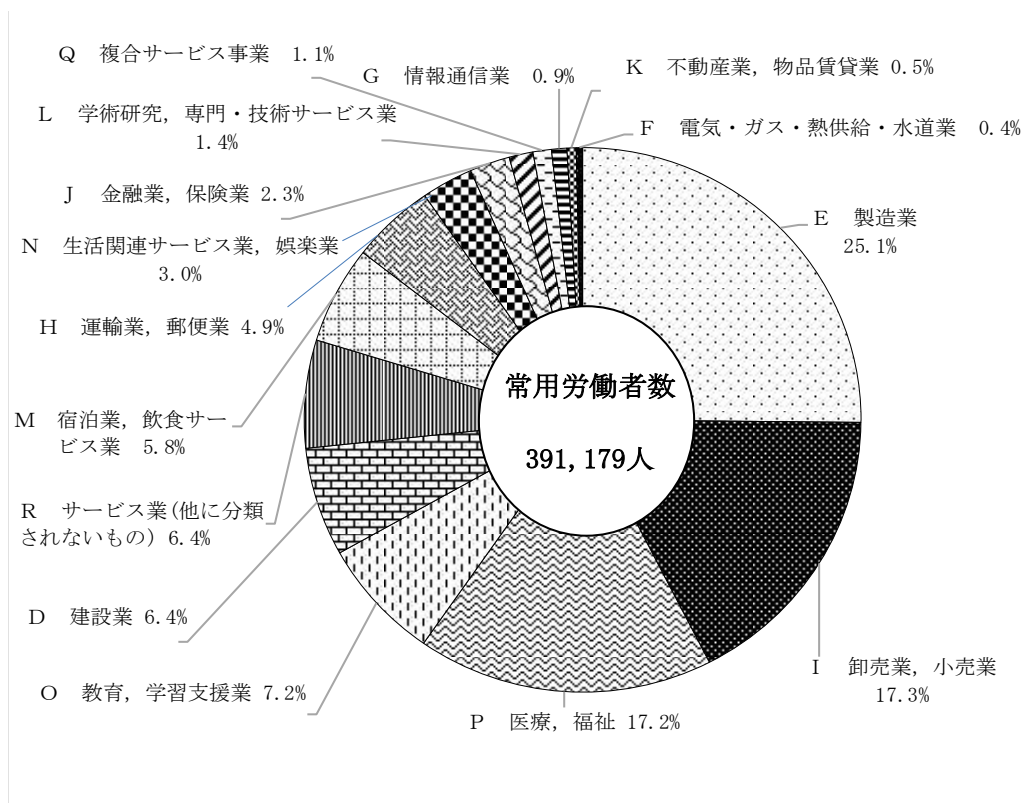

(3) 全国調査結果との比較 (参考)

[調査産業計：事業所規模5人以上]

[調査産業計：事業所規模30人以上]

項 目	山 形 県		全 国		山 形 県		全 国	
	実 数	前年比	実 数	前年比	実 数	前年比	実 数	前年比
常用労働者数	391,179	0.9	52,282	1.9	217,044	0.8	29,547	0.8
一般労働者数	296,662	-1.4	35,426	0.9	177,880	1.6	22,255	0.6
パートタイム労働者数	94,517	8.9	16,856	3.9	39,164	-1.8	7,292	1.4

Ⅲ 毎月勤労統計調査統計表

第1-1表	名目賃金指数(現金給与総額)	
第1-2表	名目賃金指数(きまって支給する給与)	
第1-3表	名目賃金指数(所定内給与)	
第2-1表	実質賃金指数(現金給与総額)	
第2-2表	実質賃金指数(きまって支給する給与)	
第3-1表	労働時間指数(総実労働時間)	
第3-2表	労働時間指数(所定内労働時間)	
第3-3表	労働時間指数(所定外労働時間)	
第4表	常用雇用指数	
第5-1表	産業、性別常用労働者の1人平均月間現金給与額(事業所規模5人以上)	
第5-2表	産業、性別常用労働者の1人平均月間現金給与額(事業所規模30人以上)	
第6-1表	産業、性別常用労働者の1人平均月間出勤日数、総実労働時間数、所定内労働時間数及び所定外労働時間数(事業所規模5人以上)	
第6-2表	産業、性別常用労働者の1人平均月間出勤日数、総実労働時間数、所定内労働時間数及び所定外労働時間数(事業所規模30人以上)	
第7-1表	産業、性別常用労働者数及びパートタイム労働者比率(事業所規模5人以上)	
第7-2表	産業、性別常用労働者数及びパートタイム労働者比率(事業所規模30人以上)	
第8-1表	産業、就業形態別常用労働者の1人平均月間現金給与額(事業所規模5人以上)	
第8-2表	産業、就業形態別常用労働者の1人平均月間現金給与額(事業所規模30人以上)	
第9-1表	産業、就業形態別常用労働者の1人平均月間出勤日数、実労働時間及び常用労働者数(事業所規模5人以上)	
第9-2表	産業、就業形態別常用労働者の1人平均月間出勤日数、実労働時間及び常用労働者数(事業所規模30人以上)	
第10-1表	規模、性別常用労働者の1人平均月間現金給与額(調査産業計)	
第10-2表	規模、性別常用労働者の1人平均月間現金給与額(産業別)	
第11表	規模、就業形態別常用労働者の1人平均月間現金給与額(調査産業計)	
第12-1表	規模、性別常用労働者の1人平均月間出勤日数及び実労働時間(調査産業計)	
第12-2表	規模、性別常用労働者の1人平均月間出勤日数及び実労働時間(産業別)	
第13表	規模、就業形態別常用労働者の1人平均月間出勤日数及び実労働時間(調査産業計)	
第14-1表	規模、性別常用労働者数(調査産業計)	
第14-2表	規模、性別常用労働者数(産業別)	
第15表	毎月勤労統計調査特別調査結果表	

第1-1表 名目賃金指数 (現金給与総額)

年	月	(事業所規模5人以上)															(令和2年平均=100)	
		TL 調査産業 計	D 建設業	E 製造業	F 電気・ガス ・熱供給 ・水道業	G 情報通信 業	H 運輸業, 郵便業	I 卸売業, 小売業	J 金融業, 保険業	K 不動産業, 物品賃貸業	L 学術研究, 専門・技術 サービス業	M 宿泊業, 飲食 サービス業	N 生活関連 サービス業, 娯楽業	O 教育,学習 支援業	P 医療, 福祉	Q 複合サー ビス事業	R サービス業 (他に分類されな いもの)	
平成30 令和	年平均	103.4	89.1	109.1	97.8	130.2	113.0	95.1	96.5	91.6	96.5	104.9	112.8	114.4	106.6	88.3	97.7	
	元	103.7	93.9	110.1	97.1	113.8	104.4	103.9	97.3	100.5	103.8	100.6	109.8	111.7	100.3	86.5	102.2	
	2	100.0	100.0	100.0	100.0	100.0	100.0	100.0	100.0	100.0	100.0	100.0	100.0	100.0	100.0	100.0	100.0	
	3	104.1	98.8	106.4	104.4	103.8	114.2	103.2	102.0	94.2	89.5	95.6	103.1	104.9	105.4	98.0	104.0	
	4	109.0	104.1	115.3	100.4	114.2	120.6	107.4	101.5	106.5	97.0	108.5	122.2	104.8	105.0	98.2	111.7	
令和5年	1月	111.9	107.4	115.3	110.7	127.5	134.3	104.8	105.6	154.4	111.8	112.6	118.0	110.2	112.8	103.1	104.2	
	2月	94.2	99.7	94.6	99.7	104.6	112.3	93.3	86.4	123.1	91.6	105.0	116.1	83.1	92.4	81.2	91.8	
	3月	92.7	93.5	95.2	85.1	96.0	113.3	85.9	84.5	126.3	89.4	102.9	133.5	83.5	90.9	80.5	94.2	
	4月	96.9	95.0	97.8	85.1	116.0	119.2	94.8	99.9	124.5	95.6	104.0	117.9	82.7	95.8	81.0	103.4	
	5月	95.0	98.3	95.3	87.4	111.2	115.9	92.5	90.8	126.7	93.5	112.8	122.7	80.7	92.7	79.3	98.2	
	6月	96.0	96.1	95.1	83.3	102.4	109.4	95.5	131.4	121.4	91.6	117.6	118.2	80.4	93.0	94.3	94.3	
	7月	160.3	126.0	153.5	185.0	190.2	123.9	107.5	184.7	500.9	168.9	109.0	153.6	237.2	184.0	182.3	145.6	
	8月	124.1	116.9	151.0	87.9	156.9	186.3	136.2	84.8	165.6	165.0	127.7	104.4	82.3	102.5	97.7	99.3	
	9月	101.7	113.1	104.7	84.2	97.0	136.7	108.1	83.8	107.7	96.0	110.5	114.4	86.0	94.7	82.6	97.1	
	10月	94.2	92.2	95.7	85.4	97.7	136.4	91.4	79.5	107.1	83.2	100.3	95.5	87.3	95.2	79.2	90.9	
	11月	93.9	90.4	93.5	86.6	97.2	139.8	97.1	84.0	85.8	85.0	101.8	96.8	85.7	92.3	87.0	90.1	
	12月	98.0	98.1	101.6	87.8	111.1	138.4	93.9	79.8	82.4	85.5	116.9	100.4	86.9	99.6	82.8	92.1	
対前年比 (%)	195.3	169.0	206.0	271.2	249.6	180.0	160.9	177.9	181.8	196.5	142.6	142.8	246.2	219.9	209.8	152.9		
令和5年	1月	0.3	5.4	0.9	-0.7	-12.5	-7.6	9.3	0.9	9.7	7.5	-4.1	-2.7	-2.4	-5.9	-1.9	4.7	
	2月	-3.6	6.6	-9.1	3.0	-12.2	-4.2	-3.7	2.7	-0.5	-3.7	-0.6	-8.8	-10.5	-0.4	15.6	-2.1	
	3月	4.2	-1.2	6.3	4.4	3.8	14.2	3.2	2.0	-5.7	-10.5	-4.4	3.1	4.9	5.4	-2.0	4.0	
	4月	4.7	5.4	8.4	-3.8	10.0	5.6	4.1	-0.5	13.1	8.4	13.5	18.5	-0.1	-0.4	0.2	7.4	
	5月	2.7	3.2	0.0	10.3	11.6	11.4	-2.4	4.0	45.0	15.3	3.8	-3.4	5.2	7.4	5.0	-6.7	
令和5年	1月	2.6	-2.5	0.5	24.9	20.9	-4.1	1.9	8.5	33.1	20.5	3.9	11.2	3.1	4.5	2.0	-2.5	
	2月	0.9	6.5	-0.4	9.1	12.1	8.6	-4.3	4.3	51.8	19.4	4.8	14.6	0.8	-4.2	2.3	-2.6	
	3月	1.3	5.1	-1.7	8.3	21.2	4.7	1.5	0.2	43.1	-5.8	8.8	1.6	-0.2	0.5	5.1	0.4	
	4月	0.6	11.6	-0.9	3.8	27.1	6.1	-11.1	7.3	49.6	19.1	12.7	3.7	-4.4	3.2	1.1	-4.6	
	5月	3.2	1.1	-0.9	10.0	19.2	5.1	-2.6	55.7	42.8	7.3	16.8	1.5	2.3	5.1	21.8	-5.7	
	6月	8.2	5.4	1.3	8.8	14.7	1.2	-6.8	13.6	269.4	25.6	3.0	12.4	17.7	14.3	24.2	5.1	
	7月	1.9	12.2	4.2	-5.1	11.8	29.8	-3.9	-12.9	89.0	44.2	0.1	-10.5	-7.1	1.5	-9.4	-21.1	
	8月	1.5	-3.5	0.3	5.9	-4.5	13.3	3.5	2.7	-5.9	8.7	-6.2	-10.8	5.3	8.1	-0.8	-12.4	
	9月	1.3	-1.2	-1.0	5.7	3.6	21.8	-1.4	-2.7	15.4	8.2	-11.7	-19.3	7.8	7.8	-1.0	-8.1	
	10月	1.1	-1.7	-2.2	5.6	1.6	22.8	2.9	2.8	-25.8	13.0	-5.1	-20.5	8.1	5.0	9.3	-11.9	
	11月	-2.0	8.3	3.1	5.7	-0.8	18.3	-0.7	-4.1	-17.4	3.5	13.1	-17.1	-3.7	-13.4	2.5	-8.2	
	12月	5.2	-0.1	-2.1	23.0	13.6	6.4	-4.3	-11.3	-8.9	11.6	9.2	-5.9	9.3	35.2	0.3	-8.7	

第1-1表 名目賃金指数 (現金給与総額)

年	月	(事業所規模30人以上)														(令和2年平均=100)	
		TL 調査産業 計	D 建設業	E 製造業	F 電気・ガス ・熱供給 ・水道業	G 情報通信 業	H 運輸業, 郵便業	I 卸売業, 小売業	J 金融業, 保険業	K 不動産業, 物品賃貸業	L 学術研究, 専門・技術 サービス業	M 宿泊業, 飲食 サービス業	N 生活関連 サービス業, 娯楽業	O 教育,学習 支援業	P 医療, 福祉	Q 複合サー ビス事業	R サービス業 (他に分類されな いもの)
平成30 令和	年平均	107.3	102.9	109.5	99.9	140.7	110.7	94.5	119.1	89.5	137.7	135.3	163.1	98.5	109.5	84.8	91.0
	元	106.8	108.6	111.6	96.1	113.7	113.7	103.3	116.4	110.5	109.6	115.3	148.4	105.3	102.2	82.1	96.4
	2	100.0	100.0	100.0	100.0	100.0	100.0	100.0	100.0	100.0	100.0	100.0	100.0	100.0	100.0	100.0	100.0
	3	105.5	104.6	106.4	105.4	109.3	123.8	98.6	108.0	87.6	101.8	92.7	93.7	104.4	105.7	100.8	99.1
	4	109.9	111.9	114.2	112.4	109.0	124.1	101.5	105.4	84.3	95.4	109.0	130.4	103.8	106.1	96.5	100.6
令和5	年平均	113.6	109.4	114.6	109.7	112.9	129.1	106.2	131.4	89.9	104.5	122.0	118.0	104.2	114.4	99.8	107.7
	元	92.5	107.0	89.8	93.4	86.6	111.8	96.9	98.2	76.0	85.4	107.6	97.4	79.6	92.3	82.4	93.9
	2	92.5	92.6	93.3	85.6	83.9	115.6	90.7	98.6	79.3	83.6	105.9	117.3	79.6	90.7	81.6	94.8
	3	95.3	89.6	95.9	85.5	113.6	117.3	93.1	100.4	81.5	92.7	116.5	109.8	79.4	95.0	81.8	101.4
	4	93.6	101.0	92.4	87.4	100.7	116.6	94.5	107.0	80.4	87.7	117.3	105.2	77.6	92.3	82.7	100.3
対前年 令和	元	95.5	96.9	93.7	84.6	85.0	110.9	91.9	217.8	88.3	84.8	121.1	103.3	75.8	93.1	94.1	96.1
	2	173.1	103.1	161.5	180.4	132.5	114.8	131.2	220.6	110.2	158.2	120.0	102.6	240.8	196.6	146.6	142.3
	3	126.0	139.6	149.8	89.1	167.5	193.9	130.1	98.2	116.0	98.5	133.4	119.0	75.5	103.4	108.7	107.7
	4	98.1	115.1	101.9	84.0	84.1	118.3	98.0	102.2	78.3	104.8	135.3	159.7	77.1	92.0	87.1	99.7
	5	94.0	89.8	94.0	84.0	84.6	118.1	90.3	102.2	67.5	84.1	117.3	108.4	75.9	96.9	80.0	99.0
令和5	元	92.6	93.3	91.2	85.9	84.8	120.9	92.0	103.9	75.8	85.6	122.3	113.7	76.8	91.9	83.4	100.8
	2	98.1	92.5	100.5	86.7	84.9	122.3	90.8	103.7	76.2	83.6	123.3	112.8	78.6	100.3	83.4	100.1
	3	212.2	192.7	211.5	270.9	246.1	188.9	175.4	225.9	149.2	204.9	143.4	167.2	234.0	227.7	185.6	156.8
	4	-0.5	5.6	1.9	-3.9	-19.2	2.7	9.2	-2.2	23.5	-20.4	-14.7	-9.0	6.9	-6.6	-3.2	6.0
	5	-6.3	-7.9	-10.3	4.1	-12.0	-12.0	-3.1	-14.1	-9.5	-8.7	-13.3	-32.6	-4.9	-2.2	21.8	3.8
令和5	元	5.4	4.6	6.4	5.3	9.3	23.8	-1.4	8.1	-12.4	1.7	-7.3	-6.3	4.4	5.7	0.8	-1.0
	2	4.2	7.0	7.3	6.6	-0.3	0.2	2.9	-2.4	-3.8	-6.3	17.6	39.2	-0.6	0.4	-4.3	1.5
	3	3.4	-2.2	0.4	-2.4	3.6	4.0	4.6	24.7	6.6	9.5	11.9	-9.5	0.4	7.8	3.4	7.1
	4	1.8	-10.7	-2.3	6.1	1.2	-4.9	17.2	22.9	0.7	8.9	4.0	-17.4	-2.3	5.0	1.6	5.9
	5	0.7	-6.6	1.6	0.7	-2.7	4.3	9.0	12.9	6.2	8.4	6.8	1.6	-1.8	-5.1	2.5	4.1
令和5	元	0.1	-7.5	-1.3	0.1	13.7	2.0	2.5	13.7	8.5	-24.3	7.0	-6.8	-1.1	0.1	6.4	4.3
	2	0.8	6.7	-1.8	-2.9	15.9	-0.5	4.5	18.9	6.1	8.7	9.1	-13.4	-9.6	3.9	4.3	6.3
	3	4.5	-8.2	-0.2	2.1	0.2	-0.7	4.7	161.8	18.4	7.2	14.7	-14.2	-1.6	6.5	19.0	3.9
	4	7.1	-13.5	1.5	-21.1	-26.4	-7.0	21.8	25.8	-2.7	94.8	9.1	-26.5	8.8	15.2	12.5	20.5
	5	3.9	7.0	2.3	-4.7	100.6	16.3	-9.7	-2.4	73.7	23.1	14.7	-22.0	-2.5	8.3	-12.2	4.8
令和5	元	4.1	0.8	4.4	-4.1	-1.9	6.7	5.2	16.5	2.6	-13.5	13.2	15.6	-0.4	5.9	4.4	4.5
	2	2.6	-6.8	-0.2	-5.0	-2.2	4.2	3.0	18.4	-9.3	4.7	13.2	-11.4	-0.8	9.1	2.4	5.3
	3	2.1	-6.3	-0.9	-3.4	-2.1	6.6	4.8	20.0	2.3	2.3	17.8	-2.2	0.8	4.6	4.9	7.2
	4	-3.9	-1.1	4.7	-1.3	-1.6	2.7	1.6	19.2	1.9	-1.4	24.3	-13.0	-13.2	-16.4	3.6	4.1
	5	8.8	11.5	-2.1	10.8	-3.8	11.4	1.1	5.3	-4.5	16.4	9.1	-3.6	6.0	35.1	-0.4	9.9

第1-2表 名目賃金指数 (きまって支給する給与)

年	月	(事業所規模5人以上)															(令和2年平均=100)		
		TL 調査産業 計	D 建設業	E 製造業	F 電気・ガス ・熱供給 ・水道業	G 情報通信 業	H 運輸業, 郵便業	I 卸売業, 小売業	J 金融業, 保険業	K 不動産業, 物品賃貸業	L 学術研究, 専門・技術 サービス業	M 宿泊業, 飲食 サービス業	N 生活関連 サービス業, 娯楽業	O 教育,学習 支援業	P 医療, 福祉	Q 複合サー ビス事業	R サービス業 (他に分類されな いもの)		
平成 令和	30年平均	102.9	91.9	105.0	105.4	120.2	109.4	96.7	92.4	96.4	100.5	106.2	112.6	113.1	108.1	93.5	98.8		
	元	102.8	93.9	106.3	98.4	109.5	102.9	104.4	96.2	102.0	100.8	100.6	112.3	110.4	101.3	93.7	100.0		
	2	100.0	100.0	100.0	100.0	100.0	100.0	100.0	100.0	100.0	100.0	100.0	100.0	100.0	100.0	100.0	100.0		
	3	103.4	97.1	104.8	104.9	100.8	106.1	104.2	96.6	94.3	91.8	94.9	107.7	103.4	106.0	101.3	104.5		
	4	107.4	101.9	110.3	104.5	109.4	114.3	106.7	99.6	102.3	96.9	105.7	129.5	105.0	105.6	102.0	110.8		
5	109.1	105.5	109.0	112.3	118.9	134.5	104.6	101.8	120.5	108.3	108.0	121.9	108.5	110.4	104.5	103.8			
令和	5年1月	108.3	107.4	106.8	117.8	124.2	118.7	103.7	105.2	140.7	109.0	108.3	128.9	107.8	110.0	104.8	103.3		
	2	107.6	107.0	108.5	111.8	115.6	118.2	98.7	103.1	144.9	110.2	106.0	130.9	108.4	108.9	103.8	104.3		
	3	108.3	105.2	108.1	111.8	116.9	119.9	102.5	104.4	142.9	113.1	105.7	130.9	107.3	110.4	102.3	106.4		
	4	109.7	107.1	109.2	111.7	126.5	125.6	103.1	106.6	143.5	115.2	114.1	136.3	104.7	111.1	98.5	107.2		
	5	109.0	106.2	109.4	109.5	123.3	119.6	102.2	106.0	137.8	112.8	120.6	131.3	104.1	110.3	105.7	106.0		
	6	110.1	107.6	110.3	110.2	120.3	124.0	105.2	104.4	160.3	113.4	104.2	133.9	105.9	110.9	107.9	109.7		
	7	110.0	107.4	109.7	110.4	114.5	152.7	108.6	99.3	115.3	104.1	107.2	112.7	106.4	109.5	103.5	100.8		
	8	109.1	104.0	107.9	110.5	117.0	145.3	108.2	97.4	91.5	104.1	109.1	113.3	110.9	109.7	101.7	100.6		
	9	108.3	102.2	109.2	112.1	116.8	144.7	104.8	96.5	90.9	102.5	103.3	106.1	110.6	109.6	102.1	100.1		
	10	109.8	103.2	109.4	113.3	117.3	148.5	109.4	102.5	94.6	104.8	104.5	107.4	111.2	110.3	107.8	101.2		
	11	110.4	104.6	110.0	115.3	116.9	146.9	107.2	97.3	94.6	105.4	109.3	111.5	112.8	113.0	106.8	103.5		
	12	109.0	104.2	109.3	112.6	117.9	149.6	101.6	98.4	89.1	104.2	103.5	120.1	112.4	111.1	108.7	102.7		
対前年比 令和	(%)	-0.2	2.2	1.3	-6.6	-8.9	-5.9	8.0	4.2	5.8	0.3	-5.3	-0.2	-2.4	-6.3	0.3	1.3		
	2	-2.6	6.5	-6.0	1.6	-8.6	-2.9	-4.3	4.0	-2.0	-0.7	-0.5	-11.0	-9.5	-1.2	6.6	0.0		
	3	3.3	-2.8	4.8	4.8	0.7	6.1	4.1	-3.5	-5.7	-8.2	-5.1	7.7	3.4	6.0	1.3	4.5		
	4	3.9	4.9	5.2	-0.4	8.5	7.7	2.4	3.1	8.5	5.6	11.4	20.2	1.5	-0.4	0.7	6.0		
	5	1.6	3.5	-1.2	7.5	8.7	17.7	-2.0	2.2	17.8	11.8	2.2	-5.9	3.3	4.5	2.5	-6.3		
令和	5年1月	3.1	4.6	-0.8	13.1	20.1	7.5	0.2	11.8	48.1	17.0	4.5	11.1	3.1	3.9	2.0	-2.5		
	2	2.1	6.2	-1.0	9.3	11.9	9.0	-2.9	6.2	52.0	22.0	4.7	1.2	0.9	3.3	2.5	-4.0		
	3	1.5	2.3	-2.0	8.3	11.4	10.9	-2.4	3.7	45.7	19.6	8.6	1.6	1.0	4.1	2.8	-5.5		
	4	1.6	10.4	-1.6	5.2	20.2	10.7	-4.4	8.4	47.8	19.6	10.6	3.7	-4.5	3.7	-0.3	-5.6		
	5	2.3	10.5	0.6	10.5	19.0	10.3	-5.2	4.7	41.2	7.2	17.1	1.5	2.1	3.9	5.9	-5.7		
	6	2.4	9.2	-0.1	8.0	16.3	10.9	-3.2	3.6	63.7	6.3	-1.3	5.8	4.1	4.4	9.4	-3.9		
	7	1.8	6.0	-1.0	6.8	2.0	28.9	-0.9	-2.0	14.7	8.4	-5.4	-8.7	1.0	4.9	0.2	-7.6		
	8	0.7	0.2	-1.9	6.6	-2.3	24.4	-1.5	-2.0	-9.9	9.5	-4.3	-15.7	4.6	5.4	-2.0	-8.1		
	9	0.2	-3.9	-0.9	5.7	2.7	24.0	-1.1	-3.2	-14.6	8.2	-11.5	-19.3	5.2	4.6	-1.0	-10.1		
	10	1.4	0.0	-2.1	5.9	1.6	24.9	2.1	2.9	-14.5	13.1	-5.5	-20.6	8.0	4.7	5.0	-9.1		
	11	1.6	0.8	-1.4	5.6	2.0	22.6	-0.5	-4.1	-17.3	6.7	8.4	-17.1	6.9	7.2	2.5	-7.8		
	12	0.9	-1.6	-1.5	5.0	3.6	24.6	-3.4	-2.9	-21.4	5.1	4.2	-9.7	8.8	4.3	2.3	-5.8		

第1-2表 名目賃金指数 (きまって支給する給与)

年	(事業所規模30人以上)														(令和2年平均=100)	
	TL 調査産業 計	D 建設業	E 製造業	F 電気・ガス ・熱供給 ・水道業	G 情報通信 業	H 運輸業, 郵便業	I 卸売業, 小売業	J 金融業, 保険業	K 不動産業, 物品賃貸業	L 学術研究, 専門・技術 サービス業	M 宿泊業, 飲食 サービス業	N 生活関連 サービス業, 娯楽業	O 教育,学習 支援業	P 医療, 福祉	Q 複合サー ビス事業	R サービス業 (他に分類されな いもの)
平成30年平均	105.8	101.9	105.8	106.6	130.2	106.3	95.1	106.0	85.1	126.7	136.1	165.6	97.9	111.1	89.3	91.2
令和元	105.1	103.5	108.3	98.0	107.8	109.9	103.2	108.3	107.0	103.9	113.3	157.6	104.0	102.6	88.0	97.0
令和2	100.0	100.0	100.0	100.0	100.0	100.0	100.0	100.0	100.0	100.0	100.0	100.0	100.0	100.0	100.0	100.0
令和3	104.2	100.0	105.3	106.1	106.6	109.7	100.1	100.5	85.5	100.2	92.4	93.8	103.2	105.6	104.6	100.7
令和4	107.3	107.9	109.4	113.9	106.8	113.9	102.0	100.4	84.2	93.7	106.4	140.2	103.9	105.1	100.0	102.5
令和5	109.4	104.5	108.6	112.8	105.3	121.8	106.5	117.4	86.6	98.6	118.6	124.7	102.5	110.3	103.4	107.8
令和5年1月	108.4	107.2	106.4	121.9	104.7	114.6	106.2	114.7	83.6	99.2	110.5	112.6	104.9	110.3	104.5	104.2
令和5年2月	108.6	107.5	108.2	112.7	103.9	115.9	105.6	115.2	90.1	97.1	108.8	121.9	105.0	108.4	103.4	105.0
令和5年3月	108.8	101.9	107.7	112.6	103.4	118.7	106.7	117.1	92.5	100.9	114.4	127.0	104.8	109.5	100.2	107.3
令和5年4月	109.5	99.5	108.5	113.6	112.2	126.4	109.2	115.5	81.6	101.8	120.5	121.7	102.4	110.5	98.7	107.2
令和5年5月	109.1	99.1	109.5	111.4	105.5	120.4	106.8	119.9	92.7	98.5	122.4	119.5	100.0	110.0	106.4	106.3
令和5年6月	110.1	105.7	109.6	111.9	104.8	124.6	107.1	116.3	89.1	99.7	120.8	118.7	102.4	110.5	105.1	109.7
令和5年7月	109.1	105.6	108.9	109.8	104.2	124.6	105.8	114.7	88.1	97.4	121.7	120.7	99.4	110.1	102.9	107.2
令和5年8月	108.9	103.5	107.7	108.8	104.4	121.5	107.3	117.0	88.9	96.6	124.0	128.2	101.7	110.0	102.3	106.7
令和5年9月	109.0	104.3	108.9	110.7	105.0	120.6	105.2	119.3	76.7	97.6	120.4	125.3	100.1	110.0	101.2	106.8
令和5年10月	109.9	106.2	108.8	112.5	105.2	123.9	107.2	121.3	86.0	99.5	124.1	130.5	101.3	110.0	105.4	111.4
令和5年11月	111.2	107.5	109.4	114.3	105.4	125.3	105.8	121.0	86.5	97.1	122.3	130.5	103.7	113.3	105.7	110.7
令和5年12月	110.2	105.8	109.2	112.9	105.0	125.4	105.4	117.1	83.5	98.0	112.9	139.6	103.7	110.7	104.4	110.9
対前年比 (%)	-0.6	1.6	2.3	-8.0	-17.2	3.3	8.5	2.2	25.8	-18.1	-16.8	-4.8	6.3	-7.7	-1.5	6.3
令和元	-4.9	-3.3	-7.7	2.0	-7.2	-9.0	-3.1	-7.7	-6.6	-3.6	-11.7	-36.5	-3.8	-2.6	13.7	3.1
令和2	4.1	-0.1	5.3	6.1	6.6	9.6	0.1	0.5	-14.4	0.2	-7.6	-6.2	3.2	5.7	4.6	0.7
令和3	3.0	7.9	3.9	7.4	0.2	3.8	1.9	-0.1	-1.5	-6.5	15.2	49.5	0.7	-0.5	-4.4	1.8
令和4	2.0	-3.2	-0.7	-1.0	-1.4	6.9	4.4	16.9	2.9	5.2	11.5	-11.1	-1.3	4.9	3.4	5.2
令和5年1月	2.5	-6.3	-0.7	6.1	-1.5	2.5	10.3	23.1	-2.5	8.9	4.9	-17.4	-2.4	4.9	1.8	6.0
令和5年2月	2.0	-6.6	-0.7	0.8	-2.9	4.6	9.0	12.9	6.1	8.4	6.8	-8.6	-1.9	3.6	2.9	4.4
令和5年3月	1.4	-6.8	-2.0	0.2	-5.1	6.7	3.7	13.6	8.6	12.5	6.8	-6.8	-0.8	4.1	2.8	4.4
令和5年4月	0.6	-3.4	-1.8	-2.5	4.0	7.8	5.2	15.3	-4.8	8.5	9.1	-13.4	-9.5	4.4	2.1	4.6
令和5年5月	2.4	-2.6	0.6	2.6	0.2	7.4	5.0	23.5	9.6	7.2	12.9	-14.2	-1.5	5.0	6.3	4.0
令和5年6月	2.3	0.1	-0.2	-0.6	-0.8	7.0	4.3	13.7	3.7	5.7	7.5	-15.7	1.6	5.1	6.6	5.6
令和5年7月	1.6	-1.3	-0.8	-2.8	0.6	6.7	2.9	12.9	16.5	4.8	12.6	-15.5	-2.6	5.6	2.6	4.6
令和5年8月	2.1	-1.7	-0.9	-4.1	-1.9	8.5	2.8	16.5	2.5	4.3	18.7	-12.1	-0.4	5.4	2.5	6.0
令和5年9月	1.6	-4.7	-0.4	-5.0	-2.2	6.3	2.9	18.5	-9.2	4.6	14.7	-11.4	-0.8	4.8	2.2	2.4
令和5年10月	2.3	-1.4	-0.8	-3.0	-2.1	8.6	4.8	20.0	2.6	2.4	16.4	-2.9	0.8	4.7	4.8	7.0
令和5年11月	2.6	-0.6	-0.8	-1.2	-1.5	8.1	1.6	19.2	1.9	-1.4	20.1	-13.0	-0.2	7.5	3.7	4.8
令和5年12月	1.8	-2.6	-0.8	-2.3	-3.0	8.6	1.2	15.3	0.6	-1.1	7.3	-1.2	1.9	3.6	2.5	8.2

第1-3表 名目賃金指数(所定内給与)

年	月	(事業所規模5人以上)															(令和2年平均=100)	
		TL 調査産業 計	D 建設業	E 製造業	F 電気・ガス ・熱供給 ・水道業	G 情報通信 業	H 運輸業, 郵便業	I 卸売業, 小売業	J 金融業, 保険業	K 不動産業, 物品賃貸業	L 学術研究, 専門・技術 サービス業	M 宿泊業, 飲食 サービス業	N 生活関連 サービス業, 娯楽業	O 教育,学習 支援業	P 医療, 福祉	Q 複合サー ビス事業	R サービス業 (他に分類されな いもの)	
平成	30年平均	101.6	92.0	101.8	97.5	121.4	107.2	96.6	91.7	97.8	99.8	104.8	116.2	111.9	107.1	93.2	97.8	
令和	元	102.2	94.0	104.8	97.5	110.8	105.1	105.1	95.0	101.8	100.3	99.8	111.4	109.9	100.8	93.0	98.4	
	2	100.0	100.0	100.0	100.0	100.0	100.0	100.0	100.0	100.0	100.0	100.0	100.0	100.0	100.0	100.0	100.0	
	3	102.3	95.9	102.3	102.5	102.2	101.3	104.1	96.2	92.1	91.6	93.5	111.4	102.8	105.5	100.8	104.2	
	4	106.1	100.7	108.0	101.3	108.3	110.6	107.2	98.2	96.5	96.8	103.6	132.9	104.4	104.2	101.6	109.3	
	5	108.5	104.6	108.6	108.9	113.8	136.0	105.7	99.7	116.4	109.4	105.0	122.8	108.2	109.0	103.5	102.5	
令和	5年	107.3	105.1	106.3	108.4	115.7	119.8	105.0	103.6	133.6	109.5	104.4	129.2	107.7	107.6	101.8	101.7	
	2	106.9	104.2	107.4	109.3	109.2	119.8	100.3	102.3	137.6	111.2	103.2	134.3	108.0	107.8	103.2	103.5	
	3	107.4	103.1	106.9	109.1	111.7	120.8	103.0	102.7	133.6	112.2	101.6	134.1	106.6	109.5	102.6	104.8	
	4	108.7	106.5	108.3	107.1	120.1	126.0	103.2	103.1	130.6	114.4	110.8	138.1	103.8	109.8	98.4	106.3	
	5	108.5	106.5	109.3	107.1	116.6	120.0	103.1	102.4	129.9	113.0	118.2	134.5	103.7	109.0	105.4	104.8	
	6	109.7	108.4	110.1	107.9	114.7	124.3	106.5	101.6	156.8	114.6	101.6	137.1	105.8	109.7	107.1	108.4	
	7	109.5	106.0	109.4	107.8	111.7	154.5	110.3	97.5	118.6	106.3	104.4	112.9	106.2	108.3	102.3	99.9	
	8	108.7	102.6	108.2	108.7	113.2	148.6	109.3	95.5	90.4	106.9	105.3	113.1	110.6	108.4	101.3	99.5	
	9	108.0	101.7	109.4	109.3	113.3	148.1	106.3	95.6	88.6	105.3	100.4	104.3	110.3	108.3	102.3	99.2	
	10	109.3	102.9	109.2	110.5	113.6	151.6	110.7	100.8	94.0	106.5	101.9	106.2	111.1	108.8	105.1	99.0	
	11	109.7	104.1	109.6	111.2	113.1	147.8	108.0	95.2	93.3	106.3	107.6	110.8	112.5	111.5	104.7	101.9	
	12	108.5	104.0	109.0	110.2	113.1	150.8	102.6	96.6	90.1	106.2	100.8	119.4	112.2	109.8	107.4	101.2	
対前年比	(%)	0.6	2.1	2.9	-0.1	-8.7	-1.9	8.8	3.4	4.1	0.4	-4.9	-4.2	-1.7	-6.0	-0.3	0.6	
令和	2年	-2.2	6.4	-4.5	2.6	-9.8	-4.8	-4.8	5.3	-1.8	-0.2	0.2	-10.2	-9.0	-0.7	7.6	1.7	
	3	2.4	-4.1	2.3	2.5	2.3	1.4	4.0	-3.8	-8.0	-8.5	-6.5	11.4	2.7	5.4	0.7	4.2	
	4	3.7	5.0	5.6	-1.2	6.0	9.2	3.0	2.1	4.8	5.7	10.8	19.3	1.6	-1.2	0.8	4.9	
	5	2.3	3.9	0.6	7.5	5.1	23.0	-1.4	1.5	20.6	13.0	1.4	-7.6	3.6	4.6	1.9	-6.2	
令和	5年	3.7	4.7	1.2	7.4	9.9	13.1	1.4	10.3	44.6	17.6	3.1	8.9	3.3	3.2	-0.2	-3.6	
	2	2.7	5.3	0.5	9.3	2.6	14.5	-2.5	5.7	49.4	22.1	2.9	3.1	2.1	3.8	2.5	-3.9	
	3	2.2	1.2	-0.3	8.4	5.3	18.0	-2.7	3.4	40.6	20.9	6.4	2.5	2.1	4.1	1.9	-5.6	
	4	2.1	9.8	0.2	9.4	11.0	14.4	-4.1	7.8	38.5	18.1	9.9	2.8	-4.1	3.4	-1.1	-5.1	
	5	2.7	9.9	1.9	10.5	8.9	14.6	-4.7	3.2	36.9	7.5	17.6	2.3	1.9	4.1	6.3	-5.2	
	6	2.8	8.8	1.6	9.2	7.5	15.2	-2.6	2.4	64.5	8.3	-0.6	6.0	4.1	4.3	8.7	-4.4	
	7	2.4	5.3	0.3	7.2	3.2	34.8	1.6	-1.9	24.4	10.5	-7.4	-11.4	0.9	4.9	-0.1	-7.0	
	8	1.3	-0.3	-0.1	7.1	-0.5	30.7	-1.3	-2.9	-7.7	11.9	-5.8	-18.2	5.2	5.3	-2.2	-8.4	
	9	1.2	-1.5	1.1	7.2	3.8	31.2	-0.7	-4.2	-10.1	10.7	-12.0	-23.1	6.3	4.9	-1.1	-9.1	
	10	2.1	1.7	-0.1	5.0	3.4	30.0	2.5	2.9	-6.4	14.4	-5.8	-24.7	7.9	4.9	3.3	-9.2	
	11	2.4	2.8	0.5	4.5	2.6	26.8	0.0	-4.5	-6.4	8.2	9.2	-20.4	6.6	7.6	1.7	-7.7	
	12	1.7	-0.2	0.2	5.2	3.7	28.1	-3.5	-2.7	-12.0	8.0	4.2	-13.4	8.5	4.9	2.5	-5.2	

第1-3表 名目賃金指数(所定内給与)

年	月	(事業所規模30人以上)																(令和2年平均=100)															
		TL 調査産業 計	D 建設業	E 製造業	F 電気・ガス ・熱供給 ・水道業	G 情報通信 業	H 運輸業, 郵便業	I 卸売業, 小売業	J 金融業, 保険業	K 不動産業, 物品賃貸業	L 学術研究, 専門・技術 サービス業	M 宿泊業, 飲食 サービス業	N 生活関連 サービス業, 娯楽業	O 教育,学習 支援業	P 医療, 福祉	Q 複合サー ビス事業	R サービス業 (他に分類されな いもの)																
平成	30年平均	103.5	102.5	102.0	98.8	127.1	106.3	94.9	102.5	81.5	122.3	134.9	162.2	95.6	109.5	90.2	90.0																
令和	元	104.1	104.7	106.8	96.7	105.5	112.8	102.4	104.0	100.8	102.9	112.6	156.4	103.0	101.6	88.5	96.0																
	2	100.0	100.0	100.0	100.0	100.0	100.0	100.0	100.0	100.0	100.0	100.0	100.0	100.0	100.0	100.0	100.0																
	3	102.7	99.1	103.1	103.7	106.4	104.5	99.4	99.2	87.4	98.4	91.5	94.3	103.1	104.6	103.6	100.1																
	4	105.8	105.6	107.9	109.6	106.8	111.6	101.7	99.0	85.0	93.5	103.9	131.8	103.3	103.5	99.0	102.1																
	5	108.6	103.7	108.3	107.9	104.6	128.6	106.3	113.4	86.3	96.7	115.0	114.9	101.8	108.4	102.2	107.0																
令和	5年	107.1	100.4	106.2	108.4	103.4	119.8	106.7	112.5	83.1	96.9	107.1	105.0	104.5	107.1	100.2	103.0																
	2	107.6	101.0	107.1	108.9	103.2	121.9	106.2	112.8	90.4	95.5	105.0	114.8	104.6	106.9	102.0	104.8																
	3	107.9	101.6	106.6	108.6	103.0	123.9	106.8	114.7	91.8	96.2	110.6	118.9	104.0	108.1	100.7	106.7																
	4	108.4	101.8	107.7	107.5	111.8	132.2	108.0	111.3	80.6	97.2	116.1	113.5	101.0	108.7	98.7	106.4																
	5	108.5	101.0	109.5	108.1	104.4	126.1	106.4	114.8	92.0	97.0	118.1	110.1	99.2	108.2	105.6	105.8																
	6	109.6	107.4	109.6	108.9	104.4	131.2	106.6	112.6	88.9	97.6	117.1	111.2	101.8	108.9	103.8	109.4																
	7	108.6	105.7	108.7	105.4	103.4	133.0	105.4	110.2	87.8	96.6	118.9	111.6	98.9	108.6	102.1	106.3																
	8	108.5	103.7	108.2	106.1	104.1	130.1	106.6	112.9	88.8	96.4	120.3	117.5	101.2	108.2	101.7	105.8																
	9	108.6	104.6	109.2	107.1	104.2	128.6	105.1	115.2	76.2	97.6	117.1	115.1	99.4	108.3	101.7	106.2																
	10	109.2	105.1	108.7	108.3	104.3	131.7	106.8	116.0	85.2	98.0	120.6	116.9	101.0	108.1	103.4	110.3																
	11	110.4	106.8	109.2	109.3	104.6	132.0	105.6	116.1	86.5	95.6	118.8	118.4	103.2	111.3	103.3	109.8																
	12	109.3	105.2	108.9	108.4	104.4	132.7	104.9	112.1	83.8	95.9	110.3	126.2	103.1	108.8	103.7	109.9																
対前年比	(%)	0.5	2.0	4.7	-2.1	-17.0	6.1	7.9	1.5	23.7	-15.9	-16.5	-3.6	7.8	-7.2	-1.9	6.7																
令和	2年	-3.9	-4.5	-6.4	3.5	-5.2	-11.3	-2.4	-3.9	-0.8	-2.7	-11.2	-36.0	-3.0	-1.5	13.0	4.2																
	3	2.7	-0.8	3.2	3.7	6.4	4.6	-0.6	-0.8	-12.6	-1.7	-8.5	-5.8	3.1	4.6	3.6	0.1																
	4	3.0	6.6	4.7	5.7	0.4	6.8	2.3	-0.2	-2.7	-5.0	13.6	39.8	0.2	-1.1	-4.4	2.0																
	5	2.6	-1.8	0.4	-1.6	-2.1	15.2	4.5	14.5	1.5	3.4	10.7	-12.8	-1.5	4.7	3.2	4.8																
令和	5年	2.9	-7.7	0.5	-1.1	-3.6	9.7	11.3	22.5	-4.3	6.6	3.6	-20.5	-2.2	3.9	-0.7	5.6																
	2	2.7	-7.5	-0.3	0.7	-3.3	11.4	9.3	12.4	4.5	4.7	4.0	-10.3	-1.8	4.0	3.3	4.7																
	3	2.4	-4.2	-1.0	-0.5	-3.9	17.2	3.8	13.3	7.0	5.8	4.3	-7.8	-1.0	4.1	2.0	4.5																
	4	0.9	-1.0	-0.7	-0.8	3.0	13.0	4.5	13.8	-6.0	4.3	7.8	-15.0	-10.1	4.0	1.5	4.3																
	5	2.9	-1.1	1.3	1.2	-2.1	15.7	5.7	20.3	8.2	3.3	11.5	-16.7	-1.7	5.2	7.0	3.9																
	6	3.0	2.2	0.7	-0.5	-1.7	15.2	4.6	11.9	2.2	2.2	8.6	-16.3	1.6	5.1	6.2	4.9																
	7	2.3	-0.2	0.2	-2.6	-0.5	15.8	2.8	10.0	14.0	3.6	12.6	-16.1	-2.5	5.4	2.8	4.1																
	8	2.7	-1.3	0.7	-4.3	-3.2	18.1	2.4	13.7	1.8	4.0	19.5	-12.8	-0.3	5.0	2.9	5.0																
	9	2.7	-2.1	1.3	-2.8	-2.5	17.2	2.9	15.3	-10.5	4.5	14.5	-13.1	-1.3	5.0	2.1	2.1																
	10	3.2	0.3	0.6	-2.7	-2.2	17.2	4.7	16.1	0.9	3.0	16.1	-5.8	0.9	4.6	4.2	6.4																
	11	3.5	1.7	0.6	-2.0	-1.9	16.4	1.5	15.1	1.2	0.2	19.3	-14.7	0.0	7.6	3.3	4.0																
	12	2.5	-0.5	0.5	-2.9	-3.1	16.1	1.5	11.3	0.5	-0.2	7.4	-3.4	1.9	3.6	3.8	8.2																

第2-1表 実質賃金指数（現金給与総額）

年	月	(事業所規模5人以上)															(令和2年平均=100)														
		TL 調査産業 計	D 建設業	E 製造業	F 電気・ガス ・熱供給 ・水道業	G 情報通信 業	H 運輸業、 郵便業	I 卸売業、 小売業	J 金融業、 保険業	K 不動産業、 物品賃貸業	L 学術研究、 専門・技術 サービス業	M 宿泊業、 飲食 サービス業	N 生活関連 サービス業、 娯楽業	O 教育、学習 支援業	P 医療、 福祉	Q 複合サー ビス事業	R サービス業 (他に分類されな いもの)														
平成30 令和	年平均	104.0	89.6	109.8	98.4	131.0	113.7	95.7	97.1	92.2	97.1	113.5	115.1	107.2	88.8	98.3															
	元	103.5	93.7	109.9	96.9	113.6	104.2	103.7	103.6	100.3	103.6	109.6	111.5	100.1	86.3	102.0															
	2	100.0	100.0	100.0	100.0	100.0	100.0	100.0	100.0	100.0	100.0	100.0	100.0	100.0	100.0	100.0															
	3	104.2	98.9	106.5	104.5	103.9	114.3	103.3	89.6	94.3	103.2	103.2	105.0	105.5	98.1	104.1															
	4	106.2	101.5	112.4	97.9	111.3	117.5	104.7	94.5	103.8	119.1	119.1	102.1	102.3	95.7	108.9															
令和5年	1月	89.6	94.9	90.0	94.9	99.5	106.9	88.8	87.2	117.1	87.2	110.5	79.1	87.9	77.3	87.3															
	2	88.8	89.6	91.2	81.5	92.0	108.5	82.3	85.6	121.0	85.6	127.9	80.0	87.1	77.1	90.2															
	3	92.5	90.6	93.3	81.2	110.7	113.7	90.5	91.2	118.8	91.2	112.5	78.9	91.4	77.3	98.7															
	4	90.1	93.3	90.4	82.9	105.5	110.0	87.8	88.7	120.2	107.0	116.4	76.6	88.0	75.2	93.2															
	5	91.0	91.1	90.1	79.0	97.1	103.7	90.5	86.8	115.1	111.5	112.0	76.2	88.2	89.4	89.4															
	6	151.1	118.8	144.7	174.4	179.3	116.8	101.3	159.2	472.1	144.8	144.8	223.6	173.4	171.8	137.2															
	7	116.2	109.5	141.4	82.3	146.9	174.4	127.5	154.5	155.1	97.8	97.8	80.4	88.5	91.5	93.0															
	8	95.0	105.7	97.9	78.7	90.7	127.8	101.0	100.7	89.7	103.3	106.9	80.4	88.5	77.2	90.7															
	9	87.5	85.7	88.9	79.4	90.8	126.8	84.9	73.9	77.3	93.2	88.8	81.1	88.5	73.6	84.5															
	10	86.6	83.4	86.3	79.9	89.7	129.0	89.6	77.5	78.4	93.9	89.3	79.1	85.1	80.3	83.1															
	11	90.7	90.8	94.1	81.3	102.9	128.1	86.9	73.9	79.2	108.2	93.0	80.5	92.2	76.7	85.3															
	12	180.2	155.9	190.0	250.2	230.3	166.1	148.4	164.1	181.3	131.5	131.7	227.1	202.9	193.5	141.1															
対前年比 令和元	年	(%)	4.6	0.2	-1.5	-13.1	-8.1	8.6	6.7	9.0	6.7	-3.4	-3.0	-6.6	-2.5	4.0															
	2	-3.6	6.7	-9.0	3.2	-12.1	-4.2	-3.6	-3.6	-0.4	-3.6	-8.7	-10.4	-0.2	15.7	-2.0															
	3	4.2	-1.1	6.5	4.5	3.9	14.3	3.3	-10.4	-5.7	-10.4	3.2	5.0	5.5	-1.9	4.1															
	4	1.9	2.6	5.5	-6.3	7.1	2.8	1.4	5.5	10.1	5.5	15.4	-2.8	-3.0	-2.4	4.6															
	5	-1.0	-0.7	-3.6	6.1	7.5	7.3	-6.0	39.7	11.1	0.3	-0.1	1.4	3.5	1.1	-10.2															
令和5年	1月	-1.9	-6.7	-3.7	19.7	15.7	-8.2	-2.5	15.5	27.4	15.5	6.5	-1.2	0.0	-2.3	-6.7															
	2	-2.8	2.6	-4.0	5.2	8.1	4.6	-7.8	14.9	46.3	14.9	10.4	-2.8	-7.6	-1.4	-6.1															
	3	-2.0	1.6	-4.9	4.8	17.3	1.2	-1.7	-8.9	38.5	-8.9	-1.7	-3.5	-2.8	1.7	-2.9															
	4	-2.8	7.9	-4.3	0.2	22.7	2.5	-14.2	15.0	44.5	15.0	0.2	-7.6	-0.2	-2.3	-7.8															
	5	0.0	-2.1	-4.0	6.6	15.5	1.8	-5.6	3.8	38.3	3.8	-1.8	-0.9	1.8	18.1	-8.6															
	6	4.1	1.5	-2.5	4.7	10.4	-2.6	-10.3	20.9	255.5	20.9	8.2	13.2	10.0	19.5	1.1															
	7	-1.9	8.1	0.4	-8.6	7.8	25.0	-7.4	-16.2	82.3	38.9	-3.5	-10.5	-2.2	-12.7	-24.0															
	8	-2.3	-7.0	-3.4	2.1	-7.9	9.1	-0.3	-1.0	-9.4	4.8	-9.6	1.5	4.1	-4.5	-15.6															
	9	-2.6	-4.9	-4.7	1.8	-0.2	17.3	-5.1	-6.3	11.0	4.2	-15.0	3.7	3.9	-4.7	-11.5															
	10	-3.0	-5.8	-6.1	1.4	-2.5	17.9	-1.3	-1.4	-28.8	8.4	-9.0	3.7	0.7	5.0	-15.5															
	11	-5.5	4.5	-0.4	1.9	-4.3	14.1	-4.3	-7.4	-20.3	-0.1	9.1	-7.0	-16.5	-1.0	-11.4															
	12	1.3	-3.9	-5.8	18.4	9.3	2.5	-8.0	-14.7	-12.3	7.5	-9.5	5.1	30.1	-3.5	-12.1															

第2-1表 実質賃金指数（現金給与総額）

年	月	(事業所規模30人以上)																(令和2年平均=100)	
		TL 調査産業 計	D 建設業	E 製造業	F 電気・ガス ・熱供給 ・水道業	G 情報通信 業	H 運輸業、 郵便業	I 卸売業、 小売業	J 金融業、 保険業	K 不動産業、 物品賃貸業	L 学術研究、 専門・技術 サービス業	M 宿泊業、 飲食 サービス業	N 生活関連 サービス業、 娯楽業	O 教育、学習 支援業	P 医療、 福祉	Q 複合サー ビス事業	R サービス業 (他に分類されな いもの)		
平成	30年平均	107.9	103.5	110.2	100.5	141.5	111.4	95.1	119.8	90.0	138.5	136.1	164.1	99.1	110.2	85.3	91.5		
令和	元	106.6	108.4	111.4	95.9	113.5	113.5	103.1	116.2	110.3	109.4	115.1	148.1	105.1	102.0	81.9	96.2		
	2	100.0	100.0	100.0	100.0	100.0	100.0	100.0	100.0	100.0	100.0	100.0	100.0	100.0	100.0	100.0	100.0		
	3	105.6	104.7	106.5	105.5	109.4	123.9	98.7	108.1	87.7	101.9	92.8	93.8	104.5	105.8	100.9	99.2		
	4	107.1	109.1	111.3	109.6	106.2	121.0	98.9	102.7	82.2	93.0	106.2	127.1	101.2	103.4	94.1	98.1		
	5	106.7	102.7	107.6	103.0	106.0	121.2	99.7	123.4	84.4	98.1	114.6	110.8	97.8	107.4	93.7	101.1		
令和	5年	88.0	101.8	85.4	88.9	82.4	106.4	92.2	93.4	72.3	81.3	102.4	92.7	75.7	87.8	78.4	89.3		
	2	88.6	88.7	89.4	82.0	80.4	110.7	86.9	94.4	76.0	80.1	101.4	112.4	76.2	86.9	78.2	90.8		
	3	90.9	85.5	91.5	81.6	108.4	111.9	88.8	95.8	77.8	88.5	111.2	104.8	75.8	90.6	78.1	96.8		
	4	88.8	95.8	87.7	82.9	95.5	110.6	89.7	101.5	76.3	83.2	111.3	99.8	73.6	87.6	78.5	95.2		
	5	90.5	91.8	88.8	80.2	80.6	105.1	87.1	206.4	83.7	80.4	114.8	97.9	71.8	88.2	89.2	91.1		
	6	163.1	97.2	152.2	170.0	124.9	108.2	123.7	207.9	103.9	149.1	113.1	96.7	227.0	185.3	138.2	134.1		
	7	118.0	130.7	140.3	83.4	156.8	181.6	121.8	91.9	108.6	92.2	124.9	111.4	70.7	96.8	101.8	100.8		
	8	91.7	107.6	95.2	77.2	78.6	110.6	91.6	93.6	73.2	97.9	126.4	149.3	72.1	86.0	81.4	93.2		
	9	87.4	83.5	87.4	78.1	78.6	109.8	83.9	95.0	62.7	78.2	109.0	100.7	70.5	90.1	74.3	92.0		
	10	85.4	86.1	84.1	79.2	78.2	111.5	84.9	95.8	69.9	79.0	112.8	104.9	70.8	84.8	76.9	93.0		
	11	90.8	85.6	93.1	80.3	78.6	113.2	84.1	96.0	70.6	77.4	114.2	104.4	72.8	92.9	77.2	92.7		
	12	195.8	177.8	195.1	249.9	227.0	174.3	161.8	208.4	137.6	189.0	132.3	154.2	215.9	210.1	171.2	144.6		
対前年比	(%)																		
令和	2年	-1.2	4.9	1.2	-4.6	-19.8	2.0	8.5	-2.9	22.7	-21.0	-15.4	-9.5	6.2	-7.2	-3.9	5.2		
	3	-6.2	-7.8	-10.3	4.2	-11.8	-12.0	-3.0	-14.1	-9.4	-8.6	-13.1	-32.6	-4.9	-2.1	21.9	3.8		
	4	5.6	4.7	6.5	5.5	9.4	23.9	-1.3	8.1	-12.3	1.9	-7.2	-6.2	4.5	5.8	0.9	-0.8		
	5	1.4	4.2	4.5	3.9	-2.9	-2.3	0.2	-5.0	-6.3	-8.7	14.4	35.5	-3.2	-2.3	-6.7	-1.1		
		-0.4	-5.9	-3.3	-6.0	-0.2	0.2	0.8	20.2	2.7	5.5	7.9	-12.8	-3.4	3.9	-0.4	3.1		
令和	5年	-2.7	-14.5	-6.6	1.6	-3.2	-9.0	12.2	17.6	-3.6	4.4	-0.5	-20.9	-6.5	0.5	-2.7	1.2		
	2	-3.1	-9.9	-2.1	-3.0	-6.2	0.5	5.1	8.8	2.3	4.6	2.8	-2.0	-5.5	-8.5	-1.1	0.2		
	3	-3.2	-10.6	-4.6	-3.1	10.1	-1.3	-0.8	10.0	5.0	-26.7	3.5	-9.8	-4.3	-3.2	3.0	0.9		
	4	-2.7	3.0	-5.1	-6.2	11.8	-3.9	1.0	14.8	2.4	4.9	5.4	-16.4	-12.7	0.5	0.8	2.7		
	5	1.2	-11.0	-3.4	-1.1	-2.9	-3.8	1.4	153.6	14.7	3.9	11.1	-16.9	-4.6	3.2	15.2	0.7		
	6	3.0	-16.7	-2.3	-24.1	-29.2	-10.5	17.3	21.1	-6.4	87.5	5.0	-29.2	4.8	10.9	8.3	15.9		
	7	0.1	3.1	-1.4	-8.3	93.3	12.1	-13.0	-6.0	67.3	18.7	10.5	-24.8	-6.0	4.3	-15.4	0.9		
	8	0.3	-2.9	0.5	-7.5	-5.4	2.8	1.3	12.2	-1.1	-16.7	9.1	11.4	-4.0	2.0	0.6	0.8		
	9	-1.1	-10.3	-3.9	-8.4	-5.9	0.4	-0.9	14.0	-2.7	0.9	13.0	-14.7	-4.5	5.1	-1.5	1.4		
	10	-2.1	-10.1	-5.0	-7.4	-6.1	2.3	0.6	15.0	-2.0	-1.9	0.4	-6.1	-3.4	0.4	0.7	2.9		
	11	-7.3	-4.6	1.1	-4.7	-5.1	-1.0	-2.0	15.0	-1.7	-4.9	20.0	-16.1	-16.2	-19.4	-0.1	0.4		
	12	4.6	7.3	-5.8	6.6	-7.5	7.2	-2.7	1.3	-8.1	12.0	5.0	-7.3	2.0	30.0	-4.1	5.7		

第2-2表 実質賃金指数 (きまって支給する給与)

年	月	(事業所規模5人以上)																(令和2年平均=100)	
		TL 調査産業 計	D 建設業	E 製造業	F 電気・ガス ・熱供給 ・水道業	G 情報通信 業	H 運輸業, 郵便業	I 卸売業, 小売業	J 金融業, 保険業	K 不動産業, 物品賃貸業	L 学術研究, 専門・技術 サービス業	M 宿泊業, 飲食 サービス業	N 生活関連 サービス業, 娯楽業	O 教育,学習 支援業	P 医療, 福祉	Q 複合サー ビス事業	R サービス業 (他に分類されな いもの)		
平成	30年平均	103.5	92.5	105.6	106.0	120.9	110.1	97.3	93.0	97.0	101.1	106.8	113.3	113.8	108.8	94.1	99.4		
令和	元	102.6	93.7	106.1	98.2	109.3	102.7	104.2	96.0	101.8	100.6	100.4	112.1	110.2	101.1	93.5	99.8		
	2	100.0	100.0	100.0	100.0	100.0	100.0	100.0	100.0	100.0	100.0	100.0	100.0	100.0	100.0	100.0	100.0		
	3	103.5	97.2	104.9	105.0	100.9	106.2	104.3	96.7	94.4	91.9	95.0	107.8	103.5	106.1	101.4	104.6		
	4	104.7	99.3	107.5	101.9	106.6	111.4	104.0	97.1	99.7	94.4	103.0	126.2	102.3	102.9	99.4	108.0		
	5	102.4	99.1	102.3	105.4	111.6	126.3	98.2	95.6	113.1	101.7	101.4	114.5	101.9	103.7	98.1	97.5		
令和	5年	103.0	102.2	101.6	112.1	118.2	112.9	98.7	100.1	133.9	103.7	103.0	122.6	102.6	104.7	99.7	98.3		
	2	103.1	102.5	103.9	107.1	110.7	113.2	94.5	98.8	138.8	105.6	101.5	125.4	103.8	104.3	99.4	99.9		
	3	103.3	100.4	103.1	106.7	111.5	114.4	97.8	99.6	136.4	107.9	100.9	124.9	102.4	105.3	97.6	101.5		
	4	104.1	101.6	103.6	106.0	120.0	119.2	97.8	101.1	136.1	109.3	108.3	129.3	99.3	105.4	93.5	101.7		
	5	103.3	100.7	103.7	103.8	116.9	113.4	96.9	100.5	130.6	106.9	114.3	124.5	98.7	104.5	100.2	100.5		
	6	103.8	101.4	104.0	103.9	113.4	116.9	99.2	98.4	151.1	106.9	98.2	126.2	99.8	104.5	101.7	103.4		
	7	103.0	100.6	102.7	103.4	107.2	143.0	101.7	93.0	108.0	97.5	100.4	105.5	99.6	102.5	96.9	94.4		
	8	102.0	97.2	100.8	103.3	109.3	135.8	101.1	91.0	85.5	97.6	102.0	105.9	103.6	102.5	95.0	94.0		
	9	100.7	95.0	101.5	104.2	108.6	134.5	97.4	89.7	84.5	95.3	96.0	98.6	102.8	101.9	94.9	93.0		
	10	101.3	95.2	100.9	104.5	108.2	137.0	100.9	94.6	87.3	96.7	96.4	99.1	102.6	101.8	99.4	93.4		
	11	102.2	96.9	101.9	106.8	108.2	136.0	99.3	90.1	87.6	97.6	101.2	103.2	104.4	104.6	98.9	95.8		
	12	100.6	96.1	100.8	103.9	108.8	138.0	93.7	90.8	82.2	96.1	95.5	110.8	103.7	102.5	100.3	94.7		
対前年比	(%)	-0.8	1.5	0.6	-7.4	-9.5	-6.6	7.3	3.4	5.1	-0.4	-5.9	-0.9	-3.1	-7.0	-0.3	0.6		
令和	2年	-2.6	6.6	-5.9	1.8	-8.5	-2.8	-4.2	4.2	-1.9	-0.7	-0.4	-10.9	-9.3	-1.1	6.7	0.1		
	3	3.5	-2.8	4.9	5.0	0.9	6.2	4.3	-3.3	-5.6	-8.1	-5.0	7.8	3.5	6.1	1.4	4.6		
	4	1.2	2.2	2.5	-3.0	5.6	4.9	-0.3	0.4	5.6	2.7	8.4	17.1	-1.2	-3.0	-2.0	3.3		
	5	-2.2	-0.2	-4.8	3.4	4.7	13.4	-5.6	-1.5	13.4	7.7	-1.6	-9.3	-0.4	0.8	-1.3	-9.7		
令和	5年	-1.3	0.1	-5.1	8.2	15.0	2.9	-4.1	7.1	41.8	12.0	0.0	6.3	-1.3	-0.6	-2.4	-6.7		
	2	-1.6	2.3	-4.6	5.3	7.8	5.0	-6.4	2.4	46.6	17.6	0.9	-2.5	-2.8	-0.5	-1.3	-7.5		
	3	-1.8	-1.0	-5.2	4.8	7.7	7.3	-5.6	0.3	41.1	15.6	5.1	-1.7	-2.2	0.7	-0.5	-8.6		
	4	-1.9	6.6	-5.0	1.6	16.2	6.9	-7.7	4.7	42.7	15.5	6.8	0.2	-7.8	0.2	-3.7	-8.9		
	5	-1.0	7.1	-2.6	7.0	15.3	6.9	-8.2	1.5	36.8	3.9	13.4	-1.7	-1.1	0.6	2.6	-8.6		
	6	-1.4	5.1	-3.8	4.0	11.9	6.8	-6.9	-0.3	57.6	2.3	-5.0	1.9	0.2	0.5	5.3	-7.6		
	7	-2.0	2.2	-4.6	2.9	-1.7	24.1	-4.5	-5.5	10.5	4.5	-8.8	-12.1	-2.6	1.0	-3.5	-10.9		
	8	-2.9	-3.5	-5.5	2.7	-5.9	19.9	-5.1	-5.6	-13.2	5.6	-7.8	-18.8	0.8	1.5	-5.7	-11.5		
	9	-3.5	-7.4	-4.6	1.8	-1.0	19.4	-4.8	-6.8	-17.8	4.3	-14.7	-22.2	1.4	0.7	-4.6	-13.4		
	10	-2.7	-4.0	-6.1	1.6	-2.6	19.9	-2.0	-1.3	-18.0	8.5	-9.3	-23.8	3.6	0.5	0.6	-12.7		
	11	-2.0	-2.7	-4.9	1.9	-1.6	18.3	-4.0	-7.5	-20.2	3.0	4.7	-20.1	3.2	3.4	-1.1	-11.0		
	12	-2.8	-5.3	-5.3	1.1	-0.3	19.9	-7.1	-6.5	-24.4	1.2	0.3	-13.1	4.7	0.4	-1.6	-9.4		

第2-2表 実質賃金指数 (きまって支給する給与)

年	月	(事業所規模30人以上)														(令和2年平均=100)	
		TL 調査産業 計	D 建設業	E 製造業	F 電気・ガス ・熱供給 ・水道業	G 情報通信 業	H 運輸業, 郵便業	I 卸売業, 小売業	J 金融業, 保険業	K 不動産業, 物品賃貸業	L 学術研究, 専門・技術 サービス業	M 宿泊業, 飲食 サービス業	N 生活関連 サービス業, 娯楽業	O 教育,学習 支援業	P 医療, 福祉	Q 複合サー ビス事業	R サービス業 (他に分類されな いもの)
平成	30年平均	106.4	102.5	106.4	107.2	131.0	106.9	95.7	106.6	85.6	127.5	136.9	166.6	98.5	111.8	89.8	91.8
令和	元	104.9	103.3	108.1	97.8	107.6	109.7	103.0	108.1	106.8	103.7	113.1	157.3	103.8	102.4	87.8	96.8
	2	100.0	100.0	100.0	100.0	100.0	100.0	100.0	100.0	100.0	100.0	100.0	100.0	100.0	100.0	100.0	100.0
	3	104.3	100.1	105.4	106.2	106.7	109.8	100.2	100.6	85.6	100.3	92.5	93.9	103.3	105.7	104.7	100.8
	4	104.6	105.2	106.6	111.0	104.1	111.0	99.4	97.9	82.1	91.3	103.7	136.6	101.3	102.4	97.5	99.9
	5	102.7	98.1	102.0	105.9	98.9	114.4	100.0	110.2	81.3	92.6	111.4	117.1	96.2	103.6	97.1	101.2
令和	5年	103.1	102.0	101.2	116.0	99.6	109.0	101.0	109.1	79.5	94.4	105.1	107.1	99.8	104.9	99.4	99.1
	2	104.0	103.0	103.6	108.0	99.5	111.0	101.1	110.3	86.3	93.0	104.2	116.8	100.6	103.8	99.0	100.6
	3	103.8	97.2	102.8	107.4	98.7	113.3	101.8	111.7	88.3	96.3	109.2	121.2	100.0	104.5	95.6	102.4
	4	103.9	94.4	102.9	107.8	106.5	119.9	103.6	109.6	77.4	96.6	114.3	115.5	97.2	104.8	93.6	101.7
	5	103.4	93.9	103.8	105.6	100.0	114.1	101.2	113.6	87.9	93.4	116.0	113.3	94.8	104.3	100.9	100.8
	6	103.8	99.6	103.3	105.5	98.8	117.4	100.9	109.6	84.0	94.0	113.9	111.9	96.5	104.1	99.1	103.4
	7	102.2	98.9	102.0	102.8	97.6	116.7	99.1	107.4	82.5	91.2	114.0	113.0	93.1	103.1	96.3	100.4
	8	101.8	96.7	100.7	101.7	97.6	113.6	100.3	109.3	83.1	90.3	115.9	119.8	95.0	102.8	95.6	99.7
	9	101.3	96.9	101.2	102.9	97.6	112.1	97.8	110.9	71.3	90.7	111.9	116.4	93.0	102.2	94.1	99.3
	10	101.4	98.0	100.4	103.8	97.0	114.3	98.9	111.9	79.3	91.8	114.5	120.4	93.5	101.5	97.2	102.8
	11	103.0	99.5	101.3	105.8	97.6	116.0	98.0	112.0	80.1	89.9	113.2	120.8	96.0	104.9	97.9	102.5
	12	101.7	97.6	100.7	104.2	96.9	115.7	97.2	108.0	77.0	90.4	104.2	128.8	95.7	102.1	96.3	102.3
対前年比	(%)	-1.3	0.9	1.6	-8.7	-17.7	2.7	7.7	1.4	24.9	-18.6	-17.4	-5.5	5.5	-8.3	-2.1	5.6
令和	2年	-4.8	-3.2	-7.5	2.2	-7.1	-8.9	-3.0	-7.6	-6.5	-3.5	-11.7	-36.5	-3.7	-2.5	13.7	3.2
	3	4.3	0.1	5.4	6.2	6.7	9.8	0.2	0.6	-14.4	0.3	-7.5	-6.1	3.3	5.7	4.7	0.8
	4	0.3	5.1	1.1	4.5	-2.4	1.1	-0.8	-2.7	-4.1	-9.0	12.1	45.5	-1.9	-3.1	-6.9	-0.9
	5	-1.8	-6.7	-4.3	-4.6	-5.0	3.1	0.6	12.6	-1.0	1.4	7.4	-14.3	-5.0	1.2	-0.4	1.3
令和	5年	-2.0	-10.3	-5.0	1.6	-5.8	-1.9	5.5	17.8	-6.7	4.2	0.4	-21.0	-6.6	0.4	-2.6	1.4
	2	-1.8	-10.0	-4.3	-2.8	-6.5	0.8	5.0	8.8	2.3	4.4	2.9	-11.9	-5.5	-0.2	-0.9	0.6
	3	-1.9	-9.8	-5.2	-3.1	-8.2	3.3	0.3	9.8	5.1	8.8	3.4	-9.8	-3.9	0.8	-0.6	1.0
	4	-2.8	-6.7	-5.2	-5.8	0.5	4.2	1.6	11.4	-8.1	4.9	5.4	-16.4	-12.6	0.9	-1.5	1.0
	5	-0.8	-5.6	-2.5	-0.7	-2.9	4.0	1.7	19.6	6.2	3.9	9.3	-16.9	-4.5	1.8	3.1	0.8
	6	-1.5	-3.7	-3.9	-4.4	-4.4	2.9	0.3	9.4	-0.1	1.7	3.5	-18.9	-2.2	1.2	2.6	1.6
	7	-2.1	-4.9	-4.4	-6.4	-3.1	2.8	-0.8	8.8	12.2	1.0	8.5	-18.6	-6.1	1.7	-1.2	0.8
	8	-1.6	-5.3	-4.5	-7.5	-5.4	4.6	-1.0	12.2	-1.2	0.6	14.3	-15.3	-4.0	1.5	-1.2	2.0
	9	-2.2	-8.2	-4.1	-6.9	-5.9	2.4	-0.8	14.1	-12.6	0.7	10.4	-14.7	-4.5	0.8	-1.6	-1.4
	10	-1.8	-5.4	-4.8	-8.5	-6.2	4.2	0.5	15.1	-1.6	-1.8	11.7	-6.8	-3.2	0.4	0.5	2.7
	11	-1.0	-4.1	-4.3	-4.7	-5.0	4.3	-1.9	15.0	-1.7	-4.9	15.9	-16.1	-3.7	3.7	0.1	1.2
	12	-1.9	-6.2	-4.6	-5.9	-6.6	4.5	-2.6	10.9	-3.3	-4.8	3.3	-4.9	-1.9	-0.4	-1.4	4.1

第3-1表 労働時間指数 (総実労働時間)

年	月	(事業所規模5人以上)															(令和2年平均=100)		
		TL 調査産業 計	D 建設業	E 製造業	F 電気・ガス ・熱供給 ・水道業	G 情報通信 業	H 運輸業, 郵便業	I 卸売業, 小売業	J 金融業, 保険業	K 不動産業, 物品賃貸業	L 学術研究, 専門・技術 サービス業	M 宿泊業, 飲食 サービス業	N 生活関連 サービス業, 娯楽業	O 教育,学習 支援業	P 医療, 福祉	Q 複合サー ビス事業	R サービス業 (他に分類されな いもの)		
平成30 令和	年平均	105.5	99.7	106.2	105.6	107.6	114.1	106.7	108.6	95.3	95.2	119.9	102.4	101.1	104.7	98.1	106.9		
	2	103.3	98.9	104.4	100.1	103.9	108.3	107.2	105.5	100.6	92.6	110.2	107.2	98.7	100.2	98.1	103.4		
	3	100.0	100.0	100.0	100.0	100.0	100.0	100.0	100.0	100.0	100.0	100.0	100.0	100.0	100.0	100.0	100.0		
	4	102.9	98.5	102.6	103.5	99.3	111.1	106.7	103.9	92.8	90.8	99.0	87.8	109.2	102.0	101.5	102.5		
	5	104.2	99.0	102.0	104.5	100.6	121.3	107.0	106.8	95.4	92.0	109.2	95.2	110.7	102.7	97.8	101.3		
令和5年	1月	96.0	86.8	90.7	101.5	94.0	115.1	93.6	99.6	100.8	99.0	111.7	105.9	96.3	100.3	93.9	93.8		
	2	100.4	99.0	100.3	96.8	94.9	115.3	94.8	101.9	102.3	107.9	109.1	104.6	101.4	99.9	90.6	97.8		
	3	103.3	102.0	100.3	107.5	95.7	122.3	100.0	115.7	101.5	112.2	107.7	108.0	102.2	103.1	98.5	101.8		
	4	105.4	101.1	102.8	103.8	106.3	123.6	101.5	110.5	116.7	107.1	115.9	112.6	107.5	105.1	95.3	102.6		
	5	99.4	90.6	92.2	98.8	99.1	116.2	97.5	109.7	103.8	97.5	121.5	107.2	106.0	102.4	96.5	97.1		
	6	106.7	105.0	104.4	110.3	103.8	125.3	102.8	116.6	90.0	108.9	109.2	106.1	111.8	105.9	101.7	107.9		
	7	104.4	103.4	101.6	98.8	105.2	125.9	103.9	104.8	104.1	96.8	112.4	95.1	109.6	103.2	95.6	101.4		
	8	97.4	92.2	92.1	101.6	102.3	122.3	100.7	101.8	87.0	88.2	112.6	94.9	82.2	101.4	94.6	97.9		
	9	102.7	101.1	101.1	96.6	103.1	125.9	100.4	102.7	92.1	98.9	105.1	87.5	109.0	102.5	96.1	101.9		
	10	104.2	100.4	101.1	109.5	104.8	125.6	102.5	110.2	88.8	103.6	108.3	90.9	117.0	103.8	100.4	102.1		
	11	103.7	103.1	102.5	101.7	104.3	128.6	100.2	104.0	93.1	98.6	108.8	92.5	110.4	102.7	98.3	102.1		
	12	101.3	97.8	100.7	99.8	105.4	126.1	96.2	108.4	86.8	97.6	105.0	99.6	100.6	102.4	99.1	100.6		
対前年比 令和元 年	(%)	-2.1	-0.9	-1.7	-5.2	-3.4	-5.0	0.5	-2.8	5.5	-2.7	-8.1	4.7	-2.3	-4.3	0.0	-3.2		
	2	-3.2	1.2	-4.3	-0.1	-3.8	-7.7	-6.8	-5.2	-0.5	8.0	-9.4	-6.7	1.3	-0.2	1.9	-3.3		
	3	2.9	-1.5	2.7	3.5	-0.6	11.2	6.7	4.0	-7.2	-9.2	-1.0	-12.2	9.3	2.0	1.4	2.5		
	4	1.3	0.5	-0.6	1.0	1.3	9.2	0.3	2.8	2.8	1.3	10.3	8.4	1.4	0.7	-3.6	-1.2		
	5	-2.0	-0.5	-2.7	-2.2	1.0	1.2	-7.0	0.4	2.0	10.2	1.3	5.5	-5.6	0.0	-1.1	-0.7		
令和5年	1月	-2.5	-4.0	-3.6	0.5	-1.6	-1.6	-10.4	-3.0	15.9	18.0	10.3	23.3	-4.8	-1.1	-3.7	-3.3		
	2	0.3	3.2	-1.7	-0.5	0.9	-0.9	-8.1	2.0	14.7	29.7	23.6	15.3	-4.2	3.2	1.2	-0.2		
	3	-1.5	2.5	-3.4	-3.7	-11.1	0.2	-4.9	2.7	7.7	18.9	11.1	23.3	-11.1	-1.6	0.2	-1.7		
	4	-3.1	0.4	-5.3	-7.2	2.1	0.2	-8.1	0.0	22.2	15.3	5.7	23.6	-13.9	-0.9	-5.7	-2.6		
	5	-0.2	3.8	-1.7	-1.6	2.7	0.9	-7.4	6.0	21.8	7.5	14.5	12.3	-1.9	1.1	-0.9	0.2		
	6	-2.6	1.9	-2.2	-3.7	-3.5	-1.4	-8.5	1.8	-6.1	10.6	-4.4	20.4	-8.2	-1.6	-3.1	0.6		
	7	-2.8	0.0	-3.3	-5.4	4.0	-0.6	-5.4	-3.7	7.4	-0.1	-7.0	-5.1	-5.0	-0.2	-1.8	-0.7		
	8	-4.0	-4.7	-5.1	-4.0	5.7	1.4	-5.6	-1.2	-2.6	-0.5	-5.5	-6.0	-11.1	-0.9	-4.8	-0.7		
	9	-2.6	-3.0	-1.2	-5.0	2.7	2.5	-5.1	-1.2	-7.3	7.3	-12.2	-10.6	-5.8	0.4	-0.7	-1.3		
	10	-1.1	-2.0	-1.4	7.1	2.7	4.9	-4.4	4.4	-12.7	13.1	-9.0	-9.4	2.2	1.2	4.3	-0.3		
	11	-1.1	1.3	-1.5	0.0	4.9	5.9	-6.9	-2.1	-12.5	4.4	2.0	-9.0	1.3	0.8	4.4	0.6		
	12	-3.2	-4.1	-3.4	-1.6	3.8	2.2	-8.8	-1.6	-17.2	1.0	-3.0	-2.3	-4.0	0.3	-1.6	0.8		

第3-1表 労働時間指数 (総実労働時間)

年	月	(事業所規模30人以上)														(令和2年平均=100)	
		TL 調査産業 計	D 建設業	E 製造業	F 電気・ガス ・熱供給 ・水道業	G 情報通信 業	H 運輸業, 郵便業	I 卸売業, 小売業	J 金融業, 保険業	K 不動産業, 物品賃貸業	L 学術研究, 専門・技術 サービス業	M 宿泊業, 飲食 サービス業	N 生活関連 サービス業, 娯楽業	O 教育,学習 支援業	P 医療, 福祉	Q 複合サー ビス事業	R サービス業 (他に分類されな いもの)
平成 令和	30年平均	106.7	101.4	106.3	108.4	103.8	115.7	101.8	118.5	103.6	103.6	149.2	152.3	92.4	106.5	97.8	104.9
	元	103.5	100.0	103.9	100.6	101.8	114.2	103.2	115.7	109.2	93.0	125.4	147.3	94.2	101.0	97.4	100.5
	2	100.0	100.0	100.0	100.0	100.0	100.0	100.0	100.0	100.0	100.0	100.0	100.0	100.0	100.0	100.0	100.0
	3	103.2	98.6	102.0	102.8	101.3	117.8	101.9	110.0	89.5	110.3	105.5	93.6	108.0	102.0	101.1	103.1
	4	104.4	99.6	99.8	101.8	98.4	125.4	100.9	113.5	91.8	102.0	125.0	143.8	111.9	102.2	97.8	103.2
5	102.9	98.5	97.6	103.6	100.5	120.6	98.0	124.2	90.0	99.0	135.1	134.8	102.7	102.4	100.2	106.7	
令和	5年1月	97.2	94.5	88.9	102.1	90.0	111.8	96.5	115.2	92.3	97.5	130.4	126.3	98.3	100.1	100.2	102.0
	2	101.6	104.0	98.6	97.4	98.9	118.2	98.7	113.8	92.0	97.5	126.6	129.4	100.1	98.2	93.9	102.6
	3	103.9	98.6	98.9	109.4	93.1	126.4	98.8	127.6	92.8	107.6	128.4	138.7	103.2	102.3	98.7	108.7
	4	105.8	97.6	101.2	104.7	106.1	123.2	100.8	125.1	89.0	102.2	135.4	132.7	109.7	104.8	99.3	107.5
	5	99.5	86.1	91.1	100.1	97.2	116.5	96.9	125.2	94.5	97.5	140.0	129.2	108.8	101.3	100.1	102.9
	6	107.7	100.3	102.3	109.5	105.5	128.0	101.6	131.9	92.4	101.9	138.6	131.0	113.4	105.4	102.4	112.4
	7	104.5	101.9	100.2	100.9	103.3	123.6	96.6	122.0	93.1	98.2	138.4	131.2	105.9	103.0	102.1	107.4
	8	98.2	91.3	91.1	101.7	100.4	117.1	97.3	126.7	91.1	92.2	140.3	137.9	79.2	103.9	100.8	105.3
	9	103.2	100.8	99.0	102.5	102.5	119.8	97.0	123.4	81.4	96.7	136.5	135.6	100.6	101.9	100.1	107.0
	10	105.3	102.0	99.3	109.0	101.8	121.2	97.9	128.0	87.5	102.3	139.5	137.8	112.6	103.7	101.6	110.4
	11	104.8	104.4	101.2	104.3	102.8	121.2	97.4	124.9	90.4	96.5	138.3	138.0	103.7	102.8	102.4	107.0
	12	103.0	101.0	99.4	101.9	104.9	120.6	96.8	126.2	83.7	97.9	128.8	149.3	96.9	101.9	101.1	107.0
対前年比 令和	(%)	-3.0	-1.5	-2.3	-7.1	-1.9	-1.2	1.4	-2.4	5.5	-10.3	-15.9	-3.2	1.9	-5.2	-0.3	-4.3
	2	-3.4	0.1	-3.8	-0.5	-1.8	-12.5	-3.1	-13.6	-8.4	7.6	-20.3	-32.1	6.2	-1.1	2.6	-0.4
	3	3.3	-1.5	2.0	2.8	1.3	17.8	1.9	10.0	-10.5	10.3	5.5	-6.4	8.1	1.9	1.1	3.1
	4	1.2	1.0	-2.2	-1.0	-2.9	6.5	-1.0	3.2	2.6	-7.5	18.5	53.6	3.6	0.2	-3.3	0.1
	5	-1.4	-1.1	-2.2	1.8	2.1	-3.8	-2.9	9.4	-2.0	-2.9	8.1	-6.3	-8.2	0.2	2.5	3.4
令和	5年1月	-2.1	0.9	-3.4	5.1	-0.3	-7.8	-2.8	5.9	2.3	-7.3	7.8	-12.8	-7.4	-1.4	1.7	2.1
	2	0.7	2.7	-1.2	3.2	8.1	-0.8	0.4	3.5	5.4	0.7	18.4	-1.4	-1.1	1.2	8.6	4.9
	3	-1.1	-1.7	-2.2	-0.5	-11.0	-3.3	0.4	6.6	-2.3	5.0	15.5	6.3	-5.3	-1.8	5.9	4.6
	4	-3.3	-1.1	-4.5	-2.7	4.8	-4.0	-2.0	7.5	-5.4	-6.5	7.2	-4.7	-15.6	-0.9	1.8	1.9
	5	0.0	-2.0	-0.3	8.2	6.5	-1.8	-1.4	16.2	6.3	4.5	9.6	-7.3	-5.4	0.5	1.8	3.3
	6	-1.8	-2.5	-1.2	-1.4	0.5	-5.0	-2.3	8.7	-6.2	6.7	0.3	-6.9	-9.7	-1.9	0.1	4.5
	7	-2.5	-1.5	-3.0	0.0	3.0	-5.6	-5.5	6.1	0.6	-6.1	7.2	-12.8	-9.9	0.8	1.0	1.7
	8	-2.6	-3.6	-3.9	-1.1	3.8	-3.5	-6.0	15.7	-2.0	-6.5	4.9	-12.2	-11.9	0.7	1.0	3.3
	9	-1.4	-0.5	-1.2	0.8	2.8	-5.4	-4.5	12.6	-10.3	-7.9	7.2	-5.6	-9.7	1.1	1.6	1.4
	10	0.1	-2.0	-1.0	7.2	0.5	-2.3	-1.2	13.2	-0.3	-0.9	7.6	-2.7	-5.4	2.4	2.4	5.4
	11	-0.7	0.8	-1.4	4.3	4.6	-1.9	-4.4	9.5	-3.5	-9.5	12.7	-11.7	-7.2	2.0	4.8	3.8
	12	-2.0	-1.8	-2.7	0.0	4.7	-3.2	-4.6	7.6	-3.5	-5.8	1.7	-1.1	-8.5	0.3	0.1	4.0

第3-2表 労働時間指数（所定内労働時間）

年	月	(事業所規模5人以上)														(令和2年平均=100)		
		TL 調査産業 計	D 建設業	E 製造業	F 電気・ガス ・熱供給 ・水道業	G 情報通信 業	H 運輸業、 郵便業	I 卸売業、 小売業	J 金融業、 保険業	K 不動産業、 物品賃貸業	L 学術研究、 専門・技術 サービス業	M 宿泊業、 飲食 サービス業	N 生活関連 サービス業、 娯楽業	O 教育、学習 支援業	P 医療、 福祉	Q 複合サー ビス事業	R サービス業 (他に分類されな いもの)	
平成30 令和	年平均	104.6	99.9	104.0	100.1	106.5	114.5	105.9	107.4	94.5	94.3	117.7	103.2	101.8	104.2	97.9	105.7	
	元	102.9	99.4	103.1	100.1	102.3	111.9	107.1	104.5	98.6	92.9	108.7	106.9	98.8	99.9	97.9	102.3	
	2	100.0	100.0	100.0	100.0	100.0	100.0	100.0	100.0	100.0	100.0	100.0	100.0	100.0	100.0	100.0	100.0	
	3	102.1	97.3	101.4	100.8	98.9	108.8	106.0	103.1	91.5	90.3	99.4	89.9	107.0	101.9	101.0	101.5	
	4	102.7	97.4	100.7	101.1	101.8	117.0	106.4	103.4	89.7	90.2	108.4	96.4	107.2	102.0	97.8	98.9	
5	101.0	97.1	99.7	99.3	102.3	117.0	99.0	102.8	92.1	97.3	107.0	100.8	102.4	102.3	96.1	98.9		
令和5年	1月	94.6	84.0	90.6	94.8	95.0	109.5	93.3	96.6	93.6	93.1	106.4	105.1	94.9	99.1	91.8	92.0	
	2	99.2	95.8	100.3	94.6	95.8	111.7	94.9	97.5	94.4	99.5	103.3	106.4	99.4	99.7	90.6	96.2	
	3	101.8	99.3	100.2	105.1	96.7	117.3	98.6	109.4	93.5	100.3	104.0	109.7	101.7	102.9	99.2	99.8	
	4	104.1	100.4	103.2	99.7	106.9	117.6	100.3	104.1	106.0	103.7	112.5	113.2	103.7	104.8	95.7	101.4	
	5	98.3	90.0	92.6	95.9	100.6	111.3	96.7	103.8	95.8	94.6	118.3	109.1	102.1	101.9	95.9	95.3	
	6	106.3	105.0	105.5	109.2	105.8	121.2	102.5	111.5	84.4	106.8	106.2	107.7	110.4	105.9	101.3	106.4	
	7	103.5	101.7	102.5	96.6	104.7	120.1	103.8	100.9	104.2	96.0	109.5	95.4	107.2	102.5	95.4	100.0	
	8	96.5	90.1	92.6	99.6	103.4	115.3	100.1	99.1	83.4	87.0	108.6	94.6	82.6	101.0	94.8	96.5	
	9	101.8	100.4	102.2	93.8	104.0	120.4	100.0	99.2	87.9	97.2	102.1	86.4	105.8	102.2	94.6	100.6	
	10	103.0	99.5	101.8	105.9	104.5	119.5	102.2	106.1	86.1	97.9	105.7	90.4	112.7	103.4	98.9	99.8	
	11	102.5	102.5	103.0	98.9	104.7	120.6	99.4	100.4	89.8	95.0	105.7	92.1	108.5	102.3	97.2	100.2	
	12	100.4	96.8	101.4	97.5	105.6	119.0	95.9	104.8	85.6	96.7	102.2	99.3	99.4	102.2	98.2	98.6	
対前年比 令和元	年	-1.6	-0.6	-0.9	-0.1	-4.0	-2.3	1.0	-2.6	4.4	-1.5	-7.6	3.7	-3.0	-4.1	0.0	-3.2	
	2	-2.8	0.6	-3.0	0.0	-2.2	-10.6	-6.6	-4.4	1.4	7.7	-8.0	-6.5	1.2	0.1	2.2	-2.2	
	3	2.1	-2.7	1.5	0.7	-1.0	8.7	6.1	3.2	-8.5	-9.8	-0.6	-10.1	7.1	1.8	0.9	1.5	
	4	0.6	0.1	-0.7	0.3	2.9	7.5	0.4	0.3	-2.0	-0.1	9.1	7.2	0.2	0.1	-3.2	-2.6	
	5	-1.7	-0.3	-1.0	-1.8	0.5	0.0	-7.0	-0.6	2.7	7.9	-1.3	4.6	-4.5	0.3	-1.7	0.0	
令和5年	1月	-2.8	-4.3	-1.6	-2.7	-0.3	-3.4	-9.9	-5.2	13.0	11.0	4.5	21.5	-6.8	-1.5	-5.2	-3.1	
	2	0.5	1.7	0.3	0.2	1.1	1.4	-8.2	0.5	10.9	19.6	16.5	17.6	-5.5	3.7	0.2	0.6	
	3	-1.6	1.5	-1.6	-3.4	-9.5	-1.0	-6.0	1.7	3.7	9.4	6.6	25.2	-11.5	-1.6	-0.7	-1.0	
	4	-2.7	0.8	-3.6	-3.5	1.4	-1.6	-8.3	-1.6	14.6	11.6	2.0	23.6	-12.4	-0.9	-6.7	-1.2	
	5	0.1	3.3	0.2	-1.1	3.6	0.7	-7.7	4.4	17.4	5.8	10.9	13.3	-1.4	1.4	-1.2	1.0	
	6	-1.9	2.2	-0.4	-2.0	-2.6	-2.3	-8.6	-0.1	-9.0	8.6	-7.0	21.6	-5.6	-1.2	-3.6	0.8	
	7	-2.2	-1.1	-2.1	-4.8	0.9	-2.0	-3.9	-4.6	13.1	1.4	-7.0	-6.7	-1.2	-0.4	-2.1	0.2	
	8	-3.9	-5.6	-3.8	-3.6	4.0	-0.3	-6.0	-1.7	-2.1	0.2	-7.3	-7.9	-9.5	-0.7	-4.8	0.0	
	9	-1.7	-0.8	0.7	-4.6	2.0	2.8	-5.0	-1.3	-4.6	7.5	-13.3	-13.4	-4.0	0.9	-1.6	0.2	
	10	-0.7	-1.0	0.4	6.2	0.8	3.0	-4.6	4.5	-7.0	10.7	-8.6	-12.1	4.2	1.8	3.8	0.1	
	11	-0.6	3.5	0.2	0.3	3.4	3.3	-6.6	-2.0	-4.8	5.1	-0.1	-11.3	2.7	1.6	4.3	1.4	
	12	-2.7	-3.8	-1.5	-1.6	2.4	-0.3	-9.1	-1.4	-10.4	5.2	-4.5	-5.0	-2.5	1.2	-1.5	1.3	

第3-2表 労働時間指数(所定内労働時間)

年	月	(事業所規模30人以上)														(令和2年平均=100)		
		TL 調査産業 計	D 建設業	E 製造業	F 電気・ガス ・熱供給 ・水道業	G 情報通信 業	H 運輸業, 郵便業	I 卸売業, 小売業	J 金融業, 保険業	K 不動産業, 物品賃貸業	L 学術研究, 専門・技術 サービス業	M 宿泊業, 飲食 サービス業	N 生活関連 サービス業, 娯楽業	O 教育,学習 支援業	P 医療, 福祉	Q 複合サー ビス事業	R サービス業 (他に分類されな いもの)	
平成	30年平均	105.3	101.3	103.7	102.2	101.9	116.7	100.7	114.3	101.1	99.3	147.3	150.1	95.6	105.5	98.6	102.9	
令和	元	102.9	100.5	102.5	100.0	98.6	117.6	102.2	111.5	104.2	92.2	124.8	145.9	96.7	100.4	98.6	100.0	
	2	100.0	100.0	100.0	100.0	100.0	100.0	100.0	100.0	100.0	100.0	100.0	100.0	100.0	100.0	100.0	100.0	
	3	102.2	97.9	101.3	99.9	101.2	113.6	100.8	107.8	91.0	108.0	105.2	94.3	103.9	101.5	99.7	101.8	
	4	102.7	97.2	99.6	96.3	99.1	119.9	100.2	111.3	91.8	100.9	122.4	136.0	105.5	101.4	97.4	101.2	
	5	101.9	97.4	98.5	98.6	100.7	117.1	96.2	117.9	89.2	96.6	131.3	126.6	100.2	101.9	99.9	105.1	
令和	5年1月	95.6	87.7	89.2	90.9	90.7	106.4	94.8	110.7	91.9	94.2	127.0	118.8	96.2	98.4	97.0	100.6	
	2	100.4	98.3	99.0	93.2	98.8	115.2	96.9	109.1	91.7	93.0	122.8	124.1	97.8	97.7	94.1	101.6	
	3	102.9	97.6	99.3	104.9	92.0	121.8	96.5	122.6	91.7	103.1	124.5	132.2	102.8	101.8	99.9	107.3	
	4	104.6	99.0	102.0	98.3	106.4	119.2	98.2	118.2	87.4	99.5	131.1	126.1	104.6	104.3	99.9	106.0	
	5	98.3	86.6	91.8	95.9	97.3	112.7	95.2	117.7	92.4	94.6	135.8	121.5	103.4	100.6	99.4	101.3	
	6	107.4	101.3	103.9	106.8	106.9	126.7	99.5	126.0	92.4	101.1	134.4	124.7	111.7	105.2	102.8	111.3	
	7	103.8	101.9	101.5	96.5	102.7	120.7	95.3	115.1	90.2	96.5	134.9	123.7	102.9	102.5	101.9	105.9	
	8	97.7	91.1	91.8	98.7	101.3	113.0	95.6	120.5	91.9	91.5	136.0	129.0	79.3	103.3	101.4	103.8	
	9	102.5	100.9	100.4	97.8	102.7	117.6	95.3	116.9	80.9	96.1	133.0	127.1	97.4	101.5	99.9	105.4	
	10	104.1	100.4	100.4	104.3	101.7	118.1	95.9	120.8	86.8	99.9	135.8	126.0	108.4	103.1	100.2	108.0	
	11	103.8	103.3	102.2	98.8	102.7	116.7	95.6	117.8	90.0	93.9	134.7	127.7	101.9	102.3	101.9	105.2	
	12	102.2	100.1	100.3	97.6	105.2	116.8	95.3	119.0	83.4	95.2	125.8	138.3	95.5	101.5	100.7	105.1	
対前年比	(%)																	
令和	2年	-2.2	-0.8	-1.2	-2.2	-3.3	0.8	1.5	-2.5	3.0	-7.3	-15.2	-2.7	1.2	-4.8	0.0	-2.9	
	3	-2.8	-0.5	-2.4	0.0	1.4	-15.0	-2.1	-10.4	-4.0	8.5	-19.9	-31.4	3.4	-0.4	1.4	0.0	
	4	2.2	-2.1	1.2	-0.1	1.2	13.7	0.8	7.8	-9.0	8.0	5.2	-5.7	3.8	1.5	-0.3	1.8	
	5	0.5	-0.7	-1.7	-3.6	-2.1	5.5	-0.6	3.2	0.9	-6.6	16.3	44.2	1.5	-0.1	-2.3	-0.6	
		-0.8	0.2	-1.1	2.4	1.6	-2.3	-4.0	5.9	-2.8	-4.3	7.3	-6.9	-5.0	0.5	2.6	3.9	
令和	5年1月	-2.4	-1.2	-2.5	0.4	-0.5	-8.0	-3.8	3.5	1.5	-9.8	6.8	-15.4	-7.9	-2.1	0.5	3.4	
	2	1.1	1.7	-0.4	4.5	7.9	3.2	-1.2	1.7	4.6	-4.6	16.2	-3.0	-2.0	1.7	8.3	6.3	
	3	-0.9	0.2	-1.0	-0.8	-11.6	-2.6	-1.4	5.3	-3.4	1.7	13.7	4.8	-6.0	-2.0	5.5	5.8	
	4	-2.8	0.1	-3.6	-0.5	3.5	-3.4	-4.0	4.7	-6.5	-8.0	6.3	-6.8	-12.2	-0.9	1.2	2.8	
	5	0.7	-1.0	0.7	8.9	5.1	1.3	-2.3	12.1	4.3	0.4	8.6	-10.3	-2.4	0.7	2.3	4.0	
	6	-0.7	-1.1	-0.2	-0.6	0.5	-2.9	-3.6	6.1	-6.7	5.5	0.4	-8.2	-3.2	-1.2	0.1	4.4	
	7	-1.6	-0.1	-2.2	0.8	0.6	-5.0	-6.5	1.9	-1.1	-8.6	6.4	-11.6	-2.3	0.8	1.2	2.0	
	8	-2.1	-2.6	-3.1	-0.5	3.5	-2.7	-6.9	11.7	-3.1	-7.1	4.3	-11.3	-9.9	0.7	1.9	3.6	
	9	-0.4	2.4	0.1	2.9	2.6	-2.2	-5.6	8.3	-10.7	-6.3	6.4	-4.7	-7.0	1.6	2.4	1.7	
	10	1.0	-0.1	0.1	9.2	0.6	-1.5	-2.4	8.7	-3.9	1.0	6.8	-2.6	0.0	2.9	2.5	4.9	
	11	0.3	3.0	-0.1	4.8	3.8	-1.5	-5.3	4.4	-4.2	-8.7	11.9	-10.5	-3.2	2.8	5.3	3.7	
	12	-0.9	0.2	-1.5	0.9	4.8	-2.7	-5.0	2.9	-3.6	-5.9	2.3	-0.6	-4.2	1.1	0.8	4.2	

第3-3表 労働時間指数(所定外労働時間)

年	月	(事業所規模5人以上)															(令和2年平均=100)														
		TL 調査産業 計	D 建設業	E 製造業	F 電気・ガス ・熱供給 ・水道業	G 情報通信 業	H 運輸業, 郵便業	I 卸売業, 小売業	J 金融業, 保険業	K 不動産業, 物品賃貸業	L 学術研究, 専門・技術 サービス業	M 宿泊業, 飲食 サービス業	N 生活関連 サービス業, 娯楽業	O 教育,学習 支援業	P 医療, 福祉	Q 複合サー ビス事業	R サービス業 (他に分類されな いもの)														
平成	30年平均	120.6	94.7	133.3	210.9	120.7	111.2	125.0	141.9	117.2	109.2	201.7	88.2	92.9	121.0	101.9	129.4														
令和	元	109.7	88.8	121.1	101.2	124.5	85.6	110.5	130.8	152.3	86.7	166.7	112.0	97.3	110.3	101.5	123.6														
	2	100.0	100.0	100.0	100.0	100.0	100.0	100.0	100.0	100.0	100.0	100.0	100.0	100.0	100.0	100.0	100.0														
	3	115.7	119.9	116.9	155.1	104.8	126.2	122.9	127.0	128.3	99.4	83.9	48.0	132.2	106.0	110.7	121.1														
	4	127.7	127.4	116.7	168.4	85.2	148.4	120.6	196.5	247.5	123.3	139.3	71.8	145.4	124.8	98.2	145.2														
	5	118.9	124.7	92.1	156.9	92.4	158.4	112.6	223.3	235.4	170.9	238.3	94.0	125.4	114.8	106.9	130.2														
令和	5年	118.8	137.2	91.0	229.2	81.7	149.8	100.0	179.2	293.0	201.1	300.0	120.8	109.8	137.2	130.8	126.4														
	2	120.0	158.1	99.2	137.5	84.3	137.9	94.3	216.7	312.3	253.4	316.0	70.8	120.3	107.0	91.0	126.4														
	3	125.9	152.3	100.8	151.4	84.3	153.4	134.0	283.3	314.0	317.0	240.0	76.4	106.5	109.3	84.6	136.1														
	4	125.9	112.8	97.5	180.6	99.1	161.2	130.2	283.3	401.8	164.8	236.0	102.8	145.5	114.0	87.2	125.0														
	5	116.5	102.3	86.9	151.4	80.0	146.6	117.0	268.8	314.0	146.6	236.0	73.6	145.5	116.3	106.4	130.6														
	6	114.1	104.7	90.2	130.6	79.1	151.1	111.3	252.1	238.6	145.5	216.0	76.4	125.2	107.0	109.0	134.7														
	7	118.8	134.9	91.0	140.3	110.4	162.6	105.7	208.3	103.5	111.4	216.0	90.3	133.3	123.3	98.7	125.0														
	8	110.6	130.2	84.4	138.9	87.8	166.2	115.1	172.9	182.5	109.1	256.0	100.0	78.0	114.0	91.0	120.8														
	9	116.5	115.1	86.9	148.6	92.2	160.3	109.4	193.8	203.5	128.4	212.0	108.3	140.7	111.6	123.1	125.0														
	10	122.4	116.3	91.0	177.8	107.8	163.5	109.4	218.8	161.4	201.1	204.0	101.4	159.3	116.3	126.9	143.1														
	11	122.4	115.1	95.1	154.2	100.0	178.1	120.8	200.0	180.7	160.2	224.0	101.4	128.5	114.0	119.2	134.7														
	12	115.3	117.4	91.0	141.7	102.6	169.9	103.8	202.1	119.3	112.5	204.0	105.6	112.2	107.0	115.4	134.7														
対前年比	(%)	-9.0	-6.3	-9.2	-52.1	3.1	-23.0	-11.7	-7.8	29.9	-20.6	-17.3	27.0	4.8	-8.9	-0.4	-4.5														
令和	2年	-8.9	12.6	-17.5	-1.1	-19.6	16.8	-9.5	-23.5	-34.4	15.3	-40.0	-10.7	2.8	-9.2	-1.5	-19.1														
	3	15.7	19.9	17.0	55.1	4.8	26.2	23.1	27.0	28.3	-0.5	-16.2	-52.0	32.2	6.0	10.7	21.1														
	4	10.4	6.3	-0.2	8.6	-18.7	17.6	-1.9	54.7	92.9	24.0	66.0	49.6	10.0	17.7	-11.3	19.9														
	5	-6.9	-2.1	-21.1	-6.8	8.5	6.7	-6.6	13.6	-4.9	38.6	71.1	30.9	-13.8	-8.0	8.9	-10.3														
令和	5年	0.0	-0.9	-22.4	36.3	-16.9	6.8	-20.9	45.8	46.5	142.3	257.1	58.1	17.4	9.2	18.6	-6.2														
	2	-2.0	24.8	-20.4	-9.2	-1.1	-10.4	-5.7	23.8	57.6	201.3	315.8	-25.0	8.8	-9.8	24.5	-9.9														
	3	-0.9	17.0	-20.6	-7.6	-27.6	6.0	18.4	14.3	57.0	125.0	233.3	-12.7	-6.4	-2.1	20.0	-12.5														
	4	-7.8	-5.8	-23.8	-34.0	12.9	9.3	-2.8	20.3	126.7	79.1	168.2	27.5	-23.5	-2.0	17.2	-19.7														
	5	-4.8	11.3	-20.9	-8.4	-9.8	1.3	0.0	26.5	73.8	29.0	168.2	-8.7	-5.3	-7.4	3.7	-7.8														
	6	-10.2	-4.2	-22.0	-23.5	-16.6	3.4	-7.9	33.0	33.4	43.9	86.2	-1.8	-26.3	-11.5	7.6	-2.0														
	7	-10.6	18.3	-16.5	-11.4	60.7	6.9	-30.8	9.9	-53.9	-17.6	-6.9	44.5	-27.8	2.0	1.3	-12.6														
	8	-6.0	8.7	-20.2	-9.9	36.5	10.0	1.7	6.4	-7.9	-9.5	30.6	44.1	-24.5	-5.7	-5.4	-10.3														
	9	-12.3	-27.7	-21.5	-9.3	15.3	0.9	-6.5	1.1	-30.1	4.6	10.4	73.3	-18.0	12.9	12.9	-18.9														
	10	-7.9	-16.0	-21.3	19.7	33.3	14.0	0.0	3.0	-52.8	37.2	-13.6	62.2	-10.5	11.2	11.2	-4.6														
	11	-8.7	-25.0	-20.0	-2.6	33.7	18.9	-12.3	-3.1	-57.6	-1.4	60.0	62.2	-9.7	-18.3	6.9	-10.2														
	12	-10.1	-8.2	-23.5	-1.9	24.2	14.5	-1.8	-4.9	-66.2	-36.5	34.2	94.8	-15.8	-22.0	-2.1	-6.7														

第3-3表 労働時間指数(所定外労働時間)

年	月	(事業所規模30人以上)															(令和2年平均=100)														
		TL 調査産業 計	D 建設業	E 製造業	F 電気・ガス ・熱供給 ・水道業	G 情報通信 業	H 運輸業, 郵便業	I 卸売業, 小売業	J 金融業, 保険業	K 不動産業, 物品賃貸業	L 学術研究, 専門・技術 サービス業	M 宿泊業, 飲食 サービス業	N 生活関連 サービス業, 娯楽業	O 教育,学習 支援業	P 医療, 福祉	Q 複合サー ビス事業	R サービス業 (他に分類されな いもの)														
平成 令和	30年平均	125.5	103.3	134.0	218.0	127.2	109.6	128.3	316.1	185.5	182.1	250.0	232.2	65.3	135.8	86.4	133.5														
	元	112.0	91.3	119.4	112.1	140.1	95.0	126.5	308.1	279.8	107.9	157.4	200.9	72.3	119.2	82.1	107.2														
	2	100.0	100.0	100.0	100.0	100.0	100.0	100.0	100.0	100.0	100.0	100.0	100.0	100.0	100.0	100.0	100.0														
	3	117.5	109.5	109.5	155.3	102.7	142.2	126.8	214.5	39.7	152.8	122.1	68.0	144.3	116.1	119.1	123.1														
	4	126.9	136.9	101.9	199.1	89.2	156.2	117.3	215.4	90.7	122.7	266.2	419.7	167.3	127.3	103.5	132.4														
5	115.5	117.3	89.2	192.1	98.5	140.8	141.5	413.8	116.9	144.2	340.1	422.0	124.6	119.7	105.1	129.9															
令和	5年1月	118.6	201.0	87.2	301.3	81.0	142.6	135.7	323.1	104.9	158.2	312.5	389.3	116.7	148.9	142.7	123.3														
	2	117.6	193.0	95.0	172.7	99.2	135.7	141.1	330.8	102.4	181.0	331.3	317.9	119.9	112.8	92.7	118.6														
	3	117.6	115.0	95.7	189.6	105.8	153.0	151.8	353.8	129.3	189.9	343.8	367.9	106.4	117.0	84.5	130.2														
	4	121.6	75.0	94.3	219.5	103.3	146.1	162.5	442.3	141.5	151.9	368.8	364.3	153.8	119.1	92.7	129.1														
	5	115.7	77.0	85.1	174.0	95.9	138.3	137.5	469.2	165.9	151.9	368.8	400.0	155.8	123.4	109.1	126.7														
	6	111.8	84.0	85.8	157.1	89.3	134.8	151.8	403.8	95.1	117.7	368.8	353.6	128.8	110.6	98.2	127.9														
	7	113.7	103.0	87.2	179.2	109.9	140.0	128.6	438.5	122.0	129.1	325.0	396.4	131.4	117.0	104.5	130.2														
	8	105.9	95.0	83.7	154.5	90.1	140.4	137.5	415.4	134.1	103.8	375.0	450.0	78.2	121.3	94.5	127.9														
	9	111.8	100.0	85.1	185.7	100.0	131.7	135.7	423.1	100.0	107.6	325.0	435.7	128.2	114.9	102.7	130.2														
	10	120.6	126.0	88.7	192.2	102.5	138.7	144.6	461.5	109.8	148.1	343.8	553.6	148.7	121.3	120.9	145.3														
	11	117.6	122.0	92.2	201.3	103.3	146.5	139.3	450.0	104.9	144.3	331.3	500.0	119.2	117.0	110.9	133.7														
	12	113.7	116.0	90.8	177.9	101.7	142.2	132.1	453.8	92.7	146.8	287.5	535.7	108.3	112.8	107.3	136.0														
対前年比 令和	元	-10.7	-11.6	-10.9	-48.5	10.1	-13.4	-1.4	-2.5	50.8	-40.8	-37.1	-13.5	10.9	-12.3	-5.0	-19.8														
	2	-10.7	9.5	-16.3	-10.8	-28.6	5.3	-20.9	-67.6	-64.3	-7.3	-36.4	-50.2	38.3	-16.1	21.8	-6.6														
	3	17.4	9.5	9.6	55.1	2.6	42.3	26.7	114.8	-60.4	52.9	21.9	-32.1	44.2	16.3	19.1	23.0														
	4	8.0	25.0	-6.9	28.2	-13.1	9.8	-7.5	0.4	128.5	-19.7	118.0	517.2	15.9	9.6	-13.1	7.6														
	5	-9.0	-14.3	-12.5	-3.5	10.4	-9.9	20.6	92.1	28.9	17.5	27.8	0.5	-25.5	-6.0	1.5	-1.9														
令和	5年1月	0.9	18.2	-10.9	39.7	3.2	-6.8	15.1	68.0	30.3	32.9	35.1	29.8	-3.7	12.9	14.6	-10.9														
	2	-3.3	10.9	-9.5	-8.3	11.1	-16.7	38.6	43.3	39.9	113.4	89.3	30.9	5.6	-8.6	13.3	-8.9														
	3	-4.0	-21.2	-12.9	2.8	-3.7	-6.1	37.1	29.5	32.5	54.6	66.7	30.4	1.2	1.8	14.8	-7.5														
	4	-9.5	-21.9	-13.6	-17.5	26.3	-6.9	37.8	62.0	23.5	17.7	28.3	30.8	-31.5	-1.8	12.1	-8.2														
	5	-7.8	-18.9	-9.8	2.3	26.2	-14.3	15.0	103.3	70.0	96.8	37.2	45.5	-19.8	-4.9	-4.0	-3.6														
	6	-14.3	-25.0	-12.4	-10.4	1.9	-14.8	25.0	69.3	14.7	30.9	-1.7	15.1	-39.8	-16.1	0.9	3.7														
	7	-12.8	-18.3	-11.6	-7.4	40.0	-8.8	18.1	111.1	72.6	49.9	26.8	-24.0	-40.9	0.0	-2.6	-2.6														
	8	-7.7	-16.7	-12.5	-7.0	9.1	-7.2	13.3	125.0	31.0	2.5	20.0	-20.3	-26.1	1.8	-9.6	0.0														
	9	-12.9	-30.6	-14.9	-15.9	6.2	-19.4	15.1	124.5	7.9	-28.0	30.0	-13.5	-24.2	-11.5	-8.1	-2.6														
	10	-9.5	-21.3	-11.9	-9.2	-0.8	-6.2	24.5	126.4	15.5	-19.3	34.1	-2.5	-29.5	-8.0	2.3	12.5														
	11	-11.2	-21.8	-13.9	0.0	13.6	-4.0	13.1	160.0	19.5	-18.0	35.9	-20.5	-29.0	-15.4	0.8	4.5														
	12	-13.5	-22.7	-14.7	-9.3	4.3	-5.5	1.3	140.7	0.0	-4.2	-13.2	-5.1	-31.9	-18.4	-7.8	3.5														

第4表 常用雇用指数

(令和2年平均=100)

(事業所規模5人以上)

年	月	TL 調査産業 計	D 建設業	E 製造業	F 電気・ガス ・熱供給 ・水道業	G 情報通信 業	H 運輸業、 郵便業	I 卸売業、 小売業	J 金融業、 保険業	K 不動産業、 物品賃貸業	L 学術研究 専門・技術 サービス業	M 宿泊業、 飲食 サービス業	N 生活関連 サービス業、 娯楽業	O 教育、学習 支援業	P 医療、 福祉	Q 複合サー ビス事業	R サービス業 (他に分類されな いもの)	
																		対前年 比 (%)
平成	30年平均	99.5	101.3	100.2	89.6	96.9	95.5	98.5	105.1	110.1	99.4	116.1	113.4	92.1	97.6	102.7	90.7	
	令和	100.8	98.6	101.8	102.0	97.8	96.9	100.7	103.8	101.5	104.4	113.4	106.2	97.4	99.0	96.8	97.4	
	2	100.0	100.0	100.0	100.0	100.0	100.0	100.0	100.0	100.0	100.0	100.0	100.0	100.0	100.0	100.0	100.0	100.0
	3	99.2	101.2	101.5	97.3	102.9	85.8	101.4	100.8	96.3	96.3	95.7	96.4	102.3	93.8	100.5	99.5	95.7
	4	100.9	98.5	100.4	70.7	104.5	103.0	101.5	86.4	87.5	87.5	94.7	99.4	100.3	112.5	101.1	97.3	101.5
5	101.8	97.2	101.9	67.0	105.8	105.2	101.5	85.3	84.7	84.7	89.5	107.8	103.6	116.0	101.1	88.0	102.5	
令和	5年1月	101.8	98.4	100.8	68.3	106.8	105.0	102.8	85.2	85.5	94.2	103.5	103.6	115.8	100.8	93.9	103.5	
	2	101.5	97.1	101.0	68.2	104.2	105.1	102.1	84.1	80.3	92.1	103.6	103.3	117.7	100.1	93.3	103.8	
	3	101.0	96.8	101.5	68.4	105.1	105.3	103.0	83.4	84.8	91.3	98.2	104.8	112.9	99.2	93.4	102.9	
	4	101.6	98.2	102.7	69.6	107.3	105.3	102.2	84.4	85.5	90.6	96.3	104.4	114.7	100.8	87.4	103.8	
	5	101.7	98.1	102.4	69.0	108.6	106.2	100.2	85.2	86.0	91.1	105.5	106.0	114.2	100.8	87.4	103.7	
	6	101.6	98.3	102.5	67.7	107.2	104.9	98.9	85.8	85.8	88.9	107.0	102.7	115.9	101.3	87.4	103.9	
	7	101.7	98.2	101.5	66.5	107.2	105.3	99.6	85.0	86.1	88.5	109.8	102.4	116.1	101.9	87.4	102.8	
	8	102.0	97.5	102.4	66.5	106.3	105.4	100.4	85.0	86.2	87.7	110.7	103.4	115.3	102.1	87.6	102.3	
	9	101.6	96.1	102.2	64.7	105.6	105.0	100.2	84.9	86.1	86.9	110.4	103.3	116.7	101.3	85.0	101.8	
	10	101.9	95.7	102.2	64.9	105.3	104.8	100.7	86.2	86.3	86.7	113.3	104.7	117.3	101.4	85.0	100.2	
	11	102.4	96.5	101.6	64.9	102.9	104.9	102.7	87.4	82.3	88.0	118.5	100.7	117.5	102.0	85.4	100.6	
	12	102.9	95.7	102.5	65.6	102.9	104.6	104.6	87.5	81.7	88.3	116.4	103.4	117.9	102.0	83.1	100.2	
対前年 比 (%)	令和	1.4	-2.7	1.7	13.9	0.9	1.4	2.3	-1.2	-7.8	5.0	-2.3	-6.3	5.8	1.4	-5.8	7.4	
	2	-0.9	1.5	-1.7	-2.0	2.2	3.2	-0.7	-3.6	-1.4	-4.2	-11.8	-5.8	2.7	1.1	3.4	2.6	
	3	-0.8	1.2	1.5	-2.6	3.0	-14.2	1.4	0.8	-3.7	-4.3	-3.7	2.3	-6.3	0.5	-0.5	-4.3	
	4	1.7	-2.7	-1.1	-27.3	1.6	20.0	0.1	-14.3	-9.1	-1.0	3.1	-2.0	19.9	0.6	-2.2	6.1	
	5	0.9	-1.3	1.5	-5.2	1.2	2.1	0.0	-1.3	-3.2	-5.5	8.5	3.3	3.1	0.0	-9.6	1.0	
令和	5年1月	2.2	-1.0	0.3	-3.8	3.6	17.4	-0.2	1.2	-6.9	1.9	3.3	5.2	15.5	0.2	-7.7	3.9	
	2	1.7	-2.5	1.1	-3.9	1.5	1.5	0.3	0.6	-11.2	0.4	1.9	9.7	16.5	-0.7	-8.0	4.6	
	3	1.4	-1.4	1.6	-4.1	2.9	1.6	1.5	-5.4	-7.4	0.6	-1.9	7.3	12.1	-0.8	-8.0	4.4	
	4	0.4	-0.3	1.8	-3.6	1.4	1.5	1.1	-3.5	-5.4	-2.9	0.5	2.7	-1.0	-0.9	-10.6	2.2	
	5	0.6	0.2	1.6	-4.4	3.5	1.9	0.0	-3.1	-4.8	-4.2	9.8	1.9	-1.8	-0.7	-10.3	1.8	
	6	0.3	-0.5	1.7	-5.0	2.1	0.3	-2.2	-1.9	-3.5	-8.0	11.1	1.1	-0.5	-0.2	-9.3	1.9	
	7	0.3	-0.1	0.9	-5.7	2.2	-0.1	-2.0	-2.5	-0.7	-8.5	10.6	2.9	-0.5	0.4	-9.6	1.3	
	8	0.8	-0.2	1.9	-5.4	0.9	-0.5	-1.7	-2.0	1.7	-10.6	11.6	4.0	-1.0	1.5	-8.0	0.5	
	9	0.5	-2.3	1.9	-7.7	0.9	0.5	-1.4	-1.8	3.5	-10.4	11.3	3.1	0.2	0.3	-11.4	0.1	
	10	0.7	-3.0	1.8	-6.3	0.0	1.1	0.1	0.8	3.7	-9.0	11.0	4.8	0.7	-0.1	-10.1	-2.1	
	11	1.2	-1.0	1.4	-6.9	-2.2	1.7	1.1	2.0	-1.1	-7.5	17.6	-1.9	1.2	0.5	-9.8	-2.9	
	12	1.3	-2.9	2.4	-5.9	-2.3	0.4	2.2	1.5	-4.0	-6.4	14.1	-1.1	1.4	0.6	-12.0	-3.6	

第4表 常用雇用指数

(令和2年平均=100)

(事業所規模30人以上)

年	月	TL 調査産業 計	D 建設業	E 製造業	F 電気・ガス ・熱供給 ・水道業	G 情報通信 業	H 運輸業、 郵便業	I 卸売業、 小売業	J 金融業、 保険業	K 不動産業、 物品賃貸業	L 学術研究 専門・技術 サービス業	M 宿泊業、 飲食 サービス業	N 生活関連 サービス業、 娯楽業	O 教育、学習 支援業	P 医療、 福祉	Q 複合サー ビス事業	R サービス業 (他に分類されな いもの)
平成	30年平均	98.9	105.7	101.0	109.1	102.5	95.8	101.2	105.7	185.9	116.5	105.1	113.6	93.9	94.8	110.9	87.5
令和	元	101.0	99.1	102.8	105.2	101.7	95.8	102.2	103.9	138.9	123.7	110.5	109.7	98.5	97.1	103.2	99.5
	2	100.0	100.0	100.0	100.0	100.0	100.0	100.0	100.0	100.0	100.0	100.0	100.0	100.0	100.0	100.0	100.0
	3	98.5	98.4	102.7	97.4	99.0	75.4	99.0	102.0	99.9	88.3	91.0	102.8	90.1	101.2	99.2	97.0
	4	100.7	98.6	101.1	58.9	97.5	103.2	97.4	69.5	106.2	79.1	84.9	101.3	121.0	102.4	96.3	103.4
	5	101.5	96.5	103.0	56.5	97.3	106.4	96.2	66.0	113.9	77.3	90.2	111.7	126.9	101.6	86.8	104.6
令和	5年	101.6	98.5	101.9	57.0	97.5	106.2	96.5	66.5	112.2	77.5	88.1	97.6	128.3	102.6	93.0	106.1
	2	101.4	99.0	101.9	56.9	94.7	105.9	96.0	66.7	111.4	77.3	87.4	98.5	128.4	102.3	92.1	106.2
	3	100.5	96.8	102.3	57.2	94.5	106.3	95.3	66.1	107.8	76.1	89.0	113.3	120.6	99.9	92.2	105.0
	4	101.5	95.3	103.4	58.0	99.7	106.5	95.3	65.6	111.7	76.4	90.0	111.4	126.3	101.2	84.6	105.3
	5	101.4	94.9	103.5	57.8	98.5	106.9	95.0	65.7	115.0	77.1	91.0	110.1	125.8	101.0	84.6	105.3
	6	101.5	95.3	103.4	57.7	98.5	106.4	95.1	66.7	114.0	77.1	91.6	110.5	126.4	101.0	84.7	105.0
	7	101.5	95.1	103.3	56.9	97.9	107.0	96.6	65.4	115.5	77.3	90.5	109.2	126.8	101.1	84.6	104.0
	8	101.7	95.3	103.2	57.0	97.8	107.2	97.0	65.3	116.6	76.8	89.7	116.2	127.0	101.5	85.0	104.2
	9	101.5	95.3	103.1	55.4	97.8	106.5	96.8	65.6	116.1	77.3	88.7	114.9	128.0	101.5	84.9	103.3
	10	101.7	95.7	103.2	54.6	97.3	106.2	96.8	65.8	117.1	78.0	90.7	115.2	128.1	101.9	84.8	103.1
	11	102.0	97.4	103.2	54.5	96.9	106.4	96.6	66.0	116.8	78.4	92.3	114.9	128.1	102.5	85.6	103.9
	12	102.2	98.8	103.2	54.5	96.9	105.8	97.7	66.7	112.7	78.2	93.0	128.9	129.1	102.1	85.2	103.3
対前年 比	(%)	2.1	-6.4	1.9	-3.6	-0.8	0.1	1.0	-1.7	-25.3	6.1	5.2	-3.5	5.0	2.4	-7.0	13.7
令和	元	-1.0	1.0	-2.8	-5.0	-1.6	4.4	-2.1	-3.8	-27.9	-19.1	-9.4	-8.8	1.6	3.0	-3.1	0.5
	2	-1.5	-1.6	2.8	-2.6	-1.0	-24.7	-1.1	2.1	-0.2	-11.6	-9.0	2.7	-9.9	1.2	-0.8	-3.0
	3	2.2	0.2	-1.6	-39.5	-1.5	36.9	-1.6	-31.9	6.3	-10.4	-6.7	-1.5	34.3	1.2	-2.9	6.6
	4	0.8	-2.1	1.9	-4.1	-0.2	3.1	-1.2	-5.0	7.3	-2.3	6.2	10.3	-0.8	-9.9	1.2	
令和	5年	3.1	-1.1	1.0	-4.4	-1.3	32.3	-3.1	-5.3	6.1	-1.8	2.6	-7.5	26.4	0.5	-8.7	4.0
	2	2.3	-0.3	1.3	-4.5	-3.6	1.8	-0.5	-5.0	5.4	-0.6	5.4	-6.6	26.5	0.3	-9.3	4.6
	3	1.8	-1.4	1.9	-4.7	-1.8	2.1	-2.9	-5.3	3.6	-1.6	6.8	10.0	18.8	-0.7	-9.3	4.9
	4	0.0	-3.3	1.8	-5.1	1.0	2.5	-2.5	-8.3	6.2	-3.9	8.4	6.1	-0.7	-1.7	-10.9	1.3
	5	0.1	-3.5	2.0	-5.1	0.6	2.8	-2.5	-6.4	10.2	-3.6	9.8	6.1	-1.3	-1.7	-10.2	1.3
	6	0.2	-3.1	1.9	-3.2	1.3	1.7	-3.0	-4.4	9.2	-4.9	10.4	7.2	-0.6	-1.7	-10.7	1.1
	7	0.2	-3.2	1.9	-1.4	0.5	1.5	-1.2	-6.4	9.6	-4.1	6.8	8.1	-0.2	-1.6	-11.1	0.3
	8	0.4	-2.9	1.9	-2.2	0.6	0.5	-0.3	-5.8	10.3	-3.9	5.2	16.0	-0.4	-1.0	-10.6	0.5
	9	0.5	-3.0	2.0	-4.2	0.2	-0.2	0.0	-4.1	7.2	-2.8	2.9	17.4	0.3	-0.8	-9.7	0.2
	10	0.6	-2.7	2.2	-4.0	0.1	0.1	0.8	-2.5	8.1	-1.3	4.1	19.5	0.1	-0.8	-9.9	-0.4
	11	0.7	-0.9	2.3	-5.2	-0.2	0.2	-0.3	-2.7	7.8	0.1	6.1	18.5	0.5	-0.2	-9.3	-1.7
	12	0.7	-0.3	2.1	-5.2	0.4	-0.5	1.1	-3.8	3.1	1.4	5.9	32.3	1.0	-0.9	-9.2	-2.8

第5-1表 産業、性別常用労働者の1人平均月間現金給与額（事業所規模5人以上）

[TL 調査産業計]

(単位：円)

年	月	現金給与総額						きまって支給する給与						所定内給与		超過労働給与		特別に支払われた給与										
		計			女			計			男			女			計		男		女		計		男		女	
		計	男	女	計	男	女	計	男	女	計	男	女	計	男	女	計	男	女	計	男	女	計	男	女	計	男	女
平成30年平均		276,336	339,432	211,370	233,171	284,450	180,373	216,156	17,015	43,165	54,982	30,997																
令和元	2	277,294	338,755	216,721	232,870	282,946	183,517	217,594	15,276	44,424	55,809	33,204																
	3	267,141	324,980	211,480	226,619	274,064	180,961	212,848	13,771	40,522	50,916	30,519																
	4	278,451	334,082	221,917	234,346	279,424	188,535	217,707	16,639	44,105	54,658	33,382																
	5	291,554	346,615	232,027	243,381	286,983	196,242	225,821	17,560	48,173	59,632	35,785																
		299,094	355,333	238,334	247,304	292,509	198,464	230,975	16,329	51,790	62,824	39,870																
令和5年	1月	251,675	299,498	199,220	245,337	290,524	195,774	228,346	16,991	6,338	8,974	3,446																
	2	247,658	292,842	197,746	243,865	287,884	195,239	227,602	16,263	3,793	4,958	2,507																
	3	258,854	306,180	207,469	245,532	288,925	198,416	228,565	16,967	13,322	17,255	9,053																
	4	253,777	300,452	203,054	248,609	293,457	199,871	231,290	17,319	5,168	6,995	3,183																
	5	256,566	301,386	207,203	247,043	290,156	199,560	230,956	16,087	9,523	11,230	7,643																
	6	428,409	490,864	359,929	249,502	292,541	202,312	233,600	15,902	178,907	198,323	157,617																
	7	331,723	415,688	242,649	249,218	296,930	198,603	233,029	16,189	82,505	118,758	44,046																
	8	271,661	326,675	212,568	247,164	293,766	197,107	231,351	15,813	24,497	32,909	15,461																
	9	251,762	298,313	201,889	245,321	290,735	196,666	229,879	15,442	6,441	7,578	5,223																
	10	250,877	297,286	201,417	248,874	295,604	199,072	232,710	16,164	2,003	1,682	2,345																
	11	261,859	311,928	208,385	250,152	296,091	201,089	233,509	16,643	11,707	15,837	7,296																
	12	521,958	623,725	414,654	247,023	293,649	197,860	230,845	16,178	274,935	330,076	216,794																

[D 建設業]

(単位：円)

年	月	現金給与総額						きまって支給する給与						所定内給与		超過労働給与		特別に支払われた給与										
		計			女			計			男			女			計		男		女		計		男		女	
		計	男	女	計	男	女	計	男	女	計	男	女	計	男	女	計	男	女	計	男	女	計	男	女	計	男	女
平成30年平均		290,445	304,460	191,949	260,580	273,105	172,553	246,524	14,056	29,865	31,355	19,396																
令和元	2	306,135	320,896	217,240	266,253	279,236	188,067	251,946	14,307	39,882	41,660	29,173																
	3	325,980	338,179	257,324	283,672	294,360	223,521	267,934	15,738	42,308	43,819	33,803																
	4	322,205	335,239	249,527	275,545	285,724	218,790	256,927	18,618	46,660	49,515	30,737																
	5	339,358	357,372	248,834	288,932	303,419	216,129	269,731	19,201	50,426	53,953	32,705																
		349,954	371,246	242,635	299,314	317,245	208,936	280,267	19,047	50,640	54,001	33,699																
令和5年	1月	325,136	343,783	229,254	304,621	323,163	209,283	281,608	23,013	20,515	20,620	19,971																
	2	304,924	322,346	213,268	303,630	321,234	211,021	279,186	24,444	1,294	1,112	2,247																
	3	309,634	325,415	225,804	298,363	314,092	214,809	276,170	22,193	11,271	11,323	10,995																
	4	320,378	337,818	229,530	303,737	319,977	219,138	285,461	18,276	16,641	17,841	10,392																
	5	313,128	329,297	228,890	301,164	316,572	220,894	285,354	15,810	11,964	12,725	7,996																
	6	410,919	437,883	270,825	305,213	322,525	215,270	290,392	14,821	105,706	115,358	55,555																
	7	381,145	407,919	247,177	304,558	326,112	196,709	284,022	20,536	76,587	81,807	50,468																
	8	368,601	389,760	260,326	295,072	313,127	202,683	274,842	20,230	73,529	76,633	57,643																
	9	300,716	322,620	200,558	289,963	310,369	196,659	272,551	17,412	10,753	12,251	3,899																
	10	294,754	314,691	202,475	292,730	312,381	201,777	275,724	17,006	2,024	2,310	698																
	11	319,918	336,240	241,496	296,716	314,694	210,338	278,799	17,917	23,202	21,546	31,158																
	12	551,037	586,500	369,185	295,584	312,055	211,124	278,768	16,816	255,453	274,445	158,061																

第5-1表 産業、性別常用労働者の1人平均月間現金給与額（事業所規模5人以上）

（単位：円）

[E 製造業]

年	月	現金給与総額						きまって支給する給与						所定内給与			超過労働給与			特別に支払われた給与						
		計		男		女		計		男		女		計		男		女		計		男		女		
		計	男	女	計	男	女	計	男	女	計	男	女	計	男	女	計	男	女	計	男	女	計	男	女	
平成30年 令和元	1	303,206	362,970	205,006	249,479	295,213	174,332	221,667	27,812	53,727	67,757	30,674														
	2	306,192	364,561	210,415	252,634	298,335	177,644	228,234	24,400	53,558	66,226	32,771														
	3	277,882	323,055	196,684	237,531	273,539	172,807	217,771	19,760	40,351	49,516	23,877														
	4	295,449	353,563	205,414	248,996	293,818	179,555	222,804	26,192	46,453	59,745	25,859														
	5	320,461	378,598	222,973	261,922	305,085	189,542	235,131	26,791	58,539	73,513	33,431														
令和5年	1	263,046	311,986	182,183	253,602	299,013	178,570	231,561	22,041	9,444	12,973	3,613														
	2	264,597	310,350	188,963	257,840	303,378	182,562	233,796	24,044	6,757	6,972	6,401														
	3	271,797	319,504	193,435	256,867	301,422	183,683	232,714	24,153	14,930	18,082	9,752														
	4	265,010	310,589	189,331	259,464	304,251	185,099	235,937	23,527	5,546	6,338	4,232														
	5	264,365	309,415	188,792	259,831	304,521	184,863	237,995	21,836	4,534	4,894	3,929														
	6	426,553	519,925	270,399	262,114	305,769	189,106	239,716	22,398	164,439	214,156	81,293														
	7	419,663	505,266	276,394	260,545	304,285	187,341	238,221	22,324	159,118	200,981	89,053														
	8	290,964	340,418	208,544	256,349	300,969	181,985	235,691	20,658	34,615	39,449	26,559														
	9	266,027	311,651	189,385	259,340	302,993	186,009	238,138	21,202	6,687	8,658	3,376														
	10	260,020	303,347	187,633	259,918	303,209	187,592	237,897	22,021	102	138	41														
	11	282,450	334,348	196,264	261,259	304,574	189,328	238,735	22,524	21,191	29,774	6,936														
	12	572,622	694,622	371,450	259,579	303,623	186,952	237,402	22,177	313,043	390,999	184,498														

[F 電気・ガス・熱供給・水道業]

（単位：円）

年	月	現金給与総額						きまって支給する給与						所定内給与			超過労働給与			特別に支払われた給与						
		計		男		女		計		男		女		計		男		女		計		男		女		
		計	男	女	計	男	女	計	男	女	計	男	女	計	男	女	計	男	女	計	男	女	計	男	女	
平成30年 令和元	1	478,829	535,348	214,650	394,506	438,565	188,569	341,976	52,530	84,323	96,783	26,081														
	2	483,894	519,276	322,677	372,723	398,090	257,136	344,991	27,732	111,171	121,186	65,541														
	3	496,444	527,834	365,438	378,732	401,350	284,336	353,860	24,872	117,712	126,484	81,102														
	4	518,573	554,106	395,056	397,288	422,271	310,444	362,655	34,633	121,285	131,835	84,612														
	5	499,117	541,682	345,501	395,524	429,944	271,304	358,332	37,192	103,593	111,738	74,197														
令和5年	1	549,411	587,742	423,251	425,054	456,295	322,229	385,167	39,887	124,357	131,447	101,022														
	2	495,867	537,430	351,909	446,189	479,903	329,418	383,467	62,722	49,678	57,527	22,491														
	3	423,647	450,862	327,333	423,313	450,434	327,333	386,702	36,611	334	428	0														
	4	423,492	450,937	326,668	423,345	450,748	326,668	386,136	37,209	147	189	0														
	5	434,638	461,921	342,847	422,975	449,686	333,108	378,795	44,180	11,663	12,235	9,739														
	6	414,700	444,138	318,846	414,606	444,015	318,846	378,783	35,823	94	123	0														
	7	920,414	974,353	742,633	417,469	448,833	314,094	381,879	35,590	502,945	525,520	428,539														
	8	437,498	474,043	321,472	417,953	451,051	312,869	381,555	36,398	19,545	22,992	8,603														
	9	418,838	450,577	316,692	418,466	450,089	316,692	384,754	33,712	372	488	0														
	10	424,785	457,776	319,024	424,665	457,619	319,024	386,691	37,974	120	157	0														
	11	430,654	462,570	328,610	428,941	461,514	324,798	391,104	37,837	1,713	1,056	3,812														
	12	436,689	470,604	328,962	436,672	470,581	328,962	393,474	43,198	922,680	987,768	720,898														

第5-1表 産業、性別常用労働者の1人平均月間現金給与額（事業所規模5人以上）

[G 情報通信業]

(単位：円)

年 月	現金給与総額						きまって支給する給与						所定内給与			超過労働給与			特別に支払われた給与					
	計		男		女		計		男		女		計		男		女		計		男		女	
	年	月	計	男	女	計	男	女	計	男	女	計	男	女	計	男	女	計	男	女	計	男	女	
平成 30 年平均			474,796	556,483	316,023	363,721	421,292	251,822	333,571	30,150	111,075	135,191	64,201											
令和 2			416,333	465,462	313,101	331,581	369,261	252,406	304,373	27,208	84,752	96,201	60,695											
3			365,969	400,604	264,372	302,493	328,937	224,923	274,631	27,862	63,476	71,667	39,449											
4			379,130	416,505	278,768	305,048	333,606	228,364	281,014	24,034	74,082	82,899	50,404											
5			417,978	467,686	292,398	331,385	366,414	242,888	297,830	33,555	86,593	101,272	49,510											
			465,244	525,963	313,114	360,109	401,448	256,534	312,941	47,168	105,135	124,515	56,580											
令和 5 年 1 月			382,084	431,950	263,368	376,013	426,935	254,782	317,911	58,102	6,071	5,015	8,586											
2			350,679	405,472	230,988	350,077	404,829	230,476	300,194	49,883	602	643	512											
3			423,832	494,476	269,261	354,011	408,193	235,458	307,019	46,992	69,821	86,283	33,803											
4			406,521	461,668	275,364	383,001	433,194	263,627	330,203	52,798	23,520	28,474	11,737											
5			374,255	420,484	264,462	373,306	419,831	262,810	320,534	52,772	949	653	1,652											
6			694,922	827,550	376,132	364,260	407,979	259,174	315,397	48,863	330,662	419,571	116,958											
7			573,396	629,268	416,643	346,724	376,286	263,787	309,710	39,710	226,672	252,982	152,856											
8			354,430	388,456	260,354	354,113	388,297	259,599	311,035	43,078	317	159	755											
9			356,955	389,122	268,077	353,486	384,697	267,247	311,452	42,034	3,469	4,425	830											
10			355,363	389,350	263,508	355,124	389,301	262,755	312,311	42,813	239	49	753											
11			406,022	445,924	300,019	353,749	387,961	262,861	310,994	42,755	52,273	57,963	37,158											
12			911,978	1,031,459	598,358	356,904	393,098	261,901	310,859	46,045	555,074	638,361	336,457											

[H 運輸業、郵便業]

(単位：円)

年 月	現金給与総額						きまって支給する給与						所定内給与			超過労働給与			特別に支払われた給与					
	計		男		女		計		男		女		計		男		女		計		男		女	
	年	月	計	男	女	計	男	女	計	男	女	計	男	女	計	男	女	計	男	女	計	男	女	
平成 30 年平均			277,789	298,573	171,706	245,982	264,077	153,619	206,698	39,284	31,807	34,496	18,087											
令和 2			256,838	269,171	210,659	231,459	243,622	185,919	202,709	28,750	25,379	25,549	24,740											
3			246,121	263,792	177,735	224,933	241,598	160,438	192,886	32,047	21,188	22,194	17,297											
4			281,084	295,803	188,373	238,585	250,446	163,876	195,535	43,050	42,499	45,357	24,497											
5			296,586	310,286	180,366	257,168	268,713	159,224	213,543	43,625	39,418	41,573	21,142											
			330,149	343,902	202,840	302,398	314,962	186,096	262,303	40,095	27,751	28,940	16,744											
令和 5 年 1 月			276,214	286,469	177,464	267,023	276,731	173,536	231,033	35,990	9,191	9,738	3,928											
2			278,632	287,626	192,259	265,824	274,980	177,898	231,092	34,732	12,808	12,646	14,361											
3			293,087	304,873	179,771	269,581	280,080	168,638	232,968	36,613	23,506	24,793	11,133											
4			284,906	295,295	187,335	282,441	292,864	184,556	242,946	39,495	2,465	2,431	2,779											
5			268,997	278,899	177,249	268,997	278,899	177,249	231,460	37,537	0	0	0											
6			304,739	314,999	210,881	278,865	289,572	180,919	239,659	39,206	25,874	25,427	29,962											
7			457,996	480,953	247,848	343,450	359,781	193,961	297,958	45,492	114,546	121,172	53,887											
8			336,096	352,224	188,642	326,871	342,353	185,327	286,702	40,169	9,225	9,871	3,315											
9			335,412	350,624	197,922	325,347	339,834	194,408	285,743	39,604	10,065	10,790	3,514											
10			343,665	360,127	196,579	333,932	349,722	192,853	292,337	41,595	9,733	10,405	3,726											
11			340,241	355,422	202,887	330,298	344,798	199,105	285,109	45,189	9,943	10,624	3,782											
12			442,453	460,965	272,631	336,453	351,037	202,667	290,903	45,550	106,000	109,928	69,964											

第5-1表 産業、性別常用労働者の1人平均月間現金給与額 (事業所規模5人以上)

(単位:円)

[I 卸売業, 小売業]

年	月	現金給与総額						きまって支給する給与						所定内給与			超過労働給与			特別に支払われた給与						
		計		男		女		計		男		女		計		男		女		計		男		女		
		計	男	女	計	男	女	計	男	女	計	男	女	計	男	女	計	男	女	計	男	女	計	男	女	
平成30年	1月	200,310	272,963	140,543	176,696	234,184	129,404	168,278	8,418	23,614	38,779	11,139														
	2月	218,785	289,624	163,391	190,924	247,456	146,717	183,028	7,896	27,861	42,168	16,674														
	3月	210,561	295,830	150,738	182,759	247,318	137,465	174,256	8,503	27,802	48,512	13,273														
	4月	217,688	290,073	152,649	190,380	247,379	139,165	181,361	9,019	27,308	42,694	13,484														
	5月	226,023	289,569	162,668	194,909	244,349	145,618	186,763	8,146	31,114	45,220	17,050														
令和5年	1月	220,649	280,082	162,057	191,133	237,627	145,297	184,140	6,993	29,516	42,455	16,760														
	2月	196,563	244,398	146,792	189,604	235,573	141,775	183,057	6,547	6,959	8,825	5,017														
	3月	180,905	220,392	139,955	180,370	219,375	139,919	174,758	5,612	535	1,017	36														
	4月	199,612	246,751	152,281	187,278	231,137	143,240	179,488	7,790	12,334	15,614	9,041														
	5月	194,888	241,149	148,639	188,490	233,453	143,540	179,805	8,685	6,398	7,696	5,099														
令和5年	6月	201,090	252,413	149,615	186,831	230,963	142,568	179,711	7,120	14,259	21,450	7,047														
	7月	226,455	294,356	160,730	192,266	238,741	147,281	185,661	6,605	34,189	55,615	13,449														
	8月	286,893	379,553	197,748	198,504	250,261	148,710	192,130	6,374	88,389	129,292	49,038														
	9月	227,725	288,365	168,388	197,784	245,701	150,896	190,553	7,231	29,941	42,664	17,492														
	10月	192,417	240,109	145,969	191,486	238,331	145,864	185,169	6,317	931	1,778	105														
	11月	204,404	252,335	157,562	200,028	251,408	149,816	192,980	7,048	4,376	927	7,746														
	12月	197,721	247,345	149,217	195,877	244,519	148,332	188,209	7,668	1,844	2,826	885														
	12月	338,906	464,798	223,821	185,730	233,792	141,793	178,846	6,884	153,176	231,006	82,028														

[J 金融業, 保険業]

(単位:円)

年	月	現金給与総額						きまって支給する給与						所定内給与			超過労働給与			特別に支払われた給与						
		計		男		女		計		男		女		計		男		女		計		男		女		
		計	男	女	計	男	女	計	男	女	計	男	女	計	男	女	計	男	女	計	男	女	計	男	女	
平成30年	1月	359,765	511,183	264,826	282,275	391,213	213,971	270,322	11,953	77,490	119,970	50,855														
	2月	362,312	509,131	251,749	294,030	404,009	211,209	279,808	14,222	68,282	105,122	40,540														
	3月	373,007	587,302	261,293	305,673	449,882	230,495	294,610	11,063	67,334	137,420	30,798														
	4月	380,392	500,992	275,522	295,211	381,095	220,529	283,429	28,429	85,181	119,897	54,993														
	5月	378,697	442,920	324,711	304,499	356,559	260,738	289,402	15,097	74,198	86,361	63,973														
令和5年	1月	394,439	490,907	323,073	311,005	375,478	263,309	293,833	17,172	83,434	115,429	59,764														
	2月	322,072	392,146	271,523	321,527	390,847	271,523	305,104	16,423	545	1,299	0														
	3月	315,149	381,546	265,840	315,044	381,546	265,657	301,463	13,581	105	0	183														
	4月	372,480	468,150	297,670	319,291	392,449	262,084	302,628	16,663	53,189	75,701	35,586														
	5月	338,432	410,802	279,749	325,880	394,094	270,568	303,623	22,257	12,552	16,708	9,181														
令和5年	6月	490,065	589,395	411,194	324,105	397,178	266,083	301,713	22,392	165,960	192,217	145,111														
	7月	688,492	894,036	522,955	319,181	386,571	264,908	299,424	19,757	369,311	507,465	258,047														
	8月	316,272	372,931	274,634	303,567	351,218	268,549	287,384	16,183	12,705	21,713	6,085														
	9月	312,525	370,237	270,667	297,676	358,139	253,822	281,510	16,166	14,849	12,098	6,845														
	10月	296,271	362,788	248,583	295,092	360,070	248,507	281,615	13,477	1,179	2,718	76														
	11月	313,261	364,473	277,169	313,261	364,473	277,169	297,066	16,195	0	0	0														
	12月	297,587	362,851	252,729	297,393	362,643	252,545	280,515	16,878	194	208	184														
	12月	663,419	900,674	504,310	300,871	362,818	259,328	284,692	16,179	362,548	537,856	244,982														

第5-1表 産業、性別常用労働者の1人平均月間現金給与額 (事業所規模5人以上)

[M 宿泊業、飲食サービス業]

(単位：円)

年	月	現金給与総額						きまって支給する給与						所定内給与			超過労働給与			特別に支払われた給与																																																																																																																																																																																		
		計		男		女		計		男		女		計		男		女		計		男		女																																																																																																																																																																														
		計	男	女	計	男	女	計	男	女	計	男	女	計	男	女	計	男	女	計	男	女	計	男	女																																																																																																																																																																													
平成 令和	30年平均	117,453	151,016	94,591	115,362	148,363	92,883	109,751	5,611	8,230	0	0	0	2,091	2,653	1,708	112,576	148,816	94,941	109,173	143,235	92,598	104,417	4,756	3,403	3,403	5,581	2,237	111,935	144,472	98,871	108,631	138,511	96,634	104,705	3,926	3,304	5,961	4,036	3,291	4,340	121,436	151,987	103,618	114,782	140,819	99,597	108,405	6,377	6,654	11,168	4,021	126,358	149,983	107,651	117,105	137,474	100,977	109,827	7,278	9,253	12,509	6,674	117,581	145,564	93,867	117,581	145,564	93,867	109,351	8,230	0	0	0	2,091	2,653	1,708	115,232	140,274	93,968	115,109	140,274	93,741	108,098	7,011	123	0	0	227	116,413	139,516	96,960	114,787	137,577	95,597	106,333	8,454	1,626	1,939	1,363	126,296	153,143	103,514	123,867	150,342	101,401	115,986	7,881	2,429	2,801	2,113	131,624	153,080	111,434	130,992	152,761	110,507	123,713	7,279	6,32	319	927	122,066	141,866	102,414	113,110	127,384	98,942	106,381	6,729	14,482	3,472	142,988	170,130	122,998	116,422	130,683	105,919	109,293	7,129	26,566	39,447	17,079	123,652	137,679	113,373	118,502	133,275	107,675	110,275	8,227	5,150	4,404	5,698	112,230	127,680	100,767	112,152	127,680	100,631	105,075	7,077	78	0	136	113,911	133,786	100,434	113,504	133,491	99,952	106,735	6,769	407	295	482	130,891	163,561	107,601	118,679	140,769	102,931	112,714	5,965	12,212	22,792	4,670	159,654	193,090	136,647	112,379	130,844	99,673	105,498	6,881	47,275	62,246	36,974

[N 生活関連サービス業、娯楽業]

(単位：円)

年	月	現金給与総額						きまって支給する給与						所定内給与			超過労働給与			特別に支払われた給与																																																																																																																																																																																		
		計		男		女		計		男		女		計		男		女		計		男		女																																																																																																																																																																														
		計	男	女	計	男	女	計	男	女	計	男	女	計	男	女	計	男	女	計	男	女	計	男	女																																																																																																																																																																													
平成 令和	30年平均	201,962	250,460	169,321	181,681	227,418	150,899	176,226	5,455	20,281	23,042	18,422	196,358	264,994	154,990	181,191	238,992	146,353	168,728	12,463	15,167	26,002	8,637	179,196	228,768	144,900	161,491	201,614	133,732	151,644	9,847	17,705	27,154	11,168	185,028	235,107	138,139	173,985	219,502	131,368	169,028	4,957	11,043	15,605	6,771	219,234	268,969	179,474	208,944	257,529	170,103	201,467	7,477	10,290	11,440	9,371	211,600	253,146	187,999	196,906	227,128	179,738	186,334	10,572	14,694	26,018	8,261	208,112	251,152	190,891	208,112	251,152	190,891	195,934	12,178	0	0	0	239,284	326,760	195,202	211,275	265,265	184,068	203,636	7,639	28,009	61,495	11,134	211,358	260,017	186,715	211,358	260,017	186,715	203,339	8,019	0	0	0	219,957	266,674	201,026	219,957	266,674	201,026	209,341	10,616	0	0	0	211,878	256,382	189,133	211,878	256,382	189,133	203,887	7,991	0	0	0	275,357	372,013	224,056	216,124	260,538	192,551	207,924	8,200	59,233	111,475	31,505	187,097	204,194	175,930	181,923	200,498	169,791	171,108	10,815	5,174	3,696	6,139	204,993	243,832	179,609	182,860	209,002	165,774	171,438	11,422	22,133	34,830	13,835	171,271	182,454	163,945	171,271	182,454	163,945	158,206	0	0	0	173,600	192,793	160,156	173,306	192,674	159,740	160,973	12,333	294	119	416	179,940	200,852	165,299	179,940	200,852	165,299	167,945	11,995	0	0	0	256,002	312,768	216,550	193,786	217,636	177,211	181,094	12,692	62,216	95,132	39,339

第5-1表 産業、性別常用労働者の1人平均月間現金給与額（事業所規模5人以上）

[0 教育, 学習支援業]

(単位: 円)

年 月	現金給与総額						きまって支給する給与						所定内給与			超過労働給与			特別に支払われた給与																																																																																																																																																																															
	計		男	女	計		男	女	計		男	女	計		男	女	計		男	女																																																																																																																																																																														
	平成 30 年平均	433,307	518,882	366,606	327,842	388,444	280,605	321,726	6,116	105,465	130,438	86,001	421,951	469,106	394,942	319,710	359,129	297,131	315,946	3,764	102,241	109,977	97,811	376,223	425,733	346,833	289,865	328,293	267,053	287,586	2,279	86,358	97,440	79,780	395,951	452,506	361,020	299,925	344,128	272,624	295,971	3,954	96,026	108,378	88,396	397,702	436,183	367,368	304,263	334,640	280,317	300,120	4,143	93,439	101,543	87,051	415,117	458,056	379,764	314,824	350,206	285,693	311,447	3,377	100,293	107,850	94,071	312,651	350,125	278,127	312,494	350,125	277,826	309,905	2,589	157	0	301	314,308	352,162	278,964	314,245	352,162	278,843	310,724	3,521	63	0	121	311,117	343,622	285,607	311,117	343,622	285,607	306,845	0	0	0	303,584	338,669	275,696	303,584	338,669	275,696	298,774	4,810	0	0	302,785	329,692	281,126	301,936	329,335	279,881	298,489	3,447	849	357	1,245	892,925	936,309	858,338	307,166	338,118	282,490	304,382	2,784	585,759	598,191	575,848	309,831	341,894	286,742	309,831	341,894	286,742	305,527	1,249	660	1,674	323,655	362,326	291,410	321,558	361,228	288,480	318,285	3,273	2,097	1,098	2,930	328,481	355,987	305,589	320,841	355,031	292,388	317,511	3,330	7,640	956	13,201	322,681	358,425	293,100	322,391	358,252	292,713	319,537	2,854	290	173	387	327,245	365,439	295,682	327,245	365,439	295,682	323,780	3,465	0	0	926,526	1,064,773	813,085	325,902	366,372	292,694	322,742	3,160	600,624	698,401
令和 5 年 1 月	312,651	350,125	278,127	312,494	350,125	277,826	309,905	2,589	157	0	301	314,308	352,162	278,964	314,245	352,162	278,843	310,724	3,521	63	0	121	311,117	343,622	285,607	311,117	343,622	285,607	306,845	0	0	0	303,584	338,669	275,696	303,584	338,669	275,696	298,774	4,810	0	0	302,785	329,692	281,126	301,936	329,335	279,881	298,489	3,447	849	357	1,245	892,925	936,309	858,338	307,166	338,118	282,490	304,382	2,784	585,759	598,191	575,848	309,831	341,894	286,742	309,831	341,894	286,742	305,527	1,249	660	1,674	323,655	362,326	291,410	321,558	361,228	288,480	318,285	3,273	2,097	1,098	2,930	328,481	355,987	305,589	320,841	355,031	292,388	317,511	3,330	7,640	956	13,201	322,681	358,425	293,100	322,391	358,252	292,713	319,537	2,854	290	173	387	327,245	365,439	295,682	327,245	365,439	295,682	323,780	3,465	0	0	926,526	1,064,773	813,085	325,902	366,372	292,694	322,742	3,160	600,624	698,401	520,391																																																																		

[P 医療, 福祉]

(単位: 円)

年 月	現金給与総額						きまって支給する給与						所定内給与			超過労働給与			特別に支払われた給与																																																																																																																																																																																			
	計		男	女	計		男	女	計		男	女	計		男	女	計		男	女																																																																																																																																																																																		
	平成 30 年平均	312,144	438,759	273,233	263,176	372,993	229,427	247,203	15,973	48,968	65,766	43,806	294,237	410,780	259,036	246,471	345,583	216,535	232,522	13,949	47,766	65,197	42,501	292,853	387,913	266,145	243,412	327,181	219,876	230,726	12,686	49,441	60,732	46,269	308,740	395,841	282,583	258,008	336,005	234,305	243,305	14,703	50,732	59,836	47,998	307,698	389,794	282,601	257,086	327,273	235,630	240,510	16,576	50,612	62,521	46,971	330,448	422,887	300,639	268,729	347,417	243,355	251,579	17,150	61,719	75,470	57,284	270,704	349,763	245,250	267,861	348,328	241,954	248,271	19,590	2,843	1,435	3,296	266,123	346,807	240,042	265,042	345,291	239,101	248,624	16,418	1,081	1,516	941	280,483	361,068	254,182	268,755	348,073	242,868	252,602	16,153	11,728	12,995	11,314	271,353	350,626	245,507	270,355	349,819	244,447	253,371	16,984	998	807	1,060	272,258	353,492	245,695	268,562	347,018	242,908	251,587	16,975	3,696	6,474	2,787	538,841	684,892	491,543	269,855	346,576	245,009	253,189	16,666	268,986	338,316	246,534	300,255	382,816	274,053	266,608	345,174	241,674	249,907	16,701	33,647	37,642	32,379	277,447	354,886	253,070	266,999	347,829	241,554	250,032	16,967	10,448	7,057	11,516	278,787	358,734	252,911	266,666	343,154	241,909	249,796	16,870	12,121	15,580	11,002	270,424	347,688	245,743	268,560	345,992	243,825	251,142	17,418	1,864	1,696	1,918	291,556	370,419	266,126	274,980	353,853	249,547	257,156	17,824	16,576	16,566	16,579	643,980	807,556	591,026	270,483	347,877	245,429	253,267	17,216	373,497	459,679
令和 5 年 1 月	270,704	349,763	245,250	267,861	348,328	241,954	248,271	19,590	2,843	1,435	3,296	266,123	346,807	240,042	265,042	345,291	239,101	248,624	16,418	1,081	1,516	941	280,483	361,068	254,182	268,755	348,073	242,868	252,602	16,153	11,728	12,995	11,314	271,353	350,626	245,507	270,355	349,819	244,447	253,371	16,984	998	807	1,060	272,258	353,492	245,695	268,562	347,018	242,908	251,587	16,975	3,696	6,474	2,787	538,841	684,892	491,543	269,855	346,576	245,009	253,189	16,666	268,986	338,316	246,534	300,255	382,816	274,053	266,608	345,174	241,674	249,907	16,701	33,647	37,642	32,379	277,447	354,886	253,070	266,999	347,829	241,554	250,032	16,967	10,448	7,057	11,516	278,787	358,734	252,911	266,666	343,154	241,909	249,796	16,870	12,121	15,580	11,002	270,424	347,688	245,743	268,560	345,992	243,825	251,142	17,418	1,864	1,696	1,918	291,556	370,419	266,126	274,980	353,853	249,547	257,156	17,824	16,576	16,566	16,579	643,980	807,556	591,026	270,483	347,877	245,429	253,267	17,216	373,497	459,679	345,597																																																																		

第5-1表 産業、性別常用労働者の1人平均月間現金給与額 (事業所規模5人以上)

[Q 複合サービス事業]

(単位：円)

年	月	現金給与総額						きまって支給する給与						所定内給与		超過労働給与		特別に支払われた給与													
		計			女			計			男			女			計		男		女		計		男		女				
		計	男	女	計	男	女	計	男	女	計	男	女	計	男	女	計	男	女	計	男	女	計	男	女	計	男	女			
平成	30	307,409	369,049	229,155	251,693	299,686	190,765	238,794	12,899	55,716	69,363	38,390																			
令和	元	301,857	348,287	232,368	252,318	292,696	191,886	238,109	14,209	49,539	55,591	40,482																			
	2	348,201	419,279	265,099	269,261	322,208	207,358	256,112	13,149	78,940	97,071	57,741																			
	3	340,699	397,594	269,485	272,711	319,512	214,131	258,165	14,546	67,988	78,082	55,354																			
	4	340,010	407,496	278,189	274,614	331,553	222,454	260,228	14,386	65,396	75,943	55,735																			
	5	356,262	425,872	278,446	281,190	338,990	216,576	264,895	16,295	75,072	86,882	61,870																			
令和	5	282,344	348,153	216,328	282,146	347,760	216,326	260,737	21,409	198	393	2																			
	1	279,748	343,027	216,398	279,551	342,632	217,398	264,311	15,240	197	395	0																			
	2	281,517	341,949	221,874	275,600	333,980	217,982	262,784	12,816	5,917	7,969	3,892																			
	3	275,719	344,059	202,987	265,354	331,372	195,094	252,143	13,211	10,365	12,687	7,893																			
	4	327,747	384,174	261,573	284,621	340,544	219,038	269,975	14,646	43,126	43,630	42,535																			
	5	634,048	724,251	527,726	290,618	345,173	226,314	274,275	16,343	343,430	379,078	301,412																			
	6	339,662	414,087	255,165	278,639	333,673	216,156	262,069	16,570	61,023	80,414	39,009																			
	7	287,242	347,155	219,540	274,029	331,525	209,059	259,576	14,453	13,213	15,630	10,481																			
	8	275,299	330,851	210,422	274,924	330,381	210,157	262,031	12,893	375	470	265																			
	9	302,488	346,917	248,820	290,202	342,771	226,701	269,154	21,048	12,286	4,146	22,119																			
	10	287,848	345,878	217,905	287,584	345,510	217,767	268,154	19,430	264	368	138																			
	11	729,616	835,412	598,225	292,720	342,242	231,217	274,997	17,723	436,896	493,170	367,008																			
	12																														

[R サービス業 (他に分類されないもの)]

(単位：円)

年	月	現金給与総額						きまって支給する給与						所定内給与		超過労働給与		特別に支払われた給与													
		計			女			計			男			女			計		男		女		計		男		女				
		計	男	女	計	男	女	計	男	女	計	男	女	計	男	女	計	男	女	計	男	女	計	男	女	計	男	女			
平成	30	208,696	261,274	137,430	186,495	230,012	127,509	173,691	12,804	22,201	31,262	9,921																			
令和	元	218,282	265,392	150,038	188,962	224,425	137,589	174,802	14,160	29,320	40,967	12,449																			
	2	213,283	263,017	149,882	188,928	228,086	139,010	177,645	11,283	24,355	34,931	10,872																			
	3	221,893	258,851	167,210	197,468	228,169	152,043	185,207	12,261	24,425	30,682	15,167																			
	4	238,713	293,283	176,615	209,355	251,579	161,306	194,125	15,230	29,358	41,704	15,309																			
	5	222,069	281,953	165,921	196,185	243,711	151,624	182,177	14,008	25,884	38,242	14,297																			
令和	5	195,743	244,161	145,864	195,174	243,682	145,202	180,697	14,477	569	479	662																			
	1	200,937	246,608	154,925	197,091	243,170	150,667	183,886	13,205	3,846	3,438	4,258																			
	2	220,460	277,700	163,986	200,946	246,552	155,951	186,216	14,730	19,514	31,148	8,035																			
	3	209,550	259,810	159,146	202,563	250,047	154,942	188,896	13,667	6,987	9,763	4,204																			
	4	201,152	251,778	151,990	200,306	251,042	151,037	186,121	14,185	846	736	953																			
	5	310,619	406,477	213,776	207,222	254,326	159,635	192,654	14,568	103,397	152,151	54,141																			
	6	211,743	265,014	165,871	190,484	239,016	148,693	177,446	13,038	21,259	25,998	17,178																			
	7	207,068	267,487	153,973	190,100	239,495	146,693	176,804	13,296	16,968	27,992	7,280																			
	8	193,820	245,536	149,884	189,132	237,071	148,406	176,233	12,899	4,688	8,465	1,478																			
	9	192,154	239,792	150,505	191,108	238,313	149,838	175,888	15,220	1,046	1,479	667																			
	10	196,459	243,469	154,587	195,603	242,174	154,122	181,073	14,530	856	1,295	465																			
	11	326,055	433,820	228,211	194,088	237,269	154,883	179,780	14,308	131,967	196,551	73,328																			
	12																														

第5-1表 産業、性別常用労働者の1人平均月間現金給与額 (事業所規模5人以上)

[E09, 10 食料品, 飲料・たばこ・飼料製造業]

(単位: 円)

年	月	現金給与総額						きまって支給する給与						所定内給与		超過労働給与		特別に支払われた給与								
		男			女			計			男			女			計		計		計		男		女	
		計	男	女	計	男	女	計	男	女	計	男	女	計	男	女	計	男	女	計	男	女	計	男	女	
平成30年	1月	232,379	312,401	170,268	199,339	264,694	148,613	184,170	15,169	184,170	15,169	15,169	33,040	47,707	21,655											
令和元	2月	289,223	384,423	210,334	227,125	300,225	166,550	213,697	13,428	213,697	13,428	13,428	62,098	84,198	43,784											
	3月	203,185	258,535	157,160	185,696	234,389	145,207	173,032	12,664	173,032	12,664	12,664	17,489	24,146	11,953											
	4月	196,261	249,606	160,275	177,432	223,101	146,624	161,973	15,459	161,973	15,459	15,459	18,829	26,505	13,651											
	5月	228,130	278,886	185,601	201,292	242,275	166,953	180,283	21,009	180,283	21,009	21,009	26,838	36,611	18,648											
	6月	225,064	273,744	178,455	194,188	233,665	156,391	178,861	15,327	178,861	15,327	15,327	30,876	40,079	22,064											
令和5年	1月	199,161	243,527	157,742	194,183	236,869	154,332	180,082	14,101	180,082	14,101	14,101	4,978	6,658	3,410											
	2月	226,256	285,202	171,520	192,410	236,971	151,032	178,517	13,893	178,517	13,893	13,893	33,846	48,231	20,488											
	3月	204,258	245,592	165,551	197,506	240,146	157,576	180,410	17,096	180,410	17,096	17,096	6,752	5,446	7,975											
	4月	195,664	238,508	154,499	195,239	237,824	154,323	178,366	16,873	178,366	16,873	16,873	425	684	176											
	5月	207,803	245,313	170,701	195,527	235,545	155,944	179,016	16,511	179,016	16,511	16,511	12,276	9,768	14,757											
	6月	237,065	287,853	187,029	199,587	238,637	161,114	183,945	15,642	183,945	15,642	15,642	37,478	49,216	25,915											
	7月	278,661	340,633	218,935	196,636	234,239	160,397	180,792	15,844	180,792	15,844	15,844	82,025	106,394	58,538											
	8月	207,647	250,149	166,738	190,169	226,186	155,502	176,678	13,491	176,678	13,491	13,491	17,478	23,963	11,236											
	9月	190,861	228,188	154,743	190,861	228,188	154,743	177,881	12,980	177,881	12,980	12,980	0	0	0											
	10月	191,443	229,661	154,557	191,443	229,661	154,557	177,484	13,959	177,484	13,959	13,959	0	0	0											
	11月	221,810	263,495	182,201	195,705	232,665	160,586	177,716	17,989	177,716	17,989	17,989	26,105	30,830	21,615											
	12月	333,658	419,684	252,220	191,284	228,113	156,420	175,758	15,526	175,758	15,526	15,526	142,374	191,571	95,800											

[E11 繊維工業]

(単位: 円)

年	月	現金給与総額						きまって支給する給与						所定内給与		超過労働給与		特別に支払われた給与								
		男			女			計			男			女			計		計		計		男		女	
		計	男	女	計	男	女	計	男	女	計	男	女	計	男	女	計	男	女	計	男	女	計	男	女	
平成30年	1月	164,908	244,184	149,371	154,801	227,927	140,470	146,644	8,157	146,644	8,157	8,157	10,107	16,257	8,901											
令和元	2月	162,154	216,299	151,668	153,926	203,524	144,320	144,821	9,105	144,821	9,105	9,105	8,228	12,775	7,348											
	3月	178,380	240,775	154,815	173,671	234,420	150,728	169,367	4,304	169,367	4,304	4,304	4,709	6,355	4,087											
	4月	168,005	236,173	156,465	163,009	229,568	151,742	155,851	7,158	155,851	7,158	7,158	4,996	6,605	4,723											
	5月	171,360	284,412	155,614	165,021	266,787	150,847	151,543	13,478	151,543	13,478	13,478	6,339	17,625	4,767											
	6月	193,401	303,230	168,685	181,228	282,499	158,438	169,590	11,638	169,590	11,638	11,638	12,173	20,731	10,247											
令和5年	1月	168,387	271,077	145,421	168,387	271,077	145,421	159,141	9,246	159,141	9,246	9,246	0	0	0											
	2月	184,397	288,443	161,526	177,501	282,082	154,512	165,603	11,898	165,603	11,898	11,898	6,896	6,361	7,014											
	3月	181,224	285,671	158,860	181,224	285,671	158,860	168,795	12,429	168,795	12,429	12,429	0	0	0											
	4月	178,158	281,217	156,341	178,158	281,217	156,341	166,064	12,094	166,064	12,094	12,094	0	0	0											
	5月	172,867	290,259	147,399	172,867	290,259	147,399	162,905	9,962	162,905	9,962	9,962	0	0	0											
	6月	186,855	299,790	161,581	186,855	299,790	161,581	175,508	11,347	175,508	11,347	11,347	0	0	0											
	7月	220,919	352,509	191,465	180,481	277,037	158,868	170,598	9,883	170,598	9,883	9,883	40,438	75,472	32,597											
	8月	192,132	307,119	166,160	176,465	282,237	152,575	164,114	12,351	164,114	12,351	12,351	15,667	24,882	13,585											
	9月	185,539	285,786	161,462	185,539	285,786	161,462	173,598	11,941	173,598	11,941	11,941	0	0	0											
	10月	191,771	284,559	170,384	191,771	284,559	170,384	177,482	14,289	177,482	14,289	14,289	0	0	0											
	11月	188,783	283,906	166,759	188,783	283,906	166,759	176,178	12,605	176,178	12,605	12,605	0	0	0											
	12月	266,118	398,630	234,542	185,509	266,913	166,111	174,035	11,474	174,035	11,474	11,474	80,609	131,717	68,431											

第5-1表 産業、性別常用労働者の1人平均月間現金給与額 (事業所規模5人以上)

[E21 窯業・土石製品製造業]

(単位：円)

年	月	現金給与総額						きまって支給する給与						所定内給与			超過労働給与			特別に支払われた給与																																																																																																																																																																							
		計		男	女	計		男	女	計		男	女	計		男	女	計		男	女	計		男	女																																																																																																																																																																		
		平成30年平均	344,307	363,341	244,902	281,241	295,645	206,018	255,823	25,418	63,066	67,696	38,884	324,133	339,302	242,333	273,028	285,144	207,694	251,710	21,318	51,105	54,158	34,639	326,426	336,238	263,643	279,901	288,601	224,234	28,850	46,525	47,637	39,409	300,821	311,063	244,617	259,882	269,112	209,230	233,932	25,950	40,939	41,951	35,387	293,492	311,601	211,865	261,069	277,728	185,977	233,936	27,133	32,423	33,873	25,888	338,077	361,747	249,689	285,081	305,275	209,673	257,941	27,140	52,996	56,472	40,016	290,634	311,915	210,575	288,310	309,787	207,514	260,225	28,085	2,324	2,128	3,061	284,587	304,696	206,149	259,639	304,948	0	0	0	279,487	298,649	204,456	254,007	25,480	0	0	321,374	346,512	224,563	283,514	302,709	209,590	257,422	26,092	37,860	43,803	14,973	289,845	311,647	206,930	289,845	311,647	206,930	262,817	27,028	0	0	419,429	456,229	280,158	288,256	309,171	209,100	261,043	27,213	131,173	147,058	71,058	380,240	402,580	296,834	288,468	304,025	211,453	257,357	27,111	95,772	98,555	85,381	423,328	454,653	308,264	288,218	308,381	214,555	261,477	26,741	135,110	146,272	94,109	288,402	309,150	213,682	286,472	307,433	210,985	257,628	28,844	1,930	1,717	2,697	282,639	302,266	211,220	282,639	302,266	211,220	254,108	28,531	0	0	284,621	304,689	212,070	284,621	304,689	212,070	254,272	30,349	0	0	511,731	539,473	412,895	280,487	299,760	211,824	255,212	25,275	231,244
令和5年1月	256,057	271,279	202,296	240,506	255,101	188,961	229,846	10,660	15,551	16,178	13,335	246,007	261,639	190,817	245,860	261,474	190,731	233,794	12,066	147	165	86	227,484	243,887	175,827	227,484	243,887	175,827	219,019	8,465	0	0	240,730	254,612	192,313	240,730	254,612	192,313	234,242	6,488	0	0	243,720	258,506	193,052	236,241	7,479	0	0	390,503	418,277	295,819	249,661	265,297	196,355	239,952	9,709	140,842	152,980	99,464	279,372	293,023	234,503	241,259	258,088	185,948	232,014	9,245	38,113	34,935	48,555	312,798	337,701	231,193	236,559	251,897	186,299	228,024	8,535	76,239	85,804	44,894	251,219	267,971	195,298	244,113	261,328	186,648	232,685	11,428	7,106	6,643	8,650	227,772	243,916	177,834	227,772	243,916	177,834	216,279	11,493	0	0	243,949	259,800	191,312	243,949	259,800	191,312	233,009	10,940	0	0	497,522	526,354	401,461	241,285	256,356	191,072	233,029	8,256	256,237	269,998	210,389																																																															

[E24 金属製品製造業]

(単位：円)

年	月	現金給与総額						きまって支給する給与						所定内給与			超過労働給与			特別に支払われた給与																																																																																																																																																																												
		計		男	女	計		男	女	計		男	女	計		男	女	計		男	女	計		男	女																																																																																																																																																																							
		平成30年平均	340,079	367,392	247,717	275,458	297,195	201,954	251,485	23,973	64,621	70,197	45,763	314,799	333,885	226,079	250,971	265,646	182,757	221,232	29,739	63,828	68,239	43,322	242,516	259,167	194,183	212,000	225,813	171,905	16,695	30,516	33,354	22,278	260,494	284,352	212,815	229,501	248,655	191,223	205,984	23,517	30,993	35,697	21,592	262,147	289,723	208,566	240,159	265,172	191,558	216,221	23,938	21,988	24,551	17,008	284,352	302,693	222,996	240,245	255,897	187,886	230,683	9,562	44,107	46,796	35,110	256,057	271,279	202,296	240,506	255,101	188,961	229,846	10,660	15,551	16,178	13,335	246,007	261,639	190,817	245,860	261,474	190,731	233,794	12,066	147	165	86	227,484	243,887	175,827	227,484	243,887	175,827	219,019	8,465	0	0	240,730	254,612	192,313	240,730	254,612	192,313	234,242	6,488	0	0	243,720	258,506	193,052	243,720	258,506	193,052	236,241	7,479	0	0	390,503	418,277	295,819	249,661	265,297	196,355	239,952	9,709	140,842	152,980	99,464	279,372	293,023	234,503	241,259	258,088	185,948	232,014	9,245	38,113	34,935	48,555	312,798	337,701	231,193	236,559	251,897	186,299	228,024	8,535	76,239	85,804	44,894	251,219	267,971	195,298	244,113	261,328	186,648	232,685	11,428	7,106	6,643	8,650	227,772	243,916	177,834	227,772	243,916	177,834	216,279	11,493	0	0	243,949	259,800	191,312	243,949	259,800	191,312	233,009	10,940	0	0	497,522	526,354	401,461	241,285	256,356	191,072	233,029	8,256	256,237

第5-1表 産業、性別常用労働者の1人平均月間現金給与額 (事業所規模5人以上)

[E25 はん用機械器具製造業]

(単位：円)

年 月	現金給与総額						きまって支給する給与						所定内給与		超過労働給与		特別に支払われた給与						
	計		男		女		計		男		女		計	女	計	女	計		男		女		
	計	男	女	計	男	女	計	男	女	計	男	女	計	女	計	女	計	男	計	男	計	女	
平成 30 年平均	335,947	373,548	225,432	270,618	301,609	179,532	241,777	28,841	65,329	71,939	45,900												
令和 2	295,501	307,961	226,296	254,777	266,400	190,224	217,664	37,113	40,724	41,561	36,072												
3	297,278	302,337	263,111	258,194	263,470	222,556	236,390	21,804	39,084	38,867	40,555												
4	408,811	419,241	349,669	334,720	344,207	280,929	270,783	63,937	74,091	75,034	68,740												
5	399,763	413,653	323,038	328,331	341,297	256,714	280,323	48,008	71,432	72,356	66,324												
	337,658	356,556	259,877	273,426	288,849	209,945	256,590	16,836	64,232	67,707	49,932												
令和 5 年 1 月	272,886	292,224	196,811	272,886	292,224	196,811	247,061	25,825	0	0	0												
2	275,651	291,842	203,736	275,651	291,842	203,736	249,886	25,765	0	0	0												
3	502,659	522,066	416,778	271,378	286,416	204,831	250,452	20,926	231,281	235,650	211,947												
4	278,960	296,506	208,984	278,960	296,506	208,984	260,116	18,844	0	0	0												
5	276,553	289,485	221,282	276,553	289,485	221,282	260,143	16,410	0	0	0												
6	325,860	339,821	267,821	279,338	294,598	215,903	263,373	15,965	46,522	45,223	51,918												
7	388,611	416,302	273,200	275,250	288,998	217,948	262,546	12,704	113,361	127,304	55,252												
8	268,555	282,909	208,533	268,555	282,909	208,533	257,800	10,755	0	0	0												
9	474,740	500,380	376,770	269,297	285,291	208,186	256,710	12,587	205,443	215,089	168,584												
10	270,585	283,612	216,620	270,585	283,612	216,620	255,725	14,860	0	0	0												
11	269,783	286,674	205,148	269,783	286,674	205,148	256,867	12,916	0	0	0												
12	446,789	476,063	325,954	273,005	287,863	211,675	258,065	14,940	173,784	188,200	114,279												

[E26 生産用機械器具製造業]

(単位：円)

年 月	現金給与総額						きまって支給する給与						所定内給与		超過労働給与		特別に支払われた給与						
	計		男		女		計		男		女		計	女	計	女	計		男		女		
	計	男	女	計	男	女	計	男	女	計	男	女	計	女	計	女	計	男	計	男	計	女	
平成 30 年平均	334,777	361,337	217,529	279,650	300,758	186,471	242,322	37,328	55,127	60,579	31,058												
令和 2	344,406	378,048	234,230	287,704	314,385	200,327	255,611	32,093	56,702	63,663	33,903												
3	322,646	347,899	227,904	282,413	303,914	201,745	263,794	18,619	40,233	43,985	26,159												
4	332,279	361,722	247,414	277,985	301,894	209,073	254,487	23,498	54,294	59,828	38,341												
5	359,258	385,278	269,505	298,329	320,010	223,542	271,350	26,979	60,929	65,268	45,963												
	360,900	401,423	257,404	289,385	319,077	213,552	264,873	24,512	71,515	82,346	43,852												
令和 5 年 1 月	330,840	371,272	225,158	279,285	306,233	208,848	260,022	19,263	51,555	65,039	16,310												
2	288,256	317,328	213,528	288,240	317,306	213,528	261,154	27,086	16	22	0												
3	295,634	323,085	226,519	286,849	315,670	214,286	261,093	25,756	8,785	7,415	12,233												
4	309,738	334,433	247,622	290,423	321,593	212,020	265,070	25,353	19,315	12,840	35,602												
5	290,826	322,564	211,215	288,854	320,364	209,815	265,877	22,977	1,972	2,200	1,400												
6	536,944	604,876	366,865	291,501	322,832	213,059	267,428	24,073	245,443	282,044	153,806												
7	442,501	501,369	293,602	288,426	318,304	212,854	265,482	22,944	154,075	183,065	80,748												
8	294,781	323,124	222,543	283,340	310,952	212,965	262,503	20,837	11,441	12,172	9,578												
9	292,304	321,248	216,166	292,272	321,206	216,162	266,423	25,849	32	42	4												
10	295,578	326,553	216,047	295,212	326,063	215,999	268,458	26,754	366	490	48												
11	292,230	321,856	215,726	292,228	321,853	215,726	266,476	25,752	2	3	0												
12	658,108	747,123	429,727	295,658	326,208	217,278	268,257	27,401	362,450	420,915	212,449												

第5-1表 産業、性別常用労働者の1人平均月間現金給与額 (事業所規模5人以上)

(単位：円)

[E28 電子部品・デバイス・電子回路製造業]

年	月	現金給与総額						きまって支給する給与						所定内給与			超過労働給与			特別に支払われた給与																																																																																																																	
		計		男		女		計		男		女		計		男		女		計		男		女																																																																																																													
		計	男	女	計	男	女	計	男	女	計	男	女	計	男	女	計	男	女	計	男	女	計	男	女																																																																																																												
平成 令和	30 2	357,667	410,610	242,141	277,579	315,683	194,431	236,759	40,820	80,088	94,927	47,710	351,396	430,124	217,910	284,610	344,222	183,536	254,956	29,654	66,786	85,902	34,374	285,022	315,196	206,589	234,441	257,088	175,574	39,480	50,581	58,108	31,015	328,660	379,718	247,521	266,706	303,231	208,662	43,106	61,954	76,487	38,859	359,342	415,239	260,850	274,034	313,526	204,448	240,650	33,384	85,308	101,713	56,402	359,013	428,929	251,821	274,183	323,787	198,133	247,263	26,920	84,830	105,142	53,688																																																																				
	5 1	260,130	308,707	185,486	260,076	308,686	185,381	233,635	26,441	54	21	105	269,036	316,719	195,546	268,943	316,623	195,458	239,720	29,223	93	96	88	271,007	319,661	195,038	270,935	319,621	194,915	240,281	30,654	72	40	123	266,230	311,698	193,212	265,961	311,323	193,113	237,298	28,663	269	375	99	289,467	338,655	209,143	288,510	337,393	208,685	261,140	27,370	957	1,262	458	738,332	911,355	456,112	279,218	324,662	205,095	251,617	27,601	459,114	586,693	251,017	342,602	419,919	228,110	275,114	326,437	199,114	249,621	25,493	67,488	93,482	28,996	322,136	360,369	265,679	272,388	325,298	194,257	248,830	23,558	49,748	35,071	71,422	277,054	328,751	200,577	277,003	328,740	200,466	252,018	24,985	51	11	111	277,298	329,293	199,822	277,215	329,188	199,771	251,624	25,591	83	105	51	275,435	326,342	199,281	275,395	326,297	199,247	250,119	25,276	40	45	34	717,724	868,864	494,326	279,221	331,308	202,232	251,056	28,165	438,503	537,556	292,094

[E29 電気機械器具製造業]

(単位：円)

年	月	現金給与総額						きまって支給する給与						所定内給与			超過労働給与			特別に支払われた給与																																																																																																																		
		計		男		女		計		男		女		計		男		女		計		男		女																																																																																																														
		計	男	女	計	男	女	計	男	女	計	男	女	計	男	女	計	男	女	計	男	女	計	男	女																																																																																																													
平成 令和	30 2	294,161	390,258	208,246	236,217	298,701	180,354	210,205	26,012	57,944	91,557	27,892	290,500	385,209	191,848	235,516	307,142	160,907	214,498	21,018	54,984	78,067	30,941	274,605	320,531	195,094	239,796	277,442	174,621	228,152	11,644	34,809	43,089	20,473	331,202	366,180	243,898	269,453	297,832	198,618	255,448	14,005	61,749	68,348	45,280	304,726	333,262	238,443	259,295	286,210	196,778	248,180	11,115	45,431	47,052	41,665	322,118	383,822	237,638	258,844	303,378	197,872	241,795	17,049	63,274	80,444	39,766																																																																			
	5 1	245,481	294,453	186,108	245,481	294,453	186,108	227,931	17,550	0	0	0	256,590	299,276	202,768	234,727	21,863	0	0	21,863	0	0	0	0	300,737	352,961	231,413	259,492	302,483	202,425	235,810	23,682	41,245	50,478	28,988	262,259	302,441	208,908	261,297	301,138	208,398	240,011	21,286	962	1,303	510	262,832	308,401	201,915	260,391	304,792	201,035	242,415	17,976	2,441	3,609	880	287,432	338,722	218,635	260,109	302,799	202,848	243,241	16,868	27,323	35,923	15,787	593,070	719,035	404,173	266,206	308,869	202,228	249,586	16,620	326,864	410,166	201,945	271,540	321,982	200,787	256,236	305,282	187,441	243,373	12,863	15,304	16,700	13,346	714,956	828,416	499,729	258,698	305,269	193,165	246,833	11,865	16,258	23,147	6,564	262,934	306,185	198,943	262,934	306,185	198,943	247,835	15,099	0	0	0	262,514	305,134	199,849	262,514	305,134	199,849	247,495	15,019	0	0	0	581,417	705,189	408,969	255,936	303,562	189,580	241,777	14,159	325,481	401,627	219,389

第5-1表 産業、性別常用労働者の1人平均月間現金給与額 (事業所規模5人以上)

[E30 情報通信機械器具製造業]

(単位：円)

年	月	現金給与総額						きまって支給する給与						所定内給与			超過労働給与			特別に支払われた給与																																																																																																																																																																																			
		計		男	女	計		男	女	計		男	女	計		男	女	計		男	女	計		男	女																																																																																																																																																																														
		平成	30	356,874	423,505	231,074	278,473	325,259	190,140	253,588	24,885	78,401	98,246	40,934	398,825	472,154	254,332	310,181	361,779	208,509	286,358	23,823	88,644	110,375	45,823	335,201	399,897	224,991	266,552	312,892	187,612	250,949	15,603	68,649	87,005	37,379	415,802	493,504	267,972	330,755	389,063	219,821	290,379	40,376	85,047	104,441	48,151	483,175	540,027	313,906	367,970	408,832	246,308	324,982	42,988	115,205	131,195	67,598	449,464	511,203	298,743	358,694	404,758	246,240	335,669	23,025	90,770	106,445	52,503	371,966	421,273	244,795	371,823	421,273	244,285	345,823	26,000	143	0	510	372,639	420,204	250,750	372,357	420,181	249,803	346,837	25,520	282	23	947	371,621	415,518	259,128	363,221	408,874	246,229	341,151	22,070	8,400	6,644	12,899	367,372	412,557	250,208	367,372	412,557	250,208	345,301	22,071	0	0	0	351,412	391,842	250,229	351,295	391,721	250,121	328,159	23,136	117	121	108	672,021	782,183	408,864	341,116	384,360	237,813	319,904	21,212	330,905	397,823	171,051	593,475	685,789	377,075	346,556	389,153	246,702	325,055	21,501	246,919	296,636	130,373	363,265	409,787	252,257	356,233	403,488	243,478	332,762	23,471	7,032	6,299	8,779	363,755	407,344	260,883	353,749	398,231	248,771	334,397	19,352	10,006	9,113	12,112	359,021	407,827	244,231	359,021	407,827	244,231	335,932	23,089	0	0	0	374,695	422,914	261,872	362,319	411,062	248,267	337,553	24,766	12,376	11,852	13,605	855,525	999,291	522,141	356,920	405,211	244,935	333,056	23,864	498,605
令和	5	1	2	3	4	5	6	7	8	9	10	11	12																																																																																																																																																																																										

[E31 輸送用機械器具製造業]

(単位：円)

年	月	現金給与総額						きまって支給する給与						所定内給与			超過労働給与			特別に支払われた給与																																																																																																																																																																																			
		計		男	女	計		男	女	計		男	女	計		男	女	計		男	女	計		男	女																																																																																																																																																																														
		平成	30	322,842	336,785	222,939	274,194	285,690	191,822	227,267	46,927	48,648	51,095	31,117	315,865	336,838	214,780	265,119	282,282	182,400	227,051	38,068	50,746	54,556	32,380	321,400	356,393	227,912	260,472	288,378	185,916	232,378	28,094	60,928	68,015	41,996	363,266	402,850	255,538	286,646	318,159	200,883	239,072	47,574	76,620	84,691	54,655	364,213	425,271	245,639	283,275	329,302	193,891	242,850	40,425	80,938	95,969	51,748	386,159	405,747	233,943	299,781	313,685	191,735	261,111	38,670	86,378	92,062	42,208	293,099	309,255	172,755	291,684	307,868	171,135	251,907	39,777	1,415	1,387	1,620	289,620	305,606	170,812	289,620	305,606	170,812	249,606	40,014	0	0	0	293,096	310,592	168,596	293,096	310,592	168,596	250,004	43,092	0	0	0	301,525	318,628	182,984	301,525	318,628	182,984	255,830	45,695	0	0	0	290,280	306,992	173,019	290,280	306,992	173,019	251,684	38,596	0	0	0	299,384	315,279	183,194	299,384	315,279	183,194	256,671	42,713	0	0	0	719,033	753,553	416,649	317,651	329,979	209,661	270,856	46,795	401,382	423,574	206,988	323,953	334,802	237,262	299,768	312,783	195,767	260,253	39,515	24,185	22,019	41,495	302,021	312,635	211,119	302,021	312,635	211,119	268,043	33,978	0	0	0	302,808	312,915	217,286	302,808	312,915	217,286	272,003	30,805	0	0	0	544,317	575,318	284,992	303,117	313,555	215,803	272,956	30,161	241,200	261,763	69,189	673,219	700,644	443,156	305,905	316,741	215,005	272,834	33,071	367,314
令和	5	1	2	3	4	5	6	7	8	9	10	11	12																																																																																																																																																																																										

第5-1表 産業、性別常用労働者の1人平均月間現金給与額（事業所規模5人以上）

[E32, 20 その他の製造業]

(単位：円)

年	月	現金給与総額						きまって支給する給与						所定内給与			超過労働給与			特別に支払われた給与						
		計		男		女		計		男		女		計		男		女		計		男		女		
		計	男	女	計	男	女	計	男	女	計	男	女	計	男	女	計	男	女	計	男	女	計	男	女	
平成30 令和	年平均	302,125	371,930	205,567	260,267	320,215	177,343	228,980	31,287	41,858	51,715	28,224														
	2	341,971	422,775	235,512	271,124	332,376	190,425	250,108	21,016	70,847	90,399	45,087														
	3	354,767	454,191	233,288	286,656	362,508	193,977	273,115	13,541	68,111	91,683	39,311														
	4	376,468	457,021	249,388	306,390	369,562	206,732	287,315	19,075	70,078	87,459	42,656														
	5	349,103	398,727	267,197	283,111	323,161	217,007	267,679	15,432	65,992	75,566	50,190														
令和5年	1月	286,072	322,435	214,993	286,072	322,435	214,993	267,187	18,885	0	0	0														
	2	294,903	331,769	222,054	291,274	328,308	218,094	272,515	18,759	3,629	3,461	3,960														
	3	300,541	338,275	224,680	297,014	335,209	220,225	269,797	27,217	3,527	3,066	4,455														
	4	291,729	325,667	221,797	291,729	325,667	221,797	267,650	24,079	0	0	0														
	5	362,212	410,336	249,980	303,142	332,396	234,916	278,661	24,481	59,070	77,940	15,064														
	6	377,794	407,539	307,057	297,674	325,503	231,493	277,221	20,453	265,160	292,866	75,564														
	7	566,856	623,506	433,609	301,696	330,640	233,615	277,885	23,811	15,731	16,441	14,079														
	8	317,812	348,819	245,657	302,081	332,378	231,578	279,382	22,699	0	0	0														
令和5年	9	296,527	326,164	227,356	296,527	326,164	227,356	276,680	19,847	0	0	0														
	10	299,613	328,097	233,050	299,613	328,097	233,050	274,404	25,209	0	0	0														
	11	356,494	407,001	239,941	295,013	324,203	227,652	271,402	23,611	61,481	82,798	12,289														
	12	680,166	735,871	550,776	297,926	326,969	230,466	271,807	26,119	382,240	408,902	320,310														

[I-1 卸売業]

(単位：円)

年	月	現金給与総額						きまって支給する給与						所定内給与			超過労働給与			特別に支払われた給与						
		計		男		女		計		男		女		計		男		女		計		男		女		
		計	男	女	計	男	女	計	男	女	計	男	女	計	男	女	計	男	女	計	男	女	計	男	女	
平成30 令和	年平均	255,727	329,048	158,119	220,347	279,678	141,363	209,336	11,011	35,380	49,370	16,756														
	2	266,858	329,691	171,743	225,765	275,361	150,687	217,393	8,372	41,093	54,330	21,056														
	3	286,485	349,456	185,687	240,650	289,352	162,693	226,179	14,471	45,835	60,104	22,994														
	4	260,359	296,989	191,928	228,888	258,171	174,182	216,261	12,627	31,471	38,818	17,746														
	5	274,992	311,751	197,861	230,622	259,798	169,403	220,443	10,179	44,370	51,953	28,468														
令和5年	1月	239,205	282,446	149,209	235,460	277,073	148,852	227,238	8,222	3,745	5,373	357														
	2	245,518	284,752	160,824	243,931	282,430	160,824	236,227	7,704	1,587	2,322	0														
	3	254,607	292,402	173,359	248,739	283,996	172,946	239,879	8,860	5,868	8,406	413														
	4	258,960	297,310	177,370	255,154	292,951	174,740	245,646	9,508	3,806	4,359	2,630														
	5	250,619	284,833	170,878	250,314	284,397	170,878	242,450	7,864	305	436	0														
	6	349,582	400,287	239,993	257,101	292,820	179,902	248,452	8,649	92,481	107,467	60,091														
	7	367,957	423,497	243,783	260,449	295,811	181,387	251,866	8,583	107,508	127,686	62,396														
	8	303,660	350,122	204,604	259,545	296,173	181,456	249,860	9,685	44,115	53,949	23,148														
令和5年	9	258,859	298,018	174,014	255,859	293,819	173,612	247,254	8,605	3,000	4,199	402														
	10	256,811	295,478	172,948	256,547	295,159	172,803	247,996	8,551	264	319	145														
	11	253,484	290,860	172,593	253,219	290,539	172,448	244,925	8,294	265	321	145														
	12	527,137	611,722	343,135	255,293	292,470	174,419	246,185	9,108	271,844	319,252	168,716														

第5-1表 産業、性別常用労働者の1人平均月間現金給与額 (事業所規模5人以上)

[I-2 小売業]

年	月	現金給与総額						きまって支給する給与						所定内給与			超過労働給与			特別に支払われた給与						
		計		男		女		計		男		女		計		男		女		計		男		女		
		計	男	女	計	男	女	計	男	女	計	男	女	計	男	女	計	男	女	計	男	女	計	男	女	
平成	30	181,089	245,858	136,111	161,556	212,197	126,389	154,037	7,519	19,533	33,661	9,722	19,533	33,661	9,722	19,533	33,661	9,722	7,519	19,533	33,661	9,722	19,533	33,661	9,722	
令和	元	202,059	267,646	161,520	178,802	232,150	145,828	171,072	7,730	23,257	35,496	15,692	23,257	35,496	15,692	23,257	35,496	15,692	7,730	23,257	35,496	15,692	23,257	35,496	15,692	
	2	184,745	263,131	143,781	163,074	221,688	132,443	156,601	6,473	21,671	41,443	11,338	21,671	41,443	11,338	21,671	41,443	11,338	6,473	21,671	41,443	11,338	21,671	41,443	11,338	
	3	202,859	286,268	144,563	176,997	241,441	131,956	169,232	7,765	25,862	44,827	12,607	25,862	44,827	12,607	25,862	44,827	12,607	7,765	25,862	44,827	12,607	25,862	44,827	12,607	
	4	205,897	275,078	154,535	180,231	234,257	140,121	172,920	7,311	25,666	40,821	14,414	25,666	40,821	14,414	25,666	40,821	14,414	7,311	25,666	40,821	14,414	25,666	40,821	14,414	
	5	189,213	238,092	153,969	165,810	202,513	139,346	159,494	6,316	23,403	35,579	14,623	23,403	35,579	14,623	23,403	35,579	14,623	6,316	23,403	35,579	14,623	23,403	35,579	14,623	
令和	5	178,828	220,165	146,208	170,533	209,141	140,066	164,683	5,850	8,295	11,024	6,142	8,295	11,024	6,142	8,295	11,024	6,142	5,850	8,295	11,024	6,142	8,295	11,024	6,142	
	1	154,521	179,377	135,155	154,415	179,192	135,111	149,658	4,757	106	185	44	106	185	44	106	185	44	4,757	106	185	44	106	185	44	44
	2	177,407	217,340	147,560	162,463	197,083	136,587	155,105	7,358	14,944	20,257	10,973	14,944	20,257	10,973	14,944	20,257	10,973	7,358	14,944	20,257	10,973	14,944	20,257	10,973	
	3	169,017	205,033	142,165	161,573	195,191	136,509	153,221	8,352	7,444	9,842	5,656	7,444	9,842	5,656	7,444	9,842	5,656	8,352	7,444	9,842	5,656	7,444	9,842	5,656	
	4	180,995	230,499	145,149	161,075	194,844	136,622	154,257	6,818	19,920	35,655	8,527	19,920	35,655	8,527	19,920	35,655	8,527	6,818	19,920	35,655	8,527	19,920	35,655	8,527	
	5	176,184	222,854	143,274	165,795	202,238	140,097	160,025	5,770	10,389	20,616	3,177	10,389	20,616	3,177	10,389	20,616	3,177	5,770	10,389	20,616	3,177	10,389	20,616	3,177	
	6	253,419	348,786	187,833	172,925	218,369	141,672	167,464	5,461	80,494	130,417	46,161	80,494	130,417	46,161	80,494	130,417	46,161	5,461	80,494	130,417	46,161	80,494	130,417	46,161	
	7	195,832	245,961	160,066	171,844	211,046	143,874	165,644	6,200	23,988	34,915	16,192	23,988	34,915	16,192	23,988	34,915	16,192	6,200	23,988	34,915	16,192	23,988	34,915	16,192	
	8	164,155	199,225	139,559	164,105	199,156	139,522	158,762	5,343	50	69	37	50	69	37	50	69	37	5,343	50	69	37	50	69	37	37
	9	182,175	222,053	154,050	176,055	220,699	144,569	169,644	6,411	6,120	1,354	9,481	6,120	1,354	9,481	6,120	1,354	9,481	6,411	6,120	1,354	9,481	6,120	1,354	9,481	
	10	174,609	217,669	143,977	172,110	213,135	142,926	164,702	7,408	2,499	4,534	1,051	2,499	4,534	1,051	2,499	4,534	1,051	7,408	2,499	4,534	1,051	2,499	4,534	1,051	
	11	263,107	361,929	198,851	157,717	192,709	134,965	151,728	5,989	105,390	169,220	63,886	105,390	169,220	63,886	105,390	169,220	63,886	5,989	105,390	169,220	63,886	105,390	169,220	63,886	

[M75 宿泊業]

(単位：円)

年	月	現金給与総額						きまって支給する給与						所定内給与			超過労働給与			特別に支払われた給与					
		計		男		女		計		男		女		計		男		女		計		男		女	
		計	男	女	計	男	女	計	男	女	計	男	女	計	男	女	計	男	女	計	男	女	計	男	女
平成	30	151,016	187,607	117,209	147,924	183,564	114,995	144,668	3,256	3,092	4,043	2,214	3,092	4,043	2,214	3,092	4,043	2,214	3,256	3,092	4,043	2,214	3,092	4,043	2,214
令和	元	120,194	169,808	97,579	117,072	164,595	95,410	114,004	3,068	3,122	5,213	2,169	3,122	5,213	2,169	3,122	5,213	2,169	3,068	3,122	5,213	2,169	3,122	5,213	2,169
	2	120,866	158,438	109,626	118,285	155,616	107,117	117,086	1,199	2,581	2,822	2,509	2,581	2,822	2,509	2,581	2,822	2,509	1,199	2,581	2,822	2,509	2,581	2,822	2,509
	3	108,375	134,319	97,722	105,313	129,860	95,234	102,210	3,103	3,062	4,459	2,488	3,062	4,459	2,488	3,062	4,459	2,488	3,103	3,062	4,459	2,488	3,062	4,459	2,488
	4	155,575	188,518	128,669	139,992	165,865	118,861	130,163	9,829	15,583	22,653	9,808	15,583	22,653	9,808	15,583	22,653	9,808	9,829	15,583	22,653	9,808	15,583	22,653	9,808
	5	199,873	251,503	154,505	169,632	212,039	132,369	160,448	9,184	30,241	39,464	22,136	30,241	39,464	22,136	30,241	39,464	22,136	9,184	30,241	39,464	22,136	30,241	39,464	22,136
令和	5	165,046	215,908	120,974	165,046	215,908	120,974	153,401	11,645	0	0	0	0	0	0	0	0	0	11,645	0	0	0	0	0	0
	1	165,792	213,746	123,982	165,792	213,746	123,982	153,869	11,923	0	0	0	0	0	0	0	0	0	11,923	0	0	0	0	0	0
	2	171,750	215,425	132,630	165,849	208,589	127,566	155,061	10,788	5,901	6,836	5,064	5,901	6,836	5,064	5,901	6,836	5,064	10,788	5,901	6,836	5,064	5,901	6,836	5,064
	3	188,395	233,568	146,173	179,773	224,120	138,323	169,626	10,147	8,622	9,448	7,850	8,622	9,448	7,850	8,622	9,448	7,850	10,147	8,622	9,448	7,850	8,622	9,448	7,850
	4	170,493	210,030	134,418	168,375	209,172	131,152	159,337	9,038	2,118	858	3,266	2,118	858	3,266	2,118	858	3,266	9,038	2,118	858	3,266	2,118	858	3,266
	5	195,717	254,674	142,654	167,664	209,098	130,372	159,969	7,695	28,053	45,576	12,282	28,053	45,576	12,282	28,053	45,576	12,282	7,695	28,053	45,576	12,282	28,053	45,576	12,282
	6	250,155	330,923	178,792	169,649	212,704	131,608	162,107	7,542	80,506	118,219	47,184	80,506	118,219	47,184	80,506	118,219	47,184	7,542	80,506	118,219	47,184	80,506	118,219	47,184
	7	192,148	231,241	157,769	176,120	215,826	141,202	166,084	10,036	16,028	15,415	16,567	16,028	15,415	16,567	16,028	15,415	16,567	10,036	16,028	15,415	16,567	16,028	15,415	16,567
	8	171,457	215,669	132,514	171,151	215,669	131,988	162,401	8,750	306	0	576	306	0	576	306	0	576	8,750	306	0	576	306	0	576
	9	169,573	207,295	137,297	168,513	206,265	136,212	159,911	8,602	1,060	1,030	1,085	1,060	1,030	1,085	1,060	1,030	1,085	8,602	1,060	1,030	1,085	1,060	1,030	1,085
	10	209,383	275,963	154,236	171,148	209,400	139,464	163,537	7,611	38,235	66,563	14,772	38,235	66,563	14,772	38,235	66,563	14,772	7,611	38,235	66,563	14,772	38,235	66,563	14,772
	11	339,581	407,914	282,090	165,891	203,989	133,838	158,870	7,021	173,690	203,925	148,252	173,690	203,925	148,252	173,690	203,925	148,252	7,021	173,690	203,925	148,252	173,690	203,925	148,252

第5-1表 産業、性別常用労働者の1人平均月間現金給与額 (事業所規模5人以上)

[P83 医療業]

(単位：円)

年	月	現金給与総額						きまって支給する給与						所定内給与		超過労働給与		特別に支払われた給与					
		計		男		女		計		男		女		計		男		計		男		女	
		計	男	女	計	男	女	計	男	女	計	男	女	計	男	女	計	男	女	計	男	女	
平成30年	1	374,766	618,112	315,084	327,315	558,567	270,599	300,648	26,667	47,451	59,545	44,485											
令和	2	363,084	547,798	305,734	302,849	466,094	252,165	279,689	23,160	60,235	81,704	53,569											
	3	353,427	532,432	304,871	296,751	458,514	252,872	274,826	21,925	56,676	73,918	51,999											
	4	386,011	605,966	330,577	317,648	511,481	268,797	291,852	25,796	68,363	94,485	61,780											
	5	405,139	665,959	346,738	333,366	551,862	284,441	304,531	28,835	71,773	114,097	62,297											
	6	446,791	671,185	382,782	354,844	545,516	300,454	323,889	30,955	91,947	125,669	82,328											
令和5年	1	362,920	559,750	308,124	356,062	556,201	300,344	319,793	36,269	6,858	3,549	7,780											
	2	354,946	554,912	298,868	352,330	550,748	296,686	322,077	30,253	2,616	4,164	2,182											
	3	363,503	562,943	307,791	355,232	554,767	299,493	325,920	29,312	8,271	8,176	8,298											
	4	357,832	553,525	302,712	355,580	551,351	300,438	325,954	29,626	2,252	2,174	2,274											
	5	350,350	535,787	297,092	350,202	535,787	296,901	319,799	30,403	148	0	191											
	6	782,135	1,183,262	669,961	353,150	544,804	299,554	322,943	30,207	428,985	638,458	370,407											
	7	367,067	547,269	315,126	352,842	538,486	299,332	323,469	29,373	14,225	8,783	15,794											
	8	368,660	541,094	318,513	352,688	538,205	298,736	322,412	30,276	15,972	2,889	19,777											
	9	383,151	575,448	326,764	353,664	534,557	300,621	323,057	30,607	29,487	40,891	26,143											
	10	354,374	538,888	301,033	352,179	535,592	299,156	321,436	30,743	2,195	3,296	1,877											
	11	402,322	599,183	345,630	367,501	559,297	312,268	334,916	32,585	34,821	39,886	33,362											
	12	903,501	1,294,954	791,268	356,512	547,761	301,679	324,770	31,742	546,989	747,193	489,589											

[R91 職業紹介・労働者派遣業]

(単位：円)

年	月	現金給与総額						きまって支給する給与						所定内給与		超過労働給与		特別に支払われた給与					
		計		男		女		計		男		女		計		男		計		男		女	
		計	男	女	計	男	女	計	男	女	計	男	女	計	男	女	計	男	女	計	男	女	
平成30年	1	198,004	235,044	167,846	186,827	220,775	159,186	164,258	22,569	11,177	14,269	8,660											
令和	2	164,745	189,291	143,174	157,560	179,989	137,851	139,822	17,738	7,185	9,302	5,323											
	3	169,658	184,498	158,377	163,211	178,676	151,455	151,293	11,918	6,447	5,822	6,922											
	4	192,963	226,527	162,698	186,999	217,258	159,714	166,887	20,112	5,964	9,269	2,984											
	5	211,401	256,799	173,020	201,687	240,759	168,654	179,373	22,314	9,714	16,040	4,366											
	6	193,029	221,869	172,334	186,455	212,511	167,758	171,629	14,826	6,574	9,358	4,576											
令和5年	1	176,470	208,579	153,028	176,263	208,307	152,868	159,703	16,560	207	272	160											
	2	194,134	220,837	174,493	180,032	206,045	160,900	165,229	14,803	14,102	14,792	13,593											
	3	196,092	221,308	177,495	195,086	220,310	176,482	179,885	15,201	1,006	998	1,013											
	4	187,164	209,264	170,887	186,330	208,438	170,047	172,409	13,921	834	826	840											
	5	178,382	201,203	161,629	178,335	201,140	161,594	164,851	13,484	47	63	35											
	6	207,958	243,906	181,475	195,802	217,366	179,916	181,676	14,126	12,156	26,540	1,559											
	7	196,502	221,639	177,848	187,719	211,533	170,047	172,303	15,416	8,783	10,106	7,801											
	8	194,292	215,375	179,475	179,686	203,033	163,277	165,761	13,925	14,606	12,342	16,198											
	9	188,142	215,374	169,270	187,497	214,482	168,795	172,591	14,906	645	892	475											
	10	192,391	222,805	171,570	192,225	222,602	171,429	171,400	14,825	166	202	141											
	11	188,906	218,778	168,162	188,481	218,228	167,823	173,902	14,579	425	550	339											
	12	217,164	267,227	183,021	190,437	220,377	170,018	174,166	16,271	26,727	46,850	13,003											

第5-1表 産業、性別常用労働者の1人平均月間現金給与額 (事業所規模5人以上)

[R92 その他の事業サービス業]

(単位：円)

年	月	現金給与総額										きまって支給する給与			所定内給与		超過労働給与		特別に支払われた給与							
		計		男		女		計		男		女		計		男		女		計		男		女		
		計	男	女	計	男	女	計	男	女	計	男	女	計	男	女	計	男	女	計	男	女	計	男	女	
平成30年	1	169,834	240,759	120,008	156,817	219,485	112,792	144,900	11,917	13,017	21,274	7,216														
令和元	2	155,117	182,386	131,710	146,600	172,821	124,092	135,020	11,580	8,517	9,565	7,618														
	3	154,735	185,816	136,983	144,227	169,998	129,508	134,652	9,575	10,508	15,818	7,475														
	4	182,533	219,213	148,415	164,249	194,191	136,398	155,094	9,155	18,284	25,022	12,017														
	5	204,833	255,213	156,769	182,583	223,295	143,743	170,607	11,976	22,250	31,918	13,026														
		222,940	277,680	165,061	192,930	233,482	150,052	175,634	17,296	30,010	44,198	15,009														
令和5年	1	186,811	221,762	148,021	185,862	221,193	146,650	169,808	16,054	949	569	1,371														
	2	185,414	220,188	147,936	184,072	219,143	146,275	169,472	14,600	1,342	1,045	1,661														
	3	204,685	250,905	156,820	182,209	215,124	148,122	167,296	14,913	22,476	35,781	8,698														
	4	195,223	234,101	153,691	191,137	230,126	149,486	174,009	17,128	4,086	3,975	4,205														
	5	196,261	240,058	152,803	194,440	238,485	150,737	177,861	16,579	1,821	1,573	2,066														
	6	334,237	437,649	221,839	198,418	240,519	152,659	180,682	17,736	135,819	197,130	69,180														
	7	200,383	249,304	150,728	192,484	238,613	145,662	174,609	17,875	7,899	10,691	5,066														
	8	225,493	289,960	156,668	195,528	239,377	148,716	177,238	18,290	29,965	50,583	7,952														
	9	194,757	242,729	147,227	192,539	240,626	144,895	174,906	17,633	2,218	2,103	2,332														
	10	202,404	245,713	155,972	200,505	243,446	154,467	180,633	19,872	1,899	2,267	1,505														
	11	202,230	244,908	156,803	200,609	242,596	155,917	181,955	18,654	1,621	2,312	886														
	12	347,641	448,209	235,483	197,758	233,828	157,532	179,436	18,322	149,883	214,381	77,951														

第5-2表 産業、性別常用労働者の1人平均月間現金給与額 (事業所規模30人以上)

[TL 調査産業計]

(単位：円)

年	月	現金給与総額				きまって支給する給与				所定内給与と超過労働給与				特別に支払われた給与			
		計		女		計		女		計		男		計		男	
		男	女	男	女	計	男	女	計	男	女	計	男	女	計	男	女
平成30年 令和元	平均	315,796	241,673	260,678	312,813	202,924	237,159	23,519	55,118	69,894	38,749						
	2	314,349	248,822	258,975	309,946	206,116	238,536	20,439	55,374	67,589	42,706						
	3	294,144	241,063	246,311	291,159	203,384	229,139	17,172	47,833	58,442	37,679						
	4	310,250	249,386	256,639	305,139	208,855	235,349	21,290	53,611	66,887	40,531						
	5	323,676	258,964	264,354	312,090	214,770	242,540	21,814	59,322	73,887	44,194						
令和5年	1月	334,352	268,154	269,464	317,061	218,194	248,953	20,511	64,888	78,747	49,960						
	2	271,998	321,863	267,056	314,636	215,431	245,457	21,599	4,942	7,227	2,462						
	3	272,165	322,106	267,576	316,183	214,637	246,624	20,952	4,589	5,923	3,136						
	4	280,411	331,160	267,953	314,375	218,481	247,192	20,761	12,458	16,785	7,846						
	5	275,294	326,266	220,521	269,684	317,797	217,983	248,486	21,198	5,610	2,538						
	6	280,737	330,051	228,006	316,507	217,739	248,560	20,217	11,960	13,544	10,267						
	7	509,053	579,269	434,030	318,946	220,306	251,181	20,077	237,795	260,323	213,724						
	8	370,522	466,045	268,775	316,250	218,353	248,797	19,978	101,747	149,795	50,715						
	9	288,639	344,184	228,280	315,799	216,401	248,594	19,570	20,475	28,385	11,879						
	10	276,532	325,133	268,378	315,727	217,085	248,855	19,523	8,154	9,406	6,799						
	11	272,326	320,625	270,733	318,211	219,160	250,214	20,519	1,593	2,414	702						
	12	288,533	340,894	232,064	321,065	222,881	252,887	20,939	14,707	19,829	9,183						
	624,164	741,837	497,403	319,204	219,806	250,559	20,794	352,811	422,633	277,597							

[D 建設業]

(単位：円)

年	月	現金給与総額				きまって支給する給与				所定内給与と超過労働給与				特別に支払われた給与			
		計		女		計		女		計		男		計		男	
		男	女	男	女	計	男	女	計	男	女	計	男	女	計	男	女
平成30年 令和元	平均	347,152	247,810	296,150	306,191	212,894	276,684	19,466	51,002	52,943	34,916						
	2	366,655	254,762	300,857	311,497	210,691	282,340	18,517	65,798	68,362	44,071						
	3	337,962	242,847	290,688	300,726	208,714	269,826	20,862	47,274	48,883	34,133						
	4	353,414	251,256	290,696	301,467	212,097	267,450	23,246	62,718	65,946	39,159						
	5	377,892	268,284	313,766	326,477	222,203	284,968	28,798	64,126	66,631	46,081						
令和5年	1月	369,950	289,371	303,800	311,750	236,480	279,699	24,101	66,150	67,716	52,891						
	2	361,537	266,836	311,519	320,391	230,966	270,834	40,685	50,018	51,577	35,870						
	3	312,751	229,014	312,465	321,786	229,014	272,433	40,032	286	318	0						
	4	302,560	232,021	296,192	304,243	225,514	274,035	22,157	6,368	6,352	6,507						
	5	341,197	268,428	289,346	295,460	238,544	274,656	14,690	51,851	54,495	29,884						
	6	327,410	267,146	288,182	295,473	230,237	272,504	15,678	39,228	39,520	36,909						
	7	348,399	279,341	307,345	314,921	242,802	289,709	17,636	41,054	41,584	36,539						
	8	471,762	483,796	306,934	315,230	237,616	285,302	21,632	164,828	168,566	133,596						
	9	388,802	301,826	300,910	308,695	236,437	279,926	20,984	87,892	90,610	65,389						
	10	303,285	237,693	303,285	311,194	237,693	282,112	21,173	0	0	0						
	11	315,202	248,768	308,824	316,525	245,070	283,517	25,307	6,378	6,702	3,698						
	12	312,449	243,192	312,449	320,674	243,192	288,121	24,328	0	0	0						
	651,078	666,397	307,618	315,580	240,257	283,800	23,818	343,460	350,817	281,224							

第5-2表 産業、性別常用労働者の1人平均月間現金給与額 (事業所規模30人以上)

[E 製造業]

(単位：円)

年	月	現金給与総額										きまって支給する給与					所定内給与			超過労働給与			特別に支払われた給与						
		計		男		女		計		男		女		計		男		女		計		男		女					
		計	男	女	計	男	女	計	男	女	計	男	女	計	男	女	計	男	女	計	男	女	計	男	女				
平成30年平均		325,990	378,161	229,375	263,846	303,301	190,780	230,872	32,974	74,860	38,595	62,144	62,144	74,860	38,595	62,144	74,860	38,595	62,144	74,860	38,595	62,144	74,860	38,595	62,144	74,860	38,595	62,144	74,860
令和元	1	332,432	389,029	232,976	270,099	313,673	193,529	241,775	28,324	75,356	39,447	62,333	62,333	75,356	39,447	62,333	75,356	39,447	62,333	75,356	39,447	62,333	75,356	39,447	62,333	75,356	39,447	62,333	75,356
2	2	297,475	343,531	212,046	249,401	285,208	182,981	226,351	23,050	58,323	29,065	48,074	48,074	58,323	29,065	48,074	58,323	29,065	48,074	58,323	29,065	48,074	58,323	29,065	48,074	58,323	29,065	48,074	58,323
3	3	316,578	375,449	219,342	262,628	307,486	188,538	233,356	29,272	67,963	30,804	53,950	53,950	67,963	30,804	53,950	67,963	30,804	53,950	67,963	30,804	53,950	67,963	30,804	53,950	67,963	30,804	53,950	67,963
4	4	339,885	399,096	235,054	272,938	316,183	196,374	244,297	28,641	82,913	38,680	66,947	66,947	82,913	38,680	66,947	82,913	38,680	66,947	82,913	38,680	66,947	82,913	38,680	66,947	82,913	38,680	66,947	82,913
5	5	341,339	401,093	236,112	270,818	314,094	194,609	245,141	25,677	86,999	41,503	70,521	70,521	86,999	41,503	70,521	86,999	41,503	70,521	86,999	41,503	70,521	86,999	41,503	70,521	86,999	41,503	70,521	86,999
令和5年	1	267,329	312,070	188,915	265,466	309,902	187,587	240,470	24,996	2,168	1,328	1,863	2,168	2,168	1,328	1,863	2,168	1,328	1,863	2,168	1,328	1,863	2,168	1,328	1,863	2,168	1,328	1,863	2,168
2	2	277,759	322,650	199,082	269,779	314,623	191,184	242,477	27,302	8,027	7,898	7,980	8,027	8,027	7,898	7,980	8,027	7,898	7,980	8,027	7,898	7,980	8,027	7,898	7,980	8,027	7,898	7,980	8,027
3	3	285,264	332,882	202,172	268,679	312,416	192,361	241,213	27,466	16,585	9,811	16,585	20,466	20,466	9,811	16,585	20,466	9,811	16,585	20,466	9,811	16,585	20,466	9,811	16,585	20,466	9,811	16,585	20,466
4	4	274,930	319,032	197,076	270,706	313,813	194,608	243,813	26,893	4,224	2,468	4,224	5,219	5,219	2,468	4,224	5,219	2,468	4,224	5,219	2,468	4,224	5,219	2,468	4,224	5,219	2,468	4,224	5,219
5	5	278,778	323,143	200,172	273,097	317,150	195,043	247,824	25,273	5,681	5,129	5,681	5,993	5,993	5,129	5,681	5,993	5,129	5,681	5,993	5,129	5,681	5,993	5,129	5,681	5,993	5,129	5,681	5,993
6	6	480,688	581,020	303,317	273,484	316,635	197,199	248,073	25,411	207,204	106,118	207,204	264,385	264,385	106,118	207,204	264,385	106,118	207,204	264,385	106,118	207,204	264,385	106,118	207,204	264,385	106,118	207,204	264,385
7	7	445,726	527,830	300,397	271,615	314,083	196,446	246,160	25,455	174,111	103,951	174,111	213,747	213,747	103,951	174,111	213,747	103,951	174,111	213,747	103,951	174,111	213,747	103,951	174,111	213,747	103,951	174,111	213,747
8	8	303,230	349,795	221,098	268,740	311,957	192,512	244,836	23,904	34,490	28,586	34,490	37,838	37,838	28,586	34,490	37,838	28,586	34,490	37,838	28,586	34,490	37,838	28,586	34,490	37,838	28,586	34,490	37,838
9	9	279,861	324,689	200,345	271,512	314,082	196,001	247,160	24,352	8,349	4,344	8,349	10,607	10,607	4,344	8,349	10,607	4,344	8,349	10,607	4,344	8,349	10,607	4,344	8,349	10,607	4,344	8,349	10,607
10	10	271,326	314,014	195,811	271,248	313,902	195,795	246,027	25,221	78	16	78	112	112	16	78	112	16	78	112	16	78	112	16	78	112	16	78	112
11	11	298,930	350,836	207,546	272,967	315,182	198,645	247,104	25,863	25,654	8,901	25,863	35,654	35,654	8,901	25,863	35,654	8,901	25,863	35,654	8,901	25,863	35,654	8,901	25,863	35,654	8,901	25,863	35,654
12	12	629,399	752,789	414,684	272,414	315,290	197,803	246,389	26,025	437,499	216,881	246,389	356,985	356,985	216,881	246,389	356,985	216,881	246,389	356,985	216,881	246,389	356,985	216,881	246,389	356,985	216,881	246,389	356,985

[F 電気・ガス・熱供給・水道業]

(単位：円)

年	月	現金給与総額										きまって支給する給与					所定内給与			超過労働給与			特別に支払われた給与						
		計		男		女		計		男		女		計		男		女		計		男		女					
		計	男	女	計	男	女	計	男	女	計	男	女	計	男	女	計	男	女	計	男	女	計	男	女				
平成30年平均		530,792	572,103	271,466	429,964	461,585	231,468	368,571	61,393	110,518	39,998	100,828	110,518	39,998	100,828	110,518	39,998	100,828	110,518	39,998	100,828	110,518	39,998	100,828	110,518	39,998	100,828	110,518	39,998
令和元	1	510,411	550,131	341,838	395,218	424,825	269,565	360,419	34,799	125,306	72,273	115,193	125,306	72,273	115,193	125,306	72,273	115,193	125,306	72,273	115,193	125,306	72,273	115,193	125,306	72,273	115,193	125,306	72,273
2	2	529,408	560,952	385,248	403,284	426,269	298,241	372,863	30,421	134,683	87,007	126,124	134,683	87,007	126,124	134,683	87,007	126,124	134,683	87,007	126,124	134,683	87,007	126,124	134,683	87,007	126,124	134,683	87,007
3	3	559,255	600,673	386,121	427,952	458,832	298,870	386,488	41,464	141,841	87,251	131,303	141,841	87,251	131,303	141,841	87,251	131,303	141,841	87,251	131,303	141,841	87,251	131,303	141,841	87,251	131,303	141,841	87,251
4	4	597,219	670,661	370,881	459,259	514,477	289,085	408,508	50,751	156,184	81,796	137,960	156,184	81,796	137,960	156,184	81,796	137,960	156,184	81,796	137,960	156,184	81,796	137,960	156,184	81,796	137,960	156,184	81,796
5	5	580,924	619,388	405,739	454,759	484,948	317,262	402,339	52,420	134,440	88,477	126,165	134,440	88,477	126,165	134,440	88,477	126,165	134,440	88,477	126,165	134,440	88,477	126,165	134,440	88,477	126,165	134,440	88,477
令和5年	1	496,703	540,108	307,459	491,450	534,238	304,898	404,072	87,378	5,870	2,561	5,253	5,870	5,870	2,561	5,253	5,870	2,561	5,253	5,870	2,561	5,253	5,870	2,561	5,253	5,870	2,561	5,253	5,870
2	2	454,895	489,289	302,357	454,638	488,974	302,357	405,867	48,771	315	0	257	315	315	0	257	315	315	0	257	315	315	0	257	315	315	0	257	315
3	3	454,509	489,555	300,077	454,252	489,240	300,077	404,986	49,266	315	0	257	315	315	0	257	315	315	0	257	315	315	0	257	315	315	0	257	315
4	4	464,522	499,513	309,750	458,193	494,599	297,167	400,801	57,392	4,914	12,583	6,329	4,914	12,583	12,583	4,914	12,583	12,583	4,914	12,583	12,583	4,914	12,583	12,583	4,914	12,583	12,583	4,914	12,583
5	5	449,590	478,833	314,673	449,427	478,634	314,673	402,976	46,451	199	0	163	199	199	0	163	199	199	0	163	199	199	0	163	199	199	0	163	199
6	6	958,842	1,030,380	627,056	451,411	481,423	312,219	406,219	45,192	548,957	314,837	507,431	548,957	314,837	507,431	548,957	314,837	507,431	548,957	314,837	507,431	548,957	314,837	507,431	548,957	314,837	507,431	548,957	314,837
7	7	473,501	500,877	346,174	442,919	467,978	326,369	393,170	49,749	32,899	19,805	30,582	32,899	19,805	30,582	32,899	19,805	30,582	32,899	19,805	30,582	32,899	19,805	30,582	32,899	19,805	30,582	32,899	19,805
8	8	439,027	464,433	321,320	438,752	464,099	321,320	395,595	43,157	334	0	275	334	334	0	275	334	334	0	275	3								

第5-2表 産業、性別常用労働者の1人平均月間現金給与額（事業所規模30人以上）

[G 情報通信業]

(単位：円)

年 月	現金給与総額						きまって支給する給与						特別に支払われた給与								
	計			女			計			男			計			男			女		
	計	男	女	計	男	女	計	男	女	計	男	女	計	男	女	計	男	女			
平成30年平均	572,568	622,157	393,778	426,322	461,731	298,660	384,809	41,513	146,246	160,426	95,118	146,246	160,426	95,118							
令和元	462,233	506,946	349,181	352,876	387,465	265,421	319,290	33,586	109,357	119,481	83,760	109,357	119,481	83,760							
2	406,679	427,834	331,906	327,493	344,861	266,105	302,730	24,763	79,186	82,973	65,801	79,186	82,973	65,801							
3	444,707	459,936	377,648	348,908	360,259	298,926	322,001	26,907	95,799	99,677	78,722	95,799	99,677	78,722							
4	442,750	467,652	348,496	349,690	368,172	279,734	323,392	26,298	93,060	99,480	68,762	93,060	99,480	68,762							
5	458,948	498,349	353,524	344,965	371,480	274,019	316,684	28,281	113,983	126,869	79,505	113,983	126,869	79,505							
令和5年1月	352,296	378,054	283,017	342,841	369,316	271,634	313,104	29,737	9,455	8,738	11,383	9,455	8,738	11,383							
2	341,281	365,312	272,774	340,294	364,310	271,832	312,304	27,990	1,002	987	1,002	987	1,002	987							
3	462,191	508,355	335,091	338,744	366,610	262,022	311,809	26,935	123,447	141,745	73,069	123,447	141,745	73,069							
4	409,722	446,951	306,821	367,537	397,646	284,316	338,392	29,145	42,185	49,305	22,505	42,185	49,305	22,505							
5	345,761	373,547	270,514	345,631	373,376	270,495	316,111	29,520	130	171	19	130	171	19							
6	539,059	583,383	418,670	343,323	369,647	271,825	316,194	27,129	195,736	213,736	146,845	195,736	213,736	146,845							
7	681,239	747,349	500,860	341,407	364,781	277,631	312,966	28,441	339,832	382,568	223,229	339,832	382,568	223,229							
8	342,109	368,183	273,927	341,897	367,890	273,927	315,252	26,645	212	293	0	212	293	0							
9	344,000	366,966	283,285	343,930	366,916	283,165	315,424	28,506	70	50	120	70	50	120							
10	344,671	371,929	274,758	344,606	371,839	274,758	315,815	28,791	65	90	0	65	90	0							
11	345,320	373,918	272,445	345,320	373,918	272,445	316,804	28,516	0	0	0	0	0	0							
12	1,000,659	1,102,109	741,316	343,915	371,384	273,693	315,931	27,984	656,744	730,725	467,623	656,744	730,725	467,623							

[H 運輸業、郵便業]

(単位：円)

年 月	現金給与総額						きまって支給する給与						特別に支払われた給与								
	計			女			計			男			計			男			女		
	計	男	女	計	男	女	計	男	女	計	男	女	計	男	女	計	男	女			
平成30年平均	267,660	289,455	167,831	236,749	255,939	148,851	198,333	38,416	30,911	33,516	18,980	198,333	38,416	30,911	33,516	18,980					
令和元	274,954	292,930	192,738	244,679	260,781	171,034	210,427	34,252	30,275	32,149	21,704	210,427	34,252	30,275	32,149	21,704					
2	241,966	262,561	174,907	222,664	242,714	157,379	186,607	36,057	19,302	19,847	17,528	186,607	36,057	19,302	19,847	17,528					
3	299,726	319,906	201,585	244,247	258,322	175,799	195,107	49,140	55,479	61,584	25,786	195,107	49,140	55,479	61,584	25,786					
4	300,140	317,727	170,516	253,741	267,859	149,690	208,327	45,414	46,399	49,868	20,826	208,327	45,414	46,399	49,868	20,826					
5	311,965	327,905	185,342	271,222	284,503	165,723	239,977	31,245	40,743	43,402	19,619	239,977	31,245	40,743	43,402	19,619					
令和5年1月	270,039	283,532	160,345	255,143	267,496	154,716	223,586	31,557	14,896	16,036	5,629	223,586	31,557	14,896	16,036	5,629					
2	279,419	290,866	185,775	258,031	269,415	164,907	227,484	30,547	21,388	21,451	20,868	227,484	30,547	21,388	21,451	20,868					
3	283,322	298,310	156,639	264,309	277,845	149,899	231,183	33,126	19,013	20,465	6,740	231,183	33,126	19,013	20,465	6,740					
4	281,648	295,324	169,845	281,380	295,023	169,845	246,626	34,754	268	301	0	246,626	34,754	268	301	0					
5	267,963	280,793	165,532	267,963	280,793	165,532	235,307	32,656	0	0	0	235,307	32,656	0	0	0					
6	277,473	291,319	168,347	277,473	291,319	168,347	244,849	32,624	0	0	0	244,849	32,624	0	0	0					
7	468,595	496,397	250,117	277,408	290,866	171,649	248,236	29,172	191,187	205,531	78,468	248,236	29,172	191,187	205,531	78,468					
8	285,948	300,848	169,011	270,572	284,127	164,190	242,677	27,895	15,376	16,721	4,821	242,677	27,895	15,376	16,721	4,821					
9	285,310	299,424	176,434	268,519	281,116	171,345	239,898	28,621	16,791	18,308	5,089	239,898	28,621	16,791	18,308	5,089					
10	292,110	308,094	170,963	275,843	290,390	165,585	245,830	30,013	16,267	17,704	5,378	245,830	30,013	16,267	17,704	5,378					
11	295,483	311,037	175,403	278,861	292,973	169,916	246,331	32,530	16,622	18,064	5,487	246,331	32,530	16,622	18,064	5,487					
12	456,423	479,651	273,446	279,097	292,779	171,317	247,617	31,480	177,326	186,872	102,129	247,617	31,480	177,326	186,872	102,129					

第5-2表 産業、性別常用労働者の1人平均月間現金給与額 (事業所規模30人以上)

[I 卸売業、小売業]

(単位：円)

年 月	現金給与総額						きまって支給する給与						所定内給与と超過労働給与					
	計		男		女		計		男		女		計		男		女	
	計	男	女	計	男	女	計	男	女	計	男	女	計	男	女	計	男	女
平成 30 年平均	204,545	293,252	144,867	176,850	244,310	131,467	167,896	8,954	27,695	48,942	13,400							
令和 2	223,526	318,955	157,801	191,804	262,818	142,894	181,210	10,594	31,722	56,137	14,907							
3	216,452	335,746	157,388	185,850	273,271	142,567	176,860	8,990	30,602	62,475	14,821							
4	213,569	311,277	154,819	186,038	261,090	140,910	175,795	10,243	27,531	50,187	13,909							
5	219,759	324,094	158,859	189,609	266,064	144,983	179,803	9,806	30,150	58,030	13,876							
	230,137	334,370	160,734	198,006	277,617	144,997	187,956	10,050	32,131	56,753	15,737							
令和 5 年 1 月	209,744	285,125	156,957	197,320	268,600	147,404	188,734	8,586	12,424	16,525	9,553							
2	196,352	271,357	143,638	196,352	271,357	143,638	187,905	8,447	0	0	0							
3	201,658	280,426	146,289	198,398	274,043	145,224	188,907	9,491	3,260	6,383	1,065							
4	204,717	289,479	145,315	203,050	286,493	144,573	191,014	12,036	1,667	2,986	742							
5	199,117	278,741	145,798	198,474	278,048	145,188	188,279	10,195	643	693	610							
6	284,112	446,240	177,307	199,060	280,245	145,578	188,482	10,578	85,052	165,995	31,729							
7	281,686	433,309	184,239	196,653	278,697	143,924	186,355	10,298	85,033	154,612	40,315							
8	212,297	296,280	158,197	199,447	281,474	146,607	188,490	10,957	12,850	14,806	11,590							
9	195,589	276,234	143,503	195,589	276,234	143,503	185,932	9,657	0	0	0							
10	199,310	283,372	144,854	199,310	283,372	144,854	189,004	10,306	0	0	0							
11	196,631	278,481	144,218	196,631	278,481	144,218	186,852	9,779	0	0	0							
12	379,892	604,778	235,970	195,878	274,941	145,279	185,587	10,291	184,014	329,837	90,691							

[J 金融業、保険業]

(単位：円)

年 月	現金給与総額						きまって支給する給与						所定内給与と超過労働給与					
	計		男		女		計		男		女		計		男		女	
	計	男	女	計	男	女	計	男	女	計	男	女	計	男	女	計	男	女
平成 30 年平均	397,170	555,457	262,440	303,236	418,908	204,778	286,408	16,828	93,934	136,549	57,662							
令和 2	388,467	563,751	237,704	309,940	442,820	195,649	290,778	19,162	78,527	120,931	42,055							
3	335,128	544,990	245,629	286,053	406,634	234,629	279,517	6,536	49,075	138,356	11,000							
4	359,224	481,509	257,849	287,374	374,071	215,502	277,277	10,097	71,850	107,438	42,347							
5	351,741	456,463	274,510	287,129	370,034	225,988	276,680	10,449	64,612	86,429	48,522							
	438,752	538,246	350,916	335,799	410,460	269,885	317,002	18,797	102,953	127,786	81,031							
令和 5 年 1 月	327,952	408,696	256,685	327,952	408,696	256,685	314,542	13,410	0	0	0							
2	329,381	404,268	262,536	329,381	404,268	262,536	315,114	14,267	0	0	0							
3	335,166	409,368	268,815	334,995	409,368	268,491	320,593	14,402	171	0	324							
4	357,456	446,121	278,517	330,221	408,998	260,085	310,952	19,269	27,235	37,123	18,432							
5	727,320	855,269	616,161	343,010	429,759	267,644	320,695	22,315	384,310	425,510	348,517							
6	736,787	926,953	562,916	332,617	403,694	267,631	314,698	17,919	404,170	523,259	295,285							
7	328,101	391,237	270,342	328,032	391,153	270,287	308,048	19,984	69	84	55							
8	334,694	404,904	272,258	334,694	404,904	272,258	315,439	19,255	0	0	0							
9	341,222	415,198	276,623	341,117	415,198	276,426	322,068	19,049	105	0	197							
10	347,032	423,405	280,651	347,032	423,405	280,651	324,283	22,749	467	0	0							
11	346,482	417,201	285,403	346,015	416,760	284,913	324,522	21,493	441	0	490							
12	754,577	965,153	577,011	334,942	410,552	271,185	313,237	21,705	419,635	554,601	305,826							

第5-2表 産業、性別常用労働者の1人平均月間現金給与額 (事業所規模30人以上)

[K 不動産業、物品賃貸業]

(単位：円)

年	月	現金給与総額						きまって支給する給与						所定内給与と超過労働給与						特別に支払われた給与														
		計		男		女		計		男		女		計		男		女		計		男		女										
		計	男	女	計	男	女	計	男	女	計	男	女	計	男	女	計	男	女	計	男	女	計	男	女									
平成30 令和2	年平均	225,326	325,991	151,911	190,725	261,667	138,987	176,786	13,939	34,601	64,324	12,924	280,101	343,940	187,611	242,457	293,572	168,401	221,006	21,451	37,644	50,368	19,210	255,059	317,386	188,336	224,654	273,135	172,754	7,455	30,405	44,251	15,582	
	2	223,606	226,955	219,661	192,158	191,903	192,458	189,842	2,316	31,448	35,052	27,203	215,435	236,480	201,076	189,209	204,208	178,975	184,490	4,719	26,226	32,272	22,101	229,502	262,907	207,909	194,571	223,651	175,773	187,334	34,931	39,256	32,136	
	3	225,191	260,989	200,402	208,206	249,151	179,853	199,763	8,443	16,985	11,838	20,549	281,271	384,757	210,506	200,217	237,253	174,891	193,183	7,034	81,054	147,504	35,615	296,113	277,504	308,789	197,932	231,621	174,983	190,661	7,271	98,181	45,883	133,806
	4	205,036	209,844	202,304	183,374	200,593	173,585	175,025	8,349	21,662	9,251	28,719	199,848	237,306	174,690	192,960	161,930	165,568	6,735	0	0	0	0	199,848	237,306	174,690	192,960	161,930	165,568	6,735	0	0	0	0
	5	225,191	260,989	200,402	208,206	249,151	179,853	199,763	8,443	16,985	11,838	20,549	281,271	384,757	210,506	200,217	237,253	174,891	193,183	7,034	81,054	147,504	35,615	296,113	277,504	308,789	197,932	231,621	174,983	190,661	7,271	98,181	45,883	133,806
令和5年	1月	193,804	199,599	190,440	187,874	191,019	186,048	180,506	7,368	5,930	8,580	4,392	202,468	226,170	186,985	196,396	6,072	0	0	0	0	0	0	0	207,884	239,842	187,446	199,326	8,558	0	0	0	0	0
	2	207,884	239,842	187,446	202,304	200,593	173,585	175,025	8,349	21,662	9,251	28,719	205,036	209,844	202,304	183,374	200,593	173,585	175,025	8,349	21,662	9,251	28,719	225,191	260,989	200,402	208,206	249,151	179,853	199,763	8,443	16,985	11,838	20,549
	3	207,884	239,842	187,446	202,304	200,593	173,585	175,025	8,349	21,662	9,251	28,719	205,036	209,844	202,304	183,374	200,593	173,585	175,025	8,349	21,662	9,251	28,719	225,191	260,989	200,402	208,206	249,151	179,853	199,763	8,443	16,985	11,838	20,549
	4	205,036	209,844	202,304	183,374	200,593	173,585	175,025	8,349	21,662	9,251	28,719	199,848	237,306	174,690	192,960	161,930	165,568	6,735	0	0	0	0	199,848	237,306	174,690	192,960	161,930	165,568	6,735	0	0	0	0
	5	225,191	260,989	200,402	208,206	249,151	179,853	199,763	8,443	16,985	11,838	20,549	281,271	384,757	210,506	200,217	237,253	174,891	193,183	7,034	81,054	147,504	35,615	296,113	277,504	308,789	197,932	231,621	174,983	190,661	7,271	98,181	45,883	133,806
	6	281,271	384,757	210,506	200,217	237,253	174,891	193,183	7,034	81,054	147,504	35,615	296,113	277,504	308,789	197,932	231,621	174,983	190,661	7,271	98,181	45,883	133,806	281,271	384,757	210,506	200,217	237,253	174,891	193,183	7,034	81,054	147,504	35,615
	7	296,113	277,504	308,789	197,932	231,621	174,983	190,661	7,271	98,181	45,883	133,806	199,848	237,306	174,690	192,960	161,930	165,568	6,735	0	0	0	0	199,848	237,306	174,690	192,960	161,930	165,568	6,735	0	0	0	0
	8	199,848	237,306	174,690	192,960	161,930	165,568	6,735	0	0	0	0	199,848	237,306	174,690	192,960	161,930	165,568	6,735	0	0	0	0	199,848	237,306	174,690	192,960	161,930	165,568	6,735	0	0	0	0
令和5年	9月	172,303	190,158	161,930	172,303	190,158	161,930	165,568	6,735	0	0	0	193,403	227,241	170,739	193,156	227,241	170,327	185,169	7,987	247	0	412	194,470	227,127	172,617	194,470	227,127	172,617	187,856	6,614	0	0	0
	10	193,403	227,241	170,739	193,156	227,241	170,327	185,169	7,987	247	0	412	194,470	227,127	172,617	194,470	227,127	172,617	187,856	6,614	0	0	0	380,654	450,756	333,346	187,652	217,580	167,456	182,018	5,634	193,002	233,176	165,890
	11	194,470	227,127	172,617	194,470	227,127	172,617	187,856	6,614	0	0	0	380,654	450,756	333,346	187,652	217,580	167,456	182,018	5,634	193,002	233,176	165,890	380,654	450,756	333,346	187,652	217,580	167,456	182,018	5,634	193,002	233,176	165,890
	12	380,654	450,756	333,346	187,652	217,580	167,456	182,018	5,634	193,002	233,176	165,890	380,654	450,756	333,346	187,652	217,580	167,456	182,018	5,634	193,002	233,176	165,890	380,654	450,756	333,346	187,652	217,580	167,456	182,018	5,634	193,002	233,176	165,890

[L 学術研究, 専門・技術サービス業]

(単位：円)

年	月	現金給与総額						きまって支給する給与						所定内給与と超過労働給与						特別に支払われた給与														
		計		男		女		計		男		女		計		男		女		計		男		女										
		計	男	女	計	男	女	計	男	女	計	男	女	計	男	女	計	男	女	計	男	女	計	男	女									
平成30 令和2	年平均	478,610	514,691	333,982	378,552	406,324	267,228	345,111	33,441	100,058	108,367	66,754	378,052	442,454	235,642	308,115	356,258	201,659	288,679	19,436	69,937	86,196	33,983	340,326	393,426	193,310	297,763	338,602	184,694	281,179	16,584	42,563	54,824	8,616
	2	352,619	385,717	248,775	299,353	325,612	216,966	277,599	21,754	53,266	60,105	31,809	330,583	379,215	237,892	279,832	319,808	203,639	263,767	16,065	50,751	59,407	34,253	363,037	434,921	247,080	294,687	350,068	205,351	272,953	21,734	68,350	84,853	41,729
	3	321,588	380,535	226,854	301,578	357,979	210,937	271,613	29,965	20,010	22,556	15,917	304,317	360,963	211,230	304,317	360,963	211,230	274,262	30,055	0	0	0	294,249	347,880	206,394	347,880	206,394	273,762	20,487	0	0	0	
	4	304,317	360,963	211,230	304,317	360,963	211,230	274,262	30,055	0	0	0	549,175	652,809	382,467	297,842	350,365	213,352	275,540	22,302	251,333	302,444	169,115	294,249	347,880	206,394	347,880	206,394	273,762	20,487	0	0	0	
	5	341,975	407,569	236,869	291,168	346,612	202,327	272,713	18,455	50,807	60,957	34,542	341,975	407,569	236,869	291,168	346,612	202,327	272,713	18,455	50,807	60,957	34,542	363,563	443,001	235,777	288,682	340,569	205,215	16,662	74,881	102,432	30,562	
令和5年	1月	296,446	355,157	200,939	296,446	355,157	200,939	273,416	23,030	0	0	0	290,239	346,385	200,406	290,239	346,385	200,406	269,688	20,551	0	0	0	321,588	380,535	226,854	301,578	357,979	210,937	271,613	29,965	20,010	22,556	15,917
	2	290,239	346,385	200,406	290,239	346,385	200,406	269,688	20,551	0	0	0	290,239	346,385	200,406	290,239	346,385	200,406	269,688	20,551	0	0	0	304,317	360,963	211,230	304,317	360,963	211,230	274,262	30,055	0	0	0
	3	321,588	380,535	226,854	301,578	357,979	210,937	271,613	29,965	20,010	22,556	15,917	304,317	360,963	211,230	304,317	360,963	211,230	274,262	30,055	0	0	0	294,249	347,880	206,394	347,880	206,394	273,762	20,487	0	0	0	
	4	304,317	360,963	211,230	304,317	360,963	211,230	274,262	30,055	0	0	0	549,175	652,809	382,467	297,842	350,365	213,352	275,540	22,302	251,333	302,444	169,115	294,249	347,880	206,394	347,880	206,394	273,762	20,487	0	0	0	
	5	341,975	407,569	236,869	291,168	346,612	202,327	272,713	18,455	50,807	60,957	34,542	341,975	407,569	236,869	291,168	346,612	202,327	272,713	18,455	50,807	60,957	34,542	363,563	443,001	235,777	288,682	340,569	205,215	16,662	74,881	102,432	30,562	
	6	341,975	407,569	236,869	291,168	346,612	202,327	272,713	18,455	50,807	60,957	34,542	341,975	407,569	236,869	291,168	346,612																	

第5-2表 産業、性別常用労働者の1人平均月間現金給与額 (事業所規模30人以上)

[M] 宿泊業、飲食サービス業

(単位：円)

年 月	現金給与総額						きまって支給する給与						所定内給与と超過労働給与						特別に支払われた給与					
	計		男		女		計		男		女		計		男		女		計		男		女	
	平成	令和	平成	令和	平成	令和	平成	令和	平成	令和	平成	令和	平成	令和	平成	令和	平成	令和	平成	令和	平成	令和	平成	令和
30年平均	148,971	190,868	119,150	145,928	186,297	117,194	141,060	4,868	3,043	4,571	1,956													
元	127,070	184,616	105,828	121,518	175,091	101,743	117,890	3,628	5,552	9,525	4,085													
2	110,057	150,244	93,721	107,230	146,624	91,216	104,656	2,574	2,827	3,620	2,505													
3	102,052	126,333	90,805	99,020	121,224	88,736	95,757	3,263	3,032	5,109	2,069													
4	120,089	152,129	104,328	114,041	144,130	99,240	108,678	5,363	6,048	7,999	5,088													
5	134,426	171,093	117,388	127,139	160,802	111,497	120,387	6,752	7,287	10,291	5,891													
5年1月	118,449	158,207	99,617	118,449	158,207	99,617	112,079	6,370	0	0	0													
2	116,631	151,066	100,282	116,631	151,066	100,282	109,841	6,790	0	0	0													
3	128,252	164,101	111,543	122,599	153,962	107,981	115,753	6,846	5,653	10,139	3,562													
4	129,203	164,555	112,775	129,203	164,555	112,775	121,515	7,688	0	0	0													
5	133,288	166,902	117,920	131,225	165,440	115,582	123,585	7,640	2,063	1,462	2,338													
6	132,098	168,216	115,754	129,457	162,270	114,608	122,552	6,905	2,641	5,946	1,146													
7	146,838	187,394	128,242	130,441	168,491	112,994	124,403	6,038	16,397	18,903	15,248													
8	148,978	192,726	128,893	132,908	169,742	115,998	125,845	7,063	16,070	22,984	12,895													
9	129,117	165,731	112,407	129,117	165,731	112,407	122,530	6,587	0	0	0													
10	134,687	165,886	120,294	133,075	164,391	118,629	126,245	6,830	1,612	1,495	1,665													
11	135,798	165,876	121,822	131,075	159,350	117,937	124,326	6,749	4,723	6,526	3,885													
12	157,942	200,113	137,358	121,001	147,288	108,170	115,452	5,549	36,941	52,825	29,188													

[N] 生活関連サービス業、娯楽業

(単位：円)

年 月	現金給与総額						きまって支給する給与						所定内給与と超過労働給与						特別に支払われた給与					
	計		男		女		計		男		女		計		男		女		計		男		女	
	平成	令和	平成	令和	平成	令和	平成	令和	平成	令和	平成	令和	平成	令和	平成	令和	平成	令和	平成	令和	平成	令和	平成	令和
30年平均	274,383	337,720	212,994	240,703	299,569	183,647	230,069	10,634	33,680	38,151	29,347													
元	249,807	320,741	176,670	229,077	290,808	165,428	221,846	7,231	20,730	29,933	11,242													
2	168,018	314,684	120,121	145,497	251,386	110,916	141,943	3,554	22,521	63,298	9,205													
3	157,706	305,838	114,153	136,413	238,334	106,447	133,761	2,652	21,293	67,504	7,706													
4	218,931	267,637	188,207	203,746	253,879	172,121	186,942	16,804	15,185	13,758	16,086													
5	199,564	268,314	159,032	181,759	241,483	146,548	163,348	18,411	17,805	26,831	12,484													
5年1月	163,717	236,816	129,597	163,717	236,816	129,597	148,917	14,800	0	0	0													
2	197,303	274,979	155,862	177,307	245,459	140,947	162,898	14,409	19,996	29,520	14,915													
3	184,701	252,653	147,276	184,701	252,653	147,276	168,712	15,989	0	0	0													
4	176,894	229,915	147,058	176,894	229,915	147,058	161,013	15,881	0	0	0													
5	173,728	230,836	140,594	173,728	230,836	140,594	156,248	17,480	0	0	0													
6	172,593	218,537	145,614	172,593	218,537	145,614	157,731	14,862	0	0	0													
7	200,103	246,916	173,359	175,503	227,820	145,615	158,316	17,187	24,600	19,096	27,744													
8	268,585	404,875	185,051	186,466	255,045	144,433	166,693	19,773	82,119	149,830	40,618													
9	182,220	236,058	147,305	182,220	236,058	147,305	163,244	18,976	0	0	0													
10	191,161	246,652	155,583	189,809	246,652	153,735	165,855	23,954	1,352	579	1,848													
11	189,696	247,678	151,907	189,696	247,678	151,907	167,990	21,706	78,088	103,249	61,648													
12	281,128	368,602	223,974	203,040	265,353	162,326	179,065	23,975	0	0	0													

第5-2表 産業、性別常用労働者の1人平均月間現金給与額（事業所規模30人以上）

[0 教育，学習支援業] (単位：円)

年 月	現金給与総額						きまって支給する給与						所定内給与						超過労働給与						特別に支払われた給与																																																																																																																																																																			
	計		男		女		計		男		女		計		男		女		計		男		女		計		男		女																																																																																																																																																															
	平成 令和	457,513	540,077	381,842	343,785	402,117	290,322	334,876	8,909	113,728	137,960	91,520	490,394	509,553	478,714	364,872	387,970	350,790	360,483	4,389	125,522	121,583	127,924	463,940	489,639	450,192	351,416	370,856	341,016	350,291	1,125	112,524	118,783	109,176	485,499	517,350	465,519	362,152	390,692	344,248	360,455	1,697	123,347	126,658	121,271	487,690	515,864	462,677	364,321	388,423	342,923	361,085	3,236	123,369	127,441	119,754	483,524	512,149	453,026	359,947	387,012	331,112	356,608	3,339	123,577	125,137	121,914	368,849	400,556	333,058	368,588	400,556	332,502	365,914	2,674	261	0	556	368,978	401,837	331,870	368,978	401,837	331,870	366,242	2,736	0	0	368,085	398,447	342,025	364,385	3,700	0	0	359,644	399,731	323,864	359,644	399,731	323,864	353,596	6,048	0	0	351,324	378,355	326,107	351,324	378,355	326,107	347,531	3,793	0	0	1,116,162	1,113,884	1,118,284	359,872	388,889	332,856	356,464	3,408	756,290	724,995	785,428	349,717	373,529	327,743	349,268	373,529	326,880	346,242	3,026	449	0	863	357,222	382,274	326,371	357,222	382,274	326,371	354,294	2,928	0	0	351,942	371,489	327,962	351,681	371,489	327,380	348,276	3,405	261	0	582	355,907	375,958	331,475	355,907	375,958	331,475	353,721	2,186	0	0	364,434	386,929	337,043	364,434	386,929	337,043	361,417	3,017	0	0	1,084,465	1,160,391	993,191	364,227	388,595	334,933	360,970	3,257	720,238	771,796

[P 医療，福祉] (単位：円)

年 月	現金給与総額						きまって支給する給与						所定内給与						超過労働給与						特別に支払われた給与																																																																																																																																																																												
	計		男		女		計		男		女		計		男		女		計		男		女		計		男		女																																																																																																																																																																								
	平成 令和	350,928	492,990	299,007	296,279	420,415	250,910	274,874	21,405	54,649	72,575	48,097	327,947	440,506	289,770	273,606	373,915	239,583	255,096	18,510	54,341	66,591	50,187	320,740	415,209	289,560	266,591	351,282	238,639	251,084	15,507	54,149	63,927	50,921	338,944	442,840	304,083	281,682	372,072	251,352	262,640	19,042	57,262	70,768	52,731	340,110	445,737	305,964	280,331	368,907	251,697	259,775	20,556	59,779	76,830	54,267	366,483	485,120	327,561	294,059	393,396	261,469	272,264	21,795	72,424	91,724	66,092	295,805	391,724	263,939	294,177	389,791	262,413	268,936	25,241	1,628	1,933	1,526	290,553	387,810	258,086	289,066	385,775	256,782	268,293	20,773	1,487	2,035	1,304	304,370	404,745	270,859	291,987	389,992	259,268	271,345	20,642	12,383	14,753	11,591	295,897	395,837	262,661	294,505	394,728	261,175	273,013	21,492	1,392	1,109	1,486	298,251	401,717	263,934	293,371	393,397	260,195	271,639	21,732	4,880	8,320	3,739	630,110	825,456	566,613	294,716	394,987	262,123	273,540	21,176	335,394	430,469	304,490	331,189	437,577	296,681	394,521	260,862	272,784	20,814	37,591	43,056	35,819	294,674	393,933	262,455	293,341	393,462	260,843	271,584	21,757	1,333	471	1,612	310,364	414,685	276,384	392,331	392,896	260,900	272,023	21,308	17,033	21,789	15,484	294,625	391,310	262,928	293,357	389,580	261,811	271,384	21,973	1,268	1,730	1,117	321,465	425,605	287,833	302,197	404,138	269,275	279,583	22,614	19,268	21,467	18,558	729,507	960,843	654,900	295,040	397,879	261,874	273,073	21,967	434,467	562,964

第5-2表 産業、性別常用労働者の1人平均月間現金給与額 (事業所規模30人以上)

[Q 複合サービス事業]

(単位: 円)

年	月	現金給与総額						きまって支給する給与						所定内給与		超過労働給与		特別に支払われた給与											
		計			女			計			男			女			計		男		女		計		男		女		
		計	男	女	計	男	女	計	男	女	計	男	女	計	男	女	計	男	女	計	男	女	計	男	女	計	男	女	
平成30年 令和元	1	298,678	341,970	226,904	247,307	282,154	189,533	232,610	14,697	51,371	59,816	37,371	23,385	18,988	21,468	59,816	37,371	59,816	37,371	59,816	37,371	59,816	37,371	59,816	37,371	59,816	37,371	59,816	37,371
	2	288,105	320,870	216,482	243,561	270,407	184,878	228,226	15,335	44,544	50,463	31,604	23,385	18,988	21,468	50,463	31,604	50,463	31,604	50,463	31,604	50,463	31,604	50,463	31,604	50,463	31,604	50,463	
	3	351,557	398,974	262,880	276,697	311,579	211,463	257,709	18,988	74,860	87,395	51,417	18,988	18,988	21,468	87,395	51,417	87,395	51,417	87,395	51,417	87,395	51,417	87,395	51,417	87,395	51,417	87,395	
	4	353,971	389,894	254,306	289,396	318,301	209,201	267,141	22,255	64,575	71,593	45,105	22,255	21,468	21,468	71,593	45,105	71,593	45,105	71,593	45,105	71,593	45,105	71,593	45,105	71,593	45,105	71,593	
	5	337,478	385,389	259,772	276,643	316,778	211,549	255,175	21,468	60,835	68,611	48,223	21,468	21,468	21,468	68,611	48,223	68,611	48,223	68,611	48,223	68,611	48,223	68,611	48,223	68,611	48,223	68,611	
令和5年	1	348,927	395,488	250,384	285,963	322,595	208,436	263,427	22,536	62,964	72,893	41,948	22,536	22,536	22,536	72,893	41,948	72,893	41,948	72,893	41,948	72,893	41,948	72,893	41,948	72,893	41,948	72,893	
	2	289,457	331,563	210,763	289,127	331,059	210,758	258,317	30,810	330	504	5	30,810	30,810	30,810	504	5	30,810	504	330	504	330	504	330	504	330	504	330	
	3	286,652	326,454	212,083	286,322	325,947	212,083	262,937	23,385	330	507	0	23,385	23,385	23,385	507	0	23,385	507	330	507	330	507	330	507	330	507	330	
	4	287,314	324,699	218,873	277,399	314,443	209,582	259,548	17,851	9,915	10,256	9,291	17,851	17,851	17,851	10,256	9,291	10,256	9,291	10,256	9,291	10,256	9,291	10,256	9,291	10,256	9,291	10,256	
	5	290,570	331,032	210,270	273,041	314,396	190,968	254,524	18,517	17,529	16,636	19,302	18,517	18,517	18,517	16,636	19,302	18,517	16,636	19,302	18,517	16,636	19,302	18,517	16,636	19,302	18,517	16,636	
	6	330,597	369,853	242,333	294,611	327,636	220,356	272,310	22,301	35,986	42,217	21,977	22,301	22,301	22,301	42,217	21,977	22,301	42,217	22,301	35,986	42,217	22,301	35,986	42,217	22,301	35,986	42,217	
	7	514,766	597,338	327,304	290,840	325,945	211,142	267,526	23,314	223,926	271,393	116,162	23,314	23,314	23,314	271,393	116,162	23,314	271,393	116,162	23,314	271,393	116,162	23,314	271,393	116,162	23,314	271,393	
	8	381,691	419,024	296,852	284,714	317,485	210,242	263,111	21,603	96,977	101,539	86,610	21,603	21,603	21,603	101,539	86,610	21,603	101,539	86,610	21,603	96,977	101,539	86,610	21,603	96,977	101,539	86,610	
	9	305,777	336,961	235,680	283,229	316,515	208,406	262,176	21,053	22,548	20,446	27,274	21,053	21,053	21,053	20,446	27,274	21,053	20,446	27,274	21,053	22,548	20,446	27,274	21,053	22,548	20,446	27,274	
	10	280,814	315,724	202,177	280,183	315,110	201,510	262,040	18,143	631	614	667	18,143	18,143	18,143	614	667	18,143	614	667	18,143	631	614	667	18,143	631	614	667	
	11	293,016	328,217	213,459	291,693	327,513	210,737	266,486	25,207	1,323	704	2,722	213,459	266,486	25,207	704	2,722	213,459	266,486	25,207	704	2,722	213,459	266,486	25,207	704	2,722	213,459	
	12	292,888	331,255	206,806	292,452	330,774	206,470	266,212	26,240	436	481	336	206,806	266,212	26,240	436	481	206,806	266,212	26,240	436	481	336	206,806	266,212	26,240	436	481	
		651,690	736,907	459,863	288,856	324,021	209,698	267,192	21,664	412,886	250,165	459,863	288,856	324,021	209,698	267,192	21,664	412,886	250,165	459,863	288,856	324,021	209,698	267,192	21,664	412,886	250,165		

[R サービス業 (他に分類されないもの)]

(単位: 円)

年	月	現金給与総額						きまって支給する給与						所定内給与		超過労働給与		特別に支払われた給与										
		計			女			計			男			女			計		男		女		計		男		女	
		計	男	女	計	男	女	計	男	女	計	男	女	計	男	女	計	男	女	計	男	女	計	男	女	計	男	女
平成30年 令和元	1	182,013	237,097	130,622	163,493	206,220	123,630	148,926	14,567	18,520	30,877	6,992	14,567	14,567	14,567	30,877	6,992	14,567	30,877	14,567	14,567	14,567	14,567	14,567	14,567	14,567	14,567	
	2	192,516	242,590	134,803	173,899	214,295	127,341	158,975	14,924	18,617	28,295	7,462	14,924	14,924	14,924	28,295	7,462	14,924	18,617	28,295	14,924	14,924	14,924	14,924	14,924	14,924	14,924	
	3	199,688	248,617	150,346	179,317	216,087	142,236	165,622	13,695	20,371	32,530	8,110	13,695	13,695	13,695	32,530	8,110	13,695	20,371	32,530	13,695	13,695	13,695	13,695	13,695	13,695	13,695	
	4	197,945	238,256	149,431	180,526	213,154	141,259	165,801	14,725	17,419	25,102	8,172	14,725	14,725	14,725	25,102	8,172	14,725	17,419	25,102	14,725	14,725	14,725	14,725	14,725	14,725	14,725	
	5	201,106	244,986	158,992	183,792	219,782	149,250	169,169	14,623	17,314	25,204	9,742	14,623	14,623	14,623	25,204	9,742	14,623	17,314	25,204	14,623	14,623	14,623	14,623	14,623	14,623	14,623	
令和5年	1	215,046	263,601	167,638	193,245	229,841	157,514	177,260	15,985	21,801	33,760	10,124	177,260	15,985	21,801	33,760	10,124	177,260	15,985	21,801	33,760	15,985	21,801	33,760	15,985	21,801	33,760	
	2	187,545	225,763	149,446	186,812	225,267	148,476	170,622	16,190	733	496	970	16,190	16,190	16,190	496	970	16,190	733	496	733	496	733	496	733	496	733	
	3	189,203	225,952	152,555	188,202	225,091	151,415	173,637	14,565	1,001	861	1,140	14,565	14,565	14,565	861	1,140	14,565	173,637	14,565	1,001	861	1,140	1,001	861	1,140		
	4	202,432	242,241	163,595	192,406	226,028	159,604	176,780	15,626	10,026	16,213	3,991	15,626	15,626	15,626	16,213	3,991	15,626	176,780	15,626	10,026	16,213	3,991	10,026	16,213	3,991		
	5	200,299	238,134	162,558	192,305	226,111	158,584	176,185	16,120	7,994	12,023	3,974	16,120	16,120	16,120	12,023	3,974	16,120	176,185	16,120	7,994	12,023	3,974	7,994	12,023	3,974		
	6	191,953	229,215	156,688	190,676	228,080	155,276	175,186	15,490	1,277	1,135	1,412	15,490	15,490	15,490	1,135	1,412	15,490	175,186	15,490	1,277	1,135	1,412	1,277	1,135	1,412		
	7	284,191	368,828	200,631	196,723	231,831	162,062	181,226	15,497	87,468	136,997	38,569	15,497	15,497	15,497	136,997	38,569	15,497	181,226	15,497	87,468	136,997	38,569	87,468	136,997	38,569		
	8	215,042	268,307	164,169	192,145	230,708	155,314	176,087	16,058	22,897	37,599	8,855	16,058	16,058	16,058	37,599	8,855	16,058	176,087	16,058	22,897	37,599	8,855	22,897	37,599	8,855		
	9	199,130	241,168	157,562	191,328	228,086	154,981	175,218	16,110	7,802	13,082	2,581	16,110	16,110	16,110	7,802	13,082	16,110	175,218	16,110	7,802	13,082	2,581	7,802	13,082	2,581		
	10	197,680	242,352	156,000	191,543	231,184	154,557	175,949	15,594	6,137	11,168	1,443	15,594	15,594	15,594	11,168	1,443	15,594	175,949	15,594	6,137	11,168	1,443	6,137	11,168	1,443		
	11	201,268	239,468	163,749	199,708	237,405	162,683	182,651	17,057	1,560	2,063	1,066	17,057	17,057	17,057	2,063	1,066	17,057	182,651	17,057	1,560	2,063	1,066	1,560	2,063	1,06		

第5-2表 産業、性別常用労働者の1人平均月間現金給与額 (事業所規模30人以上)

[E09,10 食料品, 飲料・たばこ・飼料製造業]

(単位:円)

年	月	現金給与総額						きまって支給する給与						特別に支払われた給与			
		計		男	女	計		男	女	所定内給与		超過労働給与	計		男	女	
		計	男	女	計	男	女	計	男	女	計	男	女	計	男	女	
平成	30年平均	258,359	329,167	199,728	214,818	270,971	168,322	195,379	19,439	43,541	58,196	31,406					
令和	元	327,974	428,372	246,229	247,880	319,756	189,357	230,668	17,212	80,094	108,616	56,872					
	2	201,992	258,420	166,534	180,782	224,882	153,070	166,302	14,480	21,210	33,538	13,464					
	3	208,272	272,043	171,335	183,776	233,056	155,232	167,359	16,417	24,496	38,987	16,103					
	4	232,526	294,004	184,755	204,012	252,027	166,703	183,835	20,177	28,514	41,977	18,052					
	5	241,679	300,581	193,522	203,235	247,602	166,962	183,519	19,716	38,444	52,979	26,560					
令和	5年1月	201,682	246,878	164,578	201,009	246,086	164,002	183,401	17,608	673	792	576					
	2	244,299	313,824	187,961	199,818	245,641	162,686	182,440	17,378	44,481	68,183	25,275					
	3	213,393	256,211	178,534	204,499	248,480	168,692	183,538	20,961	8,894	7,731	9,842					
	4	201,997	246,825	165,086	201,433	245,840	164,869	180,249	21,184	564	985	217					
	5	218,660	260,714	183,892	202,677	247,116	165,937	181,458	21,219	15,983	13,598	17,955					
	6	254,937	320,025	201,475	206,672	251,059	170,213	187,143	19,529	48,265	68,966	31,262					
	7	317,184	404,291	245,324	207,194	249,401	172,375	186,130	21,064	109,990	154,890	72,949					
	8	215,237	259,604	178,623	201,550	243,720	166,750	183,729	17,821	13,687	15,884	11,873					
	9	202,857	246,859	166,472	202,857	246,859	166,472	186,172	16,685	0	0	0					
	10	201,935	247,743	164,125	201,935	247,743	164,125	183,494	18,441	0	0	0					
	11	242,808	298,933	197,711	207,558	253,406	170,719	183,748	23,810	35,250	45,527	26,992					
	12	380,238	502,838	283,413	201,535	245,824	166,557	180,752	20,783	178,703	257,014	116,856					

[E11 繊維工業]

(単位:円)

年	月	現金給与総額						きまって支給する給与						特別に支払われた給与			
		計		男	女	計		男	女	所定内給与		超過労働給与	計		男	女	
		計	男	女	計	男	女	計	男	女	計	男	女	計	男	女	
平成	30年平均	174,067	253,655	160,414	160,968	231,863	148,806	150,971	9,997	13,099	21,792	11,608					
令和	元	171,796	230,118	161,651	160,400	211,607	151,493	149,016	11,384	11,396	18,511	10,158					
	2	161,421	217,025	147,748	155,417	206,031	142,971	149,012	6,405	6,004	10,994	4,777					
	3	161,803	227,130	152,347	154,795	215,156	146,058	149,919	4,876	7,008	11,974	6,289					
	4	176,897	271,312	161,388	165,969	244,722	153,033	157,186	8,783	10,928	26,590	8,355					
	5	199,883	299,245	179,116	182,936	265,381	165,704	170,292	12,644	16,947	33,864	13,412					
令和	5年1月	170,117	249,543	152,216	170,117	249,543	152,216	161,274	8,843	0	0	0					
	2	189,560	273,520	170,717	177,634	262,705	158,542	167,872	9,762	11,926	10,815	12,175					
	3	181,011	259,605	163,733	181,011	259,605	163,733	171,566	9,445	0	0	0					
	4	182,911	251,830	167,971	182,911	251,830	167,971	171,238	11,673	0	0	0					
	5	176,564	260,445	158,796	176,564	260,445	158,796	166,597	9,967	0	0	0					
	6	185,260	268,401	167,974	185,260	268,401	167,974	174,071	11,189	0	0	0					
	7	255,534	409,575	223,479	183,604	267,031	166,243	173,141	10,463	71,930	142,544	57,236					
	8	193,285	303,055	171,721	177,281	267,590	159,540	164,476	12,805	16,004	35,465	12,181					
	9	185,875	268,108	168,761	185,875	268,108	168,761	172,004	13,871	0	0	0					
	10	190,299	278,089	173,368	190,299	278,089	173,368	171,891	18,408	0	0	0					
	11	189,946	279,852	172,415	189,946	279,852	172,415	172,378	17,568	0	0	0					
	12	296,343	496,149	255,778	194,255	274,826	177,898	176,651	17,604	102,088	221,323	77,880					

第5-2表 産業、性別常用労働者の1人平均月間現金給与額 (事業所規模30人以上)

[E13 家具・装備品製造業]

(単位：円)

年	月	現金給与総額						きまって支給する給与						所定内給与と超過労働給与						特別に支払われた給与								
		計		男		女		計		男		女		計		男		女		計		男		女				
		平成	令和	2	3	4	5	1	2	3	4	5	1	2	3	4	5	1	2	3	4	5	1	2	3	4	5	
30年平均		282,264	296,350	222,699	239,161	249,976	193,426	215,520	23,641	43,103	46,374	29,273																
元		247,464	258,206	202,523	217,388	226,140	180,775	197,683	19,705	30,076	32,066	21,748																
2		241,865	254,164	205,344	215,877	226,881	183,200	203,945	11,932	25,988	27,283	22,144																
3		250,706	271,267	207,479	220,943	237,615	185,891	201,510	19,433	29,763	33,652	21,588																
4		300,734	326,056	235,881	254,310	273,678	204,706	219,915	34,395	46,424	52,378	31,175																
5		297,199	318,667	234,253	253,428	269,602	206,005	219,933	33,495	43,771	49,065	28,248																
令和5年	1月	245,969	262,322	197,449	245,969	262,322	197,449	217,523	28,446	0	0	0																
	2	256,991	275,238	205,296	256,991	275,238	205,296	210,686	46,305	0	0	0																
	3	255,512	274,558	200,028	255,512	274,558	200,028	210,120	45,392	0	0	0																
	4	261,076	280,155	205,444	255,063	273,174	202,252	226,113	28,950	6,013	6,981	3,192																
	5	252,642	268,499	205,390	252,642	268,499	205,390	227,157	25,485	0	0	0																
	6	436,879	474,446	324,859	254,067	268,504	211,016	225,260	28,807	182,812	205,942	113,843																
	7	259,271	272,322	220,509	251,083	266,055	206,617	223,277	27,806	8,188	6,267	13,892																
	8	299,435	321,222	234,335	252,772	268,623	205,410	219,236	33,536	46,663	52,599	28,925																
	9	254,109	271,318	203,411	254,109	271,318	203,411	223,796	30,313	0	0	0																
	10	252,701	267,553	209,529	252,701	267,553	209,529	221,184	31,517	0	0	0																
	11	255,155	269,637	213,337	255,155	269,637	213,337	215,268	39,887	0	0	0																
	12	533,225	582,845	389,269	255,051	269,944	211,842	219,188	35,863	278,174	312,901	177,427																

[E15 印刷・関連産業]

(単位：円)

年	月	現金給与総額						きまって支給する給与						所定内給与と超過労働給与						特別に支払われた給与								
		計		男		女		計		男		女		計		男		女		計		男		女				
		平成	令和	2	3	4	5	1	2	3	4	5	1	2	3	4	5	1	2	3	4	5	1	2	3	4	5	
30年平均		314,435	344,792	239,688	279,122	304,983	215,444	235,209	43,913	35,313	39,809	24,244																
元		240,055	253,952	219,292	231,069	245,160	210,016	209,565	21,504	8,986	8,792	9,276																
2		227,614	243,718	203,246	226,120	242,209	201,774	211,584	14,536	1,494	1,509	1,472																
3		231,970	241,577	218,950	219,686	228,404	207,871	207,674	12,012	12,284	13,173	11,079																
4		262,272	280,755	220,596	246,629	263,580	208,409	233,445	13,184	15,643	17,175	12,187																
5		277,890	311,809	231,156	236,094	262,757	199,358	220,664	15,430	41,796	49,052	31,798																
令和5年	1月	356,097	415,153	270,115	231,289	254,363	197,695	221,597	9,692	124,808	160,790	72,420																
	2	234,236	260,660	195,541	234,236	260,660	195,541	222,845	11,391	0	0	0																
	3	251,628	287,694	198,969	236,711	262,560	198,969	221,336	15,375	14,917	25,134	0																
	4	247,553	275,607	207,206	236,229	260,781	200,919	224,408	11,821	11,324	14,826	6,287																
	5	230,193	252,915	198,213	230,193	252,915	198,213	221,859	8,334	0	0	0																
	6	260,790	277,893	236,974	236,301	260,196	203,028	225,189	11,112	24,489	17,697	33,946																
	7	334,150	364,260	292,624	230,298	252,634	199,493	218,839	11,459	103,852	111,626	93,131																
	8	314,866	371,052	237,731	223,531	248,570	189,157	209,650	13,881	91,335	122,482	48,574																
	9	245,466	273,229	208,052	245,466	273,229	208,052	222,345	23,121	0	0	0																
	10	249,095	285,550	204,668	249,095	285,550	204,668	217,032	32,063	0	0	0																
	11	246,316	276,990	205,864	246,316	276,990	205,864	222,919	23,397	0	0	0																
	12	360,435	396,522	312,966	233,056	265,760	190,038	220,345	12,711	127,379	130,762	122,928																

第5-2表 産業、性別常用労働者の1人平均月間現金給与額 (事業所規模30人以上)

[E21 窯業・土石製品製造業]

(単位：円)

年	月	現金給与総額						きまって支給する給与						特別に支払われた給与						
		計		男		女		計		男		女		計		男		女		
		計	男	女	計	男	女	計	男	女	計	男	女	計	男	女	計	男	女	
平成	30	393,462	405,051	307,790	307,596	317,229	236,380	273,924	33,672	85,866	87,822	71,410								
令和	元	344,700	357,397	265,917	285,504	295,822	221,483	261,248	24,256	59,196	61,575	44,434								
	2	342,837	356,669	261,664	290,914	302,571	222,506	258,328	32,586	51,923	54,098	39,158								
	3	307,612	319,239	248,219	273,041	284,221	215,930	242,164	30,877	34,571	35,018	32,289								
	4	311,272	326,074	223,502	283,887	297,361	203,993	246,884	37,003	27,385	28,713	19,509								
	5	360,120	379,754	276,780	303,335	320,468	230,611	271,721	31,614	56,785	59,286	46,169								
令和	5	308,409	326,722	229,713	308,409	326,722	229,713	274,835	33,574	0	0	0								
	2	305,168	322,789	226,621	305,168	322,789	226,621	275,725	29,443	0	0	0								
	3	298,057	314,371	224,939	298,057	314,371	224,939	268,559	29,498	0	0	0								
	4	314,919	333,686	232,752	300,758	316,972	229,769	270,735	30,023	14,161	16,714	2,983								
	5	309,688	328,987	226,875	309,688	328,987	226,875	277,529	32,159	0	0	0								
	6	486,288	521,844	334,903	306,249	324,690	227,734	274,730	31,519	180,039	197,154	107,169								
	7	372,225	387,123	309,064	303,089	319,541	233,338	271,086	32,003	69,136	67,582	75,726								
	8	494,387	522,693	377,190	309,038	326,875	235,184	276,855	32,183	185,349	195,818	142,006								
	9	306,596	323,537	236,963	306,596	323,537	236,963	273,380	33,216	0	0	0								
	10	297,601	313,859	230,462	297,601	313,859	230,462	264,811	32,790	0	0	0								
	11	299,755	316,242	232,160	299,755	316,242	232,160	265,872	33,883	0	0	0								
	12	526,212	545,252	448,254	295,556	310,916	232,667	266,511	29,045	230,656	234,336	215,587								

[E24 金属製品製造業]

(単位：円)

年	月	現金給与総額						きまって支給する給与						特別に支払われた給与						
		計		男		女		計		男		女		計		男		女		
		計	男	女	計	男	女	計	男	女	計	男	女	計	男	女	計	男	女	
平成	30	308,924	324,276	245,340	262,803	275,342	210,871	216,414	46,389	46,121	48,934	34,469								
令和	元	329,959	353,142	241,120	270,159	288,402	200,251	229,698	40,461	59,800	64,740	40,869								
	2	264,912	284,144	212,685	226,360	241,245	185,937	207,369	18,991	38,552	42,899	26,748								
	3	296,243	318,792	237,672	251,925	270,665	203,248	215,861	36,064	44,318	48,127	34,424								
	4	259,460	281,616	215,491	241,347	261,997	200,366	213,197	28,150	18,113	19,619	15,125								
	5	288,549	306,643	224,978	239,674	254,242	188,489	231,065	8,609	48,875	52,401	36,489								
令和	5	243,720	258,113	192,175	243,720	258,113	192,175	234,645	9,075	0	0	0								
	2	244,889	259,438	192,592	244,856	259,438	192,442	231,909	12,947	33	0	150								
	3	213,834	230,578	164,427	213,834	230,578	164,427	204,477	9,357	0	0	0								
	4	237,342	250,627	190,127	237,342	250,627	190,127	232,156	5,186	0	0	0								
	5	242,405	256,430	192,968	242,405	256,430	192,968	234,807	7,598	0	0	0								
	6	490,318	523,770	371,746	244,529	259,113	192,834	235,070	9,459	245,789	264,657	178,912								
	7	251,105	265,671	199,301	243,735	258,719	190,445	236,243	7,492	7,370	6,952	8,856								
	8	303,525	323,131	233,701	243,301	257,676	192,104	236,740	6,561	60,224	65,455	41,597								
	9	257,481	271,297	206,566	245,102	259,975	190,292	236,820	8,282	12,379	11,322	16,274								
	10	223,950	239,374	174,061	223,950	239,374	174,061	213,613	10,337	0	0	0								
	11	248,690	261,900	199,150	248,690	261,900	199,150	238,868	9,822	0	0	0								
	12	510,236	537,858	406,061	244,938	257,685	196,863	237,878	7,060	265,298	280,173	209,198								

第5-2表 産業、性別常用労働者の1人平均月間現金給与額 (事業所規模30人以上)

[E25 はん用機械器具製造業]

(単位：円)

年	月	現金給与総額						きまって支給する給与						所定内給与			超過労働給与			特別に支払われた給与					
		計		男		女		計		男		女		計		男		女		計		男		女	
		平成	30	326,363	371,546	219,835	259,473	295,832	173,749	226,384	33,089	66,890	75,714	46,086	219,765	270,044	202,801	41,140	43,969	44,260	47,521	46,385	56,239	47,521	46,385
令和	2	310,565	312,197	298,051	263,044	265,812	241,812	236,504	26,540	27,446	27,446	68,145	262,151	349,436	273,592	74,578	75,888	77,446	70,684	71,299	70,684	71,299	67,507	67,507	
	3	412,617	426,882	341,737	336,729	349,436	310,257	260,332	49,925	49,925	49,925	70,684	310,257	321,912	249,992	265,962	19,149	19,149	19,149	19,149	19,149	19,149	19,149	19,149	19,149
	4	380,941	393,211	317,499	310,257	321,912	249,992	260,332	49,925	49,925	49,925	70,684	310,257	321,912	249,992	265,962	19,149	19,149	19,149	19,149	19,149	19,149	19,149	19,149	19,149
	5	357,739	367,842	307,455	285,111	294,756	237,107	265,962	19,149	19,149	19,149	70,684	237,107	237,107	237,107	237,107	237,107	237,107	237,107	237,107	237,107	237,107	237,107	237,107	237,107
	1	289,630	299,917	236,211	289,630	299,917	236,211	257,700	31,930	31,930	31,930	0	257,700	299,917	236,211	29,755	0	0	0	0	0	0	0	0	0
	2	290,419	301,983	229,760	290,419	301,983	229,760	260,664	29,755	29,755	29,755	0	260,664	301,983	229,760	29,755	0	0	0	0	0	0	0	0	0
	3	577,317	584,175	541,294	283,811	293,817	231,250	260,211	23,600	23,600	23,600	310,044	260,211	293,817	231,250	293,506	290,358	310,044	293,506	290,358	310,044	293,506	290,358	310,044	293,506
	4	292,101	301,533	242,835	292,101	301,533	242,835	270,141	21,960	21,960	21,960	0	270,141	301,533	242,835	21,960	0	0	0	0	0	0	0	0	0
	5	287,475	294,926	250,067	287,475	294,926	250,067	269,389	18,086	18,086	18,086	0	269,389	294,926	250,067	18,086	0	0	0	0	0	0	0	0	0
	6	347,991	355,213	313,153	289,583	299,956	239,549	272,676	16,907	16,907	16,907	73,604	272,676	299,956	239,549	14,096	14,096	14,096	14,096	14,096	14,096	14,096	14,096	14,096	14,096
	7	383,731	400,863	300,838	285,751	294,972	241,137	271,655	14,096	14,096	14,096	59,701	271,655	294,972	241,137	271,655	14,096	14,096	14,096	14,096	14,096	14,096	14,096	14,096	14,096
	8	278,500	287,798	233,326	278,500	287,798	233,326	266,324	12,176	12,176	12,176	0	266,324	287,798	233,326	12,176	0	0	0	0	0	0	0	0	0
	9	537,283	546,383	493,040	279,691	288,667	236,052	265,328	14,363	14,363	14,363	256,988	265,328	288,667	236,052	265,328	14,363	14,363	14,363	14,363	14,363	14,363	14,363	14,363	14,363
	10	279,690	288,083	239,150	279,690	288,083	239,150	264,710	14,980	14,980	14,980	0	264,710	288,083	239,150	14,980	0	0	0	0	0	0	0	0	0
	11	281,654	291,720	233,061	281,654	291,720	233,061	265,748	15,906	15,906	15,906	0	265,748	291,720	233,061	15,906	0	0	0	0	0	0	0	0	0
	12	447,196	461,431	378,216	283,607	294,152	232,505	266,488	17,119	17,119	17,119	145,711	266,488	294,152	232,505	163,589	167,279	145,711	163,589	167,279	145,711	163,589	167,279	145,711	

[E26 生産用機械器具製造業]

(単位：円)

年	月	現金給与総額						きまって支給する給与						所定内給与			超過労働給与			特別に支払われた給与					
		計		男		女		計		男		女		計		男		女		計		男		女	
		平成	30	347,370	367,026	241,410	287,338	302,968	203,080	249,017	38,321	60,032	64,058	38,330	249,017	309,359	219,173	37,961	68,798	75,012	45,881	45,881	50,290	31,783	46,666
令和	2	378,157	408,826	265,054	309,359	333,814	219,173	271,398	37,961	68,798	75,012	45,881	271,398	299,969	214,678	19,983	46,666	50,290	31,783	31,783	31,783	31,783	31,783	31,783	
	3	346,635	371,026	246,461	299,969	320,736	214,678	279,986	19,983	46,666	50,290	44,268	279,986	320,736	214,678	19,983	46,666	50,290	31,783	31,783	31,783	31,783	31,783	31,783	
	4	349,042	382,817	256,533	287,426	314,867	212,265	266,004	21,422	61,616	67,950	44,268	266,004	305,448	228,219	27,490	66,395	71,496	49,135	49,135	49,135	49,135	49,135	49,135	
	5	371,843	399,771	277,353	305,448	328,275	228,219	277,958	27,490	66,395	71,496	49,135	277,958	328,275	228,219	27,490	66,395	71,496	49,135	49,135	49,135	49,135	49,135	49,135	
	1	288,299	312,358	218,244	288,299	312,358	218,244	266,342	21,954	3	4	0	266,342	312,358	218,244	21,954	3	4	0	0	0	0	0	0	0
令和	2	298,019	324,534	221,685	298,019	324,534	221,685	268,305	29,695	19	26	0	268,305	324,534	221,685	29,695	19	26	0	0	0	0	0	0	
	3	307,336	330,841	240,603	296,884	322,369	224,532	268,236	28,648	10,452	8,472	16,071	268,236	322,369	224,532	28,648	10,452	8,472	16,071	16,071	16,071	16,071	16,071	16,071	
	4	312,916	338,014	241,985	300,537	327,586	224,090	272,862	28,675	12,379	10,428	17,895	272,862	300,537	224,090	28,675	12,379	10,428	17,895	17,895	17,895	17,895	17,895	17,895	
	5	301,377	329,372	222,689	298,973	326,772	220,835	272,522	26,451	2,404	2,600	1,854	272,522	326,772	220,835	26,451	2,404	2,600	1,854	1,854	1,854	1,854	1,854	1,854	
	6	599,855	660,817	428,631	300,600	327,595	224,780	274,272	26,328	299,255	333,222	203,851	274,272	327,595	224,780	26,328	299,255	333,222	203,851	203,851	203,851	203,851	203,851	203,851	
	7	437,104	484,456	303,369	295,773	321,631	222,742	271,214	24,559	141,331	162,825	80,627	271,214	321,631	222,742	24,559	141,331	162,825	80,627	80,627	80,627	80,627	80,627	80,627	
	8	304,427	329,194	233,345	291,164	315,211	222,149	268,097	23,067	13,983	13,983	11,196	268,097	315,211	222,149	23,067	13,983	13,983	11,196	11,196	11,196	11,196	11,196	11,196	
	9	301,521	327,522	225,977	301,483	327,473	225,972	272,619	28,864	38	49	5	272,619	327,522	225,972	28,864	38	49	5	5	5	5	5	5	
	10	304,777	331,927	225,913	304,333	331,353	225,849	274,793	29,540	444	574	64	274,793	331,353	225,849	29,540	444	574	64	64	64	64	64	64	
	11	300,188	326,213	225,341	300,185	326,209	225,341	272,028	28,157	3	4	0	272,028	326,213	225,341	28,157	3	4	0	0	0	0	0	0	
	12	672,282	747,320	460,681	305,071	332,456	227,846	274,573	30,498	367,211	414,864	232,835	274,573	332,456	227,846	30,498	367,211	414,864	232,835	232,835	232,835	232,835	232,835	232,835	

第5-2表 産業、性別常用労働者の1人平均月間現金給与額 (事業所規模30人以上)

[E28 電子部品・デバイス・電子回路製造業]

(単位：円)

年 月	現金給与総額						きまって支給する給与						所定内給与と超過労働給与						特別に支払われた給与					
	計		男		女		計		男		女		計		男		女		計		男		女	
	平成	令和	平成	令和	平成	令和	平成	令和	平成	令和	平成	令和	平成	令和	平成	令和	平成	令和	平成	令和	平成	令和	平成	令和
30年平均	372,599	415,472	263,840	287,751	318,468	209,829	243,427	44,324	84,848	97,004	54,011													
元	369,182	436,849	236,046	297,473	349,017	196,059	265,649	31,824	71,709	87,832	39,987													
2	296,589	318,234	226,576	242,141	258,746	188,430	199,648	42,493	54,448	59,488	38,146													
3	340,103	387,238	258,623	273,411	307,346	214,749	227,239	46,172	66,692	79,892	43,874													
4	372,418	429,191	270,666	281,323	321,200	209,853	246,233	35,090	91,095	107,991	60,813													
5	370,918	438,753	261,399	281,146	328,642	204,464	253,197	27,949	89,772	110,111	56,935													
1月	266,695	316,516	190,014	266,637	316,494	189,901	240,533	26,104	58	22	113													
2	274,141	322,917	199,009	274,041	322,814	198,914	244,631	29,410	100	103	95													
3	275,974	326,109	197,848	275,896	326,066	197,716	245,227	30,669	78	43	132													
4	272,580	319,545	197,302	272,291	319,141	197,196	242,723	29,568	289	404	106													
5	296,752	347,294	214,079	295,724	345,939	213,586	268,022	27,702	1,028	1,355	493													
6	778,203	960,585	479,647	285,604	331,959	209,721	257,011	28,593	492,599	628,626	269,926													
7	350,015	423,374	229,839	282,549	328,630	207,060	255,479	27,070	67,466	94,744	22,779													
8	334,396	364,144	285,711	281,034	328,010	204,155	255,818	25,216	53,362	36,134	81,556													
9	284,747	330,784	209,300	284,692	330,772	209,174	258,075	26,617	55	12	126													
10	284,584	331,352	207,523	284,495	331,244	207,465	257,162	27,333	89	108	58													
11	283,276	328,474	208,475	283,233	328,428	208,436	256,231	27,002	43	46	39													
12	746,394	880,480	525,078	287,272	333,383	211,164	257,180	30,092	459,122	547,097	313,914													

[E29 電気機械器具製造業]

(単位：円)

年 月	現金給与総額						きまって支給する給与						所定内給与と超過労働給与						特別に支払われた給与					
	計		男		女		計		男		女		計		男		女		計		男		女	
	平成	令和	平成	令和	平成	令和	平成	令和	平成	令和	平成	令和	平成	令和	平成	令和	平成	令和	平成	令和	平成	令和	平成	令和
30年平均	327,557	430,398	233,522	255,805	318,299	198,662	228,097	27,708	71,752	112,099	34,860													
元	326,741	403,485	219,606	265,219	320,010	188,730	239,014	26,205	61,522	83,475	30,876													
2	285,438	335,665	196,904	244,560	283,722	175,530	231,836	12,724	40,878	51,943	21,374													
3	345,942	386,040	241,780	276,440	305,739	200,329	262,236	14,204	69,502	80,301	41,451													
4	315,641	341,721	236,945	269,378	293,263	197,307	257,633	11,745	46,263	48,458	39,638													
5	339,819	411,114	243,497	269,048	320,066	200,121	252,111	16,937	70,771	91,048	43,376													
1月	257,526	314,171	186,070	257,526	314,171	186,070	239,627	17,899	0	0	0													
2	270,424	319,236	206,146	270,424	319,236	206,146	249,409	21,015	0	0	0													
3	305,145	365,529	220,607	273,028	321,749	204,818	248,286	24,742	32,117	43,780	15,789													
4	272,347	316,635	210,723	271,140	315,033	210,066	253,167	17,973	1,207	1,602	657													
5	276,811	327,106	206,462	273,752	322,669	205,330	256,369	17,383	3,059	4,437	1,132													
6	307,609	363,501	228,873	273,404	319,449	208,540	257,754	15,650	34,205	44,052	20,333													
7	643,906	794,322	433,286	275,022	325,282	204,645	257,559	17,463	368,884	469,040	228,641													
8	272,904	335,127	192,312	264,187	322,348	188,856	249,996	14,191	8,717	12,779	3,456													
9	287,734	351,794	204,441	267,280	321,678	196,549	254,219	13,061	20,454	30,116	7,892													
10	269,656	321,083	198,290	269,656	321,083	198,290	255,170	14,486	0	0	0													
11	269,652	319,056	201,685	269,652	319,056	201,685	255,024	14,628	0	0	0													
12	640,067	802,472	430,891	263,361	318,717	192,064	248,368	14,993	376,706	483,755	238,827													

第5-2表 産業、性別常用労働者の1人平均月間現金給与額 (事業所規模30人以上)

[E30 情報通信機械器具製造業]

(単位：円)

年	月	現金給与総額						きまって支給する給与						所定内給与と超過労働給与			特別に支払われた給与		
		計		男	女	計		男	女	計		男	女	計		男	女		
		計	男	女	計	男	女	計	男	女	計	男	女	計	男	女			
平成 令和	30年平均	383,792	428,813	272,034	296,438	328,423	217,039	268,889	27,549	87,354	100,390	54,995	87,354	100,390	54,995				
	元	398,825	472,154	254,332	310,181	361,779	208,509	286,358	23,823	88,644	110,375	45,823	88,644	110,375	45,823				
	2	335,201	399,897	224,991	266,552	312,892	187,612	250,949	15,603	68,649	87,005	37,379	68,649	87,005	37,379				
	3	417,098	506,421	267,061	329,980	395,761	219,487	300,171	29,809	87,118	110,660	47,574	87,118	110,660	47,574				
	4	488,536	553,650	317,301	369,645	415,112	250,077	339,410	30,235	118,891	138,538	67,224	118,891	138,538	67,224				
5	447,902	509,785	297,824	346,183	390,271	239,261	323,879	22,304	101,719	119,514	58,563	101,719	119,514	58,563					
令和	5年1月	348,809	393,586	238,466	348,643	393,586	237,892	324,043	24,600	166	0	574	166	0	574				
	2	351,556	394,974	245,359	351,228	394,947	244,295	326,722	24,506	328	27	1,064	328	27	1,064				
	3	357,573	399,601	254,775	347,812	391,777	240,277	326,469	21,343	9,761	7,824	14,498	9,761	7,824	14,498				
	4	345,019	387,062	240,780	345,019	387,062	240,780	323,887	21,132	0	0	0	0	0	0				
	5	348,027	391,407	240,807	347,894	391,269	240,686	325,541	22,353	133	138	121	133	138	121				
	6	698,326	812,832	419,245	331,455	374,356	226,893	310,999	20,456	366,871	438,476	192,352	366,871	438,476	192,352				
	7	616,717	711,680	387,056	345,056	388,317	240,432	323,770	21,286	271,661	323,363	146,624	271,661	323,363	146,624				
	8	353,733	396,932	248,869	346,059	390,092	239,172	324,782	21,277	7,674	6,840	9,697	7,674	6,840	9,697				
	9	354,253	395,370	255,644	343,337	385,475	242,279	323,726	19,611	10,916	9,895	13,365	10,916	9,895	13,365				
	10	348,753	394,972	238,333	348,753	394,972	238,333	326,171	22,582	0	0	0	0	0	0				
	11	365,531	411,178	257,089	352,031	398,309	242,090	327,695	24,336	13,500	12,869	14,999	13,500	12,869	14,999				
	12	890,624	1,038,270	543,324	346,839	393,124	237,966	322,716	24,123	543,785	645,146	305,358	543,785	645,146	305,358				

[E31 輸送用機械器具製造業]

(単位：円)

年	月	現金給与総額						きまって支給する給与						所定内給与と超過労働給与			特別に支払われた給与		
		計		男	女	計		男	女	計		男	女	計		男	女		
		計	男	女	計	男	女	計	男	女	計	男	女	計	男	女			
平成 令和	30年平均	322,842	336,785	222,939	274,194	285,690	191,822	227,267	46,927	48,648	51,095	31,117	48,648	51,095	31,117				
	元	330,753	349,283	230,188	275,888	290,837	194,758	235,357	40,531	54,865	58,446	35,430	54,865	58,446	35,430				
	2	336,384	368,202	241,835	270,510	295,966	194,866	241,160	29,350	65,874	72,236	46,969	65,874	72,236	46,969				
	3	365,085	402,996	252,861	290,844	320,928	201,791	241,018	49,826	74,241	82,068	51,070	74,241	82,068	51,070				
	4	382,587	446,258	259,021	292,896	340,161	201,169	248,068	44,828	89,691	106,097	57,852	89,691	106,097	57,852				
5	388,946	404,205	250,978	304,337	315,072	207,273	262,386	41,951	84,609	89,133	43,705	84,609	89,133	43,705					
令和	5年1月	303,583	315,263	200,435	301,990	313,730	198,312	258,345	43,645	1,593	1,533	2,123	1,593	1,533	2,123				
	2	301,623	313,702	195,172	301,623	313,702	195,172	258,146	43,477	0	0	0	0	0	0				
	3	307,229	319,906	196,287	307,229	319,906	196,287	259,502	47,727	0	0	0	0	0	0				
	4	315,010	326,206	215,876	315,010	326,206	215,876	264,084	50,926	0	0	0	0	0	0				
	5	304,146	314,150	214,253	304,146	314,150	214,253	260,940	43,206	0	0	0	0	0	0				
	6	311,713	322,134	217,663	311,713	322,134	217,663	264,782	46,931	0	0	0	0	0	0				
	7	691,455	724,525	387,172	315,254	327,230	205,065	264,878	50,376	376,201	397,295	182,107	376,201	397,295	182,107				
	8	326,879	334,884	252,125	299,701	310,538	198,508	257,587	42,114	27,178	24,346	53,617	27,178	24,346	53,617				
	9	298,215	307,976	207,154	298,215	307,976	207,154	262,258	35,957	0	0	0	0	0	0				
	10	298,161	307,257	214,506	298,161	307,257	214,506	265,455	32,706	0	0	0	0	0	0				
	11	562,575	592,622	289,817	297,357	306,700	212,541	265,894	31,463	265,218	285,922	77,276	265,218	285,922	77,276				
	12	643,610	667,502	425,797	301,780	311,647	211,829	266,574	35,206	341,830	355,855	213,968	341,830	355,855	213,968				

第5-2表 産業、性別常用労働者の1人平均月間現金給与額 (事業所規模30人以上)

[E32, 20 その他の製造業]

(単位：円)

年	月	現金給与総額						きまって支給する給与						所定内給与			超過労働給与			特別に支払われた給与																																																																																																																																																																															
		計		男	女	計		男	女	計		男	女	計		男	女	計		男	女	計		男	女																																																																																																																																																																										
		平成	30	335,862	392,998	222,377	285,474	335,931	185,255	244,015	41,459	50,388	57,067	37,122	387,411	461,053	264,872	301,421	356,936	209,045	275,271	26,150	85,990	104,117	55,827	409,366	479,945	284,201	322,435	379,310	221,574	305,657	16,778	86,931	100,635	62,627	410,710	469,197	289,236	329,901	377,752	230,519	307,949	21,952	80,809	91,445	58,717	380,244	425,311	293,168	303,157	341,242	229,572	283,932	19,225	77,087	84,069	63,596	396,594	432,542	303,577	310,725	339,833	235,407	283,276	27,449	85,869	92,709	68,170	303,563	334,988	228,048	303,563	334,988	228,048	280,693	22,870	0	0	0	312,280	344,829	232,883	307,663	340,706	227,061	285,020	22,643	4,617	4,123	5,822	316,256	349,356	233,598	316,256	349,356	233,598	282,670	33,586	0	0	0	311,079	339,919	236,476	311,079	339,919	236,476	281,357	29,722	0	0	392,432	442,023	260,423	317,793	347,203	239,505	288,491	29,302	74,639	94,820	20,918	410,662	437,418	339,243	309,923	337,600	236,044	285,810	24,113	100,739	99,818	103,199	638,495	687,333	509,612	313,833	342,146	239,116	285,672	28,161	324,662	345,187	270,496	313,244	342,155	237,364	313,244	342,155	237,364	286,664	26,580	0	0	306,180	334,421	231,796	306,180	334,421	231,796	282,878	23,302	0	0	309,925	336,675	239,268	309,925	336,675	239,268	279,994	29,931	0	0	378,737	426,530	253,304	307,645	334,727	236,569	279,558	28,087	71,092	91,803	16,735	767,976	809,912	657,022	311,365	338,023	240,833	280,204	31,161	456,611
令和	5	1	2	3	4	5	6	7	8	9	10	11	12																																																																																																																																																																																						

[I-1 卸売業]

(単位：円)

年	月	現金給与総額						きまって支給する給与						所定内給与			超過労働給与			特別に支払われた給与																																																																																																																																																																									
		計		男	女	計		男	女	計		男	女	計		男	女	計		男	女	計		男	女																																																																																																																																																																				
		平成	30	253,430	324,357	169,245	216,307	274,350	147,414	207,074	9,233	37,123	50,007	21,831	293,722	355,244	190,901	239,223	286,172	160,757	225,313	13,910	54,499	69,072	30,144	274,998	380,858	169,325	229,635	307,389	152,019	216,676	12,959	45,363	73,469	17,306	274,065	371,247	174,993	231,652	304,464	157,424	215,102	16,550	66,783	17,569	297,745	372,423	196,634	245,019	301,476	168,577	228,478	16,541	70,947	28,057	355,833	406,687	252,515	293,957	334,654	211,273	272,574	21,383	61,876	72,033	41,242	284,572	319,650	212,804	283,542	318,748	211,513	266,376	17,166	902	1,291	290,141	329,359	210,496	290,141	329,359	210,496	272,540	17,601	0	0	294,639	336,984	209,681	294,639	336,984	209,681	272,869	21,770	0	0	308,809	354,189	218,125	303,030	347,788	213,589	278,744	24,286	5,779	6,401	4,536	290,657	328,798	214,050	290,657	328,798	214,050	269,936	20,721	0	0	548,257	626,712	388,136	297,353	337,893	214,614	274,737	22,616	250,904	288,819	173,522	417,963	482,191	288,502	296,465	337,728	213,293	272,975	23,490	121,498	144,463	75,209	295,660	334,640	214,476	295,301	334,109	214,476	271,872	23,429	359	531	0	296,761	337,171	213,850	296,761	337,171	213,850	275,552	21,209	0	0	303,300	348,479	210,290	303,300	348,479	210,290	280,319	22,981	0	0	288,056	329,668	203,863	288,056	329,668	203,863	267,551	0	0	651,737	754,019	445,273	288,222	329,199	205,507	267,404	20,818	363,515
令和	5	1	2	3	4	5	6	7	8	9	10	11	12																																																																																																																																																																																

第5-2表 産業、性別常用労働者の1人平均月間現金給与額 (事業所規模30人以上)

[I-2 小売業]

年 月	現金給与総額						きまって支給する給与						所定内給与		超過労働給与		特別に支払われた給与																																																																																																																																																																																					
	計		男		女		計		男		女		計		男		女		計		男		女																																																																																																																																																																															
	計	男	女	計	男	女	計	男	女	計	男	女	計	男	女	計	男	女	計	男	女	計	男	女																																																																																																																																																																														
平成 30 年平均	188,148	277,304	139,071	163,616	228,908	127,675	154,756	8,860	24,532	48,396	11,396	199,930	296,147	151,540	175,864	248,140	139,515	166,385	9,479	24,066	48,007	12,025	196,650	307,949	154,604	171,041	252,248	140,363	163,393	7,648	25,609	55,701	14,241	193,163	280,507	149,776	170,652	238,836	136,782	162,536	8,116	22,511	41,671	12,994	188,084	284,428	149,748	167,104	237,000	139,292	160,034	7,070	20,980	47,428	10,456	179,744	267,667	143,608	159,538	225,008	132,630	154,032	5,506	20,206	42,659	10,978	179,725	254,883	146,333	162,729	224,672	135,209	157,586	5,143	16,996	30,211	11,124	158,983	221,440	130,896	158,983	221,440	130,896	154,183	4,800	0	0	0	164,546	232,009	134,071	159,984	220,161	132,801	155,395	4,589	4,562	11,848	1,270	162,529	232,898	131,074	162,529	232,898	131,074	155,458	7,071	0	0	0	161,592	231,793	132,666	160,685	230,451	131,938	154,804	5,881	907	1,342	728	175,934	272,142	137,600	158,805	224,633	132,576	153,157	5,648	17,129	47,509	5,024	226,466	385,846	164,810	156,209	221,381	130,997	151,257	4,952	70,257	164,465	33,813	178,991	259,086	148,089	161,150	230,440	134,417	155,175	5,975	17,841	28,646	13,672	155,321	218,206	130,743	155,321	218,206	130,743	150,261	5,060	0	0	0	158,023	221,673	133,025	158,023	221,673	133,025	152,749	5,274	0	0	0	160,446	230,060	133,373	160,446	230,060	133,373	154,912	5,534	0	0	0	273,200	465,358	198,124	159,635	224,254	134,389	153,475	6,160	113,565	241,104	63,735

[M75 宿泊業]

年 月	現金給与総額						きまって支給する給与						所定内給与		超過労働給与		特別に支払われた給与																																																																																																																																																																																				
	計		男		女		計		男		女		計		男		女		計		男		女																																																																																																																																																																														
	計	男	女	計	男	女	計	男	女	計	男	女	計	男	女	計	男	女	計	男	女	計	男	女																																																																																																																																																																													
平成 30 年平均	173,868	211,895	136,498	171,141	208,137	134,783	168,144	2,997	2,727	3,758	1,715	143,101	227,009	112,846	137,866	216,683	109,447	2,400	5,235	10,326	3,399	123,058	176,028	102,325	119,595	172,323	98,957	118,401	1,194	3,463	3,705	3,368	115,940	150,453	100,670	111,722	143,698	97,574	109,803	1,919	4,218	6,755	3,096	132,440	162,930	114,713	125,072	154,295	108,081	120,430	4,642	7,368	8,635	6,632	144,472	191,736	119,210	136,297	180,882	112,467	129,047	7,250	8,175	10,854	6,743	126,209	178,912	98,568	126,209	178,912	98,568	118,729	7,480	0	0	0	127,407	172,566	103,627	127,407	172,566	103,627	119,687	7,720	0	0	0	143,909	194,178	117,199	133,830	177,505	110,623	125,915	7,915	10,079	16,673	6,576	139,548	188,108	113,193	139,548	188,108	113,193	131,002	8,546	0	0	0	142,221	184,389	119,622	138,725	182,735	115,139	130,563	8,162	3,496	1,654	4,483	139,345	185,081	115,567	136,997	182,411	113,387	130,890	6,107	2,348	2,670	2,180	138,974	189,189	112,476	138,974	189,189	112,476	132,503	6,471	0	0	0	176,361	228,442	148,585	147,452	191,039	124,206	139,035	8,417	28,909	37,403	24,379	135,847	182,778	110,805	135,847	182,778	110,805	129,116	6,731	0	0	0	143,033	185,959	119,873	141,123	183,517	118,251	134,037	7,086	1,910	2,442	1,622	138,923	176,252	118,609	138,923	176,252	118,609	132,205	6,718	0	0	0	178,519	230,880	149,521	129,239	165,458	109,180	123,436	5,803	49,280	65,422	40,341

(単位：円)

第5-2表 産業、性別常用労働者の1人平均月間現金給与額 (事業所規模30人以上)

[P83 医療業]

(単位：円)

年 月	現金給与総額						きまって支給する給与						特別に支払われた給与								
	計			女			計			男			計			男			女		
	計	男	女	計	男	女	計	男	女	計	男	女	計	男	女	計	男	女			
平成 30 年平均	424,978	654,260	350,333	372,322	591,495	300,967	338,109	300,967	300,967	338,109	300,967	34,213	52,656	62,765	49,366	66,063	80,100	61,064			
令和 2	406,742	588,610	341,963	340,679	508,510	280,899	310,799	280,899	310,799	280,899	29,880	26,906	26,906	64,146	79,832	59,130	66,612	68,715			
3	390,308	571,579	332,350	326,162	491,747	273,220	299,256	273,220	299,256	273,220	32,094	34,015	34,015	79,330	114,097	89,578	99,567	129,146			
4	428,086	642,262	359,741	352,577	538,873	293,129	320,483	293,129	320,483	293,129	35,754	36,920	36,920	0	0	0	0	0	0		
5	445,479	665,959	378,160	366,149	551,862	309,445	332,134	309,445	332,134	309,445	35,002	36,297	36,297	496,312	655,457	442,459	11,601	9,960	12,158		
令和 5 年 1 月	489,900	704,974	417,265	390,333	575,828	327,687	352,687	327,687	352,687	327,687	44,533	3,538	3,538	3,323	4,539	2,906	3,323	4,539	2,906		
2	399,423	582,976	337,380	395,885	579,071	333,966	351,352	333,966	351,352	333,966	36,697	6,185	6,185	6,185	6,787	5,978	6,185	6,787	5,978		
3	391,444	574,889	328,587	388,121	570,350	325,681	351,424	325,681	351,424	325,681	35,547	35,754	35,754	2,884	2,415	3,044	2,884	2,415	3,044		
4	395,331	579,758	332,252	389,146	572,971	326,274	353,599	326,274	353,599	326,274	349,426	36,920	0	0	0	0	0	0	0		
5	393,743	580,047	330,504	390,859	577,632	327,460	327,460	327,460	327,460	327,460	35,002	35,002	35,002	11,601	9,960	12,158	11,601	9,960	12,158		
6	386,346	564,768	324,953	386,346	564,768	324,953	349,426	324,953	349,426	324,953	36,987	3	3	3	4	4	3	4	4		
7	884,949	1,227,777	768,939	388,637	572,320	326,480	350,777	326,480	350,777	326,480	37,097	37,097	37,097	37,923	47,250	34,775	37,923	47,250	34,775		
8	397,380	578,631	335,863	385,779	568,671	323,705	350,102	323,705	350,102	323,705	348,389	40,157	36,760	36,760	44,020	34,377	36,760	44,020	34,377		
9	386,919	570,222	324,778	386,916	570,222	324,774	349,929	324,778	349,929	324,778	352,627	38,984	584,781	779,655	521,144	442,459	584,781	779,655	521,144		
10	425,122	619,385	359,549	387,199	572,135	324,774	350,102	324,774	350,102	324,774	348,389	40,157	36,760	36,760	44,020	34,377	36,760	44,020	34,377		
11	388,886	571,883	327,059	386,066	568,123	324,557	348,389	324,557	348,389	324,557	342,648	367,090	584,781	779,655	521,144	442,459	584,781	779,655	521,144		
12	444,007	647,995	377,025	407,247	603,975	342,648	352,627	342,648	352,627	342,648	326,692	38,984	584,781	779,655	521,144	442,459	584,781	779,655	521,144		
令和 5 年 1 月	976,392	1,370,064	847,836	391,611	590,409	326,692	352,627	326,692	352,627	326,692	38,984	584,781	779,655	521,144	442,459	34,377	36,760	44,020	34,377		

[R91 職業紹介・労働者派遣業]

(単位：円)

年 月	現金給与総額						きまって支給する給与						特別に支払われた給与								
	計			女			計			男			計			男			女		
	計	男	女	計	男	女	計	男	女	計	男	女	計	男	女	計	男	女			
平成 30 年平均	187,646	221,204	160,959	183,135	216,205	156,836	159,459	156,836	159,459	156,836	23,676	4,511	4,999	2,366	892	4,123	2,366	892	4,123		
令和 2	156,256	179,448	136,022	154,677	177,082	135,130	136,581	135,130	136,581	18,096	18,096	18,096	1,923	2,701	1,384	1,923	2,701	1,384	1,384		
3	161,870	183,671	146,752	159,947	180,970	145,368	147,286	145,368	147,286	12,661	18,864	4,176	2,671	4,176	1,334	2,671	4,176	1,334	1,334		
4	180,869	207,304	157,395	178,198	203,128	156,061	159,334	156,061	159,334	18,864	18,864	18,864	5,796	9,621	2,691	5,796	9,621	2,691	2,691		
5	196,919	232,513	168,023	191,123	222,892	165,332	170,199	165,332	170,199	20,924	15,563	4,630	7,770	2,318	2,318	2,318	7,770	2,318	2,318		
令和 5 年 1 月	175,343	208,776	150,785	175,122	208,486	150,614	157,715	150,785	157,715	17,407	17,407	221	290	171	171	171	221	290	171		
2	179,352	206,461	159,286	179,151	206,080	159,218	163,626	159,286	163,626	15,525	15,525	381	381	68	68	68	381	381	68		
3	196,552	222,298	177,436	195,479	221,238	176,353	179,264	177,436	179,264	16,215	16,215	1,073	1,073	1,083	1,083	1,083	1,073	1,083	1,083		
4	187,028	209,500	170,368	186,139	208,622	169,470	171,291	170,368	171,291	14,848	14,848	878	878	898	898	898	878	878	898		
5	177,335	200,936	159,900	177,285	200,869	159,862	162,909	159,900	162,909	14,376	14,376	67	67	38	38	38	67	67	38		
令和 5 年 1 月	208,408	246,309	180,302	195,442	218,108	178,634	180,841	180,302	180,841	14,601	14,601	290	290	171	171	171	290	290	171		
2	196,183	222,663	176,390	186,805	211,916	168,035	170,819	176,390	170,819	15,986	15,986	381	381	68	68	68	381	381	68		
3	180,432	206,117	161,274	178,358	202,460	160,381	163,866	161,274	163,866	14,492	14,492	920	920	520	520	520	920	920	520		
4	187,523	215,192	167,182	186,833	214,272	166,662	171,276	167,182	171,276	15,557	15,557	520	520	155	155	155	520	520	155		
5	192,752	222,865	170,881	192,574	222,656	170,726	176,954	170,881	176,954	15,620	15,620	209	209	155	155	155	209	209	155		
令和 5 年 1 月	190,301	218,705	169,597	189,849	218,137	169,230	174,593	169,597	174,593	15,256	15,256	568	568	367	367	367	568	568	367		
2	218,826	268,802	183,480	190,589	220,355	169,537	173,639	183,480	173,639	16,950	16,950	48,447	48,447	13,943	13,943	13,943	48,447	48,447	13,943		

第5-2表 産業、性別常用労働者の1人平均月間現金給与額 (事業所規模30人以上)

[R92 その他の事業サービス業]

(単位：円)

年	月	現金給与総額						きまって支給する給与						所定内給与		超過労働給与		特別に支払われた給与					
		計			女			計			男			女			計		男		女		
		計	男	女	計	男	女	計	男	女	計	男	女	計	男	女	計	男	女	計	男	女	
平成	30	137,722	177,589	114,837	129,703	166,419	108,626	119,348	10,355	8,019	11,170	6,211											
令和	元	143,385	171,351	123,437	134,484	159,432	116,689	125,222	9,262	8,901	11,919	6,748											
	2	163,468	191,449	145,600	152,906	175,776	138,302	141,749	11,157	10,562	15,673	7,298											
	3	173,891	210,033	140,737	157,404	185,301	131,813	146,188	11,216	16,487	24,732	8,924											
	4	187,851	235,948	148,614	170,039	210,259	137,229	157,816	12,223	17,812	25,689	11,385											
	5	209,267	263,817	160,905	185,787	227,465	148,837	168,107	17,680	23,480	36,352	12,068											
令和	5	181,879	222,232	144,738	180,718	221,468	143,211	163,559	17,159	1,161	764	1,527											
	2	183,332	224,332	145,593	181,686	222,945	143,710	165,806	15,880	1,646	1,387	1,883											
	3	179,450	216,101	147,117	178,633	215,241	146,337	162,167	16,466	817	860	780											
	4	189,195	228,496	153,098	184,183	223,236	148,315	165,352	18,831	5,012	5,260	4,783											
	5	188,925	233,246	151,712	186,693	231,142	149,373	168,602	18,091	2,232	2,104	2,339											
	6	315,900	438,732	205,174	187,788	230,802	149,013	170,369	17,419	128,112	207,930	56,161											
	7	192,778	243,472	149,990	183,172	229,059	144,442	165,670	17,502	9,606	14,413	5,548											
	8	199,101	251,605	151,976	186,532	229,255	148,185	168,374	18,158	12,569	22,350	3,791											
	9	183,614	230,279	145,452	182,622	229,439	144,336	165,852	16,770	992	840	1,116											
	10	195,664	238,993	156,682	193,371	236,032	154,990	173,858	19,513	2,293	2,961	1,692											
	11	193,971	237,157	156,730	191,984	234,001	155,750	173,723	18,261	1,987	3,156	980											
	12	307,429	394,880	225,109	192,276	227,810	158,827	174,113	18,163	115,153	167,070	66,282											

第6-1表 産業、性別常用労働者の1人平均月間出勤日数、総実労働時間数、所定内労働時間数及び所定外労働時間数（事業所規模5人以上）

[TL 調査産業計]

年	月	出勤日数						総実労働時間						所定内労働時間						所定外労働時間					
		計		男		女		計		男		女		計		男		女		計		男		女	
		日	時間	日	時間	日	時間	日	時間	日	時間	日	時間	日	時間	日	時間	日	時間	日	時間	日	時間	日	時間
平成	30	19.6	151.8	20.3	166.0	19.0	137.3	141.6	151.6	131.4	141.6	10.2	14.4	5.9											
令和	元	19.3	148.6	19.9	162.7	18.7	134.7	139.3	149.8	129.0	139.3	9.3	12.9	5.7											
	2	18.9	143.9	19.5	157.7	18.3	130.6	135.4	145.6	125.6	135.4	8.5	12.1	5.0											
	3	19.1	148.1	19.6	160.7	18.6	135.3	138.3	146.9	129.5	138.3	9.8	13.8	5.8											
	4	19.1	150.0	19.5	161.2	18.5	137.8	139.1	146.5	131.1	139.1	10.9	14.7	6.7											
	5	18.8	146.9	19.3	158.0	18.3	134.8	136.8	144.0	128.9	136.8	10.1	14.0	5.9											
令和	5	17.7	138.2	18.0	147.7	17.3	127.8	128.1	133.8	121.9	128.1	10.1	13.9	5.9											
	2	18.5	144.5	18.0	155.2	18.0	132.6	134.3	141.1	126.8	141.1	10.2	14.1	5.8											
	3	19.0	148.6	19.5	160.3	18.4	135.9	137.9	145.4	129.7	137.9	10.7	14.9	6.2											
	4	19.3	151.7	19.8	162.9	18.8	139.5	141.0	148.2	133.2	141.0	10.7	14.7	6.3											
	5	18.3	143.0	18.1	151.8	18.1	133.5	133.1	138.3	127.5	133.1	9.9	13.5	6.0											
	6	19.8	153.6	20.2	164.9	19.3	141.4	143.9	151.4	135.7	143.9	9.7	13.5	5.7											
	7	19.3	150.2	19.9	162.8	18.7	136.8	140.1	148.8	130.9	140.1	10.1	14.0	5.9											
	8	18.1	140.1	18.5	151.3	17.6	128.2	130.7	137.8	123.2	130.7	9.4	13.5	5.0											
	9	18.9	147.8	19.4	159.1	18.5	135.6	137.9	145.3	129.9	137.9	9.9	13.8	5.7											
	10	19.2	149.9	19.7	162.1	18.7	137.1	139.5	147.7	130.9	139.5	10.4	14.4	6.2											
	11	19.1	149.2	19.7	161.5	18.5	136.0	138.8	147.0	130.0	138.8	10.4	14.5	6.0											
	12	18.8	145.8	19.3	157.7	18.2	133.2	136.0	144.0	127.6	136.0	9.8	13.7	5.6											

[D 建設業]

年	月	出勤日数						総実労働時間						所定内労働時間						所定外労働時間					
		計		男		女		計		男		女		計		男		女		計		男		女	
		日	時間	日	時間	日	時間	日	時間	日	時間	日	時間	日	時間	日	時間	日	時間	日	時間	日	時間	日	時間
平成	30	21.5	165.7	21.7	168.5	20.4	146.1	157.6	159.6	143.8	157.6	8.1	8.9	2.3											
令和	元	21.0	164.3	21.2	167.5	19.7	145.5	164.3	159.0	143.0	164.3	7.6	8.5	2.5											
	2	21.2	166.2	21.3	168.5	20.3	153.5	166.2	157.7	149.9	166.2	8.5	9.4	3.6											
	3	20.8	163.7	20.8	165.6	20.3	153.3	163.7	153.4	150.4	163.7	10.3	11.6	2.9											
	4	20.6	164.5	20.7	166.5	20.2	154.9	164.5	154.1	151.0	164.5	10.9	12.4	3.9											
	5	20.5	163.8	20.7	166.6	19.7	150.3	163.8	154.4	146.9	163.8	10.7	12.2	3.4											
令和	5	18.1	144.3	18.3	147.9	17.4	126.0	132.5	134.4	122.9	132.5	11.8	13.5	3.1											
	2	20.5	164.6	20.7	167.4	19.7	149.7	164.6	151.9	146.3	164.6	13.6	15.5	3.4											
	3	21.0	169.7	21.1	172.6	20.3	154.0	169.7	157.7	150.8	169.7	13.1	14.9	3.2											
	4	21.3	168.1	21.3	169.1	21.2	162.3	168.1	158.4	158.2	168.1	9.7	10.7	4.1											
	5	19.0	150.7	19.0	152.1	18.8	143.2	150.7	142.2	140.4	150.7	8.8	9.9	2.8											
	6	22.0	174.6	22.2	177.1	21.1	161.0	174.6	165.6	157.9	174.6	10.1	13.1	3.1											
	7	21.3	172.0	21.7	176.3	19.7	150.1	172.0	163.2	146.4	172.0	11.6	13.1	3.7											
	8	18.9	153.3	19.1	156.0	18.3	140.0	153.3	143.3	136.4	153.3	12.7	14.9	3.6											
	9	21.0	168.2	21.2	171.8	19.9	151.7	168.2	160.2	149.5	168.2	9.9	11.6	2.2											
	10	20.9	166.9	21.2	170.2	19.8	151.9	166.9	158.8	148.4	166.9	10.0	11.4	3.5											
	11	21.5	171.5	21.7	173.8	20.6	160.2	171.5	162.7	156.3	171.5	9.9	11.1	3.9											
	12	20.4	162.7	20.6	164.7	19.7	152.9	162.7	153.4	148.7	162.7	10.1	11.3	4.2											

第6-1表 産業、性別常用労働者の1人平均月間出勤日数、総実労働時間数、所定内労働時間数及び所定外労働時間数（事業所規模5人以上）

[G 情報通信業]

年 月	出勤日数						総実労働時間					
	計		男	女	計	男	女	所定内労働時間		所定外労働時間		
	日	時間	日	時間	日	時間	日	時間	時間	時間	時間	
平成30年 令和元 2 3 4 5	20.3	166.8	19.9	162.3	153.0	153.3	13.8	15.8	10.0	13.8	15.8	10.0
	19.1	161.2	18.3	148.1	146.9	150.4	14.3	16.9	8.6	14.3	16.9	8.6
	18.8	155.0	17.7	140.7	143.5	147.0	11.5	12.9	7.2	11.5	12.9	7.2
	19.0	154.0	18.2	140.5	142.0	145.7	12.0	13.4	8.4	12.0	13.4	8.4
	19.4	156.0	19.3	151.9	146.2	146.7	9.8	10.8	7.2	9.8	10.8	7.2
令和5年 1 月 2 3 4 5 6 7 8 9 10 11 12	19.9	157.5	19.3	149.9	146.9	148.4	10.6	12.2	6.7	10.6	12.2	6.7
	18.8	145.8	18.0	136.8	136.4	138.5	9.4	11.0	5.3	9.4	11.0	5.3
	18.8	147.2	18.2	139.5	137.5	138.5	9.7	12.2	4.4	9.7	12.2	4.4
	19.0	148.5	18.7	145.4	138.8	138.1	9.7	11.9	5.0	9.7	11.9	5.0
	21.0	164.9	20.2	157.8	153.5	154.9	11.4	12.9	7.7	11.4	12.9	7.7
	19.6	153.7	17.9	140.3	144.5	149.0	9.2	10.4	6.5	9.2	10.4	6.5
	20.6	161.0	20.3	158.2	151.9	152.2	9.1	10.0	7.1	9.1	10.0	7.1
	20.3	163.1	19.4	151.0	150.4	152.6	12.7	14.8	6.9	12.7	14.8	6.9
	20.1	158.6	19.2	147.7	148.5	151.4	10.1	11.5	6.3	10.1	11.5	6.3
	19.7	159.9	19.8	157.3	149.3	149.2	10.6	11.6	7.9	10.6	11.6	7.9
	20.4	165.2	20.6	155.5	150.1	151.3	12.4	13.9	8.4	12.4	13.9	8.4
	20.4	161.8	20.2	156.8	150.3	150.8	11.5	12.9	7.7	11.5	12.9	7.7
20.5	163.5	20.7	155.0	151.7	153.4	11.8	13.4	7.6	11.8	13.4	7.6	

[H 運輸業、郵便業]

年 月	出勤日数						総実労働時間					
	計		男	女	計	男	女	所定内労働時間		所定外労働時間		
	日	時間	日	時間	日	時間	日	時間	時間	時間	時間	
平成30年 令和元 2 3 4 5	21.4	180.8	20.1	146.1	156.5	161.2	24.3	26.3	13.9	24.3	26.3	13.9
	20.0	171.6	19.7	147.4	152.9	156.9	18.7	21.2	9.3	18.7	21.2	9.3
	19.6	158.5	19.3	123.1	136.6	142.0	21.9	25.7	7.2	21.9	25.7	7.2
	20.5	176.2	19.4	131.2	148.6	153.0	27.6	30.4	9.8	27.6	30.4	9.8
	21.4	192.3	20.2	148.9	159.8	162.2	32.5	35.3	8.9	32.5	35.3	8.9
令和5年 1 月 2 3 4 5 6 7 8 9 10 11 12	21.9	194.5	20.2	155.0	159.8	161.3	34.7	37.4	9.5	34.7	37.4	9.5
	20.4	182.4	20.1	148.8	149.6	150.8	32.8	35.1	10.6	32.8	35.1	10.6
	20.8	182.8	20.1	150.5	152.6	153.7	30.2	32.5	8.3	30.2	32.5	8.3
	21.6	193.8	20.7	151.3	160.2	162.1	33.6	36.2	9.0	33.6	36.2	9.0
	21.8	195.9	21.1	158.4	160.6	161.9	35.3	38.1	9.3	35.3	38.1	9.3
	20.8	184.2	19.6	148.8	152.1	153.4	34.6	37.4	9.5	34.6	37.4	9.5
	22.4	198.6	21.3	161.8	165.5	166.9	33.1	35.8	9.0	33.1	35.8	9.0
	23.1	199.6	20.6	162.4	164.0	165.2	35.6	38.5	9.5	35.6	38.5	9.5
	22.2	193.9	19.5	152.8	157.5	159.2	36.4	39.3	10.1	36.4	39.3	10.1
	22.5	199.6	20.6	162.3	164.5	165.8	35.1	38.0	9.6	35.1	38.0	9.6
	22.4	199.1	20.3	163.3	163.3	165.3	35.8	38.8	8.8	35.8	38.8	8.8
	22.7	203.8	18.7	152.6	164.8	167.2	39.0	42.3	9.6	39.0	42.3	9.6
22.2	199.8	19.4	156.2	162.6	164.7	37.2	39.9	12.1	37.2	39.9	12.1	

第6-1表 産業、性別常用労働者の1人平均月間出勤日数、総実労働時間数、所定内労働時間数及び所定外労働時間数（事業所規模5人以上）

[I 卸売業、小売業]

年 月	出勤日数						総実労働時間					
	計		男	女	計		男	女	計		男	女
	日	時間	日	時間	日	時間	日	時間	日	時間	日	時間
平成30年 令和元2 3 4 5	19.9	142.5	20.7	160.0	19.2	135.8	128.1	150.2	124.0	6.7	9.8	4.1
	19.9	143.2	20.6	159.3	19.4	137.3	130.7	151.1	126.6	5.9	8.2	4.1
	18.9	133.6	19.6	151.2	18.3	128.2	121.3	142.7	118.1	5.4	8.5	3.2
	19.5	142.6	20.5	161.1	18.6	136.0	125.9	151.3	122.2	6.6	9.8	3.7
	19.5	142.9	20.2	157.0	18.9	136.5	128.9	148.0	125.1	6.4	9.0	3.8
18.4	132.9	18.7	143.5	18.1	126.9	122.5	134.8	119.2	6.0	8.7	3.3	
令和5年 1 2 3 4 5 6 7 8 9 10 11 12	17.6	125.0	17.6	132.8	17.6	119.7	117.0	125.5	113.7	5.3	7.3	3.3
	17.8	126.7	17.8	134.7	17.9	121.7	118.4	127.6	115.6	5.0	7.1	2.8
	18.2	133.6	18.7	144.8	17.7	122.2	122.2	134.4	118.5	7.1	10.4	3.7
	18.6	135.6	18.9	146.6	18.4	128.7	124.7	136.5	120.9	6.9	10.1	3.8
	18.0	130.3	18.2	139.4	17.8	124.1	121.2	130.5	117.7	6.2	8.9	3.5
	19.1	137.4	19.5	149.1	18.8	131.5	126.1	140.6	122.7	5.9	8.5	3.4
	19.1	138.8	19.6	152.4	18.6	125.9	125.9	144.0	122.9	5.6	8.4	3.0
	18.4	134.5	18.8	146.2	18.1	128.4	123.4	136.8	120.2	6.1	9.4	3.0
	18.6	134.1	18.9	144.0	18.2	128.3	124.4	135.2	121.5	5.8	8.8	2.9
	18.9	136.9	19.3	149.2	18.5	131.1	124.8	140.7	121.7	5.8	8.5	3.1
	18.5	133.9	18.7	144.5	18.4	123.8	123.8	135.3	120.0	6.4	9.2	3.8
	17.9	128.5	18.3	139.6	17.6	118.5	118.5	131.7	115.1	5.5	7.9	3.4

[J 金融業、保険業]

年 月	出勤日数						総実労働時間					
	計		男	女	計		男	女	計		男	女
	日	時間	日	時間	日	時間	日	時間	日	時間	日	時間
平成30年 令和元2 3 4 5	19.3	146.5	19.6	158.0	19.1	139.7	139.3	146.9	135.2	6.8	11.1	4.1
	19.0	142.3	19.3	151.0	18.8	135.6	135.6	142.2	131.3	6.3	8.8	4.3
	18.3	135.0	19.5	153.0	17.6	130.2	125.6	144.1	122.9	4.8	8.9	2.7
	18.6	140.3	19.4	153.5	17.9	134.2	128.7	144.8	124.9	6.1	8.7	3.8
	18.5	144.1	18.7	148.7	18.3	134.7	140.3	139.1	131.0	9.4	9.6	9.3
18.4	144.5	18.6	153.2	18.2	133.8	138.1	138.7	130.2	10.7	14.5	7.9	
令和5年 1 2 3 4 5 6 7 8 9 10 11 12	17.4	134.4	17.5	139.4	17.4	125.8	130.9	129.0	123.6	8.6	10.4	7.3
	17.5	137.4	17.8	144.2	17.3	127.0	132.4	131.8	123.5	10.4	12.4	8.9
	19.7	156.1	20.1	165.7	19.4	142.5	148.6	148.3	137.9	13.6	17.4	10.7
	18.7	149.1	19.2	158.7	18.3	135.5	141.4	141.6	130.6	13.6	17.1	10.8
	18.6	148.0	18.5	154.3	18.6	142.8	142.8	137.5	133.1	12.9	16.8	9.7
	20.1	157.3	20.2	162.8	20.0	145.2	152.8	147.6	143.2	12.1	15.2	9.6
	18.0	141.4	18.0	150.0	18.0	131.4	135.1	135.1	128.7	10.0	14.9	6.4
	17.6	137.3	18.4	150.8	17.0	129.0	127.6	138.5	122.1	8.3	12.3	5.5
	17.5	138.5	17.6	146.9	17.5	133.2	133.2	133.4	126.1	9.3	13.5	6.2
	18.9	148.7	19.0	158.0	18.9	142.1	138.2	142.7	135.1	10.5	15.3	7.0
	17.9	140.3	18.1	150.1	17.8	130.7	133.5	135.9	127.1	9.6	14.2	6.4
	18.8	146.2	19.0	157.2	18.6	136.5	138.9	142.7	132.4	9.7	14.5	6.5

第6-1表 産業、性別常用労働者の1人平均月間出勤日数、総実労働時間数、所定内労働時間数及び所定外労働時間数（事業所規模5人以上）

[K 不動産業、物品賃貸業]

年 月	総実労働時間											
	出勤日数						時間					
	計	男	女	計	男	女	計	男	女	計	男	女
平成30年 令和元2 3 4 5	19.9	20.4	19.3	149.7	161.8	137.0	143.1	152.3	133.4	6.6	9.5	3.6
	19.9	20.2	19.5	157.9	164.9	148.0	149.3	154.8	141.6	8.6	10.1	6.4
	20.2	20.6	19.4	157.2	163.9	145.0	151.5	156.8	141.9	5.7	7.1	3.1
	19.5	19.7	19.2	146.0	151.9	135.7	138.7	142.5	132.1	7.3	9.4	3.6
	19.3	19.7	18.8	149.7	162.2	134.4	135.8	140.7	129.7	13.9	21.5	4.7
令和5年 1 2 3 4 5 6 7 8 9 10 11 12	18.9	18.9	18.9	152.9	155.7	148.9	139.5	141.0	137.4	13.4	14.7	11.5
	18.8	18.5	19.2	158.5	165.3	150.2	141.8	144.9	138.0	16.7	20.4	12.2
	19.0	19.6	18.3	160.8	176.0	143.2	143.0	152.3	132.3	17.8	23.7	10.9
	19.0	19.2	18.8	159.6	170.2	147.1	141.7	148.8	133.3	17.9	21.4	13.8
	20.9	21.3	20.4	183.5	193.4	171.7	160.6	165.9	154.2	22.9	27.5	17.5
	19.3	19.7	18.8	163.1	174.7	148.6	145.2	153.5	134.8	17.9	21.2	13.8
	18.7	18.3	19.2	141.5	146.1	137.2	127.9	127.1	128.6	13.6	19.0	8.6
	21.1	21.7	20.1	163.7	170.5	151.1	157.8	163.6	147.1	5.9	6.9	4.0
	17.5	17.5	17.5	136.7	133.5	142.3	123.8	123.8	130.8	10.4	9.7	11.5
	18.3	18.1	18.8	144.8	139.6	153.7	133.2	129.6	139.3	11.6	10.0	14.4
	18.0	17.5	19.1	139.6	132.1	153.0	130.4	124.2	141.5	9.2	7.9	11.5
	18.3	17.6	19.6	146.4	140.6	156.6	136.1	131.1	144.9	10.3	9.5	11.7
17.5	17.9	16.9	136.5	138.7	132.8	129.7	131.9	126.0	6.8	6.8	6.8	

[L 学術研究，専門・技術サービス業]

年 月	総実労働時間											
	出勤日数						時間					
	計	男	女	計	男	女	計	男	女	計	男	女
平成30年 令和元2 3 4 5	19.4	19.7	19.0	152.4	156.6	146.8	142.8	146.4	137.9	9.6	10.2	8.9
	19.2	19.1	19.5	148.3	152.1	139.4	140.7	142.7	135.9	7.6	9.4	3.5
	20.2	20.0	20.6	160.1	164.0	151.9	151.3	153.0	147.7	8.8	11.0	4.2
	18.8	18.8	18.6	145.4	145.2	145.8	136.6	135.4	139.0	8.8	9.8	6.8
	18.8	18.7	19.0	147.5	146.9	148.2	136.6	135.6	138.0	10.9	11.3	10.2
令和5年 1 2 3 4 5 6 7 8 9 10 11 12	19.7	19.7	19.6	162.5	166.3	156.6	147.4	150.2	143.0	15.1	16.1	13.6
	19.0	19.4	18.3	158.6	163.5	151.1	140.9	144.3	135.6	17.7	19.2	15.5
	20.1	19.8	20.6	172.9	173.9	171.3	150.6	150.6	150.6	22.3	23.3	20.7
	20.5	20.7	20.4	179.7	183.7	173.8	151.8	154.1	148.4	27.9	29.6	25.4
	21.0	21.0	21.1	171.5	174.1	167.5	157.0	158.1	155.3	14.5	16.0	12.2
	18.6	18.5	18.7	156.2	157.0	155.0	143.3	144.2	142.0	12.9	12.8	13.0
	21.1	21.0	21.1	174.5	177.6	170.0	161.7	163.2	159.5	12.8	14.4	10.5
	19.4	19.6	19.0	155.1	160.8	145.9	145.3	150.5	136.9	9.8	10.3	9.0
	17.5	17.5	17.4	141.3	145.4	134.3	131.7	135.2	125.8	9.6	10.2	8.5
	19.7	19.7	19.6	158.5	162.8	151.4	147.2	150.8	141.3	11.3	12.0	10.1
	19.8	20.0	19.5	165.9	171.7	156.7	148.2	152.4	141.6	17.7	19.3	15.1
	19.6	19.8	19.3	157.9	164.0	148.2	143.8	148.5	136.4	14.1	15.5	11.8
19.5	19.7	19.4	156.3	160.5	149.6	146.4	150.6	139.7	9.9	9.9	9.9	

第6-1表 産業、性別常用労働者の1人平均月間出勤日数、総実労働時間数、所定内労働時間数及び所定外労働時間数（事業所規模5人以上）

[M 宿泊業，飲食サービス業]

年	月	出勤日数												総実労働時間														
		計			男			女			計			男			女			計			男			女		
		日	日	日	時間	時間	時間	時間	時間	時間	時間	時間	時間	時間	時間	時間	時間	時間	時間	時間	時間	時間	時間	時間	時間	時間	時間	時間
平成	30	17.1	18.2	16.3	111.3	130.6	98.1	106.2	122.5	95.0	98.1	106.2	95.0	122.5	122.5	122.5	122.5	122.5	122.5	122.5	122.5	122.5	122.5	122.5	122.5	8.1	8.1	8.1
令和	元	16.1	17.5	15.4	102.2	120.9	93.0	98.0	114.5	89.9	98.0	114.5	89.9	114.5	114.5	114.5	114.5	114.5	114.5	114.5	114.5	114.5	114.5	114.5	114.5	6.4	6.4	6.4
	2	15.2	15.5	15.0	92.9	102.7	88.9	90.3	99.2	86.7	88.9	99.2	86.7	99.2	99.2	99.2	99.2	99.2	99.2	99.2	99.2	99.2	99.2	99.2	99.2	3.5	3.5	3.5
	3	15.4	15.2	15.5	91.8	93.5	91.1	89.7	90.8	89.2	91.1	90.8	89.2	90.8	90.8	90.8	90.8	90.8	90.8	90.8	90.8	90.8	90.8	90.8	90.8	2.7	2.7	2.7
	4	15.8	16.9	15.1	101.2	116.3	92.3	97.7	110.6	90.1	92.3	110.6	90.1	110.6	110.6	110.6	110.6	110.6	110.6	110.6	110.6	110.6	110.6	110.6	110.6	5.7	5.7	5.7
	5	15.5	15.9	15.2	102.3	111.4	95.1	96.4	103.5	90.8	95.1	103.5	90.8	103.5	103.5	103.5	103.5	103.5	103.5	103.5	103.5	103.5	103.5	103.5	103.5	7.9	7.9	7.9
令和	5	15.4	16.5	14.5	103.5	118.4	91.0	96.0	107.9	86.0	91.0	107.9	86.0	107.9	107.9	107.9	107.9	107.9	107.9	107.9	107.9	107.9	107.9	107.9	107.9	10.5	10.5	10.5
	2	14.9	15.8	14.2	101.1	114.2	90.0	93.2	104.0	84.1	90.0	104.0	84.1	104.0	104.0	104.0	104.0	104.0	104.0	104.0	104.0	104.0	104.0	104.0	104.0	10.2	10.2	10.2
	3	15.3	15.8	14.8	99.8	110.6	90.7	93.8	102.1	86.8	90.7	102.1	86.8	102.1	102.1	102.1	102.1	102.1	102.1	102.1	102.1	102.1	102.1	102.1	102.1	8.5	8.5	8.5
	4	16.3	17.1	15.6	107.4	120.9	96.0	101.5	112.9	91.8	96.0	112.9	91.8	112.9	112.9	112.9	112.9	112.9	112.9	112.9	112.9	112.9	112.9	112.9	112.9	8.0	8.0	8.0
	5	16.9	17.1	16.8	112.6	120.7	105.0	106.7	112.5	101.2	105.0	112.5	101.2	112.5	112.5	112.5	112.5	112.5	112.5	112.5	112.5	112.5	112.5	112.5	112.5	8.2	8.2	8.2
	6	15.5	15.4	15.7	101.2	106.0	96.6	95.8	98.9	92.8	96.6	98.9	92.8	98.9	98.9	98.9	98.9	98.9	98.9	98.9	98.9	98.9	98.9	98.9	98.9	7.1	7.1	7.1
	7	15.9	15.6	16.2	104.2	107.8	101.6	98.8	100.9	97.3	101.6	100.9	97.3	100.9	100.9	100.9	100.9	100.9	100.9	100.9	100.9	100.9	100.9	100.9	100.9	6.9	6.9	6.9
	8	15.6	15.6	15.6	104.4	110.3	100.3	98.0	102.2	95.0	100.3	102.2	95.0	102.2	102.2	102.2	102.2	102.2	102.2	102.2	102.2	102.2	102.2	102.2	102.2	8.1	8.1	8.1
	9	14.8	14.7	14.8	97.4	102.8	93.4	92.1	96.3	89.1	93.4	96.3	89.1	96.3	96.3	96.3	96.3	96.3	96.3	96.3	96.3	96.3	96.3	96.3	96.3	6.5	6.5	6.5
	10	15.5	16.0	15.2	100.4	109.2	94.4	95.3	102.3	90.5	94.4	102.3	90.5	102.3	102.3	102.3	102.3	102.3	102.3	102.3	102.3	102.3	102.3	102.3	102.3	6.9	6.9	6.9
	11	15.2	15.8	14.7	100.9	110.0	94.4	95.3	102.4	90.3	94.4	102.4	90.3	102.4	102.4	102.4	102.4	102.4	102.4	102.4	102.4	102.4	102.4	102.4	102.4	7.6	7.6	7.6
	12	14.9	15.5	14.5	97.3	107.2	90.4	92.2	100.5	86.5	90.4	100.5	86.5	100.5	100.5	100.5	100.5	100.5	100.5	100.5	100.5	100.5	100.5	100.5	100.5	6.7	6.7	6.7

[N 生活関連サービス業，娯楽業]

年	月	出勤日数												総実労働時間														
		計			男			女			計			男			女			計			男			女		
		日	日	日	時間	時間	時間	時間	時間	時間	時間	時間	時間	時間	時間	時間	時間	時間	時間	時間	時間	時間	時間	時間	時間	時間	時間	時間
平成	30	20.0	20.3	19.7	144.2	151.3	139.5	137.8	143.8	133.9	139.5	137.8	133.9	143.8	143.8	143.8	143.8	143.8	143.8	143.8	143.8	143.8	143.8	143.8	143.8	7.5	7.5	7.5
令和	元	20.1	20.9	19.6	150.9	167.3	141.0	142.8	157.2	134.2	141.0	142.8	134.2	157.2	157.2	157.2	157.2	157.2	157.2	157.2	157.2	157.2	157.2	157.2	157.2	10.1	10.1	10.1
	2	19.4	20.6	18.6	140.9	161.6	126.7	133.7	151.8	121.2	126.7	151.8	121.2	151.8	151.8	151.8	151.8	151.8	151.8	151.8	151.8	151.8	151.8	151.8	151.8	9.8	9.8	9.8
	3	18.1	19.5	16.7	123.8	142.5	106.3	120.3	137.0	104.7	106.3	137.0	104.7	137.0	137.0	137.0	137.0	137.0	137.0	137.0	137.0	137.0	137.0	137.0	137.0	5.5	5.5	5.5
	4	17.7	17.8	17.7	134.2	138.2	130.9	129.0	130.2	128.0	130.9	130.2	128.0	130.2	130.2	130.2	130.2	130.2	130.2	130.2	130.2	130.2	130.2	130.2	130.2	8.0	8.0	8.0
	5	18.9	18.5	19.2	141.6	145.6	139.3	134.8	133.2	135.7	139.3	134.8	135.7	133.2	133.2	133.2	133.2	133.2	133.2	133.2	133.2	133.2	133.2	133.2	133.2	12.4	12.4	12.4
令和	5	18.9	20.3	18.4	149.2	166.7	142.2	140.5	146.5	138.1	142.2	140.5	138.1	146.5	146.5	146.5	146.5	146.5	146.5	146.5	146.5	146.5	146.5	146.5	146.5	20.2	20.2	20.2
	2	19.5	20.3	19.1	147.4	163.3	139.4	142.3	152.4	137.2	139.4	142.3	137.2	152.4	152.4	152.4	152.4	152.4	152.4	152.4	152.4	152.4	152.4	152.4	152.4	10.9	10.9	10.9
	3	19.9	19.6	20.1	152.2	158.0	149.2	146.7	146.7	146.7	149.2	146.7	146.7	146.7	146.7	146.7	146.7	146.7	146.7	146.7	146.7	146.7	146.7	146.7	146.7	11.3	11.3	11.3
	4	20.3	20.2	20.3	158.7	163.3	156.9	151.3	145.4	153.7	156.9	151.3	145.4	145.4	145.4	145.4	145.4	145.4	145.4	145.4	145.4	145.4	145.4	145.4	145.4	7.4	7.4	7.4
	5	20.0	20.7	19.6	151.1	165.2	144.0	145.8	153.9	141.7	144.0	145.8	141.7	153.9	153.9	153.9	153.9	153.9	153.9	153.9	153.9	153.9	153.9	153.9	153.9	11.3	11.3	11.3
	6	19.7	19.1	20.1	149.5	154.0	147.1	144.0	142.9	144.6	147.1	144.0	144.6	142.9	142.9	142.9	142.9	142.9	142.9	142.9	142.9	142.9	142.9	142.9	142.9	11.1	11.1	11.1
	7	18.6	17.9	19.1	134.0	135.0	133.4	127.5	124.8	129.3	133.4	127.5	124.8	124.8	124.8	124.8	124.8	124.8	124.8	124.8	124.8	124.8	124.8	124.8	124.8	10.2	10.2	10.2
	8	18.4	18.4	18.4	133.7	142.2	128.1	126.5	130.8	123.7	128.1	126.5	123.7	130.8	130.8	130.8	130.8	130.8	130.8	130.8	130.8	130.8	130.8	130.8	130.8	11.4	11.4	11.4
	9	16.9	15.3	18.0	123.3	118.8	126.2	115.5	106.4	121.4	118.8	115.5	106.4	106.4	106.4	106.4	106.4	106.4	106.4	106.4	106.4	106.4	106.4	106.4	106.4	12.4	12.4	12.4
	10	17.7	16.7	18.5	128.1	128.5	127.8	117.2	117.2	123.3	127.8	117.2	123.3	117.2	117.2	117.2	117.2	117.2	117.2	117.2	117.2	117.2	117.2	117.2	117.2	7.3	7.3	7.3
	11	17.9	16.7	18.8	130.4	130.4	130.3	123.1	118.9	126.0	130.3	123.1	118.9	118.9	118.9	118.9	118.9	118.9	118.9	118.9	118.9	118.9	118.9	118.9	118.9	11.5	11.5	11.5
	12	19.1	18.2	19.6	140.3	141.2	139.8	132.7	129.2	135.2	139.8	132.7	129.2	129.2	129.2	129.2	129.2	129.2	129.2	129.2	129.2	129.2	129.2	129.2	129.2	7.6	7.6	7.6

第6-1表 産業、性別常用労働者の1人平均月間出勤日数、総実労働時間数、所定内労働時間数及び所定外労働時間数（事業所規模5人以上）

[0 教育, 学習支援]

年 月	出勤日数						総実労働時間					
	計		男	女	計		男	女	計		男	女
	日	時間	日	時間	日	時間	日	時間	日	時間	日	時間
平成30年 令和元 2 3 4 5	計	17.8	139.4	18.4	17.3	131.9	128.0	135.5	11.4	11.4	13.6	9.7
	男	17.3	136.1	146.4	130.2	124.2	132.1	119.6	11.9	14.3	10.6	
	女	17.5	138.0	147.5	132.5	125.7	134.3	120.7	12.3	13.2	11.8	
	計	18.8	150.7	160.0	145.0	134.5	141.7	130.1	16.2	18.3	14.9	
	男	18.3	152.8	158.7	148.2	134.8	138.2	132.1	18.0	20.5	16.1	
女	17.8	144.2	150.4	139.1	128.8	132.5	125.7	15.4	17.9	13.4		
令和5年 1 2 3 4 5 6 7 8 9 10 11 12	計	16.3	132.9	139.2	127.0	119.4	123.1	115.9	13.5	16.1	11.1	
	男	17.3	139.9	144.8	135.3	125.1	128.0	122.4	14.8	16.8	12.9	
	女	18.2	141.0	148.3	135.5	127.9	133.8	123.4	13.1	14.5	12.1	
	計	17.9	148.4	155.2	143.1	130.5	135.4	126.6	17.9	19.8	16.5	
	男	17.7	146.3	150.1	143.3	128.4	130.7	126.6	17.9	19.4	16.7	
	女	19.2	154.3	159.4	150.2	138.9	143.0	135.6	15.4	16.4	14.6	
	計	18.6	151.2	156.5	147.2	134.8	137.7	132.6	16.4	18.8	14.6	
	男	14.7	113.5	122.1	106.4	103.9	109.3	99.4	9.6	12.8	7.0	
	女	18.2	150.4	156.9	144.9	133.1	135.7	130.8	17.3	21.2	14.1	
	計	19.4	161.4	169.0	155.1	141.8	145.7	138.6	19.6	23.3	16.5	
	男	18.7	152.3	159.0	146.7	136.5	139.8	133.8	15.8	19.2	12.9	
	女	17.5	138.8	146.1	132.7	125.0	129.6	121.2	13.8	16.5	11.5	

[P 医療, 福祉]

年 月	出勤日数						総実労働時間					
	計		男	女	計		男	女	計		男	女
	日	時間	日	時間	日	時間	日	時間	日	時間	日	時間
平成30年 令和元 2 3 4 5	計	19.2	146.2	156.8	142.9	141.0	149.7	138.3	5.2	7.1	4.6	
	男	18.9	139.9	148.6	137.3	135.2	142.1	133.1	4.7	6.5	4.2	
	女	19.0	139.6	144.0	138.4	135.3	138.1	134.5	4.3	5.9	3.9	
	計	19.1	142.3	145.2	141.5	137.8	138.8	137.5	4.5	6.4	4.0	
	男	19.0	143.4	149.0	141.7	138.0	141.4	137.0	5.4	7.6	4.7	
女	19.0	143.4	149.3	141.5	138.5	142.4	137.2	4.9	6.9	4.3		
令和5年 1 2 3 4 5 6 7 8 9 10 11 12	計	18.4	140.0	148.4	137.2	134.1	140.6	132.0	5.9	7.8	5.2	
	男	18.6	139.5	146.3	137.4	134.9	139.7	133.4	4.6	6.6	4.0	
	女	19.0	143.9	153.0	140.9	139.2	146.1	136.9	4.7	6.9	4.0	
	計	19.4	146.7	152.0	144.9	141.8	144.9	140.7	4.9	7.1	4.2	
	男	18.9	142.9	148.9	140.9	137.9	141.7	136.6	5.0	7.2	4.3	
	女	19.8	147.9	154.9	145.7	143.3	148.4	141.6	4.6	6.5	4.1	
	計	19.1	144.0	149.3	142.3	138.7	142.4	137.5	5.3	6.9	4.8	
	男	18.7	141.6	147.5	139.7	136.7	140.6	135.5	4.9	6.9	4.2	
	女	19.0	143.1	147.0	141.9	138.3	140.3	137.7	4.8	6.7	4.2	
	計	19.2	144.9	150.3	143.3	139.9	143.2	138.9	5.0	7.1	4.4	
	男	18.9	143.3	147.9	141.7	138.4	141.0	137.5	4.9	6.9	4.2	
	女	19.0	142.9	147.0	141.6	138.3	140.3	137.6	4.6	6.7	4.0	

第6-1表 産業、性別常用労働者の1人平均月間出勤日数、総実労働時間数、所定内労働時間数及び所定外労働時間数（事業所規模5人以上）

[Q 複合サービス事業]

年 月	出勤日数						総実労働時間						
	計		男	女	計		男	女	計		男	女	
	日	時間	日	時間	日	時間	日	時間	日	時間	日	時間	
平成30年 令和元 2 3 4 5	19.2	146.8	19.9	157.7	18.3	133.1	146.7	138.9	146.7	138.9	129.1	11.0	4.0
	18.8	146.9	19.6	157.9	17.6	130.5	146.9	139.0	146.9	139.0	127.2	11.0	3.3
	19.0	149.8	19.8	158.2	18.1	139.9	147.6	142.0	147.6	142.0	135.5	10.6	4.4
	19.4	151.9	19.6	156.9	19.3	145.6	143.3	143.5	143.3	143.5	143.0	13.4	2.6
	18.9	146.3	19.5	155.8	18.4	137.8	142.7	138.7	138.7	142.7	135.1	13.1	2.7
18.4	144.6	19.8	157.9	16.8	129.8	145.1	136.3	136.3	145.1	126.5	12.8	3.3	
令和5年 1 月 2 3 4 5 6 7 8 9 10 11 12	17.7	140.5	19.3	158.8	16.0	122.0	140.9	130.3	140.9	130.3	119.6	17.9	2.4
	17.3	135.7	18.3	146.7	16.2	124.7	135.0	128.6	135.0	128.6	122.2	11.7	2.5
	18.8	147.4	19.8	157.9	17.8	137.1	147.2	140.8	147.2	140.8	134.5	10.7	2.6
	18.1	142.6	20.3	161.6	15.8	122.5	150.6	135.8	150.6	135.8	120.2	11.0	2.3
	18.3	144.4	19.6	156.9	16.8	129.9	143.7	136.1	143.7	136.1	127.2	13.2	2.7
	19.6	152.2	20.8	163.8	18.2	138.6	143.7	143.7	143.7	151.6	134.3	12.2	4.3
	18.3	143.1	19.8	156.8	16.5	127.5	144.7	135.4	144.7	135.4	124.8	12.1	2.7
	18.1	141.6	20.0	157.5	16.0	123.5	146.2	134.5	146.2	134.5	121.3	11.3	2.2
	18.4	143.8	19.9	156.5	16.7	128.8	143.5	134.2	143.5	134.2	123.3	9.6	5.5
	19.1	150.3	20.1	159.2	18.0	139.6	145.2	140.4	145.2	140.4	134.6	14.0	5.0
	18.4	147.2	19.8	160.0	16.7	131.7	146.3	137.9	137.9	146.3	127.7	13.7	4.0
	18.7	148.4	19.8	159.7	17.3	134.3	146.6	139.4	139.4	146.6	130.4	13.1	3.9

[R サービス業（他に分類されないもの）]

年 月	出勤日数						総実労働時間						
	計		男	女	計		男	女	計		男	女	
	日	時間	日	時間	日	時間	日	時間	日	時間	日	時間	
平成30年 令和元 2 3 4 5	20.1	149.9	20.9	165.3	19.0	129.0	153.8	140.6	153.8	122.8	9.3	11.5	6.2
	19.8	145.1	20.3	157.3	19.0	127.3	147.1	136.2	147.1	120.4	8.9	10.2	6.9
	19.2	140.3	20.1	155.1	18.1	121.2	146.8	133.1	146.8	115.5	7.2	8.3	5.7
	19.0	143.8	19.5	154.9	18.3	127.3	143.8	135.1	143.8	122.2	8.7	11.1	5.1
	18.7	142.1	19.0	153.8	18.2	128.7	139.8	131.6	139.8	122.3	10.5	14.0	6.4
18.8	141.0	19.1	157.8	18.5	125.3	144.2	131.6	131.6	144.2	119.9	9.4	13.6	5.4
令和5年 1 月 2 3 4 5 6 7 8 9 10 11 12	17.3	131.5	17.7	145.5	16.8	117.1	133.1	122.4	133.1	111.4	12.4	12.4	5.7
	18.3	137.1	18.2	148.3	18.5	125.8	135.4	128.0	135.4	120.6	9.1	12.9	5.2
	18.8	142.7	18.8	155.6	18.7	129.9	141.9	132.9	141.9	124.0	9.8	13.7	5.9
	19.0	143.9	19.3	158.7	18.8	129.1	145.9	134.9	145.9	124.0	9.0	12.8	5.1
	18.0	136.2	18.4	151.9	17.7	126.8	138.5	126.8	138.5	115.5	9.4	13.4	5.6
	20.0	151.3	20.1	166.3	20.0	136.1	151.9	141.6	151.9	131.2	9.7	14.4	4.9
	19.1	142.1	19.5	162.6	18.7	124.6	148.9	133.1	148.9	119.6	9.0	13.7	5.0
	18.4	137.2	18.8	156.1	18.1	120.6	142.6	128.5	142.6	116.1	8.7	13.5	4.5
	19.3	142.9	19.5	163.8	19.1	125.1	150.0	133.9	150.0	120.2	9.0	13.8	4.9
	19.0	143.2	19.8	165.2	18.2	124.0	150.2	132.9	150.2	117.7	10.3	15.0	6.3
	19.3	143.1	19.6	162.6	19.1	125.7	148.1	133.4	148.1	120.4	9.7	14.5	5.3
	18.9	141.0	19.3	159.2	18.5	124.5	145.4	131.3	131.3	145.4	118.5	9.7	13.8

第6-1表 産業、性別常用労働者の1人平均月間出勤日数、総実労働時間数、所定内労働時間数及び所定外労働時間数（事業所規模5人以上）

[E09,10 食料品、飲料・たばこ・飼料製造業]

年	月	総実労働時間												
		出勤日数						総実労働時間						
		計	男	女	計	男	女	計	男	女	計	男	女	
平成30年	平均	20.3	21.0	19.7	156.9	170.9	146.2	145.4	156.2	157.8	137.1	11.5	14.7	9.1
	元	20.2	21.0	19.6	155.9	168.9	145.3	146.4	157.8	137.0	11.1	9.5	11.1	8.3
	2	19.5	20.4	18.7	153.3	165.8	142.9	143.8	155.0	134.5	10.8	9.5	10.8	8.4
	3	19.9	20.5	19.5	156.7	167.5	149.4	145.1	155.1	138.4	11.6	11.6	12.4	11.0
	4	19.6	20.0	19.3	159.8	165.9	154.7	144.8	151.0	139.6	15.0	14.9	14.9	15.1
令和5年	1	19.1	19.9	18.2	146.3	159.1	134.0	136.2	148.0	124.9	10.1	11.1	11.1	9.1
	2	18.5	19.3	17.7	141.2	154.4	128.8	131.9	143.7	120.8	9.3	10.7	10.7	8.0
	3	19.1	20.2	18.1	144.7	161.0	129.4	134.9	149.2	121.6	9.8	11.8	11.8	7.8
	4	19.1	19.7	18.6	145.6	156.1	135.8	134.2	143.4	125.5	11.4	12.7	12.7	10.3
	5	19.6	20.9	18.4	149.5	162.8	136.6	138.2	150.7	126.1	11.3	12.1	12.1	10.5
	6	18.4	19.1	17.7	142.3	153.7	131.1	131.6	142.0	121.3	10.7	11.7	11.7	9.8
	7	19.6	20.2	19.0	150.6	162.3	139.0	140.8	151.2	130.5	9.8	11.1	11.1	8.5
	8	19.5	20.3	18.7	150.8	164.0	138.0	140.7	153.5	128.3	10.1	10.5	10.5	9.7
	9	18.5	19.3	17.8	141.7	153.8	130.0	132.8	144.6	121.5	8.9	9.2	9.2	8.5
	10	19.1	19.9	18.2	145.9	159.6	132.5	137.4	150.4	124.7	8.5	9.0	9.0	7.8
	11	19.2	20.2	18.3	147.4	162.0	133.3	136.6	152.0	125.6	8.8	8.8	10.2	7.7
	12	19.1	19.9	18.3	150.1	162.0	138.7	138.2	149.1	127.8	11.9	12.9	12.9	10.9

[E11 繊維工業]

年	月	総実労働時間												
		出勤日数						総実労働時間						
		計	男	女	計	男	女	計	男	女	計	男	女	
平成30年	平均	21.1	21.4	21.0	164.3	170.7	163.0	156.5	164.1	155.0	7.8	6.6	6.6	8.0
	元	20.7	20.8	20.6	162.8	164.8	162.5	154.2	156.5	153.8	8.6	8.3	8.3	8.7
	2	18.4	17.4	18.7	143.6	137.6	145.8	139.8	133.7	142.1	3.8	3.9	3.9	3.7
	3	19.6	18.3	19.8	152.4	142.8	154.0	145.8	139.4	146.8	6.6	3.4	3.4	7.2
	4	20.4	21.0	20.4	162.0	170.0	160.9	149.6	159.6	148.2	12.4	10.4	10.4	12.7
令和5年	1	20.0	20.9	19.8	159.9	174.5	156.6	151.1	164.3	148.1	8.8	10.2	10.2	8.5
	2	17.9	19.0	17.7	141.8	156.4	138.5	134.1	148.5	130.9	7.7	7.9	7.9	7.6
	3	20.0	20.6	19.9	158.4	171.2	155.5	149.0	161.3	146.2	9.4	9.9	9.9	9.3
	4	20.1	21.3	19.8	160.6	179.4	156.5	150.6	167.6	146.9	10.0	11.8	11.8	9.6
	5	20.2	21.0	20.0	160.0	174.7	156.9	152.1	165.2	149.4	7.9	9.5	9.5	7.5
	6	17.6	18.9	17.3	141.0	159.8	136.8	133.7	149.0	130.3	7.3	10.8	10.8	6.5
	7	21.0	22.4	20.7	167.6	187.6	163.1	158.7	176.4	154.8	8.9	11.2	11.2	8.3
	8	20.4	21.4	20.1	159.6	178.3	155.4	152.2	168.3	148.6	7.4	10.0	10.0	6.8
	9	18.4	19.2	18.2	147.7	163.3	144.3	138.8	152.9	135.7	8.9	10.4	10.4	8.6
	10	21.7	22.2	21.6	174.9	184.3	172.6	166.3	174.2	164.4	8.6	10.1	10.1	8.2
	11	21.4	22.4	21.2	175.7	186.8	173.2	164.4	175.9	161.8	11.3	10.9	10.9	11.4
	12	20.4	21.2	20.2	165.6	175.4	163.3	155.9	165.5	153.7	9.7	9.9	9.9	9.6

第6-1表 産業、性別常用労働者の1人平均月間出勤日数、総実労働時間数、所定内労働時間数及び所定外労働時間数（事業所規模5人以上）

[E13 家具・装備品製造業]

年	月	総実労働時間													
		出勤日数						所定内労働時間						所定外労働時間	
		計	男	女	計	男	女	計	男	女	計	男	女		
平成30年 令和元	平均	20.7	20.8	20.3	169.3	171.9	158.0	155.8	156.8	151.4	13.5	15.1	6.6		
	2	20.6	20.8	19.8	172.3	175.4	157.2	158.0	159.7	149.7	14.3	15.7	7.5		
	3	19.2	19.3	19.1	157.2	158.3	153.7	147.0	147.1	146.7	10.2	11.2	7.0		
	4	19.5	19.3	20.1	161.8	161.0	163.8	149.9	148.5	153.3	11.9	12.5	10.5		
	5	19.6	19.6	19.3	167.1	168.5	163.1	149.0	150.0	146.2	18.1	18.5	16.9		
令和5年	1	19.9	20.0	19.7	166.3	168.0	160.8	150.8	151.8	147.5	15.5	16.2	13.3		
	2	17.7	18.0	16.9	148.5	151.3	139.1	134.7	137.1	126.7	13.8	14.2	12.4		
	3	20.5	20.6	20.2	177.1	179.5	169.2	155.2	156.4	151.4	21.9	23.1	17.8		
	4	21.1	21.4	19.9	179.7	184.6	163.0	158.5	161.3	148.7	21.2	23.3	14.3		
	5	20.0	20.2	19.3	164.3	166.4	156.8	151.2	153.3	143.7	13.1	13.1	13.6		
	6	18.5	18.5	18.4	152.6	152.6	152.7	140.2	140.5	139.1	12.4	12.1	13.6		
	7	21.3	21.4	21.0	175.9	177.1	171.5	162.2	163.4	158.0	13.7	13.7	13.5		
	8	19.9	19.9	19.7	164.4	165.6	160.4	151.2	152.1	148.4	13.2	13.5	12.0		
	9	18.5	18.5	18.4	155.2	156.7	149.9	140.4	141.1	137.9	14.8	15.6	12.0		
	10	20.6	20.5	20.9	168.3	168.9	166.1	155.0	154.7	156.0	13.3	14.2	10.1		
	11	20.6	20.6	20.4	170.4	171.4	166.7	156.4	157.0	154.2	14.0	14.4	12.5		
	12	20.5	20.5	20.4	173.7	175.2	168.8	154.7	155.2	153.0	19.0	20.0	15.8		
	19.8	19.6	20.4	165.7	166.2	164.1	149.7	149.1	151.6	16.0	17.1	12.5			

[E15 印刷・同関連業]

年	月	総実労働時間													
		出勤日数						所定内労働時間						所定外労働時間	
		計	男	女	計	男	女	計	男	女	計	男	女		
平成30年 令和元	平均	20.3	20.4	20.1	173.6	179.1	163.5	156.3	159.2	151.0	17.3	19.9	12.5		
	2	20.5	20.6	20.3	166.0	169.4	161.4	155.7	158.2	152.3	10.3	11.2	9.1		
	3	20.1	20.5	19.6	156.7	166.7	144.8	151.9	161.3	140.7	4.8	5.4	4.1		
	4	20.3	20.8	19.8	161.4	169.5	153.5	156.9	164.4	149.7	4.5	5.1	3.8		
	5	20.6	20.7	20.5	163.2	165.6	159.9	157.6	158.3	156.6	5.6	7.3	3.3		
令和5年	1	20.4	20.8	20.0	161.6	170.3	150.4	152.6	159.3	144.0	9.0	11.0	6.4		
	2	17.9	18.0	17.6	146.8	153.5	138.8	136.3	138.7	133.5	10.5	14.8	5.3		
	3	20.4	20.4	20.3	159.5	163.8	154.3	152.3	154.3	149.9	7.2	9.5	4.4		
	4	20.1	20.4	19.8	160.4	167.8	151.4	151.4	155.7	146.2	9.0	12.1	5.2		
	5	20.8	21.2	20.4	165.4	173.9	155.7	156.5	161.4	150.9	8.9	12.5	4.8		
	6	18.4	18.2	18.7	144.8	148.3	141.3	139.6	141.1	138.1	5.2	7.2	3.2		
	7	21.3	21.8	20.9	166.6	177.4	155.8	152.3	166.3	152.3	7.3	11.1	3.5		
	8	20.2	20.6	19.8	161.9	167.1	154.8	154.0	159.2	146.8	7.9	7.9	8.0		
	9	19.8	20.1	19.3	147.0	163.5	121.8	139.8	155.6	115.6	7.2	7.9	6.2		
	10	22.4	22.8	21.8	177.4	185.4	165.1	166.9	174.3	155.4	10.5	11.1	9.7		
	11	20.9	21.5	20.1	169.8	179.9	155.0	155.2	164.5	141.4	14.6	15.4	13.6		
	12	21.6	22.1	21.1	179.1	187.3	168.5	164.0	169.7	156.6	15.1	17.6	11.9		
	21.7	22.4	20.5	168.9	179.3	152.9	161.9	171.8	146.7	7.0	7.5	6.2			

第6-1表 産業、性別常用労働者の1人平均月間出勤日数、総実労働時間数、所定内労働時間数及び所定外労働時間数（事業所規模5人以上）

[E21 窯業・土石製品製造業]

年	月	総実労働時間													
		出勤日数						所定内労働時間						所定外労働時間	
		計	男	女	計	男	女	計	男	女	計	男	女		
平成30年 令和元	平均	20.1	20.0	20.2	168.6	169.0	166.9	156.8	159.8	156.3	159.8	11.8	12.7	7.1	
	2	19.9	19.9	19.9	162.5	163.0	159.8	152.8	152.3	155.5	9.7	10.7	4.3		
	3	19.9	19.9	19.6	166.8	168.1	158.5	152.6	152.7	152.0	14.2	15.4	6.5		
	4	19.8	19.8	19.8	165.8	167.5	156.7	152.2	152.7	149.8	13.6	14.8	6.9		
	5	19.6	19.6	19.4	162.9	166.8	144.9	148.9	150.7	140.6	14.0	16.1	4.3		
令和5年	1	18.1	18.3	17.5	149.9	152.5	140.2	137.0	138.5	131.5	12.9	14.0	8.7		
	2	19.2	19.3	18.8	159.7	162.3	149.6	147.9	149.3	142.3	11.8	13.0	7.3		
	3	19.2	19.3	19.0	159.5	161.4	152.1	148.6	149.9	143.3	10.9	11.5	8.8		
	4	20.1	20.2	19.5	167.9	171.2	155.2	155.0	157.2	146.4	12.9	14.0	8.8		
	5	19.0	19.2	18.1	157.9	161.8	142.8	144.3	146.4	136.0	13.6	15.4	6.8		
	6	20.8	21.1	19.7	172.3	176.5	156.4	159.2	161.9	149.0	13.1	14.6	7.4		
	7	19.6	19.8	18.8	163.7	167.1	151.0	151.0	153.3	142.4	12.7	13.8	8.6		
	8	18.8	19.0	18.1	157.0	160.4	144.5	143.0	145.2	134.9	14.0	15.2	9.6		
	9	20.3	20.6	19.4	169.3	174.0	152.3	155.7	159.3	142.6	13.6	14.7	9.7		
	10	20.3	20.5	19.5	168.1	172.3	153.1	155.5	157.5	148.5	12.6	14.8	4.6		
	11	20.0	20.2	19.1	168.6	172.5	154.5	153.9	156.4	144.9	14.7	16.1	9.6		
	12	20.2	20.5	19.4	167.5	171.1	154.7	156.0	158.7	146.5	11.5	12.4	8.2		

[E24 金属製品製造業]

年	月	総実労働時間													
		出勤日数						所定内労働時間						所定外労働時間	
		計	男	女	計	男	女	計	男	女	計	男	女		
平成30年 令和元	平均	21.2	21.3	21.0	176.7	180.9	163.1	161.0	163.1	154.2	15.7	17.8	8.9		
	2	20.2	20.3	19.3	175.0	178.5	159.1	156.5	158.2	148.9	18.5	20.3	10.2		
	3	19.7	19.8	19.5	162.0	165.6	151.8	150.6	152.6	144.9	11.4	13.0	6.9		
	4	20.3	20.4	20.0	167.3	172.8	156.3	152.8	155.8	146.8	14.5	17.0	9.5		
	5	20.0	20.3	19.5	163.9	168.1	155.7	150.3	153.2	144.5	13.6	14.9	11.2		
令和5年	1	17.2	17.4	16.5	137.2	140.4	126.1	129.6	131.4	123.4	7.6	9.0	2.7		
	2	20.8	21.0	20.0	164.5	167.0	156.0	158.0	159.6	152.4	6.5	7.4	3.6		
	3	19.4	19.6	18.6	151.2	154.0	142.5	147.2	149.4	140.4	4.0	4.6	2.1		
	4	19.8	19.8	19.8	152.8	153.3	150.9	149.6	149.5	149.8	3.2	3.8	1.1		
	5	16.8	16.9	16.6	131.4	132.4	127.9	128.3	128.3	126.0	3.6	4.1	1.9		
	6	21.5	21.6	21.1	168.2	169.8	162.5	163.3	164.3	159.8	4.9	5.5	2.7		
	7	19.9	20.2	18.9	156.5	160.3	144.0	151.7	154.6	142.1	4.8	5.7	1.9		
	8	18.0	18.2	17.3	140.7	143.5	131.5	136.6	138.6	129.9	4.1	4.9	1.6		
	9	20.5	20.6	20.1	160.2	162.6	152.1	155.1	156.7	149.9	5.1	5.9	2.2		
	10	19.6	19.7	19.3	155.0	158.0	145.8	149.4	151.2	143.9	5.6	6.8	1.9		
	11	21.1	21.2	20.5	166.9	169.7	157.2	161.1	162.9	154.9	5.8	6.8	2.3		
	12	20.4	20.5	20.3	159.7	161.3	154.5	155.6	156.6	152.3	4.1	4.7	2.2		

第6-1表 産業、性別常用労働者の1人平均月間出勤日数、総実労働時間数、所定内労働時間数及び所定外労働時間数（事業所規模5人以上）

[E25 はん用機械器具製造業]

年	月	総実労働時間													
		出勤日数						所定内労働時間						所定外労働時間	
		計	男	女	計	男	女	計	男	女	計	男	女		
平成30年	1月	19.7	19.8	19.3	169.0	175.0	151.4	152.8	154.8	147.0	16.2	20.2	4.4		
	2月	21.0	21.2	19.7	182.5	187.1	157.1	158.2	159.6	150.5	24.3	27.5	6.6		
	3月	18.9	18.9	18.3	154.6	156.1	143.8	142.4	142.7	140.0	12.2	13.4	3.8		
	4月	20.9	20.9	20.5	183.5	185.7	170.6	152.5	152.8	150.7	31.0	32.9	19.9		
	5月	19.8	19.9	19.2	173.8	177.7	152.1	149.7	151.4	140.2	24.1	26.3	11.9		
令和5年	1月	19.7	19.8	19.0	160.6	164.8	143.5	151.4	154.1	140.3	9.2	10.7	3.2		
	2月	18.2	18.2	18.2	149.8	153.9	133.7	135.9	137.6	129.2	13.9	16.3	4.5		
	3月	20.4	20.6	19.4	170.3	175.6	146.2	156.0	159.1	142.0	14.3	16.5	4.2		
	4月	20.3	20.5	19.8	167.5	171.5	150.0	166.1	168.4	146.0	11.4	13.1	4.0		
	5月	20.6	20.7	20.2	170.7	175.0	153.6	160.8	163.5	149.9	9.9	11.5	3.7		
	6月	18.8	18.8	18.6	154.7	157.3	143.6	146.3	147.8	139.8	8.4	9.5	3.8		
	7月	21.4	21.7	20.5	174.5	179.5	153.6	165.7	169.1	151.4	8.8	10.4	2.2		
	8月	20.8	21.0	20.0	165.6	169.2	150.8	158.5	161.1	147.8	7.1	8.1	3.0		
	9月	18.0	18.2	17.1	143.8	147.7	127.2	137.8	140.7	125.4	6.0	7.0	1.8		
	10月	19.3	19.4	18.8	156.1	160.2	140.5	149.1	151.9	138.4	7.0	8.3	2.1		
	11月	19.4	19.4	19.1	156.7	160.0	142.8	148.2	150.4	138.9	8.5	9.6	3.9		
	12月	19.4	19.6	18.5	157.8	162.3	140.3	150.7	154.0	138.0	7.1	8.3	2.3		

[E26 生産用機械器具製造業]

年	月	総実労働時間													
		出勤日数						所定内労働時間						所定外労働時間	
		計	男	女	計	男	女	計	男	女	計	男	女		
平成30年	1月	20.5	20.6	19.9	180.3	186.4	154.0	157.5	159.9	147.3	22.8	26.5	6.7		
	2月	21.0	21.3	19.9	177.7	183.4	159.0	158.7	161.6	149.2	19.0	21.8	9.8		
	3月	19.7	19.8	19.2	168.9	172.0	157.4	154.6	155.8	150.0	14.3	16.2	7.4		
	4月	19.6	19.7	19.4	169.0	171.2	162.2	153.6	154.1	152.0	15.4	17.1	10.2		
	5月	19.2	19.3	18.9	166.3	169.0	156.9	150.3	151.2	147.1	16.0	17.8	9.8		
令和5年	1月	19.4	19.6	19.0	163.0	166.4	154.5	149.0	150.2	145.9	14.0	16.2	8.6		
	2月	16.6	16.6	16.7	137.7	138.9	134.7	126.6	126.1	127.9	11.1	12.8	6.8		
	3月	20.4	20.5	20.1	172.6	174.7	167.2	156.5	157.2	154.8	16.1	17.5	12.4		
	4月	19.8	19.8	19.9	167.7	168.7	165.3	152.2	152.0	152.7	15.5	16.7	12.6		
	5月	20.8	21.0	20.5	174.5	178.2	165.4	159.8	161.5	155.8	14.7	16.7	9.6		
	6月	17.1	17.1	17.3	144.4	145.8	141.0	131.7	130.8	133.9	12.7	15.0	7.1		
	7月	21.4	21.7	20.7	178.3	183.8	164.6	165.2	167.6	159.0	13.1	16.2	5.6		
	8月	19.5	19.8	18.6	163.5	168.4	151.5	150.3	153.1	143.4	13.2	15.3	8.1		
	9月	17.3	17.6	16.7	144.4	147.9	135.4	132.6	134.5	127.9	11.8	13.4	7.5		
	10月	20.2	20.7	19.1	169.1	175.0	153.7	154.5	158.0	145.2	14.6	17.0	8.5		
	11月	19.4	19.6	19.0	164.2	167.9	154.5	149.0	150.0	146.5	15.2	17.9	8.0		
	12月	20.1	20.4	19.4	169.0	173.2	158.0	154.2	155.8	149.9	14.8	17.4	8.1		

第6-1表 産業、性別常用労働者の1人平均月間出勤日数、総実労働時間数、所定内労働時間数及び所定外労働時間数（事業所規模5人以上）

[E28 電子部品・デバイス・電子回路製造業]

年 月	出勤日数												総実労働時間												
	計				男		女		計				男		女		計				男		女		
	日	日	日	日	時間	時間	時間	時間	時間	時間	時間	時間	時間	時間	時間	時間	時間	時間	時間	時間	時間	時間	時間	時間	
平成30年 令和元	19.3	19.4	19.1	19.1	168.5	174.1	156.4	149.3	151.6	144.3	149.3	151.6	144.3	149.3	151.6	144.3	149.3	151.6	144.3	149.3	151.6	144.3	149.3	151.6	144.3
	19.0	19.2	18.6	18.6	162.7	172.8	145.8	146.0	150.8	145.8	146.0	150.8	145.8	146.0	150.8	145.8	146.0	150.8	145.8	146.0	150.8	145.8	146.0	150.8	145.8
	18.1	18.1	18.1	18.1	164.7	171.1	148.0	142.1	144.4	148.0	142.1	144.4	148.0	142.1	144.4	148.0	142.1	144.4	148.0	142.1	144.4	148.0	142.1	144.4	148.0
	17.6	17.3	18.0	18.0	165.2	169.1	159.1	145.7	146.4	159.1	145.7	146.4	159.1	145.7	146.4	159.1	145.7	146.4	159.1	145.7	146.4	159.1	145.7	146.4	159.1
	17.6	17.6	17.7	17.7	160.2	163.7	154.0	144.5	145.5	154.0	144.5	145.5	154.0	144.5	145.5	154.0	144.5	145.5	154.0	144.5	145.5	154.0	144.5	145.5	154.0
令和5年	17.9	18.2	17.4	17.4	157.4	164.7	146.3	146.1	150.7	146.3	146.1	150.7	146.3	146.1	150.7	146.3	146.1	150.7	146.3	146.1	150.7	146.3	146.1	150.7	146.3
	15.7	16.2	15.0	15.0	144.4	152.1	132.7	133.4	138.4	132.7	133.4	138.4	132.7	133.4	138.4	132.7	133.4	138.4	132.7	133.4	138.4	132.7	133.4	138.4	132.7
	17.9	17.9	17.8	17.8	162.3	167.3	154.7	149.4	151.2	154.7	149.4	151.2	154.7	149.4	151.2	154.7	149.4	151.2	154.7	149.4	151.2	154.7	149.4	151.2	154.7
	18.2	18.6	17.5	17.5	161.8	170.4	148.4	148.1	153.5	148.4	148.1	153.5	148.4	148.1	153.5	148.4	148.1	153.5	148.4	148.1	153.5	148.4	148.1	153.5	148.4
	18.6	19.0	18.0	18.0	163.2	170.1	152.0	151.0	155.0	152.0	151.0	155.0	152.0	151.0	155.0	152.0	151.0	155.0	152.0	151.0	155.0	152.0	151.0	155.0	152.0
	16.6	16.9	15.9	15.9	148.4	156.5	135.3	137.1	142.0	135.3	137.1	142.0	135.3	137.1	142.0	135.3	137.1	142.0	135.3	137.1	142.0	135.3	137.1	142.0	135.3
	19.3	19.5	18.8	18.8	163.7	170.1	153.2	152.8	156.5	153.2	152.8	156.5	153.2	152.8	156.5	153.2	152.8	156.5	153.2	152.8	156.5	153.2	152.8	156.5	153.2
	18.4	18.6	18.0	18.0	158.9	165.7	148.9	148.7	153.1	148.9	148.7	153.1	148.9	148.7	153.1	148.9	148.7	153.1	148.9	148.7	153.1	148.9	148.7	153.1	148.9
	17.1	17.8	16.0	16.0	148.1	158.1	133.5	138.8	145.9	133.5	138.8	145.9	133.5	138.8	145.9	133.5	138.8	145.9	133.5	138.8	145.9	133.5	138.8	145.9	133.5
	18.3	18.5	18.0	18.0	160.4	166.1	152.0	149.2	153.1	152.0	149.2	153.1	152.0	149.2	153.1	152.0	149.2	153.1	152.0	149.2	153.1	152.0	149.2	153.1	152.0
	18.2	18.7	17.5	17.5	157.0	165.2	144.6	146.4	152.2	144.6	146.4	152.2	144.6	146.4	152.2	144.6	146.4	152.2	144.6	146.4	152.2	144.6	146.4	152.2	144.6
	18.2	18.4	17.8	17.8	159.2	166.5	148.3	148.8	153.6	148.3	148.8	153.6	148.3	148.8	153.6	148.3	148.8	153.6	148.3	148.8	153.6	148.3	148.8	153.6	148.3
18.1	18.4	17.7	17.7	161.3	168.3	151.1	150.0	154.1	151.1	150.0	154.1	151.1	150.0	154.1	151.1	150.0	154.1	151.1	150.0	154.1	151.1	150.0	154.1	151.1	

[E29 電気機械器具製造業]

年 月	出勤日数												総実労働時間												
	計				男		女		計				男		女		計				男		女		
	日	日	日	日	時間	時間	時間	時間	時間	時間	時間	時間	時間	時間	時間	時間	時間	時間	時間	時間	時間	時間	時間	時間	時間
平成30年 令和元	19.8	20.0	19.5	19.5	162.3	176.1	149.8	147.1	154.2	149.8	147.1	154.2	149.8	147.1	154.2	149.8	147.1	154.2	149.8	147.1	154.2	149.8	147.1	154.2	149.8
	19.3	19.5	19.0	19.0	154.9	171.2	138.1	142.6	152.9	138.1	142.6	152.9	138.1	142.6	152.9	138.1	142.6	152.9	138.1	142.6	152.9	138.1	142.6	152.9	138.1
	19.6	19.8	19.2	19.2	157.8	164.2	146.5	148.7	152.9	146.5	148.7	152.9	146.5	148.7	152.9	146.5	148.7	152.9	146.5	148.7	152.9	146.5	148.7	152.9	146.5
	19.3	19.6	18.6	18.6	160.3	164.9	148.6	150.6	153.9	148.6	150.6	153.9	148.6	150.6	153.9	148.6	150.6	153.9	148.6	150.6	153.9	148.6	150.6	153.9	148.6
	19.6	20.0	18.8	18.8	166.2	172.4	152.0	152.5	155.5	152.0	152.5	155.5	152.0	152.5	155.5	152.0	152.5	155.5	152.0	152.5	155.5	152.0	152.5	155.5	152.0
令和5年	19.1	19.3	18.8	18.8	157.0	161.7	150.6	147.7	151.1	150.6	147.7	151.1	150.6	147.7	151.1	150.6	147.7	151.1	150.6	147.7	151.1	150.6	147.7	151.1	150.6
	17.2	17.5	16.9	16.9	142.2	146.7	136.8	132.7	136.6	136.8	132.7	136.6	136.8	132.7	136.6	136.8	132.7	136.6	136.8	132.7	136.6	136.8	132.7	136.6	136.8
	19.2	19.3	19.1	19.1	161.1	164.2	157.2	148.8	151.8	157.2	148.8	151.8	157.2	148.8	151.8	157.2	148.8	151.8	157.2	148.8	151.8	157.2	148.8	151.8	157.2
	19.7	20.2	19.0	19.0	163.9	169.5	156.4	151.7	156.3	156.4	151.7	156.3	156.4	151.7	156.3	156.4	151.7	156.3	156.4	151.7	156.3	156.4	151.7	156.3	156.4
	19.4	19.6	19.2	19.2	161.7	163.9	158.8	149.6	151.8	158.8	149.6	151.8	158.8	149.6	151.8	158.8	149.6	151.8	158.8	149.6	151.8	158.8	149.6	151.8	158.8
	18.2	18.3	18.0	18.0	151.2	154.5	146.9	141.7	144.5	146.9	141.7	144.5	146.9	141.7	144.5	146.9	141.7	144.5	146.9	141.7	144.5	146.9	141.7	144.5	146.9
	20.2	20.5	19.7	19.7	166.5	172.5	158.5	157.0	161.4	158.5	157.0	161.4	158.5	157.0	161.4	158.5	157.0	161.4	158.5	157.0	161.4	158.5	157.0	161.4	158.5
	20.0	20.2	19.6	19.6	163.6	169.1	155.5	154.6	158.5	163.6	154.6	158.5	163.6	154.6	158.5	163.6	154.6	158.5	163.6	154.6	158.5	163.6	154.6	158.5	163.6
	18.2	18.3	18.0	18.0	147.7	153.2	140.1	141.0	144.4	140.1	141.0	144.4	140.1	141.0	144.4	140.1	141.0	144.4	140.1	141.0	144.4	140.1	141.0	144.4	140.1
	18.7	18.9	18.5	18.5	150.9	156.6	142.9	144.7	147.9	150.9	144.7	147.9	150.9	144.7	147.9	150.9	144.7	147.9	150.9	144.7	147.9	150.9	144.7	147.9	150.9
	19.5	19.6	19.3	19.3	159.9	163.4	154.7	151.2	153.3	159.9	151.2	153.3	154.7	151.2	153.3	154.7	151.2	153.3	154.7	151.2	153.3	154.7	151.2	153.3	154.7
	19.8	19.9	19.5	19.5	161.9	166.2	155.5	153.6	156.2	161.9	153.6	156.2	155.5	153.6	156.2	161.9	153.6	156.2	155.5	153.6	156.2	161.9	153.6	156.2	161.9
18.8	18.9	18.6	18.6	153.4	159.3	145.1	145.8	149.1	153.4	145.8	149.1	145.1	145.8	149.1	153.4	145.8	149.1	145.1	145.8	149.1	153.4	145.8	149.1	153.4	

第6-1表 産業、性別常用労働者の1人平均月間出勤日数、総実労働時間数、所定内労働時間数及び所定外労働時間数（事業所規模5人以上）

[E30 情報通信機械器具製造業]

年 月	出勤日数												総実労働時間											
	計		男		女		計		男		女		計		所定内労働時間		所定外労働時間							
	日	時間	日	時間	日	時間	日	時間	日	時間	日	時間	日	時間	日	時間	日	時間						
平成30年 令和元 2 3 4 5	18.8	159.4	18.8	165.0	18.8	148.7	147.2	150.3	141.4	12.2	14.7	141.4	12.2	14.7	141.4	12.2	14.7	7.3						
	18.9	158.8	18.8	159.4	19.0	157.4	147.9	147.5	148.7	10.9	11.9	148.7	10.9	11.9	148.7	10.9	11.9	8.7						
	18.7	152.7	18.3	156.8	18.3	145.8	145.1	147.5	141.0	7.6	9.3	141.0	7.6	9.3	141.0	7.6	9.3	4.8						
	19.2	168.6	18.7	177.6	18.7	151.6	146.5	149.0	141.8	22.1	28.6	141.8	22.1	28.6	141.8	22.1	28.6	9.8						
	19.1	166.3	18.6	171.7	18.6	150.3	145.8	147.6	140.4	20.5	24.1	140.4	20.5	24.1	140.4	20.5	24.1	9.9						
令和5年 1 月 2 3 4 5 6 7 8 9 10 11 12	18.4	154.5	18.4	156.1	18.4	150.7	144.4	144.9	143.2	10.1	11.2	143.2	10.1	11.2	143.2	10.1	11.2	7.5						
	18.4	155.5	17.9	158.6	17.9	147.3	144.1	146.0	139.0	11.4	12.6	139.0	11.4	12.6	139.0	11.4	12.6	8.3						
	18.1	152.7	18.5	152.9	18.5	152.2	141.3	140.6	143.1	11.4	12.3	143.1	11.4	12.3	143.1	11.4	12.3	9.1						
	18.2	153.6	18.2	153.6	18.2	150.0	142.3	142.4	141.9	10.3	11.2	141.9	10.3	11.2	141.9	10.3	11.2	8.1						
	20.1	165.9	19.8	167.7	19.8	161.0	156.1	157.0	153.6	9.8	10.7	153.6	9.8	10.7	153.6	9.8	10.7	7.4						
	17.8	148.7	17.9	149.5	17.9	146.7	138.3	138.3	138.5	10.4	11.2	138.5	10.4	11.2	138.5	10.4	11.2	8.2						
	17.1	143.5	17.3	144.3	17.3	141.6	134.2	133.8	135.2	9.3	10.5	135.2	9.3	10.5	135.2	9.3	10.5	6.4						
	19.9	165.2	19.8	167.0	19.8	161.0	155.7	156.4	154.0	9.5	10.6	154.0	9.5	10.6	154.0	9.5	10.6	7.0						
	18.0	153.2	17.6	153.2	17.6	142.7	140.5	142.3	136.1	9.7	10.9	136.1	9.7	10.9	136.1	9.7	10.9	6.6						
	17.2	148.2	17.9	147.7	17.9	149.2	139.3	138.1	142.1	8.9	9.6	142.1	8.9	9.6	142.1	8.9	9.6	7.1						
	18.6	155.8	18.4	158.2	18.4	150.0	145.8	147.0	143.1	10.0	11.2	143.1	10.0	11.2	143.1	10.0	11.2	6.9						
	19.4	162.0	19.2	164.5	19.2	156.0	151.5	152.6	148.8	10.5	11.9	148.8	10.5	11.9	148.8	10.5	11.9	7.2						
18.3	153.5	18.3	154.6	18.3	150.9	143.4	143.4	143.1	10.1	11.2	143.1	10.1	11.2	143.1	10.1	11.2	7.8							

[E31 輸送用機械器具製造業]

年 月	出勤日数												総実労働時間											
	計		男		女		計		男		女		計		所定内労働時間		所定外労働時間							
	日	時間	日	時間	日	時間	日	時間	日	時間	日	時間	日	時間	日	時間	日	時間						
平成30年 令和元 2 3 4 5	20.1	183.3	20.2	187.3	19.5	154.8	158.1	160.1	144.3	25.2	27.2	144.3	25.2	27.2	144.3	25.2	27.2	10.5						
	19.2	175.7	19.3	180.1	19.0	154.3	154.1	156.5	142.3	21.6	23.6	142.3	21.6	23.6	142.3	21.6	23.6	12.0						
	18.4	158.3	18.6	163.2	17.8	145.3	145.3	148.4	137.0	13.0	14.8	137.0	13.0	14.8	137.0	13.0	14.8	8.3						
	19.2	172.9	19.3	179.6	18.8	154.6	153.1	155.7	146.2	19.8	23.9	146.2	19.8	23.9	146.2	19.8	23.9	8.4						
	19.4	157.2	19.8	164.5	18.5	143.0	150.8	156.0	140.6	6.4	8.5	140.6	6.4	8.5	140.6	6.4	8.5	2.4						
令和5年 1 月 2 3 4 5 6 7 8 9 10 11 12	18.6	163.1	18.6	165.0	18.6	148.1	150.1	151.3	140.7	13.0	13.7	140.7	13.0	13.7	140.7	13.0	13.7	7.4						
	16.9	150.3	17.0	153.5	16.4	126.8	136.0	138.3	119.4	14.3	15.2	119.4	14.3	15.2	119.4	14.3	15.2	7.4						
	18.5	162.3	18.6	165.7	17.9	137.6	148.2	150.7	130.0	14.1	15.0	130.0	14.1	15.0	130.0	14.1	15.0	7.6						
	19.8	175.2	20.1	179.2	17.8	146.8	160.1	163.0	139.7	15.1	16.2	139.7	15.1	16.2	139.7	15.1	16.2	7.1						
	18.8	167.4	18.7	171.3	18.7	140.6	151.0	153.4	134.4	16.4	17.9	134.4	16.4	17.9	134.4	16.4	17.9	6.2						
	16.3	142.4	16.4	145.6	15.5	119.7	130.7	133.1	113.6	11.7	12.5	113.6	11.7	12.5	113.6	11.7	12.5	6.1						
	19.9	174.8	20.1	179.3	18.5	142.4	160.1	163.5	135.3	14.7	15.8	135.3	14.7	15.8	135.3	14.7	15.8	7.1						
	19.8	176.5	19.7	177.6	20.4	167.9	159.9	160.1	158.9	16.6	17.5	158.9	16.6	17.5	158.9	16.6	17.5	9.0						
	15.6	139.2	15.3	139.0	17.8	140.6	124.5	123.3	133.9	14.7	15.7	133.9	14.7	15.7	133.9	14.7	15.7	6.7						
	19.2	165.6	19.1	165.8	20.0	163.7	155.1	155.0	155.9	10.5	10.8	155.9	10.5	10.8	155.9	10.5	10.8	7.8						
	20.2	172.7	20.1	172.7	21.1	173.3	163.6	163.5	165.0	9.1	9.2	165.0	9.1	9.2	165.0	9.1	9.2	8.3						
	19.8	168.4	19.7	168.7	20.2	165.6	160.3	160.6	157.7	8.1	8.1	157.7	8.1	8.1	157.7	8.1	8.1	7.9						
18.8	162.1	18.6	161.8	19.9	164.0	151.9	151.4	155.9	10.2	10.4	155.9	10.2	10.4	155.9	10.2	10.4	8.1							

第6-1表 産業、性別常用労働者の1人平均月間出勤日数、総実労働時間数、所定内労働時間数及び所定外労働時間数（事業所規模5人以上）

[E32, 20 その他の製造業]

年 月	出勤日数												総実労働時間																																																																																																																																				
	計			男			女			計			男			女			計			男			女																																																																																																																								
	日	日	日	時間	時間	時間	時間	時間	時間	時間	時間	時間	時間	時間	時間	時間	時間	時間	時間	時間	時間	時間	時間	時間	時間	時間																																																																																																																							
平成30年 令和元	19.2	19.6	18.7	168.5	181.9	150.0	147.7	152.3	141.2	146.3	147.9	144.3	141.2	20.8	29.6	8.8	19.0	19.0	19.0	160.4	168.6	149.5	146.3	147.9	144.3	14.1	20.7	5.2	18.3	18.9	17.5	148.5	158.2	136.6	141.4	147.0	134.5	7.1	11.2	2.1	18.0	19.1	16.3	151.8	166.8	127.9	141.2	152.0	124.0	10.6	14.8	3.9	17.9	17.9	18.0	154.9	159.0	148.3	146.2	148.1	143.2	8.7	10.9	5.1	19.8	19.8	19.7	165.6	169.1	157.8	153.7	154.5	151.8	11.9	14.6	6.0																																																																					
	令和5年	17.4	17.3	17.5	144.6	146.0	141.7	134.4	133.5	136.1	10.2	12.5	5.6	20.7	20.8	20.5	174.8	179.3	165.9	160.7	161.1	160.0	14.1	18.2	5.9	19.5	19.6	19.2	163.6	168.4	153.8	151.3	152.9	147.9	12.3	15.5	5.9	20.9	20.9	21.1	175.6	179.3	168.3	162.9	163.1	162.7	12.7	16.2	5.6	17.8	17.9	17.6	149.8	152.6	143.1	139.4	139.9	138.1	10.4	12.7	5.0	21.3	21.4	21.1	178.9	181.8	172.2	167.5	168.3	165.6	11.4	13.5	6.6	20.3	20.4	20.3	169.2	172.7	160.9	157.8	159.1	154.7	11.4	13.6	6.2	17.9	17.7	18.5	148.7	150.1	145.6	139.1	138.4	140.7	9.6	11.7	4.9	20.5	20.4	20.6	171.1	174.4	163.5	158.7	159.7	156.5	12.4	14.7	7.0	20.0	19.9	20.1	167.4	171.0	159.1	154.8	155.9	152.2	12.6	15.1	6.9	20.6	20.7	20.2	172.8	177.6	161.8	159.5	161.9	154.0	13.3	15.7	7.8	20.4	20.5	20.2	170.8	175.9	158.7	158.3	160.0	154.3	12.5	15.9	4.4

[I-1 卸売業]

年 月	出勤日数												総実労働時間																																																																																																																																								
	計			男			女			計			男			女			計			男			女																																																																																																																												
	日	日	日	時間	時間	時間	時間	時間	時間	時間	時間	時間	時間	時間	時間	時間	時間	時間	時間	時間	時間	時間	時間	時間	時間	時間																																																																																																																											
平成30年 令和元	21.0	21.7	20.0	156.1	171.7	135.2	148.4	160.7	132.0	148.4	160.7	132.0	132.0	7.7	11.0	3.2	19.9	20.4	19.2	151.4	164.8	131.1	146.1	158.1	127.9	5.3	6.7	3.2	19.7	20.2	19.0	154.5	163.8	139.7	147.1	154.3	135.6	7.4	9.5	4.1	20.3	20.6	19.6	156.5	161.0	148.2	148.5	152.4	141.3	8.0	8.6	6.9	20.0	20.5	19.0	155.9	162.4	142.4	147.7	153.1	136.5	8.2	9.3	5.9	19.1	19.8	17.7	150.0	158.2	132.2	141.8	148.4	127.5	8.2	9.8	4.7																																																																									
	令和5年	16.7	17.8	14.4	131.2	142.6	107.3	124.2	134.5	102.6	124.2	134.5	102.6	102.6	7.0	8.1	4.7	18.7	19.1	17.8	143.3	153.9	120.4	136.8	145.9	117.2	6.5	8.0	3.2	19.1	19.9	17.3	151.2	159.6	133.2	143.1	149.8	128.6	8.1	9.8	4.6	20.1	20.4	19.2	159.3	165.5	146.2	150.5	154.7	141.5	8.8	10.8	4.7	18.9	19.2	18.1	147.7	153.4	134.5	139.9	143.7	131.0	7.8	9.7	3.5	20.8	21.1	20.0	163.2	170.3	147.6	154.4	159.5	143.2	8.8	10.8	4.4	19.7	20.2	18.5	155.4	161.8	141.0	147.7	152.9	136.0	7.7	8.9	5.0	18.6	19.6	16.6	150.8	161.3	128.1	140.7	148.5	123.9	10.1	12.8	4.2	19.7	20.4	18.2	154.3	162.1	137.2	145.5	151.6	132.2	8.8	10.5	5.0	19.0	19.9	17.2	147.9	156.6	128.9	139.5	146.5	124.2	8.4	10.1	4.7	18.9	19.7	17.2	146.9	154.4	130.3	146.7	145.7	123.3	8.2	8.7	7.0	19.4	20.1	17.7	150.1	157.4	134.4	142.1	148.3	128.7	8.0	9.1	5.7

第6-1表 産業、性別常用労働者の1人平均月間出勤日数、総実労働時間数、所定内労働時間数及び所定外労働時間数（事業所規模5人以上）

[I-2 小売業]

年 月	出勤日数						総実労働時間						
	計		男		女		計		男		女		
	日	時間	日	時間	日	時間	日	時間	日	時間	日	時間	
平成30年 令和元 2 3 4 5	19.5	20.3	19.0	137.8	154.4	126.3	131.5	145.2	145.2	122.0	6.3	9.2	4.3
	19.9	20.7	19.4	140.4	156.2	130.7	134.3	147.2	147.2	126.3	6.1	9.0	4.4
	18.6	19.3	18.2	126.5	143.5	117.7	121.8	135.6	135.6	114.7	4.7	7.9	3.0
	19.2	20.3	18.4	137.7	161.2	121.3	131.6	150.8	150.8	118.3	6.1	10.4	3.0
	19.3	19.9	18.8	137.5	153.4	125.8	131.9	144.6	144.6	122.5	5.6	8.8	3.3
18.1	17.9	18.2	125.9	133.6	120.3	120.8	125.6	125.6	117.3	5.1	8.0	3.0	
令和5年 1 2 3 4 5 6 7 8 9 10 11 12	17.9	17.4	18.3	122.5	126.6	119.3	117.9	119.8	119.8	116.4	4.6	6.8	2.9
	17.5	16.9	17.9	119.8	122.2	118.0	115.5	115.8	115.8	115.3	4.3	6.4	2.7
	17.9	17.9	17.8	126.4	135.3	119.7	119.8	124.5	124.5	116.2	6.6	10.8	3.5
	18.1	17.9	18.2	126.1	134.5	119.8	119.8	124.8	124.8	116.2	6.2	9.7	3.6
	17.7	17.6	17.8	123.2	129.8	118.4	117.7	121.5	121.5	114.9	5.5	8.3	3.5
	18.5	18.4	18.6	126.9	134.8	121.4	122.2	127.9	127.9	118.2	4.7	6.9	3.2
	18.8	19.1	18.6	132.1	145.8	122.6	127.3	137.7	137.7	120.1	4.8	8.1	2.5
	18.3	18.2	18.4	127.7	135.8	122.0	123.2	128.7	128.7	119.3	4.5	7.1	2.7
	18.1	17.8	18.2	125.5	131.1	121.5	121.0	123.6	123.6	119.1	4.5	7.5	2.4
	18.8	18.9	18.8	132.1	144.0	123.8	127.5	136.7	136.7	121.1	4.6	7.3	2.7
	18.4	18.1	18.6	128.6	137.7	122.3	122.9	128.2	128.2	119.2	5.7	9.5	3.1
	17.4	17.0	17.6	119.8	127.1	115.1	115.3	120.0	120.0	112.2	4.5	7.1	2.9

[M75 宿泊業]

年 月	出勤日数						総実労働時間						
	計		男		女		計		男		女		
	日	時間	日	時間	日	時間	日	時間	日	時間	日	時間	
平成30年 令和元 2 3 4 5	19.1	20.0	18.2	132.4	143.6	122.2	130.0	141.5	141.5	119.4	2.4	2.1	2.8
	16.8	18.7	15.9	109.4	136.8	97.0	107.7	134.8	134.8	95.4	1.7	2.0	1.6
	15.6	16.1	15.5	96.6	112.5	91.8	96.0	111.2	111.2	91.4	0.6	1.3	0.4
	14.7	15.7	14.3	93.9	112.3	86.3	92.8	110.1	110.1	85.7	1.1	2.2	0.6
	18.5	19.8	17.5	129.8	143.0	119.0	124.8	136.7	136.7	115.0	5.0	6.3	4.0
19.5	20.9	18.3	145.4	164.8	128.3	139.8	157.5	157.5	124.2	5.6	7.3	4.1	
令和5年 1 2 3 4 5 6 7 8 9 10 11 12	19.2	21.2	17.6	143.5	168.2	122.2	136.8	158.8	158.8	117.8	6.7	9.4	4.4
	19.0	20.8	17.4	141.8	164.8	121.6	134.2	154.8	154.8	116.2	7.6	10.0	5.4
	19.0	20.6	17.7	140.8	161.4	122.3	134.4	153.4	153.4	117.3	6.4	8.0	5.0
	20.0	21.6	18.4	149.0	169.8	129.6	143.1	162.8	162.8	124.7	5.9	7.0	4.9
	19.7	21.1	18.4	146.7	165.2	129.7	141.2	157.9	157.9	126.0	5.5	7.3	3.7
	19.9	21.2	18.8	147.1	166.0	130.1	141.5	158.2	158.2	126.4	5.6	7.8	3.7
	19.8	20.9	18.8	145.9	163.7	130.2	140.9	157.3	157.3	126.4	5.0	6.4	3.8
	20.1	21.1	19.3	150.5	168.1	135.1	144.1	160.2	160.2	130.0	6.4	7.9	5.1
	19.3	20.3	18.4	143.6	160.9	128.3	138.4	153.7	153.7	124.8	5.2	7.2	3.5
	19.7	20.7	18.8	146.7	163.8	132.0	141.8	157.7	157.7	128.2	4.9	6.1	3.8
	19.8	20.8	19.0	146.4	162.7	132.8	142.0	157.2	157.2	129.4	4.4	5.5	3.4
	18.8	20.6	17.4	141.8	163.1	123.7	138.2	158.2	158.2	121.3	3.6	4.9	2.4

第6-1表 産業、性別常用労働者の1人平均月間出勤日数、総実労働時間数、所定内労働時間数及び所定外労働時間数（事業所規模5人以上）

[P83 医療業]

年 月	出勤日数						総実労働時間							
	計		男	女	計		男	女	計		男	女		
	日	時間	日	時間	日	時間	日	時間	日	時間	日	時間		
平成30年 令和元 2 3 4 5	19.5	148.6	19.6	158.7	146.1	140.2	146.3	138.7	140.2	146.3	138.7	8.4	12.4	7.4
	19.0	140.1	19.3	144.9	138.7	133.6	135.8	133.0	133.6	135.8	133.0	6.5	9.1	5.7
	19.3	144.9	19.5	147.3	144.3	139.2	138.2	139.5	144.3	138.2	139.5	5.7	9.1	4.8
	19.3	145.9	19.5	149.0	145.1	139.5	138.1	139.9	145.1	139.5	138.1	6.4	10.9	5.2
	19.6	152.5	19.7	161.5	150.6	144.4	147.6	143.7	144.4	147.6	143.7	8.1	13.9	6.9
令和5年 1 2 3 4 5 6 7 8 9 10 11 12	19.3	148.9	19.4	155.7	147.0	141.3	143.8	140.6	141.3	143.8	140.6	7.6	11.9	6.4
	18.3	144.2	18.3	153.0	141.8	134.5	139.4	133.2	134.5	139.4	133.2	9.7	13.6	8.6
	18.9	146.0	19.0	153.4	143.9	138.7	141.7	137.8	138.7	141.7	137.8	7.3	11.7	6.1
	19.6	151.1	19.4	166.4	146.8	143.7	154.6	140.7	146.8	154.6	140.7	7.4	11.8	6.1
	20.1	154.2	20.3	158.9	153.0	147.0	147.5	146.9	147.0	147.5	146.9	7.2	11.4	6.1
	19.1	150.5	19.2	155.5	149.0	142.8	143.7	142.5	149.0	142.8	143.7	7.7	11.8	6.5
	20.5	156.7	20.6	161.8	155.3	149.3	150.3	149.0	155.3	149.3	150.3	7.4	11.5	6.3
	19.4	149.2	19.5	155.1	147.4	141.8	143.9	141.1	147.4	141.8	143.9	7.4	11.2	6.3
	19.0	145.6	19.1	153.5	143.4	138.5	142.5	137.4	143.4	138.5	142.5	7.1	11.0	6.0
	19.2	147.8	19.4	150.7	147.0	140.3	139.2	140.6	147.0	140.3	139.2	7.5	11.5	6.4
	19.3	148.7	19.3	156.7	146.4	141.1	144.5	140.1	146.4	141.1	144.5	7.6	12.2	6.3
	19.0	145.8	19.1	151.8	144.2	138.3	139.1	138.1	144.2	138.3	139.1	7.5	12.7	6.1
19.2	147.1	19.3	152.5	145.4	139.7	140.1	139.5	145.4	139.7	140.1	7.4	12.4	5.9	

[R91 職業紹介・労働者派遣業]

年 月	出勤日数						総実労働時間							
	計		男	女	計		男	女	計		男	女		
	日	時間	日	時間	日	時間	日	時間	日	時間	日	時間		
平成30年 令和元 2 3 4 5	18.7	154.4	18.7	164.8	146.0	138.1	140.7	136.0	138.1	140.7	136.0	16.3	24.1	10.0
	18.3	141.2	18.1	152.2	131.5	128.4	134.9	122.6	128.4	134.9	122.6	12.8	17.3	8.9
	18.0	139.0	17.6	150.7	130.2	130.7	138.8	124.6	130.7	138.8	124.6	8.3	11.9	5.6
	18.6	148.5	18.3	158.1	139.9	135.3	138.9	132.1	135.3	138.9	132.1	13.2	19.2	7.8
	18.0	153.6	17.8	165.2	143.8	137.5	142.0	133.7	137.5	142.0	133.7	16.1	23.2	10.1
令和5年 1 2 3 4 5 6 7 8 9 10 11 12	17.9	146.6	17.8	153.7	141.5	136.0	138.6	134.1	136.0	138.6	134.1	10.6	15.1	7.4
	16.3	134.6	16.0	143.5	128.0	122.5	126.9	119.2	122.5	126.9	119.2	12.1	16.6	8.8
	17.8	146.5	17.6	154.1	140.8	135.6	139.0	133.0	135.6	139.0	133.0	10.9	15.1	7.8
	19.2	157.5	19.2	164.0	152.7	146.3	147.7	145.3	146.3	147.7	145.3	11.2	16.3	7.4
	18.1	147.2	18.2	152.9	143.1	137.1	138.2	136.4	137.1	138.2	136.4	10.1	14.7	6.7
	16.9	136.9	17.0	141.9	133.3	127.4	127.7	127.2	127.4	127.7	127.2	9.5	14.2	6.1
	19.1	155.6	19.3	160.5	151.9	145.4	145.7	145.1	145.4	145.7	145.1	10.2	14.8	6.8
	18.0	147.5	17.8	152.7	143.8	136.4	136.9	136.1	136.4	136.9	136.1	11.1	15.8	7.7
	16.8	137.6	16.9	142.5	134.0	127.9	128.5	127.4	127.9	128.5	127.4	9.7	14.0	6.6
	17.9	147.0	18.2	155.5	141.2	136.6	140.5	133.9	136.6	140.5	133.9	10.4	15.0	7.3
	18.5	151.6	19.1	162.9	143.8	141.4	147.4	137.3	141.4	147.4	137.3	10.2	15.5	6.5
	18.2	148.0	17.9	157.1	141.7	137.7	142.5	134.4	137.7	142.5	134.4	10.3	14.6	7.3
18.2	149.7	17.9	158.4	143.8	137.9	143.2	134.3	137.9	143.2	134.3	11.8	15.2	9.5	

第6-1表 産業、性別常用労働者の1人平均月間出勤日数、総実労働時間数、所定内労働時間数及び所定外労働時間数（事業所規模5人以上）

[R92 その他の事業サービス業]

年	月	出勤日数						総実労働時間																																																																																																																				
		計		男		女		計			男			女			計			男			女																																																																																																					
		日	時間	日	時間	日	時間	時間	時間	時間	時間	時間	時間	時間	時間	時間	時間	時間	時間	時間	時間	時間	時間	時間																																																																																																				
平成30年	元	19.5	138.5	20.9	165.1	18.5	119.8	128.7	149.9	113.8	9.8	15.2	6.0	19.2	129.7	146.9	114.8	121.2	135.8	108.6	8.5	11.1	6.2	2	18.0	119.5	132.2	112.1	122.5	106.1	7.4	9.7	6.0	3	18.4	133.2	148.7	118.7	124.4	135.3	8.8	13.4	4.4	4	18.5	133.4	146.3	121.1	123.9	132.3	9.5	14.0	5.2	5	18.5	142.0	157.9	125.1	130.3	141.2	11.7	16.7	6.4																																																													
	1月	17.6	134.0	17.7	146.0	17.3	120.8	124.3	133.3	114.4	9.7	12.7	6.4	2	17.6	132.2	143.5	120.1	122.4	129.8	114.5	9.8	13.7	5.6	3	18.2	138.1	146.0	129.9	127.3	131.3	10.8	14.7	6.7	4	18.5	142.3	156.1	127.4	130.9	140.0	11.4	16.1	6.3	5	18.3	139.0	155.8	122.4	127.6	139.7	11.4	16.1	6.8	6	19.6	150.0	165.5	133.1	138.0	147.9	12.0	17.6	5.9	7	18.7	144.7	164.4	124.5	132.7	146.8	12.0	17.6	6.2	8	18.6	145.3	163.5	125.9	133.1	145.2	12.2	18.3	5.7	9	18.7	144.5	166.5	122.7	132.2	148.2	12.3	18.3	6.4	10	18.9	148.8	168.1	128.2	134.7	148.1	14.1	20.0	7.8	11	18.7	143.7	163.1	123.2	131.2	145.0	12.5	18.1	6.6	12	18.3	141.7	157.6	123.8	129.4	140.4	12.3	17.2	6.8

第6-2表 産業、性別常用労働者の1人平均月間出勤日数、総実労働時間数、所定内労働時間数及び所定外労働時間数（事業所規模30人以上）

[TL 調査産業計]

年 月	出勤日数												総実労働時間											
	計				男		女		計				男		女		計				男		女	
	日	日	日	日	時間	時間	時間	時間	時間	時間	時間	時間	時間	時間	時間	時間	時間	時間	時間	時間	時間	時間	時間	時間
平成30年平均	19.7	20.1	19.2	158.2	170.1	145.0	145.4	152.4	137.6	12.8	17.7	12.8	17.7	7.4										
令和元	19.3	19.7	19.0	153.6	165.4	141.4	142.2	149.8	134.3	11.4	15.6	11.4	15.6	7.1										
2	18.9	19.3	18.5	148.3	160.1	137.1	138.1	145.7	130.9	10.2	14.4	10.2	14.4	6.2										
3	19.0	19.3	18.7	153.2	165.2	141.2	141.2	148.5	133.9	12.0	16.7	12.0	16.7	7.3										
4	19.0	19.3	18.6	154.8	166.1	143.0	141.8	148.4	135.0	13.0	17.7	13.0	17.7	8.0										
5	19.0	19.3	18.6	152.6	163.9	140.3	140.8	147.7	133.3	11.8	16.2	11.8	16.2	7.0										
令和5年1月	17.9	18.0	17.7	144.1	153.9	133.5	132.0	137.2	126.3	12.1	16.7	12.1	16.7	7.2										
2	18.7	19.2	18.2	150.7	163.2	136.9	138.7	146.4	130.2	12.0	16.8	12.0	16.8	6.7										
3	19.2	19.6	18.8	154.1	166.4	141.2	142.1	149.8	134.0	12.0	16.6	12.0	16.6	7.2										
4	19.4	19.8	18.9	156.9	169.0	143.9	144.5	152.1	136.3	12.4	16.9	12.4	16.9	7.6										
5	18.3	18.4	18.2	147.6	157.2	137.4	135.8	141.2	130.0	11.8	16.0	11.8	16.0	7.4										
6	20.0	20.5	19.5	159.7	172.3	146.0	148.3	156.6	139.3	11.4	15.7	11.4	15.7	6.7										
7	19.3	19.7	18.9	155.0	167.0	142.3	143.4	151.1	135.3	11.6	15.9	11.6	15.9	7.0										
8	18.2	18.3	18.1	145.7	155.0	135.6	134.9	139.9	129.4	10.8	15.1	10.8	15.1	6.2										
9	19.0	19.4	18.6	153.0	164.2	140.7	141.6	148.7	133.9	11.4	15.5	11.4	15.5	6.8										
10	19.4	19.8	19.0	156.1	167.2	143.5	143.8	151.0	136.0	12.3	16.7	12.3	16.7	7.5										
11	19.3	19.7	18.8	155.4	167.3	142.6	143.4	150.8	135.5	12.0	16.5	12.0	16.5	7.1										
12	19.0	19.4	18.6	152.8	164.2	140.7	141.2	148.2	133.7	11.6	16.0	11.6	16.0	7.0										

[D 建設業]

年 月	出勤日数												総実労働時間											
	計				男		女		計				男		女		計				男		女	
	日	日	日	日	時間	時間	時間	時間	時間	時間	時間	時間	時間	時間	時間	時間	時間	時間	時間	時間	時間	時間	時間	時間
平成30年平均	21.4	21.4	21.7	168.8	169.5	163.2	158.4	158.2	160.2	10.4	11.3	10.4	11.3	3.0										
令和元	20.9	20.9	20.6	166.3	167.2	158.4	157.1	157.4	154.4	9.2	9.8	9.2	9.8	4.0										
2	20.6	20.6	20.5	166.4	167.5	157.5	156.4	156.8	153.2	10.0	10.7	10.0	10.7	4.3										
3	20.2	20.2	20.1	164.1	165.0	156.9	153.1	153.2	152.1	11.0	11.8	11.0	11.8	4.8										
4	20.3	20.4	19.5	165.7	167.4	153.0	152.0	152.7	146.7	13.7	14.7	13.7	14.7	6.3										
5	20.4	20.5	20.1	164.1	164.6	158.7	152.3	152.1	153.3	11.8	12.5	11.8	12.5	5.4										
令和5年1月	19.1	19.2	18.3	157.3	158.8	144.1	137.2	137.0	138.8	20.1	21.8	20.1	21.8	5.3										
2	21.1	21.2	20.1	173.1	174.6	159.6	153.8	153.8	153.5	19.3	20.8	19.3	20.8	6.1										
3	20.5	20.5	20.5	164.1	164.4	160.6	152.6	152.2	155.2	11.5	12.2	11.5	12.2	5.4										
4	20.5	20.4	20.9	162.4	161.9	166.1	154.9	154.3	159.6	7.5	7.6	7.5	7.6	6.5										
5	17.9	17.8	18.8	143.2	142.5	148.3	135.5	134.4	144.1	7.7	8.1	7.7	8.1	4.2										
6	21.0	21.0	21.0	166.9	167.1	164.7	158.5	158.3	160.4	8.4	8.8	8.4	8.8	4.3										
7	21.2	21.3	20.6	169.6	170.5	161.4	159.3	159.6	156.7	10.3	10.9	10.3	10.9	4.7										
8	18.9	18.9	18.9	152.0	152.3	149.9	142.5	142.3	144.3	9.5	10.0	9.5	10.0	5.6										
9	21.0	21.1	20.3	167.8	168.8	159.6	157.8	158.2	154.6	10.0	10.6	10.0	10.6	5.0										
10	21.0	21.1	20.7	169.7	170.4	164.1	157.1	157.1	157.4	12.6	13.3	12.6	13.3	6.7										
11	21.7	21.8	20.8	173.8	175.0	164.5	161.6	162.0	158.9	12.2	13.0	12.2	13.0	5.6										
12	21.1	21.1	20.6	168.1	169.0	161.2	156.5	156.6	156.2	11.6	12.4	11.6	12.4	5.0										

第6-2表 産業、性別常用労働者の1人平均月間出勤日数、総実労働時間数、所定内労働時間数及び所定外労働時間数（事業所規模30人以上）

[E 製造業]

年 月	出勤日数						総実労働時間						所定内労働時間						所定外労働時間																																																																																																																														
	計		男		女		計		男		女		計		男		女		計		男		女																																																																																																																										
	日	時間	日	時間	日	時間	日	時間	日	時間	日	時間	日	時間	日	時間	日	時間	日	時間	日	時間	日	時間																																																																																																																									
平成30年 令和元	平均	19.9	172.8	20.1	179.2	19.7	161.0	153.9	156.3	149.4	18.9	22.9	11.6	19.0	168.9	174.9	158.5	152.0	154.5	147.8	16.9	20.4	10.7	2	19.0	162.5	167.6	153.3	148.4	150.7	144.2	14.1	16.9	9.1	3	19.2	165.8	171.5	156.2	150.3	153.0	145.8	15.5	18.5	10.4	4	18.9	162.3	167.4	153.3	147.9	150.6	143.1	14.4	16.8	10.2	5	18.8	158.7	164.8	148.1	146.1	150.0	139.4	12.6	14.8	8.7																																																																														
	令和5年	1月	17.0	144.6	17.2	150.1	16.7	134.9	132.3	135.4	127.0	12.3	14.7	7.9	19.0	160.3	167.0	148.7	146.9	150.8	140.2	13.4	16.2	8.5	2	19.0	160.8	167.7	149.1	147.3	151.8	139.6	13.5	15.9	9.5	3	19.3	164.6	170.9	153.5	151.3	155.2	144.4	13.3	15.7	9.1	4	17.5	148.2	153.7	138.5	136.2	139.5	130.4	12.0	14.2	8.1	5	19.9	166.3	173.2	154.1	154.2	158.6	146.3	12.1	14.6	7.8	6	19.4	162.9	169.2	151.8	150.6	154.7	143.4	12.3	14.5	8.4	7	17.6	148.1	153.5	138.5	136.3	139.7	130.4	11.8	13.8	8.1	8	19.2	161.5	166.6	151.2	149.0	152.7	142.5	12.0	13.9	8.7	9	19.2	161.5	167.6	150.5	149.0	153.2	141.6	12.5	14.4	8.9	10	19.5	164.6	170.6	154.1	151.6	155.7	144.3	13.0	14.9	9.8	11	19.1	161.6	166.9	152.3	148.8	152.0	143.1	12.8	14.9	9.2	12	19.1	161.6	166.9	152.3	148.8	152.0	143.1	12.8	14.9	9.2

[F 電気・ガス・熱供給・水道業]

年 月	出勤日数						総実労働時間						所定内労働時間						所定外労働時間																																																																																																																														
	計		男		女		計		男		女		計		男		女		計		男		女																																																																																																																										
	日	時間	日	時間	日	時間	日	時間	日	時間	日	時間	日	時間	日	時間	日	時間	日	時間	日	時間	日	時間																																																																																																																									
平成30年 令和元	平均	18.9	157.1	18.8	159.3	19.2	143.2	140.3	141.3	134.2	16.8	18.0	9.0	18.6	148.3	148.3	135.3	137.3	139.2	128.9	8.6	9.1	6.4	2	18.6	145.0	147.0	135.7	137.3	138.8	130.6	7.7	8.2	5.1	3	18.6	149.1	152.8	134.2	137.2	139.6	127.3	11.9	13.2	6.9	4	18.2	147.7	156.4	120.9	132.4	138.2	114.4	15.3	18.2	6.5	5	18.5	150.3	155.9	125.1	135.5	139.4	118.1	14.8	16.5	7.0																																																																														
	令和5年	1月	17.4	148.1	17.4	154.9	17.5	118.3	124.9	128.5	109.4	23.2	26.4	8.9	17.7	141.3	147.3	114.7	128.0	132.4	108.5	13.3	14.9	6.2	2	19.8	158.7	166.7	123.5	144.1	150.5	116.0	14.6	16.2	7.5	3	18.6	151.9	158.2	123.8	135.0	139.5	115.0	16.9	18.7	8.8	4	17.8	145.2	150.9	118.8	131.8	136.0	112.5	13.4	14.9	6.3	5	20.1	158.9	163.8	124.0	146.8	150.0	132.0	12.1	13.8	4.7	6	17.9	146.4	151.2	124.0	132.6	135.6	118.4	13.8	15.6	5.6	7	18.4	147.5	151.6	128.5	135.6	138.6	121.6	11.9	13.0	6.9	8	18.1	148.7	153.5	126.4	134.4	137.4	120.5	14.3	16.1	5.9	9	19.4	158.1	163.1	134.2	143.3	146.9	126.2	14.8	16.2	8.0	10	18.4	151.3	156.1	129.3	135.8	138.9	121.6	15.5	17.2	7.7	11	18.4	147.8	152.8	124.9	134.1	137.8	117.2	13.7	15.0	7.7	12	18.2	147.8	152.8	124.9	134.1	137.8	117.2	13.7	15.0	7.7

第6-2表 産業、性別常用労働者の1人平均月間出勤日数、総実労働時間数、所定内労働時間数及び所定外労働時間数（事業所規模30人以上）

[G 情報通信業]

年 月	出勤日数						総実労働時間											
	計		男		女		計		男		女		計		男		女	
	日	時間	日	時間	日	時間	日	時間	日	時間	日	時間	日	時間	日	時間	日	時間
平成30年 令和元 2 3 4 5	20.2	164.1	20.3	164.1	19.5	155.4	148.7	150.3	142.9	15.4	16.1	12.5	15.4	16.1	12.5	15.4	16.1	12.5
	18.8	160.8	19.1	160.8	18.1	150.9	143.9	146.5	137.2	16.9	18.2	13.7	16.9	18.2	13.7	16.9	18.2	13.7
	19.1	158.0	19.2	158.0	19.0	154.2	145.9	146.7	143.2	12.1	12.4	11.0	12.1	12.4	11.0	12.1	12.4	11.0
	19.6	160.1	19.6	160.1	19.7	160.7	147.7	147.4	148.9	12.4	12.6	11.8	12.4	12.6	11.8	12.4	12.6	11.8
	19.4	155.4	19.4	155.4	19.4	152.1	144.6	144.9	143.4	10.8	11.3	8.7	10.8	11.3	8.7	10.8	11.3	8.7
令和5年 1月 2 3 4 5 6 7 8 9 10 11 12	20.0	158.9	20.1	158.9	19.7	152.2	147.0	147.8	144.7	11.9	13.6	7.5	11.9	13.6	7.5	11.9	13.6	7.5
	18.1	142.2	18.2	142.2	17.7	132.5	132.4	134.7	126.2	9.8	11.1	6.3	9.8	11.1	6.3	9.8	11.1	6.3
	19.6	156.2	19.7	156.2	19.2	148.8	144.2	145.1	141.7	12.0	13.7	7.1	12.0	13.7	7.1	12.0	13.7	7.1
	18.6	147.1	18.5	147.1	18.8	144.9	134.3	133.1	137.4	12.8	14.7	7.5	12.8	14.7	7.5	12.8	14.7	7.5
	21.1	167.7	21.2	167.7	21.2	163.3	163.3	155.3	154.7	12.5	13.9	8.6	12.5	13.9	8.6	12.5	13.9	8.6
	19.3	153.6	19.5	153.6	18.9	143.8	142.0	143.7	137.4	11.6	13.5	6.4	11.6	13.5	6.4	11.6	13.5	6.4
	21.2	166.7	21.3	166.7	21.0	159.1	159.1	157.0	152.9	10.8	12.5	6.2	10.8	12.5	6.2	10.8	12.5	6.2
	20.3	163.2	20.5	163.2	19.6	151.3	149.9	151.9	144.2	13.3	15.6	7.1	13.3	15.6	7.1	13.3	15.6	7.1
	20.1	158.7	20.4	158.7	19.5	149.8	147.8	149.5	143.5	10.9	12.6	6.3	10.9	12.6	6.3	10.9	12.6	6.3
	20.2	162.0	20.3	162.0	19.9	159.1	149.9	149.7	150.3	12.1	13.3	8.8	12.1	13.3	8.8	12.1	13.3	8.8
	20.2	160.8	20.4	160.8	19.7	153.9	148.4	149.6	145.4	12.4	13.9	8.5	12.4	13.9	8.5	12.4	13.9	8.5
	20.5	162.4	20.5	162.4	20.4	157.4	149.9	150.2	148.9	12.5	14.1	8.5	12.5	14.1	8.5	12.5	14.1	8.5
20.9	165.8	20.8	165.8	21.0	161.1	153.5	153.7	152.9	12.3	14.0	8.2	12.3	14.0	8.2	12.3	14.0	8.2	

[H 運輸業、郵便業]

年 月	出勤日数						総実労働時間											
	計		男		女		計		男		女		計		男		女	
	日	時間	日	時間	日	時間	日	時間	日	時間	日	時間	日	時間	日	時間	日	時間
平成30年 令和元 2 3 4 5	21.6	180.7	22.0	180.7	19.7	146.8	155.5	160.4	133.2	25.2	27.7	13.6	25.2	27.7	13.6	25.2	27.7	13.6
	20.8	178.5	21.1	178.5	19.4	143.4	156.7	161.7	133.5	21.8	24.4	9.9	21.8	24.4	9.9	21.8	24.4	9.9
	19.6	156.2	19.7	156.2	19.4	133.2	133.2	140.3	110.3	23.0	27.9	6.9	23.0	27.9	6.9	23.0	27.9	6.9
	20.4	184.1	20.6	184.1	19.7	137.6	151.4	156.7	125.6	32.7	36.9	12.0	32.7	36.9	12.0	32.7	36.9	12.0
	21.1	195.9	21.3	195.9	19.7	142.3	160.0	163.6	133.5	35.9	39.6	8.8	35.9	39.6	8.8	35.9	39.6	8.8
令和5年 1月 2 3 4 5 6 7 8 9 10 11 12	20.9	188.5	21.0	188.5	19.8	143.6	156.1	158.5	136.4	32.4	35.6	7.2	32.4	35.6	7.2	32.4	35.6	7.2
	19.4	174.6	19.4	174.6	19.5	133.3	141.8	143.8	125.5	32.8	35.9	7.8	32.8	35.9	7.8	32.8	35.9	7.8
	20.6	184.7	20.7	184.7	20.4	143.5	153.5	155.6	136.3	31.2	34.1	7.2	31.2	34.1	7.2	31.2	34.1	7.2
	21.7	197.5	21.9	197.5	20.6	142.0	162.3	165.6	134.0	35.2	38.5	8.0	35.2	38.5	8.0	35.2	38.5	8.0
	21.1	192.5	21.2	192.5	20.9	148.6	158.9	161.0	142.3	33.6	37.0	6.3	33.6	37.0	6.3	33.6	37.0	6.3
	20.1	182.0	20.2	182.0	18.9	138.5	150.2	152.5	132.0	31.8	35.0	6.5	31.8	35.0	6.5	31.8	35.0	6.5
	22.2	199.9	22.3	199.9	21.2	152.9	168.9	171.8	146.6	31.0	34.2	7.4	31.0	34.2	7.4	31.0	34.2	7.4
	21.3	193.1	21.4	193.1	20.0	149.8	160.9	163.3	142.4	32.2	35.4	7.4	32.2	35.4	7.4	32.2	35.4	7.4
	20.2	182.9	20.4	182.9	18.9	138.8	150.6	153.0	131.2	32.3	35.4	7.6	32.3	35.4	7.6	32.3	35.4	7.6
	20.9	187.1	21.0	187.1	20.0	149.4	156.8	158.7	142.2	30.3	33.3	7.2	30.3	33.3	7.2	30.3	33.3	7.2
	21.1	189.3	21.2	189.3	20.0	141.1	157.4	160.4	135.0	31.9	35.3	6.1	31.9	35.3	6.1	31.9	35.3	6.1
	20.9	189.3	21.3	189.3	17.9	140.8	155.6	158.4	133.6	33.7	37.1	7.2	33.7	37.1	7.2	33.7	37.1	7.2
20.8	188.4	21.0	188.4	18.8	144.2	155.7	158.3	135.0	32.7	35.7	9.2	32.7	35.7	9.2	32.7	35.7	9.2	

第6-2表 産業、性別常用労働者の1人平均月間出勤日数、総実労働時間数、所定内労働時間数及び所定外労働時間数（事業所規模30人以上）

[I 卸売業、小売業]

年 月	出勤日数						総実労働時間					
	計		男	女	計		男	女	計		男	女
	日	時間	日	時間	日	時間	日	時間	日	時間	日	時間
平成30年 令和元 2 3 4 5	20.0	141.0	19.7	157.5	129.9	133.8	146.7	125.2	7.2	10.8	4.7	
	19.6	142.9	19.4	157.7	132.7	135.8	147.4	127.9	7.1	10.3	4.8	
	19.3	138.5	19.1	156.8	129.4	132.9	147.2	125.8	5.6	9.6	3.6	
	19.6	141.1	19.2	161.6	128.8	134.0	149.4	124.8	7.1	12.2	4.0	
	19.4	139.8	19.2	158.5	128.8	133.2	146.7	125.3	6.6	11.8	3.5	
19.2	135.7	18.8	156.6	121.8	127.8	142.4	118.1	7.9	14.2	3.7		
令和5年 1 月 2 3 4 5 6 7 8 9 10 11 12	19.0	133.6	18.8	150.4	121.9	126.0	137.4	118.1	7.6	13.0	3.8	
	19.2	136.7	18.6	158.9	121.1	128.8	144.7	117.7	7.9	14.2	3.4	
	18.9	136.8	18.5	158.0	122.0	128.3	142.7	118.2	8.5	15.3	3.8	
	19.6	139.6	19.1	162.6	123.4	130.5	146.7	119.1	9.1	15.9	4.3	
	19.0	134.2	18.7	152.6	122.0	126.5	138.8	118.3	7.7	13.8	3.7	
	19.9	140.7	19.2	165.5	124.3	132.2	150.2	120.4	8.5	15.3	3.9	
	19.3	133.8	18.8	154.3	120.5	126.6	141.1	117.2	7.2	13.2	3.3	
	19.3	134.7	18.8	155.2	121.6	127.0	141.3	117.8	7.7	13.9	3.8	
	19.0	134.3	18.6	154.8	120.9	126.7	140.7	117.6	7.6	14.1	3.3	
	19.3	135.6	18.8	157.2	121.5	127.5	142.5	117.7	8.1	14.7	3.8	
	19.1	134.9	18.6	156.7	121.0	127.1	142.6	117.2	7.8	14.1	3.8	
	19.0	134.0	18.6	153.6	121.6	126.6	140.7	117.7	7.4	12.9	3.9	

[J 金融業、保険業]

年 月	出勤日数						総実労働時間					
	計		男	女	計		男	女	計		男	女
	日	時間	日	時間	日	時間	日	時間	日	時間	日	時間
平成30年 令和元 2 3 4 5	19.1	145.0	18.8	155.5	136.0	136.8	145.1	129.6	8.2	10.4	6.4	
	18.9	141.4	18.7	151.6	132.7	133.4	140.2	127.6	8.0	11.4	5.1	
	17.2	122.4	16.4	145.9	112.4	119.8	139.0	111.6	2.6	6.9	0.8	
	17.9	134.6	17.0	152.1	120.1	129.0	143.4	117.1	5.6	8.7	3.0	
	18.3	138.8	17.9	148.5	131.7	133.2	141.1	127.4	5.6	7.4	4.3	
19.3	151.9	19.3	156.7	147.5	141.1	144.3	138.2	10.8	12.4	9.3		
令和5年 1 月 2 3 4 5 6 7 8 9 10 11 12	18.2	140.9	18.3	144.2	137.9	132.5	134.2	130.9	8.4	10.0	7.0	
	17.9	139.2	17.9	144.5	134.4	130.6	134.2	127.4	8.6	10.3	7.0	
	20.1	156.0	20.0	161.5	151.1	146.8	151.2	142.8	9.2	10.3	8.3	
	19.4	143.0	18.6	163.6	143.5	141.5	151.0	133.1	11.5	12.6	10.4	
	19.3	153.1	18.9	161.8	145.7	140.9	147.3	135.5	12.2	14.5	10.2	
	20.6	161.3	20.5	166.4	156.7	150.8	154.2	147.6	10.5	12.2	9.1	
	18.9	149.2	19.1	152.0	146.7	137.8	138.9	136.8	11.4	13.1	9.9	
	19.7	155.0	19.3	156.8	153.4	144.2	143.9	144.4	10.8	12.9	9.0	
	18.9	150.9	19.0	153.3	148.9	139.9	140.4	139.5	11.0	12.9	9.4	
	19.8	156.6	19.7	161.3	152.5	144.6	147.3	142.3	12.0	14.0	10.2	
	19.3	152.7	19.6	154.9	150.8	141.0	141.6	140.5	11.7	13.3	10.3	
	19.6	154.3	19.4	160.4	149.3	142.5	147.1	138.6	11.8	13.3	10.7	

第6-2表 産業、性別常用労働者の1人平均月間出勤日数、総実労働時間数、所定内労働時間数及び所定外労働時間数（事業所規模30人以上）

[K 不動産業、物品賃貸業]

年 月	出勤日数										総実労働時間													
	計		男		女		計		男		女		計		男		女		計		男		女	
	日	時間	日	時間	日	時間	日	時間	日	時間	日	時間	日	時間	日	時間	日	時間	日	時間	日	時間	日	時間
平成30年 令和元 2 3 4 5	20.0	147.5	19.4	161.1	19.6	137.6	140.0	148.3	134.0	148.3	12.8	145.3	144.6	147.9	139.9	11.4	15.6	11.4	7.5	12.8	15.6	5.4	3.6	
	19.8	156.0	19.6	163.5	18.3	145.3	156.0	147.9	145.3	139.9	11.4	15.6	144.6	147.9	139.9	11.4	15.6	144.6	147.9	139.9	11.4	15.6	5.4	3.6
	19.4	142.7	18.3	154.4	18.4	130.0	142.7	147.8	130.0	128.7	4.1	6.6	138.6	147.8	128.7	4.1	6.6	138.6	147.8	128.7	4.1	6.6	1.3	1.3
	17.3	127.8	18.4	122.1	18.4	134.4	127.8	120.9	134.4	132.3	1.6	1.2	126.2	120.9	132.3	1.6	1.2	126.2	120.9	132.3	1.6	1.2	2.1	2.1
	18.5	130.9	18.7	133.5	18.3	129.2	130.9	128.8	129.2	128.8	3.7	4.7	127.2	128.8	126.1	3.7	4.7	127.2	128.8	126.1	3.7	4.7	3.1	3.1
令和5年 1 2 3 4 5 6 7 8 9 10 11 12	18.0	128.4	17.8	138.0	18.4	122.2	128.4	131.4	118.6	128.4	4.8	6.6	123.6	131.4	118.6	4.8	6.6	123.6	131.4	118.6	4.8	6.6	3.6	3.6
	18.7	131.7	19.4	130.2	19.4	132.7	127.4	124.1	129.4	4.3	6.1	127.4	124.1	129.4	4.3	6.1	127.4	124.1	129.4	4.3	6.1	3.3	3.3	
	18.4	131.3	18.8	132.6	18.9	130.5	131.3	126.9	127.3	4.2	5.7	127.1	126.9	127.3	4.2	5.7	127.1	126.9	127.3	4.2	5.7	3.2	3.2	
	19.0	132.4	18.9	146.4	19.2	123.3	132.4	139.4	119.1	4.2	5.3	127.1	139.4	119.1	4.2	5.3	127.1	139.4	119.1	4.2	5.3	7.0	4.2	
	19.0	127.0	18.9	139.4	19.2	119.9	127.0	131.9	115.0	5.8	7.5	121.2	131.9	115.0	5.8	7.5	121.2	131.9	115.0	5.8	7.5	4.9	4.9	
	18.1	134.8	17.8	143.6	18.6	128.9	134.8	136.4	122.3	6.8	7.2	128.0	136.4	122.3	6.8	7.2	128.0	136.4	122.3	6.8	7.2	6.6	6.6	
	18.4	131.9	17.7	144.9	19.4	123.0	131.9	139.8	119.9	3.9	5.1	128.0	139.8	119.9	3.9	5.1	128.0	139.8	119.9	3.9	5.1	3.1	3.1	
	18.0	130.0	17.7	139.0	18.5	123.9	130.0	131.9	120.4	7.1	3.5	125.0	131.9	120.4	7.1	3.5	125.0	131.9	120.4	7.1	3.5	3.5	3.5	
	18.4	132.9	17.4	149.0	19.8	122.0	132.9	141.4	117.9	7.6	4.1	127.4	141.4	117.9	7.6	4.1	127.4	141.4	117.9	7.6	4.1	4.1	4.1	
	16.4	116.2	16.0	126.2	17.1	112.1	116.2	119.6	107.8	4.1	6.6	112.1	119.6	107.8	4.1	6.6	112.1	119.6	107.8	4.1	6.6	2.6	2.6	
	17.3	124.8	16.9	136.8	18.0	116.7	124.8	129.4	114.2	7.4	2.5	120.3	129.4	114.2	7.4	2.5	120.3	129.4	114.2	7.4	2.5	2.5	2.5	
	18.0	129.0	17.7	138.8	18.4	122.3	129.0	132.1	119.7	4.3	6.7	124.7	132.1	119.7	4.3	6.7	124.7	132.1	119.7	4.3	6.7	2.6	2.6	
16.4	119.4	16.1	128.0	17.0	113.6	119.4	122.7	110.9	3.8	5.3	115.6	122.7	110.9	3.8	5.3	115.6	122.7	110.9	3.8	5.3	2.7	2.7		

[L 学術研究、専門・技術サービス業]

年 月	出勤日数										総実労働時間													
	計		男		女		計		男		女		計		男		女		計		男		女	
	日	時間	日	時間	日	時間	日	時間	日	時間	日	時間	日	時間	日	時間	日	時間	日	時間	日	時間	日	時間
平成30年 令和元 2 3 4 5	19.3	159.7	19.1	163.0	18.4	147.1	159.7	145.4	140.5	146.7	16.3	159.7	145.4	140.5	146.7	16.3	159.7	145.4	140.5	146.7	16.3	6.6	6.6	
	18.4	142.9	18.4	151.2	18.4	124.4	142.9	134.6	140.0	122.6	8.3	11.2	134.6	140.0	122.6	8.3	11.2	134.6	140.0	122.6	8.3	11.2	1.8	1.8
	18.8	153.8	18.4	158.2	18.9	141.7	153.8	145.9	148.4	139.1	7.9	9.8	141.7	148.4	139.1	7.9	9.8	141.7	148.4	139.1	7.9	9.8	2.6	2.6
	20.5	170.0	20.3	173.1	19.9	160.4	170.0	158.0	159.4	153.6	12.0	13.7	158.0	159.4	153.6	12.0	13.7	158.0	159.4	153.6	12.0	13.7	6.8	6.8
	19.6	157.4	19.1	164.8	19.6	143.1	157.4	147.7	153.8	136.0	9.7	11.0	147.7	153.8	136.0	9.7	11.0	147.7	153.8	136.0	9.7	11.0	7.1	7.1
令和5年 1 2 3 4 5 6 7 8 9 10 11 12	19.3	152.6	18.8	163.1	19.6	135.9	152.6	141.2	128.3	11.4	13.8	141.2	149.3	128.3	11.4	13.8	141.2	149.3	128.3	11.4	13.8	7.6	7.6	
	18.8	150.3	17.9	161.3	18.4	132.3	150.3	137.8	123.5	146.5	14.8	14.8	137.8	146.5	123.5	14.8	14.8	137.8	146.5	123.5	14.8	8.8	8.8	
	18.7	150.3	18.4	158.9	18.4	136.3	150.3	136.0	142.2	125.9	10.4	10.4	136.0	142.2	125.9	10.4	10.4	136.0	142.2	125.9	10.4	16.7	16.7	
	20.7	165.9	20.0	177.4	19.8	147.5	165.9	150.9	159.7	136.9	15.0	17.7	150.9	159.7	136.9	15.0	17.7	150.9	159.7	136.9	15.0	17.7	10.6	10.6
	19.4	157.6	18.9	168.2	19.4	140.1	157.6	145.6	154.0	131.9	8.2	8.2	145.6	154.0	131.9	8.2	8.2	145.6	154.0	131.9	8.2	14.2	14.2	
	18.9	150.4	19.0	159.8	18.7	138.4	150.4	138.4	145.4	127.0	14.4	14.4	138.4	145.4	127.0	14.4	14.4	138.4	145.4	127.0	14.4	14.4	8.1	8.1
	20.0	157.2	19.9	166.8	19.9	154.9	157.2	147.9	154.9	136.7	11.9	11.9	147.9	154.9	136.7	11.9	11.9	147.9	154.9	136.7	11.9	11.9	5.3	5.3
	19.3	151.4	18.6	163.7	19.7	131.4	151.4	141.2	125.4	10.2	12.7	141.2	125.4	10.2	12.7	141.2	125.4	10.2	12.7	141.2	125.4	6.0	6.0	
	18.3	142.1	17.7	151.3	18.6	127.3	142.1	133.9	141.6	121.5	8.2	9.7	133.9	141.6	121.5	8.2	9.7	133.9	141.6	121.5	8.2	9.7	5.8	5.8
	19.3	149.1	18.8	159.3	19.6	132.8	149.1	140.6	148.9	127.2	8.5	10.4	140.6	148.9	127.2	8.5	10.4	140.6	148.9	127.2	8.5	10.4	5.6	5.6
	20.1	157.8	19.4	169.4	19.4	146.1	157.8	146.1	154.6	132.5	11.7	14.8	146.1	154.6	132.5	11.7	14.8	146.1	154.6	132.5	11.7	14.8	6.8	6.8
	18.9	148.8	18.5	158.8	18.4	132.7	148.8	137.4	144.7	125.8	11.4	14.1	137.4	144.7	125.8	11.4	14.1	137.4	144.7	125.8	11.4	14.1	6.9	6.9
19.1	150.9	18.4	162.1	19.6	133.0	150.9	139.3	148.3	124.9	8.1	13.8	139.3	148.3	124.9	8.1	13.8	139.3	148.3	124.9	8.1	13.8	8.1	8.1	

第6-2表 産業、性別常用労働者の1人平均月間出勤日数、総実労働時間数、所定内労働時間数及び所定外労働時間数（事業所規模30人以上）

[0 教育，学習支援業]

年 月	出勤日数												総実労働時間														
	計			男			女			計			男			女			計			男			女		
	日	日	日	日	日	日	日	日	日	時間	時間	時間	時間	時間	時間	時間	時間	時間	時間	時間	時間	時間	時間	時間	時間	時間	時間
平成30年平均	17.9	18.5	17.4	17.7	17.7	17.4	17.4	17.7	17.4	138.9	150.2	128.5	128.5	136.9	121.1	128.5	136.9	121.1	10.2	13.3	7.4	10.2	13.3	7.4	10.2	13.3	7.4
令和2	17.7	17.8	17.7	17.8	17.7	17.7	17.7	17.8	17.7	141.4	144.3	139.7	139.7	133.6	128.0	139.7	133.6	128.0	11.3	10.7	11.7	11.3	10.7	11.7	11.3	10.7	11.7
3	18.4	18.7	18.3	18.3	18.7	18.3	18.3	18.7	18.3	150.4	152.6	149.2	149.2	137.3	133.3	149.2	137.3	133.3	15.7	15.3	15.9	15.7	15.3	15.9	15.7	15.3	15.9
4	18.7	19.0	18.6	18.6	19.0	18.6	18.6	19.0	18.6	162.5	167.3	159.4	159.4	144.0	137.4	159.4	144.0	137.4	22.5	23.3	22.0	22.5	23.3	22.0	22.5	23.3	22.0
5	18.9	19.1	18.7	18.7	19.1	18.7	18.7	19.1	18.7	168.5	169.6	167.4	167.4	142.0	141.6	167.4	142.0	141.6	26.5	27.2	25.8	26.5	27.2	25.8	26.5	27.2	25.8
令和5年1月	18.2	18.5	17.9	17.9	18.5	17.9	17.9	18.5	17.9	154.3	159.2	149.1	149.1	138.6	130.9	149.1	138.6	130.9	19.4	20.6	18.2	19.4	20.6	18.2	19.4	20.6	18.2
2	17.3	17.6	17.0	17.0	17.6	17.0	17.0	17.6	17.0	147.8	152.6	142.5	142.5	132.7	126.2	142.5	132.7	126.2	18.2	19.9	16.3	18.2	19.9	16.3	18.2	19.9	16.3
3	17.8	18.0	17.6	17.6	18.0	17.6	17.6	18.0	17.6	150.5	154.7	145.7	145.7	135.5	127.5	145.7	135.5	127.5	18.7	19.2	18.2	18.7	19.2	18.2	18.7	19.2	18.2
4	19.2	19.8	18.7	18.7	19.8	18.7	18.7	19.8	18.7	155.1	162.3	148.9	148.9	145.5	132.4	148.9	145.5	132.4	16.6	16.8	16.5	16.6	16.8	16.5	16.6	16.8	16.5
5	18.7	19.6	17.9	17.9	19.6	17.9	17.9	19.6	17.9	164.9	173.8	157.0	157.0	148.0	134.6	157.0	148.0	134.6	24.0	25.8	22.4	24.0	25.8	22.4	24.0	25.8	22.4
6	18.8	19.3	18.3	18.3	19.3	18.3	18.3	19.3	18.3	163.6	168.5	158.9	158.9	143.0	135.8	158.9	143.0	135.8	24.3	25.5	23.1	24.3	25.5	23.1	24.3	25.5	23.1
7	20.2	20.7	19.8	19.8	20.7	19.8	19.8	20.7	19.8	170.5	175.7	165.6	165.6	155.3	145.8	165.6	155.3	145.8	20.1	20.4	19.8	20.1	20.4	19.8	20.1	20.4	19.8
8	18.7	19.0	18.5	18.5	19.0	18.5	18.5	19.0	18.5	159.1	162.9	155.7	155.7	141.6	135.9	155.7	141.6	135.9	20.5	21.3	19.8	20.5	21.3	19.8	20.5	21.3	19.8
9	14.5	15.0	13.9	13.9	15.0	13.9	13.9	15.0	13.9	119.0	126.7	109.5	109.5	112.2	100.1	109.5	112.2	100.1	12.2	14.5	9.4	12.2	14.5	9.4	12.2	14.5	9.4
10	17.6	17.9	17.3	17.3	17.9	17.3	17.3	17.9	17.3	151.2	156.1	145.1	145.1	131.2	127.4	145.1	131.2	127.4	20.0	21.8	17.7	20.0	21.8	17.7	20.0	21.8	17.7
11	19.6	19.7	19.6	19.6	19.7	19.6	19.6	19.7	19.6	169.2	173.2	164.4	164.4	146.0	142.6	164.4	146.0	142.6	23.2	24.4	21.8	23.2	24.4	21.8	23.2	24.4	21.8
12	18.5	18.5	18.5	18.5	18.5	18.5	18.5	18.5	18.5	155.9	160.2	150.7	150.7	137.3	134.3	150.7	137.3	134.3	18.6	20.5	16.4	18.6	20.5	16.4	18.6	20.5	16.4
令和5年12月	17.3	17.6	17.0	17.0	17.6	17.0	17.0	17.6	17.0	145.6	150.6	139.5	139.5	132.7	123.8	139.5	132.7	123.8	16.9	17.9	15.7	16.9	17.9	15.7	16.9	17.9	15.7

[P 医療，福祉]

年 月	出勤日数												総実労働時間														
	計			男			女			計			男			女			計			男			女		
	日	日	日	日	日	日	日	日	日	時間	時間	時間	時間	時間	時間	時間	時間	時間	時間	時間	時間	時間	時間	時間	時間	時間	時間
平成30年平均	19.1	19.4	19.0	19.0	19.4	19.0	19.0	19.4	19.0	151.5	159.1	148.7	148.7	150.6	143.1	148.7	150.6	143.1	6.4	8.5	5.6	6.4	8.5	5.6	6.4	8.5	5.6
令和2	19.0	18.9	19.1	19.1	18.9	19.1	19.1	18.9	19.1	143.7	148.5	142.1	142.1	141.2	137.1	142.1	141.2	137.1	5.6	7.3	5.0	5.6	7.3	5.0	5.6	7.3	5.0
3	19.0	19.0	19.0	19.0	19.0	19.0	19.0	19.0	19.0	142.3	146.2	140.9	140.9	137.6	136.8	137.6	139.7	136.8	4.7	6.5	4.1	4.7	6.5	4.1	4.7	6.5	4.1
4	19.1	19.0	19.1	19.1	19.0	19.1	19.1	19.0	19.1	145.1	149.8	143.4	143.4	139.6	138.8	139.6	141.9	138.8	5.5	7.9	4.6	5.5	7.9	4.6	5.5	7.9	4.6
5	18.8	19.0	18.7	18.7	19.0	18.7	18.7	19.0	18.7	145.4	153.1	142.9	142.9	143.8	138.0	143.8	143.8	138.0	6.0	9.3	4.9	6.0	9.3	4.9	6.0	9.3	4.9
令和5年1月	19.0	19.0	19.0	19.0	19.0	19.0	19.0	19.0	19.0	145.6	152.7	143.4	143.4	144.0	138.7	144.2	144.2	138.7	5.6	8.5	4.7	5.6	8.5	4.7	5.6	8.5	4.7
2	18.4	18.6	18.3	18.3	18.6	18.3	18.3	18.6	18.3	142.3	150.6	139.5	139.5	141.3	133.3	141.3	141.3	133.3	7.0	9.3	6.2	7.0	9.3	6.2	7.0	9.3	6.2
3	18.2	18.4	18.2	18.2	18.4	18.2	18.2	18.4	18.2	139.7	147.5	137.0	137.0	139.6	132.6	139.6	139.6	132.6	5.3	7.9	4.4	5.3	7.9	4.4	5.3	7.9	4.4
4	19.1	19.2	19.0	19.0	19.2	19.0	19.0	19.2	19.0	145.5	153.7	142.9	142.9	145.3	138.3	145.3	145.3	138.3	5.5	8.4	4.6	5.5	8.4	4.6	5.5	8.4	4.6
5	19.3	19.5	19.2	19.2	19.5	19.2	19.2	19.5	19.2	149.0	157.0	146.3	146.3	148.4	141.7	148.4	148.4	141.7	5.6	8.6	4.6	5.6	8.6	4.6	5.6	8.6	4.6
6	18.9	19.0	18.9	18.9	19.0	18.9	18.9	19.0	18.9	144.1	153.0	141.3	141.3	143.9	136.5	143.9	143.9	136.5	5.8	9.1	4.8	5.8	9.1	4.8	5.8	9.1	4.8
7	19.8	20.0	19.8	19.8	20.0	19.8	19.8	20.0	19.8	149.9	159.0	146.9	146.9	150.9	142.6	150.9	150.9	142.6	5.2	8.1	4.3	5.2	8.1	4.3	5.2	8.1	4.3
8	19.0	19.1	19.0	19.0	19.1	19.0	19.0	19.1	19.0	146.4	152.8	144.3	144.3	144.3	139.8	144.3	144.3	139.8	5.5	8.5	4.5	5.5	8.5	4.5	5.5	8.5	4.5
9	19.2	19.1	19.2	19.2	19.1	19.2	19.2	19.1	19.2	147.7	153.0	145.9	145.9	144.5	141.1	144.5	144.5	141.1	5.7	8.5	4.8	5.7	8.5	4.8	5.7	8.5	4.8
10	18.8	18.7	18.9	18.9	18.7	18.9	18.9	18.7	18.9	144.9	149.6	143.4	143.4	141.5	138.9	141.5	141.5	138.9	5.4	8.1	4.5	5.4	8.1	4.5	5.4	8.1	4.5
11	19.3	19.2	19.3	19.3	19.2	19.3	19.3	19.2	19.3	147.4	153.4	145.5	145.5	144.9	140.7	144.9	144.9	140.7	5.7	8.5	4.8	5.7	8.5	4.8	5.7	8.5	4.8
12	19.0	19.0	19.1	19.1	19.0	19.1	19.1	19.0	19.1	146.2	151.8	144.4	144.4	143.4	139.9	143.4	143.4	139.9	5.5	8.4	4.5	5.5	8.4	4.5	5.5	8.4	4.5
令和5年12月	19.0	18.9	19.0	19.0	18.9	19.0	19.0	18.9	19.0	144.9	151.2	142.8	142.8	142.9	138.5	142.9	142.9	138.5	5.3	8.3	4.3	5.3	8.3	4.3	5.3	8.3	4.3

第6-2表 産業、性別常用労働者の1人平均月間出勤日数、総実労働時間数、所定内労働時間数及び所定外労働時間数（事業所規模30人以上）

[E09,10 食料品、飲料・たばこ・飼料製造業]

年	月	総実労働時間													
		出勤日数						所定内労働時間						所定外労働時間	
		計	男	女	計	男	女	計	男	女	計	男	女		
平成30年	平均	20.2	20.9	19.7	164.7	174.8	156.3	150.0	157.0	144.2	14.7	17.8	12.1		
	元	19.9	20.4	19.4	161.7	168.9	155.8	149.3	155.0	144.6	12.4	13.9	11.2		
	2	19.5	20.2	19.1	157.5	165.8	152.4	146.4	153.2	142.2	11.1	12.6	10.2		
	3	20.0	20.3	19.8	159.4	167.8	154.6	147.2	154.2	143.2	12.2	13.6	11.4		
	4	19.5	19.8	19.2	157.3	164.6	151.6	143.7	149.2	139.4	13.6	15.4	12.2		
5	19.0	19.5	18.5	148.7	159.7	139.6	135.8	144.6	128.6	12.9	15.1	11.0			
令和5年	1月	18.3	18.7	17.9	141.5	152.1	132.8	130.1	138.4	123.3	11.4	13.7	9.5		
	2	19.1	19.6	18.7	145.9	158.2	136.0	133.8	142.7	126.6	12.1	15.5	9.4		
	3	19.3	19.7	19.0	150.5	160.0	142.7	136.7	144.2	130.5	13.8	15.8	12.2		
	4	19.3	19.9	18.8	151.3	162.0	142.5	137.2	146.0	130.0	14.1	16.0	12.5		
	5	18.4	19.1	17.9	145.5	156.6	136.3	131.9	140.4	124.8	13.6	16.2	11.5		
	6	19.4	19.9	19.0	151.4	161.6	143.1	139.3	146.9	133.1	12.1	14.7	10.0		
	7	19.4	20.0	19.0	153.2	164.1	144.4	139.8	149.0	132.3	13.4	15.1	12.1		
	8	18.5	19.2	18.0	145.1	156.2	135.9	133.4	143.3	125.3	11.7	12.9	10.6		
	9	19.0	19.5	18.7	147.7	158.8	138.6	136.8	146.3	129.0	10.9	12.5	9.6		
	10	19.2	20.1	18.5	149.8	164.0	138.1	138.2	149.7	128.7	11.6	14.3	9.4		
	11	19.2	20.0	18.5	154.5	167.0	144.4	138.8	148.5	131.0	15.7	18.5	13.4		
	12	18.6	18.9	18.4	147.5	155.8	140.9	133.5	139.4	128.9	14.0	16.4	12.0		

[E11 繊維工業]

年	月	総実労働時間													
		出勤日数						所定内労働時間						所定外労働時間	
		計	男	女	計	男	女	計	男	女	計	男	女		
平成30年	平均	21.4	21.9	21.3	172.8	179.6	171.6	163.2	169.2	162.2	9.6	10.4	9.4		
	元	21.0	21.4	20.9	170.1	178.8	168.6	159.5	165.8	158.4	10.6	13.0	10.2		
	2	19.3	18.8	19.4	155.7	154.2	156.1	149.8	148.3	150.2	5.9	5.9	5.9		
	3	19.6	19.5	19.6	147.4	156.7	146.0	143.2	150.2	142.2	4.2	6.5	3.8		
	4	20.2	21.0	20.1	153.1	163.1	151.4	146.0	155.9	144.3	7.1	7.2	7.1		
5	20.0	20.2	20.0	161.3	168.8	159.8	151.1	157.1	149.9	10.2	11.7	9.9			
令和5年	1月	18.0	18.2	18.0	143.5	146.7	142.8	135.5	140.2	134.4	8.0	6.5	8.4		
	2	20.0	19.7	20.1	155.4	159.0	154.7	148.3	152.2	147.5	7.1	6.8	7.2		
	3	20.1	20.2	20.0	159.1	165.3	157.7	151.1	156.5	149.9	8.0	8.8	7.8		
	4	20.3	19.9	20.4	162.0	165.7	161.1	153.4	154.4	153.1	8.6	11.3	8.0		
	5	17.8	18.2	17.8	143.2	151.7	141.4	135.2	141.5	133.9	8.0	10.2	7.5		
	6	20.8	21.6	20.6	168.4	180.6	165.8	158.6	168.6	156.5	9.8	12.0	9.3		
	7	20.7	21.2	20.6	163.8	176.5	161.1	155.6	165.7	153.5	8.2	10.8	7.6		
	8	18.6	18.0	18.7	151.3	156.6	150.2	140.7	144.8	139.9	10.6	11.8	10.3		
	9	20.8	21.1	20.8	177.5	177.2	165.5	156.4	163.6	154.9	11.1	13.6	10.6		
	10	21.0	21.8	20.9	175.7	186.7	173.6	159.9	169.8	158.0	15.8	16.9	15.6		
	11	20.8	21.4	20.6	172.1	182.7	170.0	158.0	165.8	156.5	14.1	16.9	13.5		
	12	21.1	21.2	21.1	173.5	179.8	172.2	160.1	163.9	159.3	13.4	15.9	12.9		

第6-2表 産業、性別常用労働者の1人平均月間出勤日数、総実労働時間数、所定内労働時間数及び所定外労働時間数（事業所規模30人以上）

[E13 家具・装備品製造業]

年	月	総実労働時間											
		出勤日数						総実労働時間					
		計	男	女	計	男	女	計	男	女	計	男	女
平成30年	平均	20.3	20.3	20.1	166.5	168.1	159.4	152.1	152.3	151.1	14.4	15.8	8.3
	元	20.0	20.2	19.4	164.8	167.0	155.1	152.0	153.4	145.9	12.8	13.6	9.2
	2	18.7	18.8	18.4	151.3	152.8	146.2	143.0	144.3	138.8	8.3	8.5	7.4
	3	19.8	19.6	20.1	165.6	166.7	163.5	152.1	152.0	152.4	13.5	14.7	11.1
	4	19.9	20.1	19.6	172.2	174.4	166.5	150.8	151.9	148.1	21.4	22.5	18.4
5	19.7	19.7	19.6	167.5	169.1	162.9	148.0	148.3	147.1	19.5	20.8	15.8	
令和5年	1月	17.6	17.7	17.5	150.3	151.7	146.3	133.0	133.6	131.3	17.3	18.1	15.0
	2	20.3	20.4	20.1	180.0	183.0	171.5	152.8	153.4	151.0	27.2	29.6	20.5
	3	20.5	20.9	19.6	179.2	184.8	162.9	152.6	154.7	146.5	26.6	30.1	16.4
	4	19.4	19.5	18.9	161.3	163.1	155.9	144.8	146.1	140.9	16.5	17.0	15.0
	5	18.5	18.6	18.4	155.0	155.2	154.3	139.4	139.6	138.7	15.6	15.6	15.6
	6	21.1	21.1	21.0	176.2	176.9	174.1	159.0	159.1	158.6	17.2	17.8	15.5
	7	19.8	19.8	19.8	165.9	166.6	163.4	149.8	149.9	149.3	16.1	16.7	14.1
	8	18.3	18.3	18.3	156.0	157.7	151.1	137.1	137.3	136.7	18.9	20.4	14.4
	9	20.6	20.7	20.4	171.5	173.7	165.1	154.1	154.6	152.6	17.4	19.1	12.5
	10	20.5	20.5	20.5	172.9	174.0	169.8	154.7	154.8	154.2	18.2	19.2	15.6
	11	20.4	20.4	20.4	176.2	177.5	172.8	153.3	153.2	153.9	22.9	24.3	18.9
	12	19.3	19.1	19.9	165.5	165.3	166.0	145.2	143.4	150.2	20.3	21.9	15.8

[E15 印刷・同関連業]

年	月	総実労働時間											
		出勤日数						総実労働時間					
		計	男	女	計	男	女	計	男	女	計	男	女
平成30年	平均	20.4	20.5	20.0	185.6	189.3	176.7	159.7	161.9	154.4	25.9	27.4	22.3
	元	20.7	20.8	20.6	172.6	174.0	170.5	159.3	160.5	157.5	13.3	13.5	13.0
	2	19.5	19.6	19.3	161.0	162.7	158.4	152.7	154.3	150.2	8.3	8.4	8.2
	3	19.8	19.9	19.7	165.8	167.3	163.8	158.1	159.4	156.3	7.7	7.9	7.5
	4	20.2	20.3	19.9	165.9	167.1	163.4	158.6	159.5	156.7	7.3	7.6	6.7
5	19.8	20.3	19.1	159.5	166.0	150.8	149.4	155.3	141.4	10.1	10.7	9.4	
令和5年	1月	16.4	17.4	14.9	130.1	139.0	117.2	123.8	132.5	111.1	6.3	6.5	6.1
	2	20.6	21.0	19.9	158.6	163.3	151.8	151.0	156.4	143.1	7.6	6.9	8.7
	3	18.6	19.1	17.9	148.6	153.5	141.5	138.6	144.3	130.2	10.0	9.2	11.3
	4	21.3	21.8	20.5	168.2	173.7	160.4	160.4	165.8	152.7	7.8	7.9	7.7
	5	17.2	17.6	16.6	137.2	142.2	130.3	131.7	136.8	124.6	5.5	5.4	5.7
	6	21.1	21.6	20.3	167.5	173.2	159.5	159.9	166.2	151.1	7.6	7.0	8.4
	7	20.2	20.6	19.8	161.9	167.1	154.8	154.0	159.2	146.8	7.9	7.9	8.0
	8	18.0	18.1	17.8	147.0	152.0	140.2	137.5	141.8	131.7	9.5	10.2	8.5
	9	21.2	21.6	20.7	176.0	180.7	169.7	160.7	164.0	156.1	15.3	16.7	13.6
	10	20.2	21.0	19.3	173.0	183.5	160.0	152.5	160.0	143.3	20.5	23.5	16.7
	11	21.6	22.1	21.1	179.1	187.3	168.5	164.0	169.7	156.6	15.1	17.6	11.9
	12	21.1	21.8	20.0	166.1	176.6	152.3	158.2	167.0	146.6	7.9	9.6	5.7

第6-2表 産業、性別常用労働者の1人平均月間出勤日数、総実労働時間数、所定内労働時間数及び所定外労働時間数（事業所規模30人以上）

[E21 窯業・土石製品製造業]

年	月	総実労働時間													
		出勤日数						所定内労働時間						所定外労働時間	
		計	男	女	計	男	女	計	男	女	計	男	女		
平成30年	平均	19.8	19.9	19.1	170.0	170.8	163.4	154.4	154.8	150.8	15.6	16.0	12.6		
	元	20.0	20.1	19.4	165.1	166.1	158.3	154.3	154.5	152.7	10.8	11.6	5.6		
	2	19.8	19.9	19.3	172.3	174.4	159.7	156.1	156.8	152.0	16.2	17.6	7.7		
	3	19.8	19.9	19.6	171.9	174.1	160.4	155.2	155.8	152.0	16.7	18.3	8.4		
	4	19.7	19.8	19.1	171.3	174.8	150.3	152.5	153.9	143.8	18.8	20.9	6.5		
令和5年	1	19.4	19.6	18.6	163.6	165.6	154.7	149.1	150.4	143.2	14.5	15.2	11.5		
	2	18.1	18.2	17.5	151.5	153.0	145.3	136.9	137.5	134.3	14.6	15.5	11.0		
	3	18.9	19.0	18.4	158.6	160.1	151.9	145.3	146.0	142.1	13.3	14.1	9.8		
	4	18.7	18.9	18.1	157.3	158.5	152.2	145.5	146.8	139.8	11.8	11.7	12.4		
	5	19.8	19.9	19.1	167.7	169.6	159.5	153.2	154.7	146.5	14.5	14.9	13.0		
	6	18.8	19.1	17.6	158.3	161.5	144.4	142.7	144.5	134.7	15.6	17.0	9.7		
	7	20.6	20.9	19.3	172.5	175.6	158.9	157.9	160.1	148.4	14.6	15.5	10.5		
	8	19.3	19.4	18.8	163.4	164.9	157.2	148.9	149.9	144.7	14.5	15.0	12.5		
令和5年	9	19.1	19.3	18.4	161.6	163.9	152.1	144.8	146.4	138.2	16.8	17.5	13.9		
	10	20.3	20.5	19.8	172.7	174.3	166.4	157.4	158.6	152.6	15.3	15.7	13.8		
	11	19.8	20.0	19.0	165.7	168.7	153.2	151.9	153.1	147.1	13.8	15.6	6.1		
	12	19.5	19.7	18.6	166.9	169.3	156.7	150.9	152.6	143.8	16.0	16.7	12.9		
令和5年	12	19.8	20.0	18.9	166.0	167.9	157.9	153.3	155.0	12.7	12.9	11.7			

[E24 金属製品製造業]

年	月	総実労働時間													
		出勤日数						所定内労働時間						所定外労働時間	
		計	男	女	計	男	女	計	男	女	計	男	女		
平成30年	平均	21.6	21.6	21.7	191.3	194.3	178.7	162.6	163.2	159.8	28.7	31.1	18.9		
	元	19.4	19.6	19.0	178.9	182.5	164.8	154.0	155.2	149.4	24.9	27.3	15.4		
	2	19.2	19.2	19.2	165.3	166.9	161.3	152.0	152.4	151.1	13.3	14.5	10.2		
	3	19.3	19.4	18.9	173.5	175.6	167.9	151.8	152.8	149.2	21.7	22.8	18.7		
	4	19.4	19.7	18.8	164.1	167.0	158.2	148.4	151.2	142.7	15.7	15.8	15.5		
令和5年	1	19.5	19.7	18.6	152.5	155.2	143.0	148.3	150.4	140.8	4.2	4.8	2.2		
	2	16.0	16.2	15.4	128.6	132.0	116.6	120.6	122.5	114.0	8.0	9.5	2.6		
	3	21.2	21.5	20.2	168.8	171.9	157.8	162.3	164.7	153.6	6.5	7.2	4.2		
	4	18.8	19.2	17.8	148.0	152.1	135.7	144.0	147.4	133.8	4.0	4.7	1.9		
	5	19.7	19.8	19.2	151.5	152.9	146.7	149.5	150.6	145.6	2.0	2.3	1.1		
	6	16.0	16.1	15.4	125.1	126.7	119.5	121.8	123.1	117.2	3.3	3.6	2.3		
	7	21.5	21.8	20.6	168.1	170.7	158.9	163.7	166.0	155.7	4.4	4.7	3.2		
	8	20.0	20.3	18.9	155.7	158.3	146.3	152.5	154.7	144.7	3.2	3.6	1.6		
令和5年	9	17.7	18.0	16.5	136.3	138.8	127.4	133.5	135.7	125.6	2.8	3.1	1.8		
	10	20.8	21.1	19.5	160.4	163.6	148.4	156.8	159.5	146.5	3.6	4.1	1.9		
	11	19.3	19.6	18.4	153.0	156.6	141.0	148.5	151.3	139.3	4.5	5.3	1.7		
	12	22.0	22.2	21.2	173.1	175.3	165.1	168.1	169.6	162.6	5.0	5.7	2.5		
令和5年	12	20.9	21.1	20.2	161.8	163.4	156.2	158.8	160.0	3.0	3.4	1.7			

第6-2表 産業、性別常用労働者の1人平均月間出勤日数、総実労働時間数、所定内労働時間数及び所定外労働時間数（事業所規模30人以上）

[E25 はん用機械器具製造業]

年	月	出勤日数												総実労働時間														
		計			男			女			計			男			女			計			男			女		
		日	日	日	時間	時間	時間	時間	時間	時間	時間	時間	時間	時間	時間	時間	時間	時間	時間	時間	時間	時間	時間	時間	時間	時間	時間	
平成30年	平均	19.4	19.4	19.2	169.4	177.0	151.7	151.1	152.8	147.1	151.1	152.8	147.1	18.3	24.2	4.6												
令和	元	21.0	21.2	19.4	183.6	187.8	156.8	156.9	158.3	147.9	156.9	158.3	147.9	26.7	29.5	8.9												
	2	19.0	19.2	18.0	156.5	158.2	142.9	141.9	142.4	137.5	141.9	142.4	137.5	14.6	15.8	5.4												
	3	21.6	21.8	20.9	191.8	195.4	173.5	155.8	156.3	153.0	155.8	156.3	153.0	36.0	39.1	20.5												
	4	20.0	20.1	19.3	175.9	180.1	153.6	151.1	153.1	140.4	151.1	153.1	140.4	24.8	27.0	13.2												
	5	19.5	19.6	18.5	160.3	164.1	141.7	149.9	152.4	137.7	149.9	152.4	137.7	10.4	11.7	4.0												
令和5年	1月	18.4	18.4	18.3	154.1	157.0	139.3	137.0	138.0	132.2	137.0	138.0	132.2	17.1	19.0	7.1												
	2	20.1	20.4	18.7	171.6	176.6	145.1	155.2	158.2	139.3	155.2	158.2	139.3	16.4	18.4	5.8												
	3	20.5	20.5	20.1	171.0	173.8	156.1	158.3	159.7	150.9	158.3	159.7	150.9	12.7	14.1	5.2												
	4	20.4	20.6	19.2	170.9	174.5	152.3	159.4	161.9	146.5	159.4	161.9	146.5	11.5	12.6	5.8												
	5	18.7	18.7	19.0	155.1	156.4	148.3	146.1	146.2	145.3	146.1	146.2	145.3	9.0	10.2	3.0												
	6	21.2	21.4	20.1	173.6	177.7	153.5	164.4	167.2	150.8	164.4	167.2	150.8	9.2	10.5	2.7												
	7	20.6	20.8	19.4	164.0	167.5	147.1	156.2	158.6	144.4	156.2	158.6	144.4	7.8	8.9	2.7												
	8	17.9	18.1	16.8	143.5	147.4	124.7	136.7	139.6	122.6	136.7	139.6	122.6	6.8	7.8	2.1												
	9	18.8	19.1	17.3	153.7	158.0	133.0	145.8	149.1	129.8	145.8	149.1	129.8	7.9	8.9	3.2												
	10	18.7	18.9	18.0	152.0	155.5	134.7	143.6	146.2	130.7	143.6	146.2	130.7	8.4	9.3	4.0												
	11	19.0	19.3	17.6	156.3	161.0	133.8	147.6	151.2	130.3	147.6	151.2	130.3	8.7	9.8	3.5												
	12	19.2	19.5	17.7	158.9	163.8	134.8	149.4	153.1	131.5	149.4	153.1	131.5	9.5	10.7	3.3												

[E26 生産用機械器具製造業]

年	月	出勤日数												総実労働時間														
		計			男			女			計			男			女			計			男			女		
		日	日	日	時間	時間	時間	時間	時間	時間	時間	時間	時間	時間	時間	時間	時間	時間	時間	時間	時間	時間	時間	時間	時間	時間	時間	
平成30年	平均	20.4	20.6	19.5	182.4	187.0	157.8	159.2	160.9	150.3	159.2	160.9	150.3	23.2	26.1	7.5												
令和	元	21.2	21.5	20.0	181.7	185.7	166.7	159.3	160.9	153.2	159.3	160.9	153.2	22.4	24.8	13.5												
	2	20.0	20.1	19.7	173.0	175.5	162.8	156.6	157.3	153.5	156.6	157.3	153.5	16.4	18.2	9.3												
	3	19.6	19.6	19.8	170.2	171.2	167.8	155.6	155.3	156.5	155.6	155.3	156.5	14.6	15.9	11.3												
	4	19.1	19.1	18.9	166.9	169.0	159.8	150.7	151.2	149.1	150.7	151.2	149.1	16.2	17.8	10.7												
	5	19.4	19.5	19.2	164.5	167.1	156.9	149.0	149.7	146.9	149.0	149.7	146.9	15.5	17.4	10.0												
令和5年	1月	16.4	16.3	16.5	138.0	139.0	135.4	125.3	124.8	126.8	125.3	124.8	126.8	12.7	14.2	8.6												
	2	20.2	20.4	19.7	172.9	176.2	163.2	155.5	157.0	151.2	155.5	157.0	151.2	17.4	19.2	12.0												
	3	19.7	19.7	19.6	168.0	169.8	162.7	150.9	151.3	149.7	150.9	151.3	149.7	17.1	18.5	13.0												
	4	20.7	20.8	20.3	175.2	178.6	165.8	154.2	154.2	154.2	154.2	154.2	154.2	16.6	18.4	11.6												
	5	17.2	17.2	17.5	147.1	148.1	144.0	132.4	131.4	135.0	132.4	131.4	135.0	14.7	16.7	9.0												
	6	21.2	21.5	20.6	178.8	183.7	164.9	164.3	166.5	158.1	164.3	166.5	158.1	14.5	17.2	6.8												
	7	19.7	19.8	19.2	165.8	168.5	157.8	151.7	152.9	148.2	151.7	152.9	148.2	14.1	15.6	9.6												
	8	17.5	17.6	17.2	147.2	149.4	141.1	134.2	135.0	132.0	134.2	135.0	132.0	13.0	14.4	9.1												
	9	20.4	20.6	19.7	172.0	175.8	160.6	155.8	157.6	150.4	155.8	157.6	150.4	16.2	18.2	10.2												
	10	19.6	19.6	19.6	167.2	169.4	160.7	150.5	150.4	150.9	150.5	150.4	150.9	16.7	19.0	9.8												
	11	20.1	20.2	19.8	170.0	172.7	162.3	154.0	154.5	152.5	154.0	154.5	152.5	16.0	18.2	9.8												
	12	20.1	20.1	20.0	171.5	174.3	163.6	154.4	154.7	153.5	154.4	154.7	153.5	17.1	19.6	10.1												

第6-2表 産業、性別常用労働者の1人平均月間出勤日数、総実労働時間数、所定内労働時間数及び所定外労働時間数（事業所規模30人以上）

[E30 情報通信機械器具製造業]

年	月	総実労働時間													
		出勤日数						所定内労働時間						所定外労働時間	
		計	男	女	計	男	女	計	男	女	計	男	女		
平成30年	平均	18.8	18.8	18.7	163.1	165.4	157.2	149.7	150.3	148.0	13.4	15.1	9.2		
	元	18.9	18.8	19.0	158.8	159.4	157.4	147.9	147.5	148.7	10.9	11.9	8.7		
	2	18.7	18.9	18.3	152.7	156.8	145.8	145.1	147.5	141.0	7.6	9.3	4.8		
	3	18.9	19.0	18.7	163.6	170.9	151.3	146.7	149.7	141.5	16.9	21.2	9.8		
	4	18.5	18.4	18.6	158.3	161.0	151.2	144.4	145.7	141.1	13.9	15.3	10.1		
令和5年	1	18.4	18.4	18.3	154.5	156.8	148.9	144.4	145.1	142.7	10.1	11.7	6.2		
	2	18.2	18.4	17.7	154.2	158.1	144.8	142.9	145.0	137.8	11.3	13.1	7.0		
	3	18.0	17.8	18.4	152.4	153.1	150.5	140.9	140.2	142.5	11.5	12.9	8.0		
	4	18.1	18.1	18.3	152.8	154.3	149.0	142.4	142.5	142.2	10.4	11.8	6.8		
	5	19.7	19.8	19.6	164.0	166.5	157.5	154.3	155.4	151.4	9.7	11.1	6.1		
令和5年	6	18.2	18.4	17.7	151.5	155.1	142.8	141.5	143.4	137.0	10.0	11.7	5.8		
	7	17.0	16.9	17.2	142.1	143.4	138.7	132.9	132.7	133.2	9.2	10.7	5.5		
	8	20.1	20.3	19.8	167.2	170.6	159.1	157.7	159.3	153.9	9.5	11.3	5.2		
	9	18.0	18.1	17.6	150.1	153.5	142.1	140.7	142.5	136.5	9.4	11.0	5.6		
	10	17.3	17.0	18.1	148.3	147.4	150.5	139.1	137.2	143.8	9.2	10.2	6.7		
	11	18.6	18.8	18.3	155.9	159.2	148.0	145.9	147.4	142.3	10.0	11.8	5.7		
	12	19.3	19.4	19.1	161.7	164.8	154.5	151.2	152.3	148.7	10.5	12.5	5.8		
	平均	18.3	18.3	18.3	153.6	155.6	149.0	143.4	143.6	142.9	10.2	12.0	6.1		

[E31 輸送用機械器具製造業]

年	月	総実労働時間													
		出勤日数						所定内労働時間						所定外労働時間	
		計	男	女	計	男	女	計	男	女	計	男	女		
平成30年	平均	20.1	20.2	19.5	183.3	187.3	154.8	158.1	160.1	144.3	25.2	27.2	10.5		
	元	19.0	19.0	19.1	176.1	179.8	156.1	153.8	155.8	143.3	22.3	24.0	12.8		
	2	18.7	18.7	18.4	161.0	164.1	151.8	148.0	149.5	143.5	13.0	14.6	8.3		
	3	18.9	19.0	18.7	172.8	178.6	155.3	152.5	154.6	146.2	20.3	24.0	9.1		
	4	19.2	19.6	18.5	157.3	162.8	146.5	150.7	154.2	143.7	6.6	8.6	2.8		
令和5年	1	18.7	18.5	19.6	165.3	165.6	162.4	151.6	151.3	153.5	13.7	14.3	8.9		
	2	16.9	16.8	17.5	152.9	153.5	146.5	137.4	137.4	136.8	15.5	16.1	9.7		
	3	18.5	18.4	19.1	165.4	166.1	158.6	150.3	150.5	148.7	15.1	15.6	9.9		
	4	20.3	20.3	20.8	181.7	182.8	171.9	165.2	165.6	162.3	16.5	17.2	9.6		
	5	18.5	18.3	19.9	168.3	168.8	164.0	150.2	149.6	155.2	18.1	19.2	8.8		
令和5年	6	16.5	16.4	18.0	147.1	146.9	149.6	134.1	133.4	140.9	13.0	13.5	8.7		
	7	20.0	19.9	20.9	178.6	179.3	173.0	162.7	162.7	163.4	15.9	16.6	9.6		
	8	19.8	19.8	20.5	179.2	180.3	168.8	161.6	161.8	159.7	17.6	18.5	9.1		
	9	15.3	15.0	17.5	138.6	138.0	144.8	123.4	122.0	136.9	15.2	16.0	7.9		
	10	19.2	19.2	20.1	167.0	167.1	164.7	156.3	156.2	156.7	10.7	10.9	8.0		
	11	20.2	20.1	21.1	173.4	173.9	173.9	164.1	164.0	165.3	9.3	9.3	8.6		
	12	19.8	19.7	20.4	168.8	168.9	167.0	161.0	161.2	158.8	7.8	7.7	8.2		
	平均	18.8	18.6	20.0	162.7	162.4	165.2	152.3	151.8	156.9	10.4	10.6	8.3		

第6-2表 産業、性別常用労働者の1人平均月間出勤日数、総実労働時間数、所定内労働時間数及び所定外労働時間数（事業所規模30人以上）

[I-2 小売業]

年 月	出勤日数						総実労働時間						
	計		男	女	計		男	女	計		男	女	
	日	時間	日	時間	日	時間	日	時間	日	時間	日	時間	
平成30年 令和元 2 3 4 5	平均	19.9	136.4	20.4	19.6	152.5	127.6	129.3	141.3	127.7	7.1	11.2	4.9
	元	19.6	139.6	19.5	131.4	155.8	133.2	145.4	145.4	6.4	10.4	4.4	
	2	19.4	135.1	19.2	128.2	153.5	130.0	143.4	124.9	5.1	10.1	3.3	
	3	19.6	137.7	20.3	126.3	160.9	131.3	148.3	122.9	6.4	12.6	3.4	
	4	19.4	134.5	19.7	126.4	154.7	128.9	143.2	123.2	5.6	11.5	3.2	
5	18.9	127.3	19.6	117.0	152.3	120.9	138.4	113.7	6.4	13.9	3.3		
令和5年 1月 2 3 4 5 6 7 8 9 10 11 12	1月	19.3	130.4	20.0	119.5	154.6	123.5	140.5	115.9	6.9	14.1	3.6	
	2	18.8	128.5	19.6	117.0	154.3	122.1	140.7	113.8	6.4	13.6	3.2	
	3	18.7	129.4	19.2	118.1	154.3	122.7	140.1	114.8	6.7	14.2	3.3	
	4	19.0	129.3	19.7	117.9	154.8	122.1	139.8	114.2	7.2	15.0	3.7	
	5	19.0	128.9	19.6	118.8	153.4	122.6	139.6	115.6	6.3	13.8	3.2	
	6	19.2	128.5	19.9	118.2	154.4	122.3	140.9	114.9	6.2	13.5	3.3	
	7	19.0	124.6	19.9	115.1	149.4	118.7	135.9	112.1	5.9	13.5	3.0	
	8	19.2	127.9	20.0	118.0	153.3	121.5	139.5	114.5	6.4	13.8	3.5	
	9	18.5	125.0	19.3	114.8	151.3	119.1	137.6	111.9	5.9	13.7	2.9	
	10	18.9	125.0	19.5	115.5	148.9	119.0	135.5	112.5	6.0	13.4	3.0	
	11	18.7	125.3	19.5	115.4	150.7	118.7	135.7	112.1	6.6	15.0	3.3	
	12	18.6	124.7	19.1	116.0	147.0	118.6	134.0	112.6	6.1	13.0	3.4	

[M75 宿泊業]

年 月	出勤日数						総実労働時間					
	計		男	女	計		男	女	計		男	女
	日	時間	日	時間	日	時間	日	時間	日	時間	日	時間
平成30年 令和元 2 3 4 5	平均	20.8	147.5	21.1	20.4	155.8	144.8	153.9	135.9	2.7	1.9	3.6
	元	18.8	121.2	20.8	18.1	157.3	119.3	154.3	106.7	1.9	3.0	1.5
	2	14.7	93.5	15.6	14.3	116.0	84.7	114.5	84.3	0.7	1.5	0.4
	3	16.0	105.9	16.9	15.6	128.0	104.7	126.4	95.1	1.2	1.6	1.1
	4	18.3	123.8	19.3	17.7	140.1	114.3	136.1	110.7	3.7	4.0	3.6
5	19.0	131.1	20.5	18.2	156.6	117.5	125.4	113.4	5.7	8.7	4.1	
令和5年 1月 2 3 4 5 6 7 8 9 10 11 12	1月	18.4	126.1	20.1	17.6	153.9	120.7	144.1	108.4	5.4	9.8	3.0
	2	18.2	124.4	19.8	17.3	149.4	118.7	140.5	107.2	5.7	8.9	3.9
	3	18.0	122.8	19.2	17.4	145.0	116.8	136.0	106.6	6.0	9.0	4.4
	4	18.9	131.7	20.6	17.9	159.2	125.5	150.5	112.0	6.2	8.7	4.8
	5	19.2	133.7	20.8	18.3	159.1	127.9	150.0	116.0	5.8	9.1	4.1
	6	19.3	132.9	21.3	18.3	162.9	127.4	153.9	113.6	5.5	9.0	3.7
	7	19.5	133.7	21.3	18.5	161.7	128.2	153.6	114.8	5.5	8.1	4.1
	8	20.4	142.0	21.9	19.7	168.8	135.0	158.6	122.3	7.0	10.2	5.3
	9	19.0	130.2	20.8	18.0	156.3	125.0	148.5	112.5	5.2	7.8	3.8
	10	19.1	132.5	20.3	18.5	156.8	126.7	148.2	115.2	5.8	8.6	4.3
	11	19.6	135.1	20.2	19.3	153.6	129.7	145.9	120.9	5.4	7.7	4.2
	12	18.2	126.9	19.8	17.3	151.5	122.2	143.9	110.2	4.7	7.6	3.1

第6-2表 産業、性別常用労働者の1人平均月間出勤日数、総実労働時間数、所定内労働時間数及び所定外労働時間数（事業所規模30人以上）

[P83 医療業]

年 月	出勤日数						総実労働時間						所定内労働時間						所定外労働時間						
	計		男		女		計		男		女		計		男		女		計		男		女		
	日	時間	日	時間	日	時間	日	時間	日	時間	日	時間	日	時間	日	時間	日	時間	日	時間	日	時間	日	時間	
平成30年平均	19.5	154.6	19.5	161.4	19.5	152.5	144.6	147.8	143.6	136.3	142.4	144.6	147.8	143.6	136.3	142.4	144.6	147.8	143.6	136.3	142.4	144.6	147.8	143.6	136.3
令和2	18.8	143.4	18.9	146.4	18.9	142.4	143.4	146.4	142.4	136.3	144.5	144.5	146.4	142.4	136.3	144.5	144.5	146.4	142.4	136.3	144.5	144.5	146.4	142.4	136.3
3	18.9	146.2	18.9	151.4	18.9	144.5	146.2	151.4	144.5	139.9	144.5	146.2	151.4	144.5	139.9	144.5	146.2	151.4	144.5	139.9	144.5	146.2	151.4	144.5	139.9
4	18.8	148.3	18.7	148.3	18.7	145.8	148.3	156.0	145.8	140.9	144.1	145.8	148.3	145.8	140.9	144.1	145.8	148.3	145.8	140.9	144.1	145.8	148.3	145.8	140.9
5	18.9	152.2	18.8	161.5	18.8	149.4	152.2	161.5	149.4	143.5	147.6	149.4	152.2	149.4	143.5	147.6	149.4	152.2	149.4	143.5	147.6	149.4	152.2	149.4	143.5
6	19.2	151.2	19.2	158.6	19.2	148.7	151.2	158.6	148.7	142.7	145.4	148.7	151.2	148.7	142.7	145.4	148.7	151.2	148.7	142.7	145.4	148.7	151.2	148.7	142.7
7	18.1	145.8	18.1	154.7	18.1	142.8	145.8	154.7	142.8	139.9	142.8	145.8	154.7	142.8	139.9	142.8	145.8	154.7	142.8	139.9	142.8	145.8	154.7	142.8	139.9
8	18.1	142.0	18.1	151.7	18.1	138.7	142.0	151.7	138.7	133.8	139.1	138.7	142.0	138.7	133.8	139.1	138.7	142.0	138.7	133.8	139.1	138.7	142.0	138.7	133.8
9	19.9	155.8	19.8	166.6	19.8	152.0	155.8	166.6	152.0	147.5	153.8	152.0	155.8	152.0	147.5	153.8	152.0	155.8	152.0	147.5	153.8	152.0	155.8	152.0	147.5
10	19.5	154.5	19.5	161.6	19.5	149.2	154.5	161.6	149.2	146.6	149.2	149.2	154.5	149.2	146.6	149.2	149.2	154.5	149.2	146.6	149.2	149.2	154.5	149.2	146.6
11	20.2	158.5	20.3	165.5	20.3	156.3	158.5	165.5	156.3	150.6	152.9	156.3	158.5	156.3	150.6	152.9	156.3	158.5	156.3	150.6	152.9	156.3	158.5	156.3	150.6
12	19.0	150.4	19.1	156.7	19.1	148.3	150.4	156.7	148.3	142.6	144.2	148.3	150.4	148.3	142.6	144.2	148.3	150.4	148.3	142.6	144.2	148.3	150.4	148.3	142.6
令和5年1月	19.7	155.0	19.8	160.2	19.8	153.2	155.0	160.2	153.2	147.0	147.8	153.2	155.0	153.2	147.0	147.8	153.2	155.0	153.2	147.0	147.8	153.2	155.0	153.2	147.0
2	18.7	148.7	18.9	152.6	18.9	147.3	148.7	152.6	147.3	139.6	140.6	147.3	148.7	147.3	139.6	140.6	147.3	148.7	147.3	139.6	140.6	147.3	148.7	147.3	139.6
3	19.3	152.2	19.3	160.4	19.3	149.3	152.2	160.4	149.3	143.5	146.7	149.3	152.2	149.3	143.5	146.7	149.3	152.2	149.3	143.5	146.7	149.3	152.2	149.3	143.5
4	19.0	150.2	19.1	157.1	19.1	148.0	150.2	157.1	148.0	141.6	142.6	148.0	150.2	148.0	141.6	142.6	148.0	150.2	148.0	141.6	142.6	148.0	150.2	148.0	141.6
5	19.0	149.1	19.0	156.8	19.0	146.7	149.1	156.8	146.7	140.7	142.8	146.7	149.1	146.7	140.7	142.8	146.7	149.1	146.7	140.7	142.8	146.7	149.1	146.7	140.7

[R91 職業紹介・労働者派遣業]

年 月	出勤日数						総実労働時間						所定内労働時間						所定外労働時間						
	計		男		女		計		男		女		計		男		女		計		男		女		
	日	時間	日	時間	日	時間	日	時間	日	時間	日	時間	日	時間	日	時間	日	時間	日	時間	日	時間	日	時間	
平成30年平均	18.7	154.8	18.7	166.8	18.7	145.2	154.8	166.8	145.2	137.7	141.0	145.2	154.8	145.2	137.7	141.0	145.2	154.8	145.2	137.7	141.0	145.2	154.8	145.2	137.7
令和2	18.3	140.9	18.2	152.9	18.2	130.6	140.9	152.9	130.6	127.8	134.9	130.6	140.9	130.6	127.8	134.9	130.6	140.9	130.6	127.8	134.9	130.6	140.9	130.6	127.8
3	18.0	139.0	18.5	152.3	18.5	129.8	139.0	152.3	129.8	130.0	138.7	129.8	139.0	130.0	138.7	129.8	139.0	130.0	138.7	129.8	139.0	130.0	138.7	129.8	139.0
4	18.5	146.7	18.3	155.2	18.3	139.1	146.7	155.2	139.1	134.3	137.6	139.1	146.7	134.3	137.6	139.1	146.7	155.2	139.1	134.3	137.6	139.1	146.7	155.2	139.1
5	17.8	151.7	17.7	162.1	17.7	143.2	151.7	162.1	143.2	136.2	140.0	143.2	151.7	143.2	136.2	140.0	143.2	151.7	143.2	136.2	140.0	143.2	151.7	143.2	136.2
令和5年1月	17.9	146.6	17.8	154.2	17.8	141.0	146.6	154.2	141.0	135.5	138.3	141.0	146.6	141.0	135.5	138.3	141.0	146.6	141.0	135.5	138.3	141.0	146.6	141.0	135.5
2	16.4	135.3	16.0	145.2	16.0	128.2	135.3	145.2	128.2	122.6	127.5	128.2	135.3	122.6	127.5	127.5	128.2	135.3	122.6	127.5	127.5	128.2	135.3	122.6	
3	17.7	145.5	17.4	154.3	17.4	139.0	145.5	154.3	139.0	134.1	138.3	139.0	145.5	134.1	138.3	138.3	139.0	145.5	134.1	138.3	138.3	139.0	145.5	134.1	
4	19.2	158.3	19.2	165.1	19.2	153.3	158.3	165.1	153.3	146.3	147.7	153.3	158.3	146.3	147.7	147.7	153.3	158.3	146.3	147.7	147.7	153.3	158.3	146.3	
5	17.9	145.6	18.0	152.0	18.0	141.0	145.6	152.0	141.0	136.4	136.4	141.0	145.6	136.4	136.4	136.4	141.0	145.6	136.4	136.4	136.4	141.0	145.6	136.4	
令和5年6月	16.8	136.5	16.8	142.6	16.8	131.9	136.5	142.6	131.9	126.6	127.5	131.9	136.5	126.6	127.5	127.5	131.9	136.5	126.6	127.5	127.5	131.9	136.5	126.6	
7	19.0	154.6	19.1	160.7	19.1	150.1	154.6	160.7	150.1	143.9	145.0	150.1	154.6	143.9	145.0	145.0	150.1	154.6	143.9	145.0	145.0	150.1	154.6	143.9	
8	18.0	148.1	18.0	155.3	18.0	142.8	148.1	155.3	142.8	136.5	138.5	142.8	148.1	136.5	138.5	138.5	142.8	148.1	136.5	138.5	138.5	142.8	148.1	136.5	
9	16.9	138.0	17.0	142.6	17.0	134.5	138.0	142.6	134.5	127.9	128.1	134.5	138.0	127.9	128.1	128.1	134.5	138.0	127.9	128.1	128.1	134.5	138.0	127.9	
10	17.8	146.7	17.6	155.1	17.6	140.6	146.7	155.1	140.6	141.8	146.7	140.6	146.7	141.8	146.7	146.7	140.6	146.7	141.8	146.7	146.7	140.6	146.7	141.8	
11	18.2	148.5	18.0	157.5	18.0	142.0	148.5	157.5	142.0	137.8	142.5	142.0	148.5	137.8	142.5	142.5	142.0	148.5	137.8	142.5	142.5	142.0	148.5	137.8	
12	18.2	149.9	17.9	158.7	17.9	143.8	149.9	158.7	143.8	137.8	143.0	143.8	149.9	137.8	143.0	143.0	143.8	149.9	137.8	143.0	143.0	143.8	149.9	137.8	

第6-2表 産業、性別常用労働者の1人平均月間出勤日数、総実労働時間数、所定内労働時間数及び所定外労働時間数（事業所規模30人以上）

[R92 その他の事業サービス業]

年	月	出勤日数						総実労働時間					
		計		男	女	計		男	女	計		男	女
		日	日	日	日	時間	時間	時間	時間	時間	時間	時間	時間
平成30年	1	19.1	20.1	18.5	132.0	158.5	116.9	122.0	143.2	109.9	10.0	15.3	7.0
	2	19.3	19.8	18.9	124.8	141.7	112.6	117.7	132.8	106.9	7.1	8.9	5.7
	3	18.6	19.2	18.3	127.0	136.5	120.9	118.3	126.0	113.3	8.7	10.5	7.6
	4	18.4	18.6	18.2	134.0	150.1	119.3	123.2	133.4	113.9	10.8	16.7	5.4
	5	18.4	18.9	18.0	132.9	148.1	120.4	122.5	132.0	114.7	10.4	16.1	5.7
令和5年	1	18.5	19.0	18.1	143.4	162.7	126.2	130.8	143.8	119.3	12.6	18.9	6.9
	2	18.0	18.8	17.3	139.4	158.1	122.2	128.6	143.1	115.3	10.8	15.0	6.9
	3	18.0	18.7	17.3	136.1	153.5	120.1	125.1	136.9	114.2	11.0	16.6	5.9
	4	18.5	18.1	18.8	142.1	154.8	130.9	129.9	137.0	123.6	12.2	17.8	7.3
	5	18.5	18.7	18.3	144.3	161.1	128.9	131.4	141.9	121.8	12.9	19.2	7.1
	6	18.1	18.5	17.9	140.5	161.2	123.1	127.6	141.8	115.7	12.9	19.4	7.4
	7	19.5	20.0	19.0	150.6	169.7	133.5	138.0	149.7	127.5	12.6	20.0	6.0
	8	18.7	19.3	18.2	143.9	165.7	125.2	131.5	146.6	118.6	12.4	19.1	6.6
	9	18.7	19.2	18.2	145.7	165.8	127.7	133.0	145.8	121.5	12.7	20.0	6.2
	10	18.7	19.4	18.1	143.8	168.2	123.8	131.1	148.4	117.0	12.7	19.8	6.8
	11	18.9	19.7	18.1	148.9	170.4	129.6	134.0	148.3	121.2	14.9	22.1	8.4
	12	18.6	19.2	18.1	143.2	164.7	124.6	130.2	144.8	117.6	13.0	19.9	7.0
		18.4	19.0	17.9	142.4	160.1	125.6	129.6	141.6	12.8	18.5	7.3	

第7-1表 産業、性別常用労働者数及びパートタイム労働者比率（事業所規模5人以上）

[TL 調査産業計]

年	月	増加常用労働者数						減少常用労働者数						期間末常用労働者数						(うちパートタイム労働者数及びパートタイム労働者比率)											
		男			女			男			女			男			女			男			女			男			女		
		人	比率	%	人	比率	%	人	比率	%	人	比率	%	人	比率	%	人	比率	%	人	比率	%	人	比率	%	人	比率	%	人	比率	%
平成30年	1	6,755	3,040	3,715	2,990	3,766	376,533	191,041	185,493	92,131	24.5	22,730	11.9	69,401	37.4																
	2	6,608	2,991	3,617	2,938	3,440	381,509	189,339	192,170	91,992	24.1	20,561	10.9	71,431	37.2																
	3	5,924	2,524	3,399	2,614	3,490	378,312	185,521	192,790	95,906	25.4	20,488	11.0	75,418	39.1																
	4	5,497	2,587	2,910	2,507	2,963	375,313	189,200	186,111	91,380	24.4	22,681	12.0	68,699	36.9																
	5	6,023	2,901	3,122	2,774	2,872	387,552	201,295	186,257	86,856	22.4	23,768	11.8	63,088	33.9																
令和5年	1	6,687	3,227	3,460	3,026	3,308	391,179	203,154	188,024	94,517	24.2	26,948	13.3	67,569	35.9																
	2	5,245	2,783	2,462	2,070	3,303	391,048	204,944	186,104	90,578	23.2	26,404	12.9	64,174	34.5																
	3	5,503	2,378	3,125	2,735	3,804	390,013	204,796	185,217	93,397	23.9	27,817	13.6	65,580	35.4																
	4	7,045	3,094	3,951	4,238	4,734	388,086	201,955	186,131	93,660	24.1	26,759	13.2	66,901	35.9																
	5	16,000	8,303	7,697	7,137	6,607	390,342	203,278	187,064	89,838	23.0	25,653	12.6	64,185	34.3																
	6	7,177	4,546	2,631	3,683	2,995	390,841	205,148	185,693	91,380	23.4	27,122	13.2	64,258	34.6																
	7	6,068	2,224	3,844	3,032	3,386	390,491	203,919	186,572	92,046	23.6	26,949	13.2	65,097	34.9																
	8	5,587	2,879	2,708	4,472	2,145	391,595	201,053	189,542	94,924	24.3	25,356	12.6	69,568	36.7																
	9	4,831	2,161	2,670	3,024	3,206	390,509	201,912	188,597	97,216	24.9	27,555	13.6	69,661	36.9																
	10	5,665	2,455	3,210	4,757	2,692	391,417	201,896	189,521	95,447	24.4	26,180	13.0	69,267	36.5																
	11	6,750	2,762	3,988	3,715	1,746	393,597	202,882	190,715	98,607	25.1	27,803	13.7	70,804	37.1																
	12	5,318	2,429	2,889	4,476	2,439	395,295	202,861	192,434	101,848	25.8	28,975	14.3	72,873	37.9																

[D 建設業]

年	月	増加常用労働者数						減少常用労働者数						期間末常用労働者数						(うちパートタイム労働者数及びパートタイム労働者比率)											
		男			女			男			女			男			女			男			女			男			女		
		人	比率	%	人	比率	%	人	比率	%	人	比率	%	人	比率	%	人	比率	%	人	比率	%	人	比率	%	人	比率	%	人	比率	%
平成30年	1	253	191	61	276	34	22,676	19,835	2,839	1,084	4.8	488	2.5	596	21.0																
	2	229	207	22	240	219	22,059	18,917	3,142	999	4.5	447	2.3	552	17.7																
	3	212	199	13	187	165	22,385	19,014	3,371	900	4.0	485	2.5	415	12.4																
	4	233	191	42	258	215	22,656	19,210	3,447	1,118	4.9	771	4.0	347	10.2																
	5	278	207	71	317	258	25,533	21,287	4,247	1,001	3.9	687	3.2	314	7.3																
令和5年	1	298	268	31	362	266	25,213	21,067	4,147	987	3.9	584	2.8	403	9.6																
	2	212	208	4	285	285	25,508	21,347	4,161	1,272	5.0	795	3.7	477	11.5																
	3	58	42	16	374	216	25,192	21,214	3,978	939	3.7	635	3.0	304	7.6																
	4	266	210	56	354	282	25,104	21,128	3,976	919	3.7	620	2.9	299	7.5																
	5	912	850	62	538	536	25,478	21,375	4,103	863	3.4	555	2.6	308	7.5																
	6	309	150	159	354	318	25,433	21,272	4,161	682	2.7	404	1.9	278	6.7																
	7	278	249	29	210	48	25,501	21,457	4,044	700	3.0	485	2.3	285	7.0																
	8	300	295	5	337	281	25,464	21,245	4,219	900	3.5	381	1.8	519	12.3																
	9	172	172	0	341	191	25,295	21,221	4,074	960	3.8	447	2.1	513	12.6																
	10	143	125	18	520	505	24,918	20,411	4,507	1,177	4.7	501	2.5	676	15.0																
	11	281	274	7	379	193	24,820	20,491	4,329	1,117	4.5	627	3.1	490	11.3																
	12	443	443	0	228	101	25,035	20,804	4,231	1,304	5.2	851	4.1	453	10.7																

第7-1表 産業、性別常用労働者数及びパートタイム労働者比率（事業所規模5人以上）

[E 製造業]

年 月	増加常用労働者数				減少常用労働者数				期間末常用労働者数				(うちパートタイム労働者数及びパートタイム労働者比率)			
	男		女		男		女		男		女		男		女	
	人	%	人	%	人	%	人	%	人	%	人	%	人	%	人	%
平成 30 年平均	873	485	388	889	492	397	94,482	58,737	35,745	9,551	10.1	1,724	7,827	2.9	21.9	
令和 元 2	978	566	411	889	512	377	96,005	59,651	36,353	8,663	9.0	1,481	7,182	2.5	19.7	
3	894	506	387	920	540	380	94,317	60,594	33,722	9,607	10.2	2,229	7,378	3.7	21.9	
4	820	438	382	915	461	453	95,717	58,188	37,530	10,241	10.7	2,311	7,930	4.0	21.1	
5	947	479	469	1,009	552	457	96,886	60,676	36,211	10,036	10.4	2,317	7,719	3.8	21.3	
令和 5 年 1 月	1,025	555	470	893	497	396	98,361	61,415	36,945	10,383	10.6	2,302	8,081	3.8	21.9	
2	821	476	345	870	518	352	97,297	60,607	36,690	10,545	10.8	2,376	8,169	3.9	22.3	
3	877	370	507	716	391	325	97,459	60,664	36,795	10,544	10.8	2,350	8,194	3.9	22.3	
4	1,120	649	471	680	406	274	97,899	60,837	37,062	10,624	10.9	2,392	8,232	3.9	22.2	
5	2,674	1,782	892	1,493	758	735	99,080	61,981	37,099	10,385	10.5	2,347	8,038	3.8	21.7	
6	1,094	585	509	1,396	878	518	98,778	61,834	36,944	10,213	10.3	2,276	7,937	3.7	21.5	
7	863	285	578	777	394	383	98,864	61,788	37,076	10,221	10.3	2,283	7,938	3.7	21.4	
8	820	515	305	829	430	399	97,969	61,372	36,597	9,860	10.1	2,106	7,754	3.4	21.2	
9	702	384	318	737	349	388	98,820	61,790	37,030	10,351	10.5	2,199	8,152	3.6	22.0	
10	745	436	309	937	447	490	98,628	61,879	36,749	10,248	10.4	2,213	8,035	3.6	21.9	
11	791	315	476	819	486	333	98,600	61,604	36,996	10,260	10.4	2,242	8,018	3.6	21.7	
12	1,010	400	610	752	509	243	98,003	61,034	36,969	10,534	10.7	2,350	8,184	3.9	22.1	
令和 5 年 12 月	777	461	316	712	403	309	98,924	61,588	37,336	10,805	10.9	2,484	8,321	4.0	22.3	

[F 電気・ガス・熱供給・水道業]

年 月	増加常用労働者数				減少常用労働者数				期間末常用労働者数				(うちパートタイム労働者数及びパートタイム労働者比率)			
	男		女		男		女		男		女		男		女	
	人	%	人	%	人	%	人	%	人	%	人	%	人	%	人	%
平成 30 年平均	51	35	16	60	44	15	1,895	1,561	336	208	9.8	83	125	4.6	33.5	
令和 元 2	61	38	23	59	34	24	2,157	1,771	388	148	6.9	57	91	3.2	23.4	
3	44	29	15	50	33	17	2,115	1,707	409	121	5.7	40	81	2.3	20.1	
4	32	22	10	40	27	12	2,059	1,600	460	143	6.9	65	78	4.1	16.9	
5	25	14	11	27	18	9	1,509	1,180	329	48	3.2	2	46	0.2	14.0	
令和 5 年 1 月	23	15	9	31	21	10	1,430	1,097	334	53	3.7	14	39	1.2	11.7	
2	3	0	3	33	12	21	1,458	1,137	321	42	2.9	12	30	1.1	9.3	
3	0	0	0	2	0	2	1,456	1,136	320	39	2.7	12	27	1.1	8.4	
4	7	0	7	3	0	3	1,460	1,136	324	43	2.9	12	31	1.1	9.6	
5	119	63	56	93	66	27	1,486	1,134	352	60	4.0	14	46	1.2	13.1	
6	3	0	3	17	13	4	1,472	1,125	347	53	3.6	14	39	1.2	11.2	
7	16	14	2	43	26	17	1,445	1,113	332	52	3.6	14	38	1.3	11.4	
8	87	80	7	113	90	23	1,419	1,084	335	54	3.8	14	40	1.3	11.9	
9	8	0	8	7	0	7	1,420	1,083	337	59	4.2	14	45	1.3	13.4	
10	2	0	2	41	31	10	1,381	1,052	329	55	4.0	14	41	1.3	12.5	
11	17	16	1	13	13	0	1,385	1,055	330	57	4.1	14	43	1.3	13.0	
12	1	0	1	2	2	0	1,384	1,052	332	58	4.2	14	44	1.3	13.3	
令和 5 年 12 月	18	2	16	2	1	1	1,400	1,053	347	58	4.1	14	44	1.3	12.7	

第7-1表 産業、性別常用労働者数及びパートタイム労働者比率（事業所規模5人以上）

[G 情報通信業]

年 月	増加常用労働者数				減少常用労働者数				期間末常用労働者数				(うちパートタイム労働者数及びパートタイム労働者比率)			
	人		%		人		%		人		%		人		%	
	男	女	計		男	女	計		男	女	計		男	女	計	
平成30年平均	12	24	41	27	14	27	3,256	2.7	2,151	1,106	88	2.7	21	67	88	1.0
令和2	22	7	24	8	16	24	3,287	3.6	2,229	1,059	117	3.6	34	83	117	1.5
3	34	18	35	9	26	35	3,361	5.2	2,504	857	178	5.2	62	116	178	2.5
4	22	3	27	5	22	27	3,460	7.9	2,522	938	273	7.9	109	164	273	4.3
5	27	15	36	9	27	36	3,465	3.2	2,480	985	112	3.2	26	86	112	1.1
令和5年1月	42	19	68	21	47	68	3,506	2.9	2,506	1,000	100	2.9	19	81	100	0.8
2	42	17	9	9	0	9	3,541	2.5	2,497	1,044	90	2.5	19	71	90	0.8
3	4	0	93	58	35	93	3,452	4.1	2,383	1,069	142	4.1	43	99	142	1.8
4	66	22	58	29	29	58	3,482	3.9	2,398	1,084	135	3.9	38	97	135	1.6
5	188	81	196	30	166	196	3,555	2.4	2,488	1,067	84	2.4	19	65	84	0.8
6	112	45	112	55	57	112	3,600	2.3	2,545	1,055	83	2.3	18	65	83	0.7
7	7	25	81	34	47	81	3,551	2.4	2,505	1,046	84	2.4	13	71	84	0.5
8	26	8	31	14	17	31	3,554	2.7	2,625	929	95	2.7	15	80	95	0.6
9	13	25	68	19	49	68	3,524	2.7	2,581	943	96	2.7	13	83	96	0.5
10	4	0	30	0	30	30	3,498	2.9	2,565	933	101	2.9	15	86	101	0.6
11	13	5	27	0	27	27	3,489	2.8	2,543	946	96	2.8	13	83	96	0.5
12	11	0	89	5	84	89	3,411	2.8	2,470	941	96	2.8	13	83	96	0.5
令和5年平均	26	0	26	0	26	26	3,411	2.8	2,470	941	96	2.8	13	83	96	0.5

[H 運輸業、郵便業]

年 月	増加常用労働者数				減少常用労働者数				期間末常用労働者数				(うちパートタイム労働者数及びパートタイム労働者比率)			
	人		%		人		%		人		%		人		%	
	男	女	計		男	女	計		男	女	計		男	女	計	
平成30年平均	184	73	233	180	53	180	18,082	19.5	15,111	2,970	3,534	19.5	1,894	1,640	3,534	12.5
令和2	154	70	191	151	40	191	18,330	19.4	14,455	3,875	3,557	19.4	2,244	1,313	3,557	15.6
3	216	33	184	152	32	184	18,925	21.7	15,045	3,880	4,101	21.7	2,016	2,085	4,101	13.4
4	167	27	141	130	11	141	16,238	14.4	14,007	2,231	2,339	14.4	1,141	1,198	2,339	8.1
5	186	35	185	154	31	185	18,672	6.5	16,701	1,971	1,208	6.5	587	621	1,208	3.5
令和5年1月	139	23	156	138	17	156	19,064	5.4	17,203	1,862	1,036	5.4	644	392	1,036	3.7
2	177	61	94	75	19	94	19,034	5.3	17,229	1,805	1,006	5.3	555	451	1,006	3.2
3	129	0	110	92	18	110	19,053	5.4	17,266	1,787	1,036	5.4	585	451	1,036	3.4
4	119	0	78	78	0	78	19,094	5.7	17,297	1,797	1,091	5.7	631	460	1,091	3.6
5	315	80	406	358	48	406	19,083	5.5	17,230	1,853	1,048	5.5	645	403	1,048	3.7
6	492	18	343	343	0	343	19,250	5.6	17,374	1,876	1,081	5.6	659	422	1,081	3.8
7	6	0	229	229	0	229	19,027	5.4	17,141	1,886	1,025	5.4	674	351	1,025	3.9
8	72	18	27	27	0	27	19,090	5.4	17,204	1,886	1,027	5.4	660	367	1,027	3.8
9	36	0	19	13	6	19	19,107	5.4	17,227	1,880	1,027	5.4	660	367	1,027	3.8
10	102	42	171	171	0	171	19,038	5.5	17,117	1,921	1,038	5.5	653	385	1,038	3.8
11	60	0	95	82	13	95	19,003	5.4	17,095	1,908	1,032	5.4	647	385	1,032	3.8
12	187	54	162	75	87	162	19,028	5.4	17,152	1,876	1,021	5.4	693	328	1,021	4.0
令和5年平均	67	0	135	117	18	135	18,960	5.2	17,102	1,858	993	5.2	665	328	993	3.9

第7-1表 産業、性別常用労働者数及びパートタイム労働者比率（事業所規模5人以上）

[I] 卸売業、小売業

年 月	増加常用労働者数				減少常用労働者数				期間末常用労働者数								(うちパートタイム労働者数及びパートタイム労働者比率)									
	男		女		男		女		計		男		女		計		男		女		計		男		女	
	人	人	人	人	人	人	人	人	人	人	人	人	人	人	人	人	人	人	人	人	人	人	人	人	人	人
平成 30 年平均	1,323	595	728	1,305	490	815	65,791	29,743	36,048	28,157	42.8	6,046	20.3	22,111	61.4											
令和 元	1,198	485	713	1,121	482	639	67,240	29,491	37,749	27,396	40.7	4,696	15.9	22,700	60.2											
2	978	427	551	1,025	469	556	66,773	27,520	39,253	32,154	48.2	6,090	22.1	26,064	66.4											
3	1,104	562	542	947	451	496	67,718	32,068	35,651	28,988	42.8	6,064	18.9	22,924	64.3											
4	1,171	613	558	1,217	572	644	67,824	33,893	33,932	27,431	40.4	7,209	21.3	20,222	59.6											
5	1,518	676	841	1,388	667	721	67,767	33,614	34,152	32,401	47.8	9,574	28.4	22,827	66.8											
令和 5 年 1 月	1,660	1,011	649	1,317	336	981	68,650	35,256	33,394	32,686	47.6	10,202	28.9	22,484	67.3											
2	2,109	952	1,157	2,583	779	1,804	68,176	34,916	33,260	33,760	49.5	11,260	32.2	22,500	67.6											
3	1,980	191	1,789	1,367	998	369	68,789	33,907	34,882	33,754	49.1	10,020	29.6	23,734	68.0											
4	2,359	1,145	1,214	2,855	1,418	1,437	68,293	34,129	34,164	33,497	49.0	10,288	30.1	23,209	67.9											
5	734	434	300	2,117	1,233	884	66,910	33,451	33,459	31,423	47.0	9,579	28.6	21,844	65.3											
6	1,037	632	405	1,892	1,018	874	66,055	32,507	33,548	31,026	47.0	9,005	27.7	22,021	65.6											
7	1,113	455	658	655	345	588	67,098	32,556	33,957	30,356	45.6	7,226	23.7	22,630	66.6											
8	1,706	1,145	561	1,121	533	588	67,098	33,346	33,752	31,198	46.5	7,259	27.8	21,939	65.0											
9	872	562	310	1,003	391	612	66,967	33,159	33,808	32,315	48.3	9,822	29.6	22,493	66.5											
10	864	204	660	566	288	278	67,265	33,130	34,135	30,271	45.0	8,096	24.4	22,175	65.0											
11	1,929	479	1,450	578	372	206	68,616	33,636	34,980	32,760	47.7	9,279	27.6	23,481	67.1											
12	1,849	907	942	603	293	310	69,862	33,374	36,488	35,765	51.2	10,355	31.0	25,410	69.6											

[J] 金融業、保険業

年 月	増加常用労働者数				減少常用労働者数				期間末常用労働者数								(うちパートタイム労働者数及びパートタイム労働者比率)									
	男		女		男		女		計		男		女		計		男		女		計		男		女	
	人	人	人	人	人	人	人	人	人	人	人	人	人	人	人	人	人	人	人	人	人	人	人	人	人	人
平成 30 年平均	128	40	88	136	53	83	10,624	4,089	6,534	1,052	9.9	66	1.6	986	15.1											
令和 元	111	39	72	145	59	86	10,488	4,503	5,985	1,238	11.9	51	1.1	1,187	20.1											
2	133	41	92	129	41	88	10,107	3,463	6,644	1,142	11.3	0	0.0	1,142	17.2											
3	114	46	67	169	79	89	10,189	4,735	5,454	985	9.7	69	1.5	916	16.8											
4	171	71	100	157	79	79	9,254	4,219	5,034	584	6.3	136	3.2	448	8.9											
5	166	79	88	155	72	83	9,137	3,887	5,252	579	6.4	236	6.1	343	6.6											
令和 5 年 1 月	160	118	42	271	75	196	9,121	3,867	5,254	613	6.7	220	5.7	393	7.5											
2	126	81	45	241	88	153	9,006	3,859	5,147	592	6.6	220	5.7	372	7.2											
3	478	377	101	558	224	334	8,926	4,011	4,915	556	6.2	220	5.5	336	6.8											
4	554	273	281	444	254	190	9,036	4,031	5,005	578	6.4	222	5.5	356	7.1											
5	137	1	136	48	23	25	9,125	4,008	5,117	571	6.3	222	5.5	349	6.8											
6	68	24	44	8	4	4	9,185	4,094	5,091	567	6.2	222	5.4	345	6.8											
7	34	32	2	113	58	55	9,106	3,861	5,245	585	6.4	261	6.8	324	6.2											
8	24	1	23	29	25	4	9,101	3,815	5,286	590	6.5	263	6.9	327	6.2											
9	54	1	53	65	33	32	9,090	3,782	5,308	590	6.5	263	7.0	327	6.2											
10	160	33	127	24	23	1	9,226	3,791	5,435	569	6.2	240	6.3	329	6.1											
11	146	1	145	12	12	0	9,360	3,780	5,580	570	6.1	240	6.3	330	5.9											
12	56	4	52	45	45	0	9,371	3,739	5,632	567	6.1	240	6.4	327	5.8											

第7-1表 産業、性別常用労働者数及びパートタイム労働者比率（事業所規模5人以上）

[K 不動産業、物品賃貸業]

年 月	増加常用労働者数				減少常用労働者数				期間末常用労働者数								(うちパートタイム労働者数及びパートタイム労働者比率)					
	人		人		人		人		人		人		人		人		%		人		%	
	計	男	女	計	男	女	計	男	女	計	男	女	計	男	女	計	男	女	計	男	女	
平成30年平均	38	11	27	38	10	28	2,724	1,397	1,327	852	31.2	167	12.0	685	51.6							
令和2	24	10	15	38	19	20	2,509	1,469	1,041	508	20.1	135	9.3	373	34.8							
3	18	11	6	13	11	3	2,473	1,584	887	261	10.6	77	4.9	184	20.9							
4	35	12	23	47	37	10	2,381	1,500	881	656	27.8	266	18.3	390	43.6							
5	27	22	5	42	21	21	2,141	1,186	955	646	30.1	241	20.4	405	42.2							
令和5年1月	20	16	5	27	23	4	2,073	1,214	861	485	23.4	304	24.4	181	20.7							
2	16	3	13	5	5	0	2,093	1,139	954	484	23.1	212	18.6	272	28.5							
3	8	7	1	135	134	1	1,966	1,028	938	465	23.7	205	19.9	260	27.7							
4	129	128	1	19	12	7	2,076	1,144	932	456	22.0	202	17.7	254	27.3							
5	33	25	8	18	8	10	2,091	1,145	946	481	23.0	214	18.7	267	28.2							
6	26	9	17	13	9	4	2,104	1,162	942	482	22.9	211	18.2	271	28.8							
7	5	1	4	9	0	9	2,100	1,010	1,090	172	8.2	58	5.7	114	10.5							
8	13	3	10	7	4	3	2,106	1,368	738	179	8.5	58	4.2	121	16.4							
9	4	4	0	0	0	0	2,110	1,355	755	659	31.2	538	39.7	121	16.0							
10	3	3	0	5	3	2	2,108	1,338	770	677	32.1	543	40.6	134	17.4							
11	5	1	4	1	0	1	2,112	1,354	758	658	31.2	536	39.6	122	16.1							
12	0	0	0	97	96	1	2,015	1,258	757	561	27.8	440	35.0	121	16.0							
	3	3	0	19	10	9	1,999	1,252	747	552	27.6	435	34.7	117	15.7							

[L 学術研究、専門・技術サービス業]

年 月	増加常用労働者数				減少常用労働者数				期間末常用労働者数								(うちパートタイム労働者数及びパートタイム労働者比率)					
	人		人		人		人		人		人		人		%		人		%			
	計	男	女	計	男	女	計	男	女	計	男	女	計	男	女	計	男	女	計	男	女	
平成30年平均	177	82	95	191	93	97	6,172	3,540	2,633	1,104	17.8	393	10.9	711	27.0							
令和2	167	115	52	167	119	48	6,481	4,494	1,987	801	12.2	368	8.0	433	21.7							
3	163	95	69	175	125	50	6,205	4,234	1,972	717	11.5	231	5.5	486	23.4							
4	95	29	66	123	50	73	5,938	3,903	2,035	1,221	20.6	860	22.1	361	17.4							
5	85	63	22	72	41	31	5,769	3,543	2,226	1,172	20.4	693	19.6	479	21.5							
令和5年1月	31	17	14	62	40	22	5,454	3,318	2,136	599	11.1	141	4.3	458	21.7							
2	20	0	20	30	4	26	5,737	3,468	2,269	477	8.3	83	2.4	394	17.4							
3	4	0	4	129	90	39	5,612	3,378	2,234	442	7.9	83	2.5	359	16.1							
4	4	4	0	51	39	12	5,565	3,343	2,222	442	7.9	83	2.5	359	16.2							
5	44	28	16	91	67	24	5,518	3,304	2,214	403	7.3	62	1.9	341	15.4							
6	38	4	34	8	8	0	5,548	3,300	2,248	433	7.8	62	1.9	371	16.5							
7	8	0	8	137	86	51	5,419	3,214	2,205	429	7.9	58	1.8	371	16.8							
8	55	51	4	81	51	30	5,393	3,338	2,055	765	14.2	215	6.4	550	26.8							
9	0	0	0	50	21	29	5,343	3,343	2,000	727	13.6	198	5.9	529	26.5							
10	37	9	28	87	87	0	5,293	3,242	2,051	743	14.0	194	6.0	549	26.8							
11	127	12	0	20	0	20	5,285	3,254	2,031	741	14.0	212	6.5	529	26.0							
12	24	78	49	48	24	24	5,364	3,308	2,056	786	14.7	212	6.4	574	27.9							
		20	4	8	0	8	5,380	3,329	2,051	806	15.0	232	7.0	574	28.0							

第7-1表 産業、性別常用労働者数及びパートタイム労働者比率（事業所規模5人以上）

[M 宿泊業、飲食サービス業]

年 月	増加常用労働者数						減少常用労働者数						期間末常用労働者数						(うちパートタイム労働者数及びパートタイム労働者比率)												
	人		男		女		人		男		女		人		男		女		人		男		女		%		人		%		
	計	比率	計	比率	計	比率	計	比率	計	比率	計	比率	計	比率	計	比率	計	比率	計	比率	計	比率	計	比率	計	比率	計	比率	計	比率	
平成30年平均	942		382		560		1,048		378		670		24,122		9,797		14,325		16,341		5,341		11,000		54.5		5,341		11,000		76.8
令和元	1,061		436		625		1,058		382		676		23,555		7,737		15,818		17,326		4,605		12,721		59.4		4,605		12,721		80.4
2	730		218		512		926		318		608		20,767		5,927		14,840		15,866		3,591		12,275		60.7		3,591		12,275		82.7
3	785		318		467		787		286		502		20,015		5,811		14,203		15,124		4,329		10,795		74.5		4,329		10,795		76.0
4	805		350		455		752		285		467		20,909		7,725		13,184		14,139		4,570		9,569		59.9		4,570		9,569		72.8
5	1,243		583		659		989		462		528		22,672		10,022		12,647		16,139		6,216		9,923		62.0		6,216		9,923		78.3
令和5年1月	989		347		642		677		199		478		21,768		9,988		11,780		14,539		5,505		9,034		55.1		5,505		9,034		76.7
2	772		351		421		747		342		405		21,793		10,006		11,787		14,365		5,458		8,907		54.5		5,458		8,907		75.6
3	708		368		340		1,848		765		1,083		20,653		9,503		11,150		14,341		5,430		8,911		57.1		5,430		8,911		79.9
4	1,240		470		770		1,627		948		679		20,266		9,153		11,113		13,504		5,051		8,453		55.2		5,051		8,453		76.1
5	2,413		2,136		277		483		142		341		22,196		11,290		10,906		14,797		6,801		7,996		60.2		6,801		7,996		73.3
6	1,379		373		1,006		1,074		601		473		22,501		11,018		11,483		16,082		7,187		8,895		65.2		7,187		8,895		77.5
7	1,126		735		391		536		294		242		23,091		9,889		13,202		16,933		6,604		10,329		66.8		6,604		10,329		78.2
8	1,088		298		790		900		470		430		23,279		9,719		13,560		17,218		6,459		10,759		66.5		6,459		10,759		79.3
9	1,034		181		853		1,086		593		493		23,227		9,698		13,529		17,420		6,312		11,108		65.1		6,312		11,108		82.1
10	1,737		841		896		1,121		499		622		23,843		9,681		14,162		17,893		6,505		11,388		67.2		6,505		11,388		80.4
11	1,668		723		945		574		211		363		24,937		10,407		14,530		18,006		6,551		11,455		62.9		6,551		11,455		78.8
12	757		176		581		1,200		475		725		24,494		9,925		14,569		18,569		6,734		11,835		67.8		6,734		11,835		81.2

[N 生活関連サービス業、娯楽業]

年 月	増加常用労働者数						減少常用労働者数						期間末常用労働者数						(うちパートタイム労働者数及びパートタイム労働者比率)												
	人		男		女		人		男		女		人		男		女		人		男		女		%		人		%		
	計	比率	計	比率	計	比率	計	比率	計	比率	計	比率	計	比率	計	比率	計	比率	計	比率	計	比率	計	比率	計	比率	計	比率	計	比率	
平成30年平均	420		229		191		433		246		187		11,615		4,667		6,948		5,010		1,663		3,347		35.7		1,663		3,347		48.2
令和元	165		62		103		254		87		166		10,879		4,095		6,784		4,104		944		3,160		23.2		944		3,160		46.4
2	157		55		101		195		60		136		10,244		4,194		6,048		4,039		752		3,287		17.7		752		3,287		54.7
3	253		142		111		202		130		73		10,483		5,063		5,419		5,161		1,525		3,636		30.1		1,525		3,636		67.0
4	254		148		106		249		156		93		11,380		5,050		6,329		4,324		1,288		3,036		25.3		1,288		3,036		48.5
5	187		94		93		197		63		134		11,747		4,273		7,474		5,688		1,831		3,857		41.6		1,831		3,857		52.4
令和5年1月	14		14		0		124		9		115		11,746		3,375		8,371		3,259		798		2,461		23.6		798		2,461		29.4
2	112		12		100		138		129		9		11,720		3,873		7,847		5,216		1,222		3,994		31.6		1,222		3,994		50.9
3	482		274		208		319		85		234		11,883		4,062		7,821		5,475		1,413		4,062		34.8		1,413		4,062		51.9
4	22		13		9		65		28		37		11,840		3,413		8,427		3,300		878		2,422		25.7		878		2,422		28.7
5	239		154		85		53		0		53		12,026		4,113		7,913		5,480		1,453		4,027		35.3		1,453		4,027		50.9
6	141		20		121		520		40		480		11,647		4,094		7,553		5,341		1,433		3,908		35.0		1,433		3,908		51.7
7	163		58		105		192		168		24		11,618		4,541		7,077		6,710		2,400		4,310		52.9		2,400		4,310		60.9
8	194		146		48		83		0		83		11,729		4,687		7,042		6,721		2,416		4,305		51.5		2,416		4,305		61.1
9	288		188		100		295		28		267		11,722		4,721		7,001		6,473		2,565		3,908		54.3		2,565		3,908		55.8
10	231		94		137		79		12		67		11,874		4,901		6,973		7,003		2,600		4,403		53.1		2,600		4,403		63.1
11	24		24		0		475		232		243		11,423		4,693		6,730		6,614		2,393		4,221		51.0		2,393		4,221		62.7
12	331		129		202		20		20		0		11,734		4,802		6,932		6,665		2,402		4,263		50.0		2,402		4,263		61.5

第7-1表 産業、性別常用労働者数及びパートタイム労働者比率（事業所規模5人以上）

[O 教育, 学習支援業]

年 月	増加常用労働者数						減少常用労働者数						期間末常用労働者数						(うちパートタイム労働者数及びパートタイム労働者比率)											
	人		男		女		人		男		女		人		男		女		人		男		女		%		人		%	
	計	男	女	計	男	女	計	男	女	計	男	女	計	男	女	計	男	女	計	男	女	計	男	女	計	男	女	計	男	女
平成30年平均	709	283	426	549	184	365	22,046	9,671	12,375	4,976	22.5	1,240	12.7	3,736	30.1															
令和元	678	225	453	640	281	359	23,328	8,461	14,867	6,011	25.7	1,504	17.7	4,507	30.1															
2	529	142	387	532	123	409	23,941	8,928	15,013	5,827	24.3	1,102	12.3	4,725	31.5															
3	338	165	173	332	163	169	22,456	8,574	13,882	5,210	23.2	740	8.6	4,470	32.2															
4	551	269	282	220	115	105	27,333	12,053	15,280	4,573	16.8	1,518	12.4	3,055	20.1															
5	376	134	242	344	142	203	28,194	12,720	15,474	4,651	16.5	1,620	12.8	3,031	19.6															
令和5年1月	84	48	36	215	74	141	28,145	13,514	14,631	5,198	18.5	2,111	15.6	3,087	21.1															
2	578	193	385	119	28	91	28,604	13,783	14,821	5,382	18.8	2,312	16.8	3,070	20.7															
3	274	53	221	1,448	628	820	27,430	12,032	15,398	5,347	19.5	2,225	18.5	3,122	20.3															
4	1,987	1,042	945	1,533	716	817	27,884	12,411	15,473	5,344	19.2	2,124	17.1	3,220	20.8															
5	107	0	107	230	82	148	27,761	12,367	15,394	5,410	19.5	2,118	17.1	3,292	21.4															
6	431	37	394	24	12	12	28,168	12,417	15,751	5,663	20.1	2,172	17.5	3,491	22.2															
7	142	0	142	97	0	97	28,213	11,802	16,411	4,608	16.3	1,507	12.8	3,101	18.9															
8	39	36	3	222	37	185	28,030	12,786	15,244	3,553	12.7	956	7.5	2,597	17.0															
9	399	64	335	72	0	72	28,357	12,838	15,519	3,802	13.4	977	7.6	2,825	18.2															
10	210	99	111	51	51	0	28,516	12,901	15,615	3,799	13.3	979	7.6	2,820	18.1															
11	49	0	49	0	0	0	28,565	12,914	15,651	3,859	13.5	995	7.7	2,864	18.3															
12	215	36	179	121	72	49	28,659	12,878	15,781	3,843	13.4	959	7.4	2,884	18.3															

[P 医療, 福祉]

年 月	増加常用労働者数						減少常用労働者数						期間末常用労働者数						(うちパートタイム労働者数及びパートタイム労働者比率)											
	人		男		女		人		男		女		人		男		女		人		男		女		%		人		%	
	計	男	女	計	男	女	計	男	女	計	男	女	計	男	女	計	男	女	計	男	女	計	男	女	計	男	女	計	男	女
平成30年平均	1,008	222	785	1,035	299	736	66,641	15,630	51,010	13,473	20.2	1,853	11.8	11,620	22.8															
令和元	1,064	292	772	960	233	726	67,563	15,691	51,873	14,887	22.0	2,084	13.3	12,803	24.7															
2	1,275	310	965	1,269	324	945	68,251	14,962	53,289	15,520	22.7	2,658	17.8	12,862	24.1															
3	985	252	733	953	209	745	68,567	15,853	52,713	15,346	22.4	2,904	18.3	12,442	23.6															
4	905	210	695	857	238	618	67,267	15,729	51,539	15,853	23.6	2,789	17.7	13,064	25.4															
5	967	297	670	931	245	686	67,276	16,426	50,850	14,780	22.0	2,148	13.1	12,632	24.9															
令和5年1月	521	96	425	875	173	702	67,070	16,339	50,731	14,201	21.2	2,025	12.4	12,176	24.0															
2	184	20	164	660	116	544	66,594	16,278	50,316	14,135	21.2	1,979	12.2	12,156	24.2															
3	977	456	521	1,559	395	1,164	66,012	16,345	49,667	14,124	21.4	2,094	12.8	12,030	24.2															
4	3,366	1,073	2,293	2,300	806	1,494	67,078	16,495	50,583	14,237	21.2	2,020	12.2	12,217	24.2															
5	983	251	732	1,038	345	693	67,023	16,475	50,548	14,494	21.6	2,145	13.0	12,349	24.4															
6	1,162	314	848	833	293	540	67,352	16,446	50,906	14,596	21.7	2,090	12.7	12,506	24.6															
7	1,069	241	828	636	173	463	67,785	16,312	51,473	15,521	22.9	2,154	13.2	13,367	26.0															
8	565	242	323	455	50	405	67,895	16,339	51,556	15,081	22.2	2,135	13.1	12,946	25.1															
9	770	329	441	1,298	428	870	67,367	16,488	50,879	15,279	22.7	2,209	13.4	13,070	25.7															
10	827	271	556	731	88	643	67,463	16,413	51,050	14,964	22.2	2,217	13.5	12,747	25.0															
11	593	80	513	239	30	209	67,817	16,518	51,299	15,415	22.7	2,357	14.3	13,058	25.5															
12	582	185	397	545	42	503	67,854	16,661	51,193	15,301	22.5	2,345	14.1	12,956	25.3															

第7-1表 産業、性別常用労働者数及びパートタイム労働者比率（事業所規模5人以上）

[Q 複合サービス事業]

年 月	増加常用労働者数				減少常用労働者数				期間末常用労働者数				(うちパートタイム労働者数及びパートタイム労働者比率)			
	人		%		人		%		人		%		人		%	
	計	性	計	性	計	性	計	性	計	性	計	性	計	性	計	性
平成30年 令和元	1	163	98	65	178	97	81	5,753	3,223	2,530	1,184	20.6	513	15.9	671	26.6
	2	119	50	69	130	70	60	5,425	3,245	2,180	1,222	22.5	558	17.2	664	30.1
	3	113	61	51	102	57	45	5,605	3,020	2,584	417	7.5	152	5.0	265	10.5
	4	62	31	31	66	36	30	5,575	3,097	2,477	510	9.2	287	9.3	223	9.0
	5	49	20	29	78	49	29	4,600	2,192	2,408	467	10.2	188	8.6	279	11.6
令和5年	1	3	3	0	25	5	20	4,440	2,228	2,212	481	10.8	198	8.9	283	12.8
	2	5	5	0	32	32	0	4,413	2,201	2,212	473	10.7	190	8.6	283	12.8
	3	35	16	19	33	33	0	4,415	2,184	2,231	463	10.5	180	8.2	283	12.7
	4	464	255	209	748	225	523	4,131	2,218	1,913	444	10.7	170	7.7	274	14.3
	5	12	9	3	11	7	4	4,132	2,231	1,901	447	10.8	170	7.6	277	14.6
	6	30	23	7	28	13	15	4,134	2,241	1,893	461	11.2	184	8.2	277	14.6
	7	14	0	14	16	11	5	4,132	2,192	1,940	565	13.7	212	9.7	353	18.2
	8	33	23	10	22	19	3	4,143	2,197	1,946	554	13.4	196	8.9	358	18.4
	9	19	16	3	143	13	130	4,019	2,200	1,819	556	13.8	199	9.0	357	19.6
	10	17	3	14	18	12	6	4,018	2,194	1,824	547	13.6	195	8.9	352	19.3
	11	35	26	9	13	8	5	4,040	2,211	1,829	561	13.9	200	9.0	361	19.7
	12	0	0	0	110	11	99	3,930	2,202	1,728	561	14.3	200	9.1	361	20.9

[R サービス業（他に分類されないもの）]

年 月	増加常用労働者数				減少常用労働者数				期間末常用労働者数				(うちパートタイム労働者数及びパートタイム労働者比率)			
	人		%		人		%		人		%		人		%	
	計	性	計	性	計	性	計	性	計	性	計	性	計	性	計	性
平成30年 令和元	1	378	190	188	344	168	176	20,659	11,889	8,769	5,518	26.7	1,237	10.4	4,281	48.9
	2	501	289	212	463	273	189	22,203	13,132	9,071	5,017	22.6	1,353	10.3	3,664	40.4
	3	379	179	200	363	171	193	22,785	12,768	10,016	5,057	22.2	1,003	7.9	4,054	40.4
	4	449	216	233	464	210	253	21,801	13,017	8,785	4,065	18.6	1,239	9.6	2,826	32.1
	5	525	257	269	426	208	219	24,818	13,208	11,610	5,257	21.2	1,511	11.5	3,746	32.1
令和5年	1	553	280	272	628	309	319	25,061	12,130	12,930	6,127	24.5	1,122	9.2	5,005	38.7
	2	445	240	205	543	300	243	25,310	12,838	12,472	5,680	22.4	1,288	10.0	4,392	35.2
	3	537	212	325	460	263	197	25,387	12,696	12,691	5,862	23.1	1,258	9.9	4,604	36.3
	4	378	183	195	597	264	333	25,168	12,513	12,655	5,885	23.4	1,194	9.5	4,691	37.1
	5	1,562	781	781	1,332	778	554	25,398	12,661	12,737	5,605	22.1	1,039	8.2	4,566	35.8
	6	415	209	206	440	210	230	25,373	12,506	12,867	5,726	22.6	985	7.9	4,741	36.8
	7	597	224	373	553	221	332	25,417	12,764	12,653	5,547	21.8	1,061	8.3	4,486	35.5
	8	527	316	211	802	381	421	25,142	11,664	13,478	6,766	26.9	1,043	8.9	5,723	42.5
	9	444	214	230	572	232	340	25,014	11,721	13,293	6,464	25.8	1,048	8.9	5,416	40.7
	10	359	183	176	477	264	213	24,896	11,422	13,474	6,742	27.1	1,075	9.4	5,667	42.1
	11	435	219	216	813	291	522	24,518	11,489	13,029	6,440	26.3	1,057	9.2	5,383	41.3
	12	527	364	163	446	213	233	24,599	11,645	12,954	6,462	26.3	1,215	10.4	5,247	40.5
	407	219	188	504	289	215	24,502	11,648	12,854	6,336	25.9	1,195	10.3	5,141	40.0	

第7-1表 産業、性別常用労働者数及びパートタイム労働者比率（事業所規模5人以上）

[E13 家具・装備品製造業]

年 月	増加常用労働者数				減少常用労働者数				期間末常用労働者数				(うちパートタイム労働者数及びパートタイム労働者比率)			
	男		女		男		女		男		女		男		女	
	人	%	人	%	人	%	人	%	人	%	人	%	人	%	人	%
平成30年平均	11	9	2	10	8	3	1,587	1,295	291	73	4.6	47	3.6	26	8.4	
令和2	8	7	1	18	16	2	1,507	1,250	257	33	2.2	19	1.5	14	5.4	
3	9	4	5	8	6	1	1,507	1,136	372	118	7.8	89	7.9	29	7.7	
4	7	4	3	19	13	6	1,451	1,030	421	117	8.0	59	5.6	58	13.8	
5	8	6	2	11	6	5	1,270	950	320	68	5.3	25	2.6	43	13.3	
令和5	17	11	6	9	6	3	1,292	993	299	49	3.7	24	2.4	25	8.3	
令和5年1月	2	2	0	4	4	0	1,245	951	294	40	3.2	15	1.6	25	8.5	
2	5	4	1	3	3	0	1,247	958	289	43	3.4	16	1.7	27	9.3	
3	13	6	7	6	6	0	1,254	966	288	41	3.3	16	1.7	25	8.7	
4	35	25	10	21	9	12	1,268	982	286	43	3.4	19	1.9	24	8.4	
5	3	3	0	5	0	5	1,266	984	282	39	3.1	17	1.7	22	7.8	
6	23	19	4	0	0	0	1,289	1,002	287	39	3.0	17	1.7	22	7.7	
7	1	1	0	2	1	1	1,288	995	293	53	4.1	29	2.9	24	8.2	
8	60	48	12	17	14	3	1,331	1,030	301	54	4.1	28	2.7	26	8.6	
9	23	1	22	23	13	10	1,331	1,017	314	54	4.1	28	2.8	26	8.3	
10	13	4	9	19	13	6	1,325	1,008	317	57	4.3	31	3.1	26	8.2	
11	1	1	0	6	5	1	1,320	1,004	316	57	4.3	31	3.1	26	8.2	
12	24	12	12	6	6	0	1,338	1,011	327	61	4.6	35	3.5	26	8.0	

[E15 印刷・関連産業]

年 月	増加常用労働者数				減少常用労働者数				期間末常用労働者数				(うちパートタイム労働者数及びパートタイム労働者比率)			
	男		女		男		女		男		女		男		女	
	人	%	人	%	人	%	人	%	人	%	人	%	人	%	人	%
平成30年平均	14	6	8	15	11	4	2,236	1,442	794	210	9.4	23	1.6	187	23.5	
令和2	17	8	9	10	6	4	2,267	1,307	961	336	14.8	80	6.1	256	26.7	
3	46	2	44	20	5	16	2,493	1,353	1,138	687	27.4	182	13.7	505	43.7	
4	8	5	3	63	12	51	2,191	1,081	1,110	532	22.2	133	11.9	399	31.3	
5	14	10	4	16	10	6	1,799	1,055	744	123	6.8	23	2.2	100	13.4	
令和5	16	4	12	17	11	6	1,622	906	716	201	12.2	26	3.0	175	24.0	
令和5年1月	8	4	4	34	13	21	1,751	959	792	226	12.9	26	2.7	200	25.3	
2	2	0	2	2	2	0	1,751	956	795	227	13.0	24	2.5	203	25.5	
3	3	3	0	6	6	0	1,748	954	794	230	13.2	27	2.8	203	25.6	
4	107	11	96	21	9	12	1,834	956	878	222	12.1	26	2.7	196	22.3	
5	4	4	0	83	81	2	1,755	877	878	217	12.4	21	2.4	196	22.3	
6	30	13	17	0	0	0	1,785	890	895	235	13.2	26	2.9	209	23.4	
7	8	2	6	5	2	3	902	522	380	87	9.6	26	5.0	61	16.1	
8	4	2	2	38	4	34	1,754	1,070	684	209	11.9	26	2.4	183	26.8	
9	12	2	10	7	7	0	1,759	1,065	694	216	12.3	27	2.5	189	27.2	
10	3	0	3	5	2	3	1,757	1,045	712	226	12.9	25	2.4	201	28.2	
11	2	0	2	2	2	0	902	512	390	96	10.6	27	5.3	69	17.7	
12	4	2	2	2	0	2	1,759	1,064	695	222	12.6	29	2.7	193	27.8	

第7-1表 産業、性別常用労働者数及びパートタイム労働者比率（事業所規模5人以上）

[E21 窯業・土石製品製造業]

年	月	増加常用労働者数						減少常用労働者数						期間末常用労働者数						(うちパートタイム労働者数及びパートタイム労働者比率)											
		人		男		女		人		男		女		人		男		女		人		男		女		人		男		女	
		計	男	女	計	男	女	計	男	女	計	男	女	計	男	女	計	男	女	計	男	女	計	男	女	計	男	女	計	男	女
平成30年 令和元 2 3 4 5	年平均	10	8	2	42	41	2	19	17	2	27	26	2	36	31	5	22	17	5	4,335	3,635	699	70	62	8	1.6	1.7	2.6	1.1	1.1	
		26	20	6	19	17	2	30	27	3	27	25	2	36	31	5	22	17	5	4,130	3,483	648	109	95	14	2.6	2.6	3.8	2.6	2.1	
		24	21	3	27	26	2	30	27	3	27	25	2	36	31	5	22	17	5	4,250	3,674	575	150	141	9	3.5	3.5	5.2	3.8	1.5	
		29	25	4	36	31	5	22	17	5	36	31	5	22	17	5	36	31	5	4,188	3,542	646	374	340	34	9.0	9.6	10.0	9.6	5.2	
		20	16	4	22	17	5	34	27	8	34	27	8	34	27	8	34	27	8	3,035	2,484	551	303	180	123	10.0	7.0	7.0	23.1	23.1	
令和5年 1月 2 3 4 5 6 7 8 9 10 11 12	年平均	31	16	15	24	24	0	21	7	14	7	14	7	24	24	0	21	7	14	3,725	2,936	789	178	75	103	4.8	2.6	2.6	13.1	13.1	
		20	18	2	21	17	4	30	23	7	30	23	7	30	23	7	30	23	7	3,724	2,970	754	181	88	93	4.9	3.0	3.0	12.3	12.3	
		34	17	17	30	23	7	30	23	7	30	23	7	30	23	7	30	23	7	3,728	2,965	763	181	88	93	4.9	3.0	3.0	12.2	12.2	
		18	12	6	76	69	7	13	4	9	76	69	7	13	4	9	76	69	7	3,670	2,908	762	180	87	93	4.9	3.0	3.0	12.2	12.2	
		89	58	31	13	18	13	31	18	13	13	4	9	76	69	7	13	4	9	3,746	2,963	783	187	87	100	5.0	2.9	2.9	12.8	12.8	
		22	9	13	31	18	13	31	18	13	31	18	13	31	18	13	31	18	13	3,737	2,955	782	187	87	100	5.0	2.9	2.9	12.8	12.8	
		36	22	14	17	10	17	10	17	10	17	10	17	10	17	10	17	10	17	3,756	2,961	795	195	91	104	5.2	3.1	3.1	13.1	13.1	
		31	13	18	61	54	7	50	40	10	61	54	7	50	40	10	61	54	7	3,726	2,920	806	195	91	104	5.2	3.1	3.1	12.9	12.9	
		29	22	7	50	40	10	26	19	7	50	40	10	26	19	7	50	40	10	3,705	2,899	806	199	83	116	5.4	2.9	2.9	14.4	14.4	
		15	9	6	26	19	7	25	19	6	26	19	7	25	19	6	26	19	7	3,694	2,897	797	171	74	97	4.6	2.6	2.6	12.2	12.2	
		26	19	7	25	19	6	25	19	6	25	19	6	25	19	6	25	19	6	3,695	2,891	804	171	74	97	4.6	2.6	2.6	12.1	12.1	
		22	22	0	34	25	9	34	25	9	34	25	9	34	25	9	34	25	9	3,683	2,879	804	182	83	99	4.9	2.9	2.9	12.3	12.3	

[E24 金属製品製造業]

年	月	増加常用労働者数						減少常用労働者数						期間末常用労働者数						(うちパートタイム労働者数及びパートタイム労働者比率)											
		人		男		女		人		男		女		人		男		女		人		男		女		人		男		女	
		計	男	女	計	男	女	計	男	女	計	男	女	計	男	女	計	男	女	計	男	女	計	男	女	計	男	女	計	男	女
平成30年 令和元 2 3 4 5	年平均	57	48	9	41	34	8	49	27	22	53	29	24	39	23	16	39	23	16	4,199	3,241	957	220	71	149	5.2	2.2	2.2	15.5	15.5	
		62	42	20	49	49	0	17	76	54	22	53	29	24	39	23	16	39	23	16	5,056	4,163	893	275	175	100	5.4	4.2	4.2	11.1	11.1
		36	21	15	53	49	4	76	54	22	53	29	24	39	23	16	39	23	16	5,048	3,757	1,291	639	353	286	12.7	9.4	9.4	21.8	21.8	
		38	24	15	31	23	8	70	64	6	70	64	6	70	64	6	70	64	6	5,052	3,365	1,687	390	77	313	7.7	2.3	2.3	18.5	18.5	
		87	50	37	73	73	0	39	37	34	73	73	0	39	37	34	73	73	0	4,998	3,301	1,698	311	115	196	6.2	3.5	3.5	11.6	11.6	
令和5年 1月 2 3 4 5 6 7 8 9 10 11 12	年平均	30	24	5	41	34	7	41	34	7	41	34	7	41	34	7	41	34	7	5,132	3,950	1,181	136	67	69	2.7	1.7	1.7	5.8	5.8	
		65	57	8	21	17	4	17	76	54	22	53	29	24	39	23	16	39	23	16	5,238	4,083	1,155	104	62	42	2.0	1.5	1.5	3.6	3.6
		25	25	0	17	17	0	17	76	54	22	53	29	24	39	23	16	39	23	16	5,246	4,089	1,157	104	62	42	2.0	1.5	1.5	3.6	3.6
		11	0	11	76	54	22	53	29	24	39	23	16	39	23	16	39	23	16	5,181	3,930	1,251	180	105	75	3.5	2.7	2.7	6.0	6.0	
		52	29	23	70	64	6	70	64	6	70	64	6	70	64	6	70	64	6	5,163	4,002	1,161	101	58	43	2.0	1.4	1.4	3.7	3.7	
		67	52	15	39	39	0	39	39	0	39	39	0	39	39	0	39	39	0	5,191	4,014	1,177	102	52	50	2.0	1.3	1.3	4.2	4.2	
		14	6	8	70	64	6	70	64	6	70	64	6	70	64	6	70	64	6	5,135	3,969	1,166	102	52	50	2.0	1.3	1.3	4.3	4.3	
		6	6	0	31	31	0	31	31	0	31	31	0	31	31	0	31	31	0	5,110	3,915	1,195	136	54	82	2.7	1.4	1.4	6.9	6.9	
		6	6	0	30	30	0	30	30	0	30	30	0	30	30	0	30	30	0	5,086	3,897	1,189	142	60	82	2.8	1.5	1.5	6.9	6.9	
		51	51	0	37	15	22	37	15	22	5,100	3,937	1,163	149	66	83	71	113	91	107	5,060	3,819	1,241	220	107	83	4.3	2.8	2.8	9.1	9.1
		0	0	0	40	40	0	40	40	0	40	40	0	40	40	0	40	40	0	5,007	3,842	1,165	144	61	83	2.9	1.6	1.6	7.1	7.1	
		0	0	0	53	53	0	53	53	0	53	53	0	53	53	0	53	53	0	5,007	3,842	1,165	144	61	83	2.9	1.6	1.6	7.1	7.1	
59	59	0	6	0	6	6	0	6	5,060	3,901	1,159	144	61	83	7.2	113	91	107	5,060	3,901	1,159	144	61	83	2.8	1.6	1.6	7.2	7.2		

第7-1表 産業、性別常用労働者数及びパートタイム労働者比率（事業所規模5人以上）

[E25 はん用機械器具製造業]

年 月	増加常用労働者数				減少常用労働者数				期間末常用労働者数				(うちパートタイム労働者数及びパートタイム労働者比率)			
	人		%		人		%		人		%		人		%	
	計	男	女	計	男	女	計	男	女	計	男	女	計	男	女	
平成30年平均	47	34	13	21	9	12	3,334	2,491	843	217	6.5	7	0.3	210	24.8	
令和元	13	11	2	47	39	8	3,343	2,834	510	177	5.3	115	4.1	62	12.2	
2	10	8	2	40	35	5	2,605	2,268	336	54	2.1	36	1.6	18	5.2	
3	14	11	3	8	5	3	2,428	2,064	364	86	3.5	41	2.0	45	12.2	
4	15	10	4	15	11	4	2,346	1,986	359	92	3.9	38	1.9	54	15.1	
5	14	10	3	13	12	1	2,380	1,913	466	153	6.4	27	1.4	126	27.1	
令和5年1月	1	1	0	2	2	0	2,353	1,876	477	170	7.2	25	1.3	145	30.4	
2	21	21	0	20	15	5	2,354	1,924	430	159	6.8	45	2.3	114	26.5	
3	32	26	6	42	42	0	2,344	1,908	436	138	5.9	24	1.3	114	26.1	
4	22	21	1	6	6	0	2,360	1,888	472	164	6.9	23	1.2	141	29.9	
5	39	11	28	2	2	0	2,397	1,932	465	143	6.0	23	1.2	120	25.8	
6	9	9	0	7	7	0	2,399	1,934	465	143	6.0	23	1.2	120	25.8	
7	16	16	0	8	8	0	2,407	1,942	465	143	5.9	23	1.2	120	25.8	
8	6	6	0	1	1	0	2,412	1,947	465	143	5.9	23	1.2	120	25.8	
9	3	3	0	6	6	0	2,409	1,909	500	170	7.1	23	1.2	147	29.4	
10	3	0	3	23	23	0	2,389	1,921	468	143	6.0	26	1.4	117	25.0	
11	7	7	0	26	20	6	2,370	1,880	490	171	7.2	30	1.6	141	28.8	
12	3	3	0	7	7	0	2,367	1,905	462	147	6.2	30	1.6	117	25.3	

[E26 生産用機械器具製造業]

年 月	増加常用労働者数				減少常用労働者数				期間末常用労働者数				(うちパートタイム労働者数及びパートタイム労働者比率)			
	人		%		人		%		人		%		人		%	
	計	男	女	計	男	女	計	男	女	計	男	女	計	男	女	
平成30年平均	108	73	34	88	55	33	10,137	8,266	1,871	504	5.0	164	2.0	340	18.2	
令和元	135	109	26	64	47	16	10,774	8,258	2,517	334	3.1	26	0.3	308	12.0	
2	67	62	5	98	84	14	10,811	8,538	2,274	100	0.9	11	0.1	89	3.7	
3	78	46	32	64	36	28	11,019	8,181	2,838	188	1.7	74	0.9	114	4.0	
4	68	48	21	61	45	16	11,933	9,250	2,684	278	2.3	143	1.5	135	5.0	
5	103	65	38	74	49	26	12,180	8,751	3,429	291	2.4	155	1.8	136	4.0	
令和5年1月	124	86	38	33	19	14	12,000	8,680	3,320	325	2.7	202	2.3	123	3.7	
2	93	4	89	53	49	4	12,040	8,631	3,409	325	2.7	202	2.3	123	3.6	
3	111	58	53	67	26	41	12,084	8,649	3,435	291	2.4	168	1.9	123	3.6	
4	210	130	80	122	80	42	12,172	8,703	3,469	264	2.2	143	1.6	121	3.5	
5	66	46	20	73	50	23	12,165	8,698	3,467	264	2.2	143	1.6	121	3.5	
6	52	38	14	63	56	7	12,154	8,680	3,474	262	2.2	141	1.6	121	3.5	
7	133	91	42	53	15	38	12,234	8,777	3,457	298	2.4	139	1.6	159	4.6	
8	79	74	5	103	12	91	12,210	8,809	3,401	300	2.5	139	1.6	161	4.7	
9	76	62	14	56	36	20	12,230	8,867	3,363	302	2.5	160	1.8	142	4.2	
10	141	97	44	63	51	12	12,308	8,853	3,455	286	2.3	139	1.6	147	4.3	
11	74	48	26	72	72	0	12,310	8,861	3,449	284	2.3	139	1.6	145	4.2	
12	76	45	31	132	118	14	12,254	8,801	3,453	283	2.3	140	1.6	143	4.1	

第7-1表 産業、性別常用労働者数及びパートタイム労働者比率（事業所規模5人以上）

[E28 電子部品・デバイス・電子回路製造業]

年	月	増加常用労働者数			減少常用労働者数			期間末常用労働者数						（うちパートタイム労働者数及びパートタイム労働者比率）		
		計	男	女	計	男	女	計	男	女	計	男	女	人	%	人
平成30年 令和	1月	71	47	24	70	42	28	10,734	7,363	3,371	525	4.9	17	0.2	508	15.0
	2月	116	87	29	101	61	40	10,725	6,755	3,971	934	8.7	83	1.2	851	21.4
	3月	162	126	36	153	116	36	11,202	8,092	3,111	631	5.6	82	1.0	549	17.6
	4月	158	103	54	127	89	37	11,407	6,999	4,408	523	4.6	166	2.4	357	8.1
	5月	147	96	51	140	98	42	13,836	8,824	5,013	708	5.1	261	2.9	447	8.9
令和5年	1月	102	74	28	101	53	47	14,001	8,485	5,517	840	6.0	177	2.1	663	12.0
	2月	144	119	25	154	115	39	13,888	8,418	5,470	889	6.4	281	3.3	608	11.1
	3月	53	40	13	84	49	35	13,857	8,409	5,448	886	6.4	278	3.3	608	11.2
	4月	326	287	39	36	34	2	14,147	8,662	5,485	919	6.5	313	3.6	606	11.0
	5月	236	201	35	188	57	131	14,195	8,805	5,390	896	6.3	299	3.4	597	11.1
	6月	52	35	17	95	64	31	14,152	8,776	5,376	854	6.0	257	2.9	597	11.1
	7月	23	3	20	82	49	33	14,093	8,732	5,361	854	6.1	257	2.9	597	11.1
	8月	76	46	30	137	74	63	14,032	8,380	5,652	825	5.9	77	0.9	748	13.2
	9月	20	5	15	100	78	22	13,952	8,306	5,646	825	5.9	75	0.9	750	13.3
	10月	77	42	35	101	21	80	13,928	8,328	5,600	798	5.7	75	0.9	723	12.9
	11月	81	51	30	58	24	34	13,951	8,355	5,596	786	5.6	75	0.9	711	12.7
	12月	33	21	12	75	33	42	13,909	8,343	5,566	784	5.6	75	0.9	709	12.7
年平均		102	74	28	96	42	54	13,915	8,293	5,622	766	5.5	65	0.8	701	12.5

[E29 電気機械器具製造業]

年	月	増加常用労働者数			減少常用労働者数			期間末常用労働者数						（うちパートタイム労働者数及びパートタイム労働者比率）		
		計	男	女	計	男	女	計	男	女	計	男	女	人	%	人
平成30年 令和	1月	65	18	47	75	38	37	6,154	2,897	3,256	1,003	16.3	77	2.8	926	27.3
	2月	100	52	48	89	40	50	6,226	3,179	3,045	1,134	18.2	50	1.6	1,084	35.6
	3月	58	28	30	73	47	26	5,983	3,788	2,195	459	7.7	67	1.8	392	17.7
	4月	34	25	10	53	39	13	5,875	4,195	1,682	130	2.2	22	0.5	108	6.6
	5月	29	18	11	63	48	15	4,750	3,318	1,433	126	2.6	42	1.3	84	5.8
令和5年	1月	34	14	20	26	10	16	4,670	2,699	1,972	754	16.2	165	6.1	589	29.8
	2月	18	18	0	19	6	13	4,609	2,532	2,077	838	18.2	175	6.9	663	31.9
	3月	0	0	0	23	6	17	4,586	2,561	2,025	849	18.5	177	6.9	672	33.2
	4月	34	0	34	22	10	12	4,598	2,614	1,984	767	16.7	171	6.5	596	30.0
	5月	146	108	38	31	25	6	4,713	2,697	2,016	768	16.3	177	6.6	591	29.3
	6月	31	12	19	49	24	25	4,695	2,685	2,010	743	15.8	177	6.6	566	28.2
	7月	25	6	19	31	0	31	4,689	2,691	1,998	731	15.6	177	6.6	554	27.7
	8月	41	0	41	43	31	12	4,687	2,797	1,890	717	15.3	155	5.5	562	29.7
	9月	18	5	13	24	6	18	4,681	2,734	1,947	799	17.1	155	5.7	644	33.1
	10月	24	6	18	27	5	22	4,678	2,736	1,942	801	17.1	155	5.7	646	33.3
	11月	34	7	27	10	10	0	4,702	2,797	1,905	648	13.8	149	5.3	499	26.2
	12月	6	0	6	8	0	8	4,700	2,798	1,902	648	13.8	149	5.3	499	26.2
年平均		26	0	26	30	0	30	4,696	2,735	1,961	735	15.7	161	5.9	574	29.3

第7-1表 産業、性別常用労働者数及びパートタイム労働者比率（事業所規模5人以上）

[E30 情報通信機械器具製造業]

年 月	増加常用労働者数						減少常用労働者数						期間末常用労働者数						(うちパートタイム労働者数及びパートタイム労働者比率)									
	男		女		計		男		女		計		男		女		計		男		女		計		男		女	
	人	人	人	人	人	人	人	人	人	人	人	人	人	人	人	人	人	人	人	人	人	人	人	人	人	人	人	人
平成30年平均	46	25	21	8	35	12	23	3,650	2,384	1,267	205	5.2	9	0.4	196	12.9												
令和2	15	7	8	14	22	8	14	3,327	2,206	1,121	13	0.4	6	0.3	7	0.6												
3	13	5	8	8	19	11	8	3,266	2,059	1,208	27	0.8	2	0.1	25	2.1												
4	42	33	9	40	40	31	10	3,589	2,353	1,236	74	2.0	46	1.8	28	2.2												
5	28	17	11	22	33	11	4,336	3,246	1,091	72	1.6	22	0.6	50	4.5													
令和5年1月	21	11	10	40	47	7	4,105	2,907	1,198	39	1.0	19	0.7	20	1.7													
2	17	4	13	18	34	16	4,299	3,097	1,202	31	0.7	11	0.4	20	1.7													
3	14	4	10	19	19	10	4,294	3,083	1,211	31	0.7	11	0.4	20	1.7													
4	17	11	6	12	12	2	4,299	3,095	1,204	37	0.9	18	0.6	19	1.6													
5	63	49	14	45	45	31	4,317	3,118	1,199	39	0.9	20	0.6	19	1.6													
6	22	8	14	253	240	13	4,086	2,886	1,200	39	1.0	20	0.7	19	1.6													
7	8	4	4	40	40	2	4,054	2,852	1,202	39	1.0	20	0.7	19	1.6													
8	4	4	0	86	80	6	3,972	2,775	1,197	39	1.0	20	0.7	19	1.6													
9	12	6	6	19	17	2	3,965	2,791	1,174	42	1.1	22	0.8	20	1.7													
10	46	21	25	16	16	4	3,995	2,800	1,195	42	1.1	22	0.8	20	1.7													
11	12	4	8	21	21	17	3,986	2,800	1,186	42	1.1	22	0.8	20	1.7													
12	23	6	17	16	16	0	3,993	2,790	1,203	42	1.1	22	0.8	20	1.7													
令和5年平均	14	12	2	8	8	0	3,999	2,794	1,205	42	1.1	22	0.8	20	1.7													

[E31 輸送用機械器具製造業]

年 月	増加常用労働者数						減少常用労働者数						期間末常用労働者数						(うちパートタイム労働者数及びパートタイム労働者比率)									
	男		女		計		男		女		計		男		女		計		男		女		計		男		女	
	人	人	人	人	人	人	人	人	人	人	人	人	人	人	人	人	人	人	人	人	人	人	人	人	人	人	人	人
平成30年平均	31	27	4	41	41	5	36	5,072	4,450	621	270	5.3	132	3.0	138	22.3												
令和2	43	35	8	45	45	7	38	5,779	4,785	993	384	6.6	91	1.9	293	29.8												
3	34	17	17	46	46	21	25	5,601	4,076	1,525	270	4.8	5	0.1	265	17.4												
4	166	162	4	83	74	9	5,819	5,093	726	347	6.0	13	0.3	226	15.5													
5	29	26	3	35	35	4	5,425	3,966	1,458	239	4.4	42	1.1	642	33.1													
令和5年1月	51	42	10	50	50	10	5,772	5,115	658	214	3.7	73	1.4	141	20.5													
2	64	64	0	115	112	3	5,648	4,978	670	298	5.3	90	1.8	208	31.0													
3	6	6	0	3	3	0	5,651	4,981	670	298	5.3	90	1.8	208	31.0													
4	103	37	66	18	18	3	5,736	5,003	733	354	6.2	90	1.8	264	36.0													
5	58	58	0	75	75	53	5,796	5,124	672	294	5.1	87	1.7	260	35.8													
令和5年平均	34	34	0	12	12	12	5,818	5,229	589	104	1.8	56	1.1	48	8.1													
2	25	5	20	9	9	6	5,834	5,179	655	139	2.4	59	1.1	80	12.2													
3	69	65	4	40	40	1	5,863	5,250	613	98	1.7	56	1.1	42	6.9													
4	20	2	18	60	60	9	5,823	5,201	622	95	1.6	56	1.1	39	6.3													
5	5	5	0	76	68	8	5,752	5,138	614	95	1.7	56	1.1	39	6.4													
令和5年平均	37	34	3	68	68	9	5,721	5,113	608	89	1.6	56	1.1	33	5.4													

第7-1表 産業、性別常用労働者数及びパートタイム労働者比率（事業所規模5人以上）

[E32, 20 その他の製造業]

年	月	増加常用労働者数				減少常用労働者数				期間末常用労働者数								(うちパートタイム労働者数及びパートタイム労働者比率)							
		人		%		人		%		人		%		人		%		人		%		人		%	
		計	男	女	計	男	女	計	男	女	計	男	女	計	男	女	計	男	女	計	男	女	計	男	女
平成 令和	30 元	27	16	11	28	19	9	3,384	1,963	1,421	309	9.1	97	5.0	212	15.0									
		38	23	15	35	25	11	3,372	1,915	1,456	263	7.8	82	4.3	181	12.4									
		40	25	15	17	10	7	3,578	1,969	1,609	199	5.6	71	3.6	128	7.9									
		19	11	9	16	11	5	3,270	2,001	1,270	188	5.4	39	1.9	149	11.3									
		15	7	8	8	7	1	3,129	1,946	1,183	388	12.4	120	6.2	268	22.3									
令和	5 年	27	21	6	34	20	14	3,172	2,189	983	184	5.8	81	3.7	103	10.3									
		9	9	0	20	18	2	3,156	2,087	1,069	257	8.1	98	4.7	159	14.9									
		39	39	0	8	0	8	3,188	2,126	1,062	258	8.1	98	4.6	160	15.1									
		9	9	0	33	17	16	3,164	2,117	1,047	258	8.2	98	4.6	160	15.3									
		118	102	16	28	11	17	3,254	2,206	1,048	257	7.9	98	4.4	159	15.2									
令和	5 年	33	24	9	40	24	16	3,247	2,275	972	101	3.1	65	2.9	36	3.7									
		25	8	17	60	11	49	3,212	2,272	940	120	3.7	72	3.2	48	5.1									
		8	0	8	53	52	1	3,167	2,212	955	153	4.8	60	2.7	93	9.7									
		16	8	8	2	2	0	3,181	2,223	958	161	5.1	68	3.1	93	9.7									
		24	16	8	25	9	16	3,180	2,230	950	161	5.1	76	3.4	85	8.9									
		9	9	0	69	57	12	3,120	2,182	938	161	5.2	76	3.5	85	9.1									
		16	8	8	31	19	12	3,105	2,166	939	153	4.9	75	3.5	78	8.3									
		17	17	0	40	24	16	3,082	2,159	923	160	5.2	82	3.8	78	8.5									

[I-1 卸売業]

年	月	増加常用労働者数				減少常用労働者数				期間末常用労働者数								(うちパートタイム労働者数及びパートタイム労働者比率)							
		人		%		人		%		人		%		人		%		人		%		人		%	
		計	男	女	計	男	女	計	男	女	計	男	女	計	男	女	計	男	女	計	男	女	計	男	女
平成 令和	30 元	225	85	140	164	70	94	16,971	9,681	7,290	4,103	24.1	584	6.0	3,519	48.1									
		175	52	123	191	65	126	17,338	10,439	6,899	3,313	19.1	166	1.6	3,147	45.0									
		115	75	39	140	82	58	16,937	10,429	6,508	3,162	18.7	409	3.9	2,753	42.2									
		284	206	78	170	115	56	17,503	11,408	6,093	3,640	20.8	1,256	10.9	2,384	39.1									
		230	147	83	190	104	86	19,783	13,406	6,377	3,371	17.0	1,459	10.8	1,912	29.4									
令和	5 年	205	113	92	230	126	105	19,743	13,515	6,226	2,993	15.2	1,092	8.1	1,901	30.5									
		196	196	0	403	33	370	20,011	13,668	6,343	3,362	16.8	1,027	7.5	2,335	36.8									
		563	204	359	912	425	487	19,662	13,446	6,216	2,959	15.0	983	7.3	1,976	31.8									
		109	34	75	39	39	0	19,732	13,441	6,291	2,959	15.0	983	7.3	1,976	31.4									
		319	250	69	354	308	46	19,697	13,382	6,315	2,958	15.0	982	7.3	1,976	31.3									
令和	5 年	153	142	11	525	306	219	19,325	13,571	5,754	2,754	14.3	1,034	7.6	1,720	29.9									
		0	0	0	101	101	0	19,224	13,127	6,097	2,692	14.0	938	7.1	1,754	28.8									
		458	105	353	164	164	0	19,518	13,355	6,163	2,943	15.1	1,065	8.0	1,878	30.5									
		541	328	213	58	25	33	20,001	13,602	6,399	2,937	14.7	1,145	8.4	1,792	28.0									
		36	18	18	30	12	18	20,007	13,690	6,317	3,043	15.2	1,218	8.9	1,825	28.9									
		0	0	0	36	18	18	19,971	13,672	6,299	3,043	15.2	1,218	8.9	1,825	29.0									
		0	0	0	126	63	63	19,845	13,585	6,260	3,129	15.8	1,254	9.2	1,875	30.0									
		82	82	0	17	17	0	19,910	13,650	6,260	3,129	15.7	1,254	9.2	1,875	30.0									

第7-1表 産業、性別常用労働者数及びパートタイム労働者比率（事業所規模5人以上）

[I-2 小売業]

年 月	増加常用労働者数				減少常用労働者数				期間末常用労働者数				(うちパートタイム労働者数及びパートタイム労働者比率)			
	人		%		人		%		人		%		人		%	
	計	性	計	性	計	性	計	性	計	性	計	性	計	性	計	性
平成30年 令和元 2 3 4 5	1,098	510	588	1,141	420	721	48,820	20,062	28,758	24,055	49.3	5,463	27.2	18,592	64.7	
	1,023	434	590	930	417	513	49,902	19,053	30,850	24,084	48.3	4,530	23.8	19,554	63.4	
	863	352	511	885	387	498	49,836	17,091	32,745	28,992	58.2	5,681	33.2	23,311	71.2	
	820	356	464	777	336	440	50,216	20,659	29,558	25,349	50.5	4,808	23.3	20,541	69.5	
	942	466	475	1,027	468	559	48,042	20,487	27,554	24,060	50.1	5,750	28.2	18,310	66.4	
1,313	563	750	1,158	541	617	48,024	20,098	27,926	29,409	61.2	8,483	42.1	20,926	74.9		
令和5年 1 2 3 4 5 6 7 8 9 10 11 12	1,464	815	649	914	303	611	48,639	21,588	27,051	29,324	60.3	9,175	42.5	20,149	74.5	
	1,546	748	798	1,671	354	1,317	48,514	21,470	27,044	30,801	63.5	10,277	47.9	20,524	75.9	
	1,871	157	1,714	1,328	959	369	49,057	20,466	28,591	30,795	62.8	9,037	44.2	21,758	76.1	
	2,040	895	1,145	2,501	1,110	1,391	48,596	20,747	27,849	30,539	62.8	9,306	44.9	21,233	76.2	
	581	292	289	1,592	927	665	47,585	19,880	27,705	28,669	60.2	8,545	43.0	20,124	72.6	
	1,037	632	405	1,791	917	874	46,831	19,380	27,451	28,334	60.5	8,067	41.6	20,267	73.8	
	655	350	305	491	181	310	46,995	19,201	27,794	27,413	58.3	6,661	34.7	20,752	74.7	
	1,165	817	348	1,063	508	555	47,097	19,744	27,353	28,261	60.0	8,114	41.1	20,147	73.7	
	836	544	292	973	379	594	46,960	19,469	27,491	29,272	62.3	8,604	44.2	20,668	75.2	
	864	204	660	530	270	260	47,294	19,458	27,836	27,228	57.6	6,878	35.3	20,350	73.1	
	1,929	479	1,450	452	309	143	48,771	20,051	28,720	29,631	60.8	8,025	40.0	21,606	75.2	
	1,767	825	942	586	276	310	49,952	19,724	30,228	32,636	65.3	9,101	46.1	23,535	77.9	

[M75 宿泊業]

年 月	増加常用労働者数				減少常用労働者数				期間末常用労働者数				(うちパートタイム労働者数及びパートタイム労働者比率)			
	人		%		人		%		人		%		人		%	
	計	性	計	性	計	性	計	性	計	性	計	性	計	性	計	性
平成30年 令和元 2 3 4 5	186	80	106	215	81	134	7,156	3,443	3,713	3,311	46.3	1,156	33.6	2,155	58.0	
	292	84	208	291	95	196	7,172	2,240	4,932	4,960	69.1	951	42.3	4,009	81.3	
	147	42	105	183	58	125	6,732	1,546	5,185	4,814	71.5	867	56.0	3,947	76.1	
	111	34	77	141	38	103	6,245	1,820	4,425	4,531	72.6	1,114	60.0	3,417	77.5	
	90	41	49	93	51	42	5,461	2,451	3,010	3,106	57.0	1,165	48.1	1,941	64.4	
108	56	52	62	39	23	5,850	2,734	3,116	2,343	40.1	579	21.1	1,764	56.7		
令和5年 1 2 3 4 5 6 7 8 9 10 11 12	63	28	35	39	18	21	5,438	2,524	2,914	2,295	42.2	514	20.4	1,781	61.1	
	113	92	21	18	18	0	5,533	2,592	2,941	2,300	41.6	510	19.7	1,790	60.9	
	129	108	21	35	21	14	5,627	2,680	2,947	2,332	41.4	536	20.0	1,796	60.9	
	317	164	153	46	28	18	5,898	2,852	3,046	2,333	39.6	625	21.9	1,708	56.1	
	126	56	70	46	32	14	5,978	2,845	3,133	2,515	42.1	692	24.3	1,823	58.2	
	92	7	85	0	0	0	6,070	2,857	3,213	2,509	41.3	679	23.8	1,830	57.0	
	60	39	21	134	81	53	5,996	2,809	3,187	2,344	39.1	580	20.6	1,764	55.3	
	7	0	7	46	25	21	5,957	2,784	3,173	2,330	39.1	580	20.8	1,750	55.2	
	80	69	11	124	78	46	5,913	2,775	3,138	2,248	38.0	523	18.8	1,725	55.0	
	141	32	109	171	143	28	5,883	2,664	3,219	2,270	38.6	548	20.6	1,722	53.5	
	102	49	53	39	18	21	5,946	2,695	3,251	2,329	39.2	576	21.4	1,753	53.9	
	67	32	35	42	7	35	5,971	2,735	3,236	2,308	38.7	579	21.2	1,729	53.4	

第7-1表 産業、性別常用労働者数及びパートタイム労働者比率（事業所規模5人以上）

[P83 医療業]

年 月	増加常用労働者数				減少常用労働者数				期間末常用労働者数				(うちパートタイム労働者数及びパートタイム労働者比率)			
	人		%		人		%		人		%		人		%	
	計	性	計	性	計	性	計	性	計	性	計	性	計	性	計	性
平成30年	425	78	500	88	412	30,227	5,956	24,271	5,323	17.6	432	7.3	4,891	20.2		
令和元年	444	119	381	83	298	30,351	7,202	23,151	5,309	17.5	799	11.1	4,510	19.5		
2	383	123	465	133	333	29,906	6,385	23,520	4,847	16.2	743	11.7	4,104	17.5		
3	293	74	316	62	255	29,564	5,959	23,603	5,384	18.2	692	11.6	4,692	19.9		
4	296	56	240	62	213	27,387	5,006	22,381	4,535	16.6	307	6.1	4,228	18.9		
5	300	98	255	84	171	27,564	6,120	21,444	4,873	17.7	534	8.7	4,339	20.2		
令和5年	99	23	325	28	297	27,244	5,955	21,289	4,536	16.6	464	7.8	4,072	19.1		
2	56	20	284	116	168	27,016	5,894	21,122	4,497	16.6	371	6.3	4,126	19.5		
3	342	142	562	192	370	26,796	5,850	20,946	4,508	16.8	468	8.0	4,040	19.3		
4	1,310	455	717	163	554	27,389	6,100	21,289	4,605	16.8	552	9.0	4,053	19.0		
5	358	9	193	40	153	27,554	6,114	21,440	4,659	16.9	548	9.0	4,111	19.2		
6	225	29	202	113	89	27,577	5,982	21,595	4,822	17.5	481	8.0	4,341	20.1		
7	290	146	230	130	100	27,637	6,185	21,452	4,968	18.0	514	8.3	4,454	20.8		
8	238	119	88	24	64	27,787	6,291	21,496	5,110	18.4	622	9.9	4,488	20.9		
9	197	52	192	148	44	27,792	6,253	21,539	5,069	18.2	504	8.1	4,565	21.2		
10	265	156	119	24	95	27,938	6,315	21,623	5,095	18.2	599	9.5	4,496	20.8		
11	151	18	63	17	46	28,026	6,257	21,769	5,358	19.1	648	10.4	4,710	21.6		
12	70	10	82	11	71	28,014	6,243	21,771	5,250	18.7	637	10.2	4,613	21.2		

[R91 職業紹介・労働者派遣業]

年 月	増加常用労働者数				減少常用労働者数				期間末常用労働者数				(うちパートタイム労働者数及びパートタイム労働者比率)			
	人		%		人		%		人		%		人		%	
	計	性	計	性	計	性	計	性	計	性	計	性	計	性	計	性
平成30年	161	74	139	64	75	3,203	1,438	1,766	198	6.1	15	1.0	183	10.3		
令和元年	232	103	242	117	126	3,954	1,844	2,108	513	13.0	61	3.3	452	21.4		
2	171	73	197	89	108	3,597	1,551	2,045	559	15.6	87	6.2	472	22.7		
3	193	88	164	69	95	3,530	1,677	1,855	314	8.9	47	3.2	267	13.7		
4	189	90	171	81	90	5,447	2,496	2,951	327	6.0	29	1.1	298	10.1		
5	252	108	283	124	158	5,562	2,323	3,241	186	3.3	17	0.7	169	5.2		
令和5年	275	121	251	92	159	5,634	2,387	3,247	183	3.2	16	0.7	167	5.1		
2	289	124	228	101	127	5,695	2,412	3,283	185	3.2	16	0.7	169	5.1		
3	228	109	265	114	151	5,658	2,407	3,251	185	3.3	14	0.6	171	5.3		
4	370	142	308	126	182	5,720	2,421	3,299	190	3.3	17	0.7	173	5.2		
5	220	87	227	91	136	5,713	2,418	3,295	185	3.2	16	0.7	169	5.1		
6	248	108	311	124	187	5,650	2,402	3,248	181	3.2	17	0.7	164	5.0		
7	299	123	420	167	253	5,529	2,359	3,170	190	3.4	17	0.7	173	5.5		
8	326	137	239	113	126	5,616	2,312	3,304	188	3.3	17	0.7	171	5.2		
9	203	114	354	204	150	5,465	2,223	3,242	189	3.5	18	0.8	171	5.3		
10	222	98	236	100	136	5,451	2,217	3,234	192	3.5	18	0.8	174	5.4		
11	150	65	221	60	161	5,380	2,222	3,158	191	3.6	21	0.9	170	5.4		
12	194	63	332	200	132	5,242	2,085	3,157	179	3.4	18	0.9	161	5.1		

第7-1表 産業、性別常用労働者数及びパートタイム労働者比率（事業所規模5人以上）

[R92 その他の事業サービス業]

年	増加常用労働者数		減少常用労働者数		期間末常用労働者数				(うちパートタイム労働者数及びパートタイム労働者比率)					
	計	男	女	計	男	女	計	男	女	計	男	女	%	
平成30年平均	170	78	93	168	71	97	9,766	4,033	5,734	4,566	836	3,730	20.7	65.0
令和元	165	104	61	162	101	61	9,912	4,579	5,333	4,102	1,070	3,032	23.4	56.9
2	154	60	94	125	48	78	10,235	3,721	6,513	4,209	850	3,359	23.1	51.2
3	196	86	110	201	70	131	10,145	4,898	5,247	3,078	867	2,211	17.7	42.1
4	238	105	132	188	89	98	11,437	5,580	5,857	3,348	1,017	2,331	18.1	39.8
5	192	121	71	201	121	80	11,577	5,952	5,625	3,075	914	2,161	15.3	38.4
令和5年	160	119	41	140	56	84	11,782	6,224	5,558	3,147	1,133	2,014	18.2	36.2
1月	161	88	73	232	162	70	11,711	6,056	5,655	3,240	1,103	2,137	18.2	37.8
2	133	57	76	274	121	153	11,570	5,890	5,680	3,302	1,051	2,251	17.8	39.6
3	448	279	169	450	404	46	11,568	5,913	5,655	2,988	883	2,105	14.9	37.2
4	178	105	73	206	112	94	11,540	5,751	5,789	3,114	830	2,284	14.4	39.5
5	156	97	59	136	78	58	11,560	6,025	5,535	2,842	849	1,993	14.1	36.0
6	104	69	35	134	90	44	11,530	5,805	5,725	3,074	792	2,282	13.6	39.9
7	118	77	41	209	119	90	11,439	5,909	5,530	2,898	797	2,101	13.5	38.0
8	146	69	77	106	43	63	11,479	5,716	5,763	3,175	823	2,352	14.4	40.8
9	180	88	92	183	79	104	11,476	5,943	5,533	2,922	796	2,126	13.4	38.4
10	339	280	59	196	124	72	11,619	6,032	5,587	3,151	960	2,191	15.9	39.2
11	180	123	57	146	63	83	11,653	6,165	5,488	3,046	952	2,094	15.4	38.2
12														

第7-2表 産業、性別常用労働者数及びパートタイム労働者比率 (事業所規模30人以上)

[TL 調査産業計]

年	月	増加常用労働者数						減少常用労働者数						期間末常用労働者数						(うちパートタイム労働者数及びパートタイム労働者比率)						
		男			女			男			女			男			女			男			女			
		計	人	%	計	人	%	計	人	%	計	人	%	計	人	%	計	人	%	計	人	%	計	人	%	
平成 令和	30 元	3,280	1,496	1,785	929	1,140	2,069	3,150	1,475	1,675	1,211	217,128	113,019	104,109	39,651	8,293	18.3	31,358	30.1	38,569	98,080	18.6	9,090	8.4	29,479	30.0
		3,338	1,542	1,796	777	1,480	1,849	3,214	1,547	1,667	1,000	216,759	113,025	103,734	39,402	8,284	18.2	31,118	30.0	40,058	103,618	19.0	9,023	8.4	31,035	29.9
		2,981	1,288	1,693	1,402	2,826	1,424	4,713	2,121	2,592	214,872	110,991	103,881	38,929	8,202	18.1	30,727	29.6	43,470	106,739	20.8	8,464	8.3	35,006	32.8	
		2,675	1,178	1,497	4,269	9,284	5,015	4,269	7,232	3,729	3,503	216,924	112,473	104,451	38,351	7,973	17.7	30,378	29.1	40,825	103,730	19.8	8,227	8.1	32,598	31.4
		2,867	1,324	1,543	1,539	2,938	1,400	1,539	2,863	1,384	1,479	217,044	112,542	104,503	39,890	8,407	18.6	31,483	29.8	39,890	105,552	18.6	8,407	7.7	31,483	29.8
令和	5 年	2,938	1,400	1,539	1,539	2,938	1,400	1,539	2,863	1,384	1,479	217,044	112,542	104,503	39,890	8,407	18.1	30,992	29.7	39,164	104,503	18.1	8,172	7.3	30,992	29.7
		2,069	1,140	929	777	1,480	1,849	3,214	1,547	1,667	1,000	216,759	113,025	103,734	39,402	8,284	18.2	31,118	30.0	39,651	104,109	18.3	8,293	7.3	31,358	30.1
		1,480	703	777	777	1,480	1,849	3,214	1,547	1,667	1,000	216,759	113,025	103,734	39,402	8,284	18.2	31,118	30.0	39,402	103,734	18.2	8,284	7.3	31,118	30.0
		2,826	1,424	1,402	1,402	2,826	1,424	4,713	2,121	2,592	214,872	110,991	103,881	38,929	8,202	18.1	30,727	29.6	43,470	106,739	20.8	8,464	8.3	35,006	32.8	
		9,284	5,015	4,269	4,269	9,284	5,015	4,269	7,232	3,729	3,503	216,924	112,473	104,451	38,351	7,973	17.7	30,378	29.1	40,825	103,730	19.8	8,227	8.1	32,598	31.4
		2,777	1,144	1,633	1,633	2,777	1,144	1,633	2,883	1,332	1,551	216,818	111,974	104,844	37,694	7,889	17.4	29,805	28.4	40,825	103,730	19.8	8,227	8.1	32,598	31.4
		2,256	810	1,446	1,446	2,256	810	1,446	2,181	1,072	1,109	216,893	111,885	105,008	38,388	7,906	17.7	30,482	29.0	37,694	104,844	17.4	7,889	7.0	29,805	28.4
		2,615	1,110	1,505	1,505	2,615	1,110	1,505	2,610	1,047	1,563	216,898	111,744	105,154	39,105	8,107	18.0	30,998	29.5	39,105	105,154	18.0	8,107	7.3	30,998	29.5
		2,129	915	1,214	1,214	2,129	915	1,214	1,740	849	891	217,287	113,088	104,199	39,007	7,908	18.0	31,099	29.8	39,007	104,199	18.0	7,908	7.0	31,099	29.8
		2,178	1,083	1,095	1,095	2,178	1,083	1,095	2,464	1,057	1,407	217,001	112,926	104,075	39,369	8,152	18.1	31,217	30.0	39,369	104,075	18.1	8,152	7.2	31,217	30.0
		2,635	1,176	1,459	1,459	2,635	1,176	1,459	2,241	1,156	1,085	217,395	113,098	104,297	39,420	8,223	18.1	31,197	29.9	39,420	104,297	18.1	8,223	7.3	31,197	29.9
		2,400	1,059	1,341	1,341	2,400	1,059	1,341	1,740	942	798	218,055	113,029	105,026	40,298	8,484	18.5	31,814	30.3	40,298	105,026	18.5	8,484	7.5	31,814	30.3
2,611	1,219	1,392	1,392	2,611	1,219	1,392	2,162	1,128	1,034	218,504	113,243	105,261	40,356	8,647	18.5	31,709	30.1	40,356	105,261	18.5	8,647	7.6	31,709	30.1		

[D 建設業]

年	月	増加常用労働者数						減少常用労働者数						期間末常用労働者数						(うちパートタイム労働者数及びパートタイム労働者比率)						
		男			女			男			女			男			女			男			女			
		計	人	%	計	人	%	計	人	%	計	人	%	計	人	%	計	人	%	計	人	%	計	人	%	
平成 令和	30 元	62	54	8	92	85	6,852	6,112	739	189	2.7	166	2.7	166	2.7	166	2.7	23	3.1	207	679	3.2	146	2.5	61	8.9
		53	44	8	78	70	6,421	5,741	679	207	3.2	146	2.5	146	2.5	146	2.5	61	8.9	207	679	3.2	146	2.5	61	8.9
		60	57	3	50	44	6,482	5,777	705	141	2.2	54	0.9	54	0.9	54	0.9	87	12.3	141	705	2.2	54	0.9	87	12.3
		59	46	13	74	62	6,378	5,608	770	119	1.9	53	0.9	53	0.9	53	0.9	66	8.6	119	770	1.9	53	0.9	66	8.6
		86	79	7	86	68	7,984	7,017	968	96	1.2	57	0.8	57	0.8	57	0.8	39	4.1	96	968	1.2	57	0.8	39	4.1
令和	5 年	108	96	13	110	107	7,814	6,984	831	53	0.7	38	0.6	38	0.6	38	0.6	15	1.7	53	831	0.7	38	0.6	15	1.7
		75	71	4	120	120	7,981	7,185	796	121	1.5	106	1.5	106	1.5	106	1.5	15	1.9	121	796	1.5	106	1.5	15	1.9
		58	42	16	16	16	8,023	7,211	812	124	1.5	106	1.5	106	1.5	106	1.5	18	2.2	124	812	1.5	106	1.5	18	2.2
		34	32	2	218	212	7,839	7,030	809	37	0.5	25	0.4	25	0.4	25	0.4	12	1.5	37	809	0.5	25	0.4	12	1.5
		285	229	56	399	397	7,725	6,862	863	34	0.4	19	0.3	19	0.3	19	0.3	15	1.7	34	863	0.4	19	0.3	15	1.7
		88	80	8	122	111	7,691	6,831	860	34	0.4	19	0.3	19	0.3	19	0.3	15	1.7	34	860	0.4	19	0.3	15	1.7
		78	49	29	48	48	7,721	6,897	824	34	0.4	19	0.3	19	0.3	19	0.3	15	1.8	34	824	0.4	19	0.3	15	1.8
		80	75	5	94	92	7,707	6,881	826	34	0.4	19	0.3	19	0.3	19	0.3	15	1.8	34	826	0.4	19	0.3	15	1.8
		53	53	0	41	41	7,719	6,888	831	34	0.4	19	0.3	19	0.3	19	0.3	15	1.8	34	831	0.4	19	0.3	15	1.8
		70	58	12	71	56	7,718	6,889	829	41	0.5	26	0.4	26	0.4	26	0.4	15	1.8	41	829	0.5	26	0.4	15	1.8
		95	88	7	63	63	7,750	6,913	837	43	0.6	28	0.4	28	0.4	28	0.4	15	1.8	43	837	0.6	28	0.4	15	1.8
		178	178	0	40	36	7,888	7,060	828	46	0.6	34	0.5	34	0.5	34	0.5	12	1.4	46	828	0.6	34	0.5	12	1.4
206	194	12	89	89	8,005	7,159	846	53	0.7	41	0.6	41	0.6	41	0.6	12	1.4	53	846	0.7	41	0.6	12	1.4		

第7-2表 産業、性別常用労働者数及びパートタイム労働者比率 (事業所規模30人以上)

[G 情報通信業]

年 月	増加常用労働者数				減少常用労働者数				期間末常用労働者数				(うちパートタイム労働者数及びパートタイム労働者比率)					
	男		女		男		女		男		女		男		女			
	人	%	人	%	人	%	人	%	人	%	人	%	人	%	人	%		
平成 30 年平均	12		6		13		6		2,043		1,601		445		2		37	
令和 2	14		9		17		11		2,027		1,453		574		13		43	
3	13		9		16		14		1,994		1,553		441		23		23	
4	13		10		13		10		1,973		1,608		365		22		14	
5	19		14		24		19		1,936		1,531		406		9		21	
6	28		16		28		18		1,932		1,406		527		16		33	
7	29		12		9		0		1,936		1,410		526		19		32	
8	4		4		60		35		1,880		1,397		483		24		28	
9	55		33		58		29		1,877		1,380		497		19		26	
10	174		109		70		56		1,981		1,443		538		19		31	
11	20		11		44		23		1,957		1,432		525		18		31	
12	12		7		13		13		1,956		1,427		529		13		37	
令和 5 年 1 月	8		0		20		14		1,944		1,420		524		15		41	
2	14		0		16		13		1,942		1,399		543		13		33	
3	4		4		4		4		1,942		1,409		533		15		36	
4	18		13		27		27		1,933		1,387		546		13		33	
5	0		0		9		4		1,924		1,383		541		13		33	
6	0		0		0		0		1,924		1,383		541		13		33	
7	0		0		0		0		1,924		1,383		541		13		33	
8	0		0		0		0		1,924		1,383		541		13		33	
9	0		0		0		0		1,924		1,383		541		13		33	
10	0		0		0		0		1,924		1,383		541		13		33	
11	0		0		0		0		1,924		1,383		541		13		33	
12	0		0		0		0		1,924		1,383		541		13		33	

[H 運輸業、郵便業]

年 月	増加常用労働者数				減少常用労働者数				期間末常用労働者数				(うちパートタイム労働者数及びパートタイム労働者比率)					
	男		女		男		女		男		女		男		女			
	人	%	人	%	人	%	人	%	人	%	人	%	人	%	人	%		
平成 30 年平均	165		114		131		100		10,823		8,876		1,946		1,271		990	
令和 2	140		109		137		113		10,829		8,883		1,946		988		957	
3	149		125		95		74		11,302		8,651		2,651		1,481		1,743	
4	111		85		84		74		8,516		7,058		1,458		625		898	
5	100		75		87		60		11,041		9,724		1,317		552		538	
6	96		76		100		82		11,390		10,115		1,275		632		392	
7	84		65		94		75		11,362		10,117		1,245		555		451	
8	31		31		61		43		11,332		10,105		1,227		585		451	
9	119		119		78		78		11,373		10,172		1,201		595		460	
10	225		145		199		151		11,399		10,142		1,257		609		403	
11	139		121		100		100		11,438		10,158		1,280		623		422	
12	6		6		57		57		11,387		10,102		1,285		637		351	
令和 5 年 1 月	90		72		27		27		11,450		10,152		1,298		660		367	
2	36		36		19		13		11,467		10,175		1,292		660		367	
3	102		60		171		171		11,398		10,065		1,333		653		385	
4	60		60		95		82		11,363		10,043		1,320		647		385	
5	187		133		162		75		11,388		10,100		1,288		693		328	
6	67		67		135		117		11,320		10,050		1,270		665		328	
7	0		0		0		0		11,320		10,050		1,270		665		328	
8	0		0		0		0		11,320		10,050		1,270		665		328	
9	0		0		0		0		11,320		10,050		1,270		665		328	
10	0		0		0		0		11,320		10,050		1,270		665		328	
11	0		0		0		0		11,320		10,050		1,270		665		328	
12	0		0		0		0		11,320		10,050		1,270		665		328	

第7-2表 産業、性別常用労働者数及びパートタイム労働者比率 (事業所規模30人以上)

[I 卸売業, 小売業]

年 月	増加常用労働者数				減少常用労働者数				期間末常用労働者数				(うちパートタイム労働者数及びパートタイム労働者比率)			
	男		女		男		女		男		女		男		女	
	人	人	人	人	人	人	人	人	人	人	人	人	人	人	人	人
平成 30 年平均	336	161	175	355	152	203	21,070	8,482	12,588	11,667	2,214	55.4	26.1	9,453	75.1	
令和 2	284	140	144	291	145	147	21,278	8,677	12,600	10,908	1,754	51.3	20.2	9,154	72.7	
3	230	87	142	261	115	146	20,833	6,890	13,942	12,217	1,579	58.6	22.9	10,638	76.3	
4	248	123	126	285	129	157	20,610	7,743	12,867	11,513	1,938	55.9	25.0	9,575	74.4	
5	270	115	155	293	136	157	19,370	7,133	12,237	11,350	1,902	58.6	26.6	9,448	77.2	
令和 5 年 1 月	318	166	153	300	163	137	19,141	7,649	11,493	10,002	1,911	52.3	25.0	8,091	70.4	
2	397	247	150	413	223	190	19,200	7,923	11,277	10,255	2,010	53.4	25.4	8,245	73.1	
3	195	117	78	299	157	142	19,096	7,883	11,213	10,167	1,951	53.2	24.7	8,216	73.3	
4	212	98	114	350	158	192	18,958	7,824	11,134	10,024	1,896	52.9	24.2	8,128	73.0	
5	754	472	282	754	493	261	18,958	7,801	11,157	10,014	1,869	52.8	24.0	8,145	73.0	
6	266	204	62	321	157	164	18,903	7,616	11,287	9,078	1,796	48.0	23.6	7,282	64.5	
7	319	109	210	300	189	111	18,922	7,471	11,451	9,687	1,757	51.2	23.5	7,930	69.3	
8	392	150	242	106	28	78	19,208	7,520	11,688	10,102	1,904	52.6	25.3	8,198	70.1	
9	248	48	200	157	81	76	19,299	7,527	11,772	9,988	1,782	51.8	23.7	8,206	69.7	
10	255	160	95	307	84	223	19,247	7,601	11,646	10,070	1,974	52.3	26.0	8,096	69.5	
11	330	160	170	315	223	92	19,262	7,538	11,724	10,092	1,943	52.4	25.8	8,149	69.5	
12	112	86	26	168	99	69	19,206	7,502	11,704	10,151	1,977	52.9	26.4	8,174	69.8	
令和 5 年 12 月	341	136	205	112	61	51	19,435	7,577	11,858	10,402	2,074	53.5	27.4	8,328	70.2	

[J 金融業, 保険業]

年 月	増加常用労働者数				減少常用労働者数				期間末常用労働者数				(うちパートタイム労働者数及びパートタイム労働者比率)			
	男		女		男		女		男		女		男		女	
	人	人	人	人	人	人	人	人	人	人	人	人	人	人	人	人
平成 30 年平均	66	27	39	74	30	44	5,405	2,486	2,919	922	66	17.1	2.6	856	29.3	
令和 2	49	24	25	67	22	45	5,315	2,463	2,853	766	44	14.4	1.8	722	25.3	
3	59	5	54	33	9	25	5,116	1,523	3,592	441	0	8.6	0.0	441	12.3	
4	51	24	27	127	65	62	5,218	2,362	2,856	611	69	11.7	2.8	542	19.5	
5	64	27	37	69	29	40	4,055	1,721	2,334	424	90	10.5	5.3	334	14.4	
令和 5 年 1 月	61	22	39	74	35	39	3,853	1,803	2,050	424	122	11.0	6.8	302	14.7	
2	18	1	17	184	46	138	3,879	1,835	2,044	440	114	11.3	6.2	326	15.9	
3	45	0	45	30	2	28	3,894	1,832	2,062	436	114	11.2	6.2	322	15.6	
4	6	0	6	41	4	37	3,859	1,828	2,031	400	114	10.4	6.2	286	14.1	
5	344	167	177	376	203	173	3,827	1,792	2,035	422	116	11.0	6.5	306	15.0	
6	56	1	55	48	23	25	3,835	1,770	2,065	415	116	10.8	6.6	299	14.5	
7	68	24	44	8	4	4	3,895	1,856	2,039	411	116	10.6	6.3	295	14.5	
8	34	32	2	113	58	55	3,816	1,829	1,987	432	138	11.3	7.5	294	14.8	
9	24	1	23	29	25	4	3,811	1,783	2,028	437	140	11.5	7.9	297	14.6	
10	24	1	23	5	3	2	3,830	1,780	2,054	437	140	11.4	7.9	297	14.5	
11	37	33	4	24	23	1	3,843	1,789	2,054	416	117	10.8	6.5	299	14.6	
12	23	1	22	12	12	0	3,854	1,778	2,076	417	117	10.8	6.6	300	14.5	
令和 5 年 12 月	56	4	52	15	15	0	3,895	1,767	2,128	414	117	10.6	6.6	297	14.0	

第7-2表 産業、性別常用労働者数及びパートタイム労働者比率 (事業所規模30人以上)

年	月	増加常用労働者数						減少常用労働者数						期間末常用労働者数						(うちパートタイム労働者数及びパートタイム労働者比率)																																																																																																																																											
		計			男			女			計			男			女			計			男			女			計			男			女																																																																																																																												
		人	人	人	人	人	人	人	人	人	人	人	人	人	人	人	人	人	人	人	人	人	人	人	人	人	人	人	人	人	人	人	人	人	人	人	人	人	人	人																																																																																																																							
平成30年	平均	22	8	14	14	6	9	689	290	398	255	36.9	41	14.0	214	53.5	9	4	5	10	15	303	211	111	22.3	30	10.4	81	38.8	4	2	2	5	3	370	178	93	25.2	21	10.9	72	40.5	7	3	4	6	3	371	200	171	35.4	79	39.4	52	30.7	5	3	2	3	2	411	167	243	37.2	49	29.4	104	42.8	10	5	5	9	5	440	172	267	39.7	57	33.4	117	43.9																																																																														
令和	1月	16	3	13	13	5	0	433	156	277	178	41.1	59	37.8	119	43.0	8	7	1	11	10	430	261	159	37.0	52	30.8	107	41.0	5	4	1	19	12	416	255	150	36.1	49	30.4	101	39.6	33	25	8	18	8	431	162	269	40.6	61	37.7	114	42.4	26	9	17	13	9	444	179	265	39.6	58	32.4	118	44.5	5	1	4	9	0	440	180	260	39.1	58	32.2	114	43.8	13	3	10	7	4	446	179	267	40.1	58	32.4	121	45.3	4	4	0	0	0	450	182	268	40.2	60	33.0	121	45.1	3	3	0	5	3	448	165	283	44.4	65	39.4	134	47.3	5	1	4	1	0	452	181	271	39.8	58	32.0	122	45.0	0	0	0	1	1	451	181	270	39.7	58	32.0	121	44.8	3	3	0	19	10	435	175	260	39.1	53	30.3	117	45.0

年	月	増加常用労働者数						減少常用労働者数						期間末常用労働者数						(うちパートタイム労働者数及びパートタイム労働者比率)																																																																																																																																											
		計			男			女			計			男			女			計			男			女			計			男			女																																																																																																																												
		人	人	人	人	人	人	人	人	人	人	人	人	人	人	人	人	人	人	人	人	人	人	人	人	人	人	人	人	人	人	人	人	人	人	人	人	人	人	人																																																																																																																							
平成30年	平均	35	24	11	32	24	9	1,928	1,542	386	150	7.7	103	6.7	47	12.1	94	62	33	102	67	310	638	310	14.0	196	12.9	114	16.5	43	28	16	79	46	1,654	435	157	8.9	92	7.2	65	13.5	15	3	12	11	7	1,462	357	57	3.9	16	1.4	41	11.4	11	7	4	13	8	1,368	470	160	11.7	27	3.0	133	28.4	12	5	8	11	4	1,336	826	248	18.5	45	5.4	203	39.6																																																																														
令和	1月	20	0	20	12	4	8	1,341	826	515	240	17.9	48	5.8	192	37.3	4	0	4	8	4	1,337	822	240	18.0	48	5.8	192	37.3	4	4	0	24	12	1,317	503	240	18.2	48	5.9	192	38.2	44	28	16	40	16	1,321	495	236	17.9	44	5.3	192	38.8	20	4	16	8	8	1,333	511	248	18.6	44	5.4	204	39.9	8	0	8	8	0	1,333	511	244	18.3	40	4.9	204	39.9	8	4	4	4	4	1,337	822	248	18.5	40	4.9	208	40.4	0	0	0	8	0	1,329	822	240	18.1	40	4.9	200	39.4	8	0	8	0	0	1,337	822	248	18.5	40	4.9	208	40.4	12	12	0	0	0	1,349	834	256	19.0	48	5.8	208	40.4	16	4	12	8	4	1,357	834	264	19.5	48	5.8	216	41.3	4	0	4	8	0	1,353	834	264	19.5	48	5.8	216	41.6

第7-2表 産業、性別常用労働者数及びパートタイム労働者比率 (事業所規模30人以上)

[M 宿泊業, 飲食サービス業]

年 月	増加常用労働者数						減少常用労働者数						期間末常用労働者数						(うちパートタイム労働者数及びパートタイム労働者比率)					
	男			女			男			女			男			女			男			女		
	計	人	%	計	人	%	計	人	%	計	人	%	計	人	%	計	人	%	計	人	%	計	人	%
平成30年平均	175	81	46	94	121	192	71	2,761	3,857	3,613	54.6	972	35.2	2,641	68.4									
令和元	271	94	82	177	159	235	76	1,880	5,077	5,298	76.2	962	51.1	4,336	85.4									
2	176	60	106	115	204	204	68	1,820	4,476	4,953	78.7	1,102	60.6	3,851	86.0									
3	195	69	148	126	225	225	74	1,817	3,916	4,486	78.3	1,213	66.8	3,273	83.6									
4	172	64	108	108	160	160	71	1,847	3,772	3,965	70.5	1,014	54.9	2,951	78.2									
5	189	74	115	115	160	160	63	1,894	4,073	4,041	67.7	959	50.6	3,082	75.7									
令和5年1月	164	46	118	139	139	139	59	1,864	3,968	4,027	69.1	926	49.7	3,101	78.2									
2	115	82	33	165	165	165	71	1,875	3,907	3,963	68.5	937	50.0	3,026	77.5									
3	247	106	141	141	141	141	70	1,888	4,015	4,023	68.3	952	50.8	3,071	76.5									
4	398	148	250	329	329	329	134	1,886	4,071	3,938	66.1	931	49.4	3,007	73.9									
5	197	49	148	130	130	130	60	1,874	4,150	4,022	66.8	937	50.0	3,085	74.3									
6	133	49	84	99	99	99	35	1,889	4,169	4,065	67.1	938	49.7	3,127	75.0									
7	145	60	85	215	215	215	49	1,899	4,089	3,979	66.4	934	49.2	3,045	74.5									
8	112	49	63	166	166	166	70	1,852	4,082	3,952	66.6	913	49.3	3,039	74.4									
9	106	53	53	170	170	170	60	1,846	4,024	3,929	66.9	909	49.2	3,020	75.0									
10	271	88	183	138	138	138	32	1,902	4,101	4,099	68.3	983	51.7	3,116	76.0									
11	186	77	109	81	81	81	39	1,940	4,168	4,192	68.6	1,018	52.5	3,174	76.2									
12	193	80	113	150	150	150	49	2,026	4,125	4,304	70.0	1,126	55.6	3,178	77.0									

[N 生活関連サービス業, 娯楽業]

年 月	増加常用労働者数						減少常用労働者数						期間末常用労働者数						(うちパートタイム労働者数及びパートタイム労働者比率)					
	男			女			男			女			男			女			男			女		
	計	人	%	計	人	%	計	人	%	計	人	%	計	人	%	計	人	%	計	人	%	計	人	%
平成30年平均	67	22	45	73	40	2,986	1,465	1,520	774	25.9	317	21.6	457	30.0										
令和元	81	32	49	87	48	2,882	1,461	1,421	860	29.8	318	21.7	542	38.2										
2	32	12	20	62	40	2,628	646	1,983	1,534	58.4	103	16.0	1,431	72.3										
3	42	13	29	29	29	2,701	614	2,088	1,802	66.7	150	24.4	1,652	79.1										
4	24	12	12	39	19	2,258	873	1,385	864	38.2	245	28.1	619	44.6										
5	91	46	44	32	18	2,490	928	1,560	1,302	52.5	300	32.4	1,002	64.3										
令和5年1月	14	14	0	10	9	2,175	694	1,481	1,269	58.3	221	31.8	1,048	70.8										
2	28	12	16	9	9	2,194	766	1,428	1,226	55.9	242	31.6	984	68.9										
3	353	145	208	22	21	2,525	910	1,615	1,357	53.7	305	33.5	1,052	65.1										
4	22	13	9	65	37	2,482	894	1,588	1,324	53.3	305	34.1	1,019	64.2										
5	24	24	0	53	0	2,453	918	1,535	1,304	53.2	329	35.8	975	63.5										
6	56	20	36	48	8	2,461	899	1,562	1,296	52.7	309	34.4	987	63.2										
7	24	12	12	53	29	2,432	881	1,551	1,292	53.1	301	34.2	991	63.9										
8	194	146	48	37	0	2,589	1,027	1,562	1,303	50.3	317	30.9	986	63.1										
9	0	0	0	28	28	2,561	999	1,562	1,291	50.4	305	30.5	986	63.1										
10	17	17	0	12	12	2,566	1,004	1,562	1,295	50.5	309	30.8	986	63.1										
11	24	24	0	29	9	2,561	1,019	1,542	1,307	51.0	325	31.9	982	63.7										
12	331	129	202	20	20	2,872	1,128	1,744	1,356	47.2	333	29.5	1,023	58.7										

第7-2表 産業、性別常用労働者数及びパートタイム労働者比率 (事業所規模30人以上)

[O 教育, 学習支援業]

年	増加常用労働者数						減少常用労働者数						期間末常用労働者数						(うちパートタイム労働者数及びパートタイム労働者比率)					
	男			女			男			女			男			女			男			女		
	計	人	%	計	人	%	計	人	%	計	人	%	計	人	%	計	人	%	計	人	%	計	人	%
平成30年平均	430	177	254	385	138	247	12,404	5,941	6,464	2,558	20.6	574	9.6	1,984	30.6									
令和元	490	142	348	458	190	268	13,014	4,899	8,115	2,017	15.4	590	12.0	1,427	17.5									
2	290	86	204	300	43	257	13,220	4,631	8,590	1,573	11.9	219	4.7	1,354	15.8									
3	170	45	125	167	88	78	11,907	4,568	7,340	1,136	9.4	106	2.3	1,030	13.9									
4	445	225	220	156	95	61	15,986	7,515	8,471	1,003	6.3	472	6.3	531	6.3									
5	224	99	125	209	78	131	16,776	8,660	8,116	1,658	9.9	567	6.6	1,091	13.5									
令和5年	84	48	36	12	0	12	16,958	8,997	7,961	1,573	9.3	554	6.2	1,019	12.8									
2	12	0	12	0	0	0	16,970	8,997	7,973	1,573	9.3	554	6.2	1,019	12.8									
3	198	53	145	1,222	552	670	15,946	7,352	8,594	1,514	9.5	534	7.3	980	11.4									
4	1,617	982	635	868	292	576	16,695	8,042	8,653	1,665	10.0	629	7.8	1,036	12.0									
5	52	0	52	121	0	121	16,626	8,041	8,585	1,677	10.1	629	7.8	1,048	12.2									
6	106	0	106	24	12	12	16,708	8,030	8,678	1,712	10.2	617	7.7	1,095	12.6									
7	142	0	142	94	0	94	16,756	8,030	8,726	1,712	10.2	617	7.7	1,095	12.5									
8	36	36	0	0	0	0	16,792	9,275	7,517	1,642	9.8	540	5.8	1,102	14.7									
9	204	25	179	72	0	72	16,924	9,300	7,624	1,714	10.1	540	5.8	1,174	15.4									
10	24	12	12	12	12	0	16,936	9,299	7,637	1,714	10.1	540	5.8	1,174	15.4									
11	0	0	0	0	0	0	16,936	9,299	7,637	1,714	10.1	540	5.8	1,174	15.4									
12	215	36	179	84	72	12	17,067	9,263	7,804	1,678	9.8	504	5.4	1,174	15.0									

[P 医療, 福祉]

年	増加常用労働者数						減少常用労働者数						期間末常用労働者数						(うちパートタイム労働者数及びパートタイム労働者比率)					
	男			女			男			女			男			女			男			女		
	計	人	%	計	人	%	計	人	%	計	人	%	計	人	%	計	人	%	計	人	%	計	人	%
平成30年平均	743	180	563	673	230	443	45,255	12,079	33,177	7,241	16.0	1,108	9.2	6,133	18.5									
令和元	666	197	469	597	166	432	46,359	11,748	34,610	8,940	19.3	1,602	13.6	7,338	21.2									
2	909	241	667	792	218	574	47,737	11,842	35,894	9,867	20.7	1,830	15.4	8,037	22.4									
3	676	152	523	630	155	475	48,295	12,127	36,168	9,792	20.3	1,660	13.7	8,132	22.5									
4	522	108	414	475	98	376	48,569	11,864	36,705	10,401	21.4	1,400	11.8	9,001	24.5									
5	573	132	442	609	150	459	48,156	11,892	36,265	9,823	20.4	997	8.4	8,826	24.3									
令和5年	271	96	175	451	173	278	48,663	12,119	36,544	9,982	20.5	1,023	8.4	8,959	24.5									
2	165	20	145	330	19	311	48,498	12,159	36,339	10,001	20.6	1,028	8.5	8,973	24.7									
3	225	70	155	1,353	395	958	47,370	11,835	35,535	9,575	20.2	1,005	8.5	8,570	24.1									
4	2,384	729	1,655	1,738	510	1,228	48,016	12,012	36,004	9,408	19.6	940	7.8	8,468	23.5									
5	681	65	616	806	286	520	47,891	11,833	36,058	9,367	19.6	890	7.5	8,477	23.5									
6	462	29	433	455	97	358	47,898	11,715	36,183	9,566	20.0	933	8.0	8,633	23.9									
7	577	106	471	532	69	463	47,943	11,755	36,188	9,791	20.4	999	8.5	8,792	24.3									
8	405	82	323	221	50	171	48,127	11,787	36,340	9,912	20.6	1,001	8.5	8,911	24.5									
9	365	112	253	360	36	324	48,132	11,863	36,269	9,856	20.5	981	8.3	8,875	24.5									
10	616	169	447	440	88	352	48,309	11,946	36,362	9,984	20.7	1,035	8.7	8,949	24.6									
11	514	27	487	213	30	183	48,609	11,828	36,781	10,298	21.2	1,070	9.0	9,228	25.1									
12	216	74	142	403	42	361	48,422	11,847	36,575	10,129	20.9	1,054	8.9	9,075	24.8									

第7-2表 産業、性別常用労働者数及びパートタイム労働者比率 (事業所規模30人以上)

[Q 複合サービス事業]

年	月	増加常用労働者数						減少常用労働者数						期間末常用労働者数						(うちパートタイム労働者数及びパートタイム労働者比率)																																																																																																																																																																	
		男			女			計			男			女			計			男			女			計			男			女			計																																																																																																																																																		
		人	%	比率	人	%	比率	人	%	比率	人	%	比率	人	%	比率	人	%	比率	人	%	比率	人	%	比率	人	%	比率	人	%	比率	人	%	比率																																																																																																																																																			
平成 令和	30 元	121	79	42	124	83	41	3,757	2,342	1,414	883	23.5	513	21.8	370	26.2	57	39	18	84	57	27	3,496	2,399	1,097	893	25.5	556	23.2	337	30.6	60	41	19	57	37	21	3,387	2,208	1,178	224	6.6	126	5.7	98	8.4	48	31	16	55	36	19	3,359	2,469	889	248	7.4	161	6.5	87	9.9	37	20	17	56	38	18	2,753	1,700	1,053	241	8.8	118	7.0	123	11.6	37	26	12	58	32	26	2,480	1,689	792	224	9.0	108	6.4	116	14.7																																																																																										
		3	3	0	25	5	20	2,660	1,739	921	249	9.4	130	7.5	119	12.9	5	5	0	32	32	0	2,633	1,712	921	241	9.2	122	7.1	119	12.9	35	16	19	33	33	0	2,635	1,695	940	231	8.8	112	6.6	119	12.7	246	187	59	463	225	238	2,418	1,661	757	212	8.8	102	6.1	110	14.5	12	9	3	11	7	4	2,419	1,675	744	214	8.8	102	6.1	112	15.1	30	23	7	28	13	15	2,421	1,685	736	228	9.4	116	6.9	112	15.2	14	14	0	16	11	5	2,419	1,675	744	225	9.3	113	6.7	112	15.1	33	23	10	22	19	3	2,430	1,680	750	214	8.8	97	5.8	117	15.6	19	16	3	23	13	10	2,426	1,683	743	216	8.9	100	5.9	116	15.6	17	3	14	18	12	6	2,425	1,677	748	207	8.5	96	5.7	111	14.8	35	26	9	13	8	5	2,447	1,694	753	221	9.0	101	6.0	120	15.9	0	0	0	11	11	0	2,436	1,685	751	221	9.1	101	6.0	120	16.0

[R サービス業 (他に分類されないもの)]

年	月	増加常用労働者数						減少常用労働者数						期間末常用労働者数						(うちパートタイム労働者数及びパートタイム労働者比率)																																																																							
		男			女			計			男			女			計			男			女			計			男			女			計																																																								
		人	%	比率	人	%	比率	人	%	比率	人	%	比率	人	%	比率	人	%	比率	人	%	比率	人	%	比率	人	%	比率	人	%	比率	人	%	比率																																																									
平成 令和	30 元	318	136	182	273	121	151	12,712	6,132	6,580	4,131	32.5	904	14.8	3,227	49.2	379	196	183	357	183	175	14,455	7,740	6,714	4,217	29.2	1,163	15.0	3,054	45.5	332	148	185	318	138	180	14,534	7,299	7,235	3,454	23.8	856	11.8	2,598	35.9	399	193	207	376	160	216	14,098	7,710	6,388	2,877	20.4	767	10.0	2,110	33.0	414	193	221	357	176	181	16,388	8,020	8,367	3,356	20.5	845	10.5	2,511	30.0	436	219	217	475	241	234	16,563	8,181	8,382	2,790	16.8	698	8.5	2,092	24.9
		376	171	205	410	167	243	16,803	8,399	8,404	2,877	17.1	828	9.9	2,049	24.4	421	183	238	396	199	197	16,828	8,388	8,440	2,867	17.0	809	9.6	2,058	24.4	368	183	185	565	232	333	16,631	8,237	8,394	2,913	17.5	778	9.4	2,135	25.4	786	370	416	742	504	238	16,675	8,249	8,426	2,633	15.8	623	7.6	2,010	23.9	399	193	206	395	165	230	16,679	8,123	8,556	2,799	16.8	614	7.6	2,185	25.5															
		423	224	199	466	221	245	16,636	8,277	8,359	2,635	15.8	627	7.6	2,008	24.0	393	182	211	554	257	297	16,475	8,050	8,425	2,821	17.1	638	7.9	2,183	25.9	444	214	230	419	211	208	16,500	8,199	8,301	2,651	16.1	643	7.8	2,008	24.2	340	164	176	477	264	213	16,363	7,881	8,482	2,909	17.8	650	8.2	2,259	26.6																														
		415	219	196	445	208	237	16,333	8,106	8,227	2,651	16.2	624	7.7	2,027	24.6	455	300	155	326	175	151	16,462	8,090	8,372	2,962	18.0	776	9.6	2,186	26.1	407	219	188	504	289	215	16,365	8,168	8,197	2,764	16.9	770	9.4	1,994	24.3																																													

第7-2表 産業、性別常用労働者数及びパートタイム労働者比率 (事業所規模30人以上)

[E09, 10 食料品, 飲料・たばこ・飼料製造業]

年	月	増加常用労働者数						減少常用労働者数						期間末常用労働者数						(うちパートタイム労働者数及びパートタイム労働者比率)										
		男			女			男			女			男			女			男			女							
		人	計	%	人	計	%	人	計	%	人	計	%	人	計	%	人	計	%	人	計	%	人	計	%					
平成30年平均		134	61	73	153	81	40	38	40	81	153	81	40	36	45	11,852	5,345	6,507	3,629	3,629	30.6	834	2,795	43.0	1,359	13.2	226	4.9	1,133	20.2
令和2		115	41	74	99	105	3	30	3	105	99	105	3	44	61	11,780	5,282	6,498	3,565	3,565	30.3	853	2,712	41.7	883	8.5	88	1.9	795	13.8
3		114	47	67	113	112	74	93	74	112	113	112	57	57	55	11,835	5,317	6,518	3,590	3,590	30.3	872	2,718	41.7	3,223	31.1	538	13.5	2,685	42.3
4		153	54	99	138	233	160	251	160	233	233	128	105	128	105	12,013	5,446	6,567	3,626	3,626	30.2	898	2,728	41.5	3,667	34.5	626	16.0	3,041	45.2
5		170	65	105	172	241	174	74	174	241	241	113	128	113	128	12,020	5,419	6,601	3,696	3,696	30.7	920	2,778	42.1	3,576	30.2	856	16.6	2,720	40.9
		202	81	121	159	172	121	81	121	159	159	67	92	67	92	12,031	5,409	6,622	3,734	3,734	31.0	892	2,842	42.9	3,734	31.0	892	16.5	2,842	42.9
令和5年	1月	78	38	40	81	81	40	38	40	81	81	45	36	44	11,852	5,345	6,507	3,629	3,629	30.6	834	2,795	43.0	3,629	30.6	834	15.6	2,795	43.0	
	2月	33	30	3	105	105	3	30	3	105	105	61	44	44	11,780	5,282	6,498	3,565	3,565	30.3	853	2,712	41.7	3,565	30.3	853	16.1	2,712	41.7	
	3月	167	93	74	112	112	74	93	74	112	112	55	57	57	11,835	5,317	6,518	3,590	3,590	30.3	872	2,718	41.7	3,590	30.3	872	16.4	2,718	41.7	
	4月	411	251	160	233	233	160	251	160	233	233	105	128	105	12,013	5,446	6,567	3,626	3,626	30.2	898	2,728	41.5	3,626	30.2	898	16.5	2,728	41.5	
	5月	248	74	174	241	241	174	74	174	241	241	113	128	113	12,020	5,419	6,601	3,696	3,696	30.7	920	2,778	42.1	3,696	30.7	920	16.9	2,778	42.1	
	6月	163	89	74	170	170	74	89	74	170	170	99	99	99	12,013	5,414	6,599	3,716	3,716	30.9	920	2,796	42.4	3,716	30.9	920	17.0	2,796	42.4	
	7月	139	75	64	161	161	64	75	64	161	161	58	58	58	11,991	5,434	6,557	3,625	3,625	30.2	883	2,742	41.8	3,625	30.2	883	16.2	2,742	41.8	
	8月	239	56	183	161	161	183	56	183	161	161	48	48	48	12,069	5,443	6,626	3,719	3,719	30.8	876	2,843	42.9	3,719	30.8	876	16.1	2,843	42.9	
	9月	132	72	60	179	179	60	72	60	179	179	50	50	50	12,022	5,463	6,559	3,680	3,680	30.6	895	2,785	42.5	3,680	30.6	895	16.4	2,785	42.5	
	10月	271	62	209	225	225	62	62	209	225	95	130	130	95	12,068	5,430	6,638	3,852	3,852	31.9	924	2,928	44.1	3,852	31.9	924	17.0	2,928	44.1	
	11月	392	81	311	123	123	81	311	123	123	123	85	85	85	12,337	5,458	6,879	4,066	4,066	33.0	917	3,149	45.8	4,066	33.0	917	16.8	3,149	45.8	
	12月	152	51	101	113	113	51	101	113	113	79	79	79	79	12,376	5,461	6,915	4,050	4,050	32.7	915	3,135	45.3	4,050	32.7	915	16.8	3,135	45.3	

[E11 繊維工業]

年	月	増加常用労働者数						減少常用労働者数						期間末常用労働者数						(うちパートタイム労働者数及びパートタイム労働者比率)									
		男			女			男			女			男			女			男			女						
		人	計	%	人	計	%	人	計	%	人	計	%	人	計	%	人	計	%	人	計	%	人	計	%	人	計	%	人
平成30年平均		31	1	29	60	35	7	24	35	60	35	8	8	52	4,722	690	4,031	363	363	7.7	56	307	7.6	422	9.7	47	8.1	375	10.1
令和2		51	2	49	53	10	7	69	10	53	49	8	8	46	4,348	641	3,706	422	422	9.7	47	375	10.1	236	9.3	35	6.9	201	9.9
3		11	4	7	53	53	2	7	53	53	3	3	16	2,536	502	2,035	236	236	9.3	35	307	10.1	534	12.8	42	7.8	492	13.5	
4		33	2	31	44	44	2	31	44	44	4	4	40	4,176	532	3,646	534	534	12.8	42	307	10.1	538	15.5	27	5.7	511	17.1	
5		51	5	47	42	42	5	47	42	42	8	8	34	3,507	604	2,904	327	327	9.3	14	313	10.8	538	15.5	27	5.7	511	17.1	
令和5年	1月	31	7	24	35	35	7	24	35	35	0	0	35	3,426	634	2,792	365	365	10.7	21	344	12.3	365	10.7	21	3.3	344	12.3	
	2月	76	7	69	10	10	7	69	10	10	7	7	3	3,492	634	2,858	365	365	10.5	21	344	12.0	365	10.5	21	3.3	344	12.0	
	3月	112	7	105	49	49	7	105	49	49	7	7	42	3,555	635	2,920	359	359	10.1	14	345	11.8	359	10.1	14	2.2	345	11.8	
	4月	41	7	34	101	101	7	34	101	101	21	21	80	3,495	621	2,874	345	345	9.9	14	331	11.5	345	9.9	14	2.3	331	11.5	
	5月	55	0	55	31	31	0	55	31	31	10	10	21	3,519	608	2,911	333	333	9.5	14	319	11.0	333	9.5	14	2.3	319	11.0	
	6月	75	0	75	66	66	0	75	66	66	3	3	63	3,528	605	2,923	336	336	9.5	14	322	11.0	336	9.5	14	2.3	322	11.0	
	7月	52	3	49	66	66	3	49	66	66	0	0	66	3,514	608	2,906	323	323	9.2	14	309	10.6	323	9.2	14	2.3	309	10.6	
	8月	10	0	10	28	28	0	10	28	28	3	3	25	3,496	574	2,922	304	304	8.7	12	292	10.0	304	8.7	12	2.1	292	10.0	
	9月	10	3	7	42	42	3	7	42	42	14	14	28	3,464	594	2,870	309	309	8.9	14	295	10.3	309	8.9	14	2.4	295	10.3	
	10月	56	14	42	7	7	14	42	7	7	0	0	7	3,513	571	2,942	308	308	8.8	14	294	10.0	308	8.8	14	2.5	294	10.0	
	11月	66	6	60	32	32	6	60	32	32	6	6	26	3,547	576	2,971	282	282	8.0	6	276	9.3	282	8.0	6	1.0	276	9.3	
	12月	31	0	31	38	38	0	31	38	38	24	24	14	3,540	586	2,954	289	289	8.2	7	282	9.5	289	8.2	7	1.2	282	9.5	

第7-2表 産業、性別常用労働者数及びパートタイム労働者比率 (事業所規模30人以上)

[E13 家具・装備品製造業]

年	月	増加常用労働者数				減少常用労働者数				期間末常用労働者数				(うちパートタイム労働者数及びパートタイム労働者比率)			
		男		女		男		女		男		女		男		女	
		人	%	人	%	人	%	人	%	人	%	人	%	人	%	人	%
平成30年 令和元	1	7	5	2	8	6	873	206	2	1,079	873	206	2.6	2.3	20	9	4.2
	2	7	5	1	7	5	869	207	2	1,077	869	207	3.0	2.2	19	14	6.6
	3	6	4	2	8	6	797	269	1	1,066	797	269	4.7	2.7	21	29	10.7
	4	6	4	2	7	5	716	341	2	1,056	716	341	7.6	3.8	27	53	15.6
	5	8	6	2	9	6	697	271	3	968	697	271	5.8	3.2	23	33	12.3
令和5年	1	8	5	3	6	4	732	250	2	982	732	250	3.8	1.9	14	24	9.6
	2	2	2	0	4	4	720	243	0	963	720	243	3.7	1.5	11	25	10.3
	3	5	4	1	3	3	713	252	0	965	713	252	4.0	1.7	12	27	10.7
	4	13	6	7	6	6	721	251	0	972	721	251	3.8	1.7	12	25	10.0
	5	35	25	10	21	9	737	249	12	986	737	249	4.0	2.0	15	24	9.6
	6	3	3	0	5	0	739	245	5	984	739	245	3.6	1.8	13	22	9.0
	7	7	3	4	0	0	741	250	0	991	741	250	3.5	1.8	13	22	8.8
	8	1	1	1	2	1	741	249	1	990	741	249	3.5	1.8	13	22	8.8
	9	2	0	2	8	5	737	247	3	984	737	247	3.7	1.6	12	24	9.7
	10	4	1	3	3	3	734	251	0	985	734	251	3.7	1.6	12	24	9.6
	11	13	4	9	10	4	734	254	6	988	734	254	3.9	2.0	15	24	9.4
	12	1	1	0	6	5	730	253	1	983	730	253	4.0	2.1	15	24	9.5
		14	12	2	6	6	737	254	0	991	737	254	4.3	2.6	19	24	9.4

[E15 印刷・関連連業]

年	月	増加常用労働者数				減少常用労働者数				期間末常用労働者数				(うちパートタイム労働者数及びパートタイム労働者比率)			
		男		女		男		女		男		女		男		女	
		人	%	人	%	人	%	人	%	人	%	人	%	人	%	人	%
平成30年 令和元	1	9	6	3	9	7	913	372	2	1,285	913	372	3.9	0.4	4	46	12.4
	2	7	4	3	8	6	757	508	2	1,265	757	508	9.3	2.3	18	99	19.6
	3	3	2	2	10	5	739	488	5	1,226	739	488	10.3	1.6	12	114	23.4
	4	2	1	2	18	8	624	459	10	1,082	624	459	7.3	1.2	7	73	15.6
	5	4	2	2	4	3	621	277	1	898	621	277	3.1	2.6	16	12	4.2
令和5年	1	9	4	6	8	5	513	374	4	887	513	374	9.7	5.0	26	61	16.1
	2	8	4	4	34	13	516	349	21	865	516	349	9.0	5.0	26	52	14.9
	3	2	0	2	2	2	513	352	0	865	513	352	9.1	4.7	24	55	15.6
	4	3	3	0	6	6	511	351	0	862	511	351	9.5	5.3	27	55	15.7
	5	33	11	22	21	9	513	361	12	874	513	361	8.5	5.1	26	48	13.3
	6	4	4	4	9	7	508	361	2	869	508	361	7.9	4.1	21	48	13.3
	7	30	13	17	0	0	521	378	0	899	521	378	9.7	5.0	26	61	16.1
	8	8	2	6	5	2	522	380	3	902	522	380	9.6	5.0	26	61	16.1
	9	4	2	2	7	4	520	379	3	899	520	379	9.7	5.0	26	61	16.1
	10	12	2	10	7	7	515	389	0	904	515	389	10.4	5.2	27	67	17.2
	11	3	0	3	5	2	495	407	3	902	495	407	11.5	5.1	25	79	19.4
	12	2	0	2	2	2	512	390	0	902	512	390	10.6	5.3	27	69	17.7
		4	2	2	2	0	514	390	2	904	514	390	11.1	5.6	29	71	18.2

第7-2表 産業、性別常用労働者数及びパートタイム労働者比率 (事業所規模30人以上)

[E21 窯業・土石製品製造業]

年	月	増加常用労働者数				減少常用労働者数				期間末常用労働者数				(うちパートタイム労働者数及びパートタイム労働者比率)			
		男		女		男		女		男		女		男		女	
		人	%	人	%	人	%	人	%	人	%	人	%	人	%	人	%
平成30年平均	元	10	8	2	13	12	2	3,194	2,813	381	23	0.7	15	0.5	8	2.1	
	2	26	20	6	19	17	2	3,242	2,790	452	31	1.0	17	0.6	14	3.0	
	3	18	15	3	24	22	2	3,256	2,781	475	59	1.8	50	1.8	9	1.8	
	4	19	17	2	28	26	2	3,179	2,657	521	106	3.3	98	3.7	8	1.5	
	5	10	9	1	14	13	1	2,019	1,727	292	82	4.1	37	2.2	45	15.5	
令和5年	1月	29	18	11	30	23	7	2,709	2,191	519	57	2.1	29	1.3	28	5.4	
	2月	15	0	15	18	18	0	2,708	2,189	519	50	1.8	25	1.1	25	4.8	
	3月	19	17	2	21	7	14	2,706	2,216	490	55	2.0	30	1.4	25	5.1	
	4月	34	17	17	30	23	7	2,710	2,211	499	55	2.0	30	1.4	25	5.0	
	5月	18	12	6	76	69	7	2,652	2,154	498	54	2.0	29	1.3	25	5.0	
	6月	89	58	31	12	4	8	2,729	2,209	520	61	2.2	29	1.3	32	6.2	
	7月	21	9	12	27	14	13	2,723	2,205	518	61	2.2	29	1.3	32	6.2	
	8月	36	22	14	17	10	7	2,742	2,217	525	61	2.2	29	1.3	32	6.1	
	9月	31	13	18	61	54	7	2,712	2,176	536	61	2.2	29	1.3	32	6.0	
	10月	29	22	7	31	21	10	2,710	2,181	529	61	2.3	29	1.3	32	6.0	
	11月	12	6	6	10	3	7	2,712	2,184	528	53	2.0	28	1.3	25	4.7	
	12月	21	14	7	24	24	0	2,709	2,174	535	53	2.0	28	1.3	25	4.7	
年平均		21	21	0	34	25	9	2,696	2,170	526	60	2.2	35	1.6	25	4.8	

[E24 金属製品製造業]

年	月	増加常用労働者数				減少常用労働者数				期間末常用労働者数				(うちパートタイム労働者数及びパートタイム労働者比率)			
		男		女		男		女		男		女		男		女	
		人	%	人	%	人	%	人	%	人	%	人	%	人	%	人	%
平成30年平均	元	22	17	5	20	17	3	1,817	1,463	354	17	0.9	11	0.8	6	1.7	
	2	22	14	7	16	8	8	2,570	2,039	531	67	2.6	35	1.7	32	6.0	
	3	12	5	7	18	10	9	2,566	1,875	690	103	4.0	65	3.4	38	5.5	
	4	20	15	5	19	16	3	2,572	1,856	716	99	3.9	77	4.1	22	3.1	
	5	42	23	19	33	21	12	2,959	1,966	994	200	6.8	102	5.2	98	9.9	
令和5年	1月	15	13	2	21	15	6	2,957	2,304	654	93	3.2	51	2.2	42	6.4	
	2月	57	57	0	21	21	0	3,037	2,378	659	96	3.2	54	2.3	42	6.4	
	3月	0	0	0	0	0	0	3,037	2,376	661	96	3.2	54	2.3	42	6.4	
	4月	11	0	11	76	54	22	2,972	2,217	755	172	5.8	97	4.4	75	9.9	
	5月	27	12	15	28	22	6	2,971	2,314	657	76	2.6	41	1.8	35	5.3	
	6月	10	10	0	6	6	0	2,975	2,318	657	70	2.4	35	1.5	35	5.3	
	7月	6	6	0	39	27	12	2,942	2,297	645	70	2.4	35	1.5	35	5.4	
	8月	6	6	0	12	12	0	2,936	2,291	645	70	2.4	35	1.5	35	5.4	
	9月	6	6	0	21	15	6	2,921	2,282	639	76	2.6	41	1.8	35	5.5	
	10月	42	42	0	37	15	22	2,926	2,313	613	83	2.8	47	2.0	36	5.9	
	11月	0	0	0	9	9	0	2,926	2,235	691	154	5.3	88	3.9	66	9.6	
	12月	12	12	0	6	6	0	2,917	2,302	615	78	2.7	42	1.8	36	5.9	
年平均		12	12	0	6	6	2,923	2,314	609	78	2.7	42	1.8	36	5.9		

第7-2表 産業、性別常用労働者数及びパートタイム労働者比率（事業所規模30人以上）

[E25 はん用機械器具製造業]

年	月	増加常用労働者数				減少常用労働者数				期間末常用労働者数				(うちパートタイム労働者数及びパートタイム労働者比率)			
		計	男	女	人	計	男	女	人	計	男	女	人	計	男	女	人
平成30年平均 令和元	2	42	29	12	12	20	9	12	2,650	1,862	785	199	7.5	3	0.2	196	24.9
		8	6	2	8	41	33	8	2,642	2,284	358	133	5.0	95	4.1	38	10.7
		7	5	2	7	32	28	5	1,941	1,716	224	18	0.9	7	0.4	11	4.9
		13	10	3	13	7	4	3	1,786	1,488	299	66	3.6	21	1.4	45	14.9
		14	9	4	14	13	9	4	1,837	1,539	297	76	4.1	22	1.4	54	18.2
令和5年	1月	14	10	3	14	9	8	1	1,894	1,576	317	83	4.4	25	1.6	58	18.3
		1	1	0	1	2	2	0	1,845	1,547	298	80	4.3	25	1.6	55	18.5
		21	21	0	21	20	15	5	1,846	1,553	293	80	4.3	25	1.6	55	18.8
		32	26	6	32	22	22	0	1,856	1,557	299	79	4.3	24	1.5	55	18.4
		22	21	1	22	6	6	0	1,872	1,572	300	78	4.2	23	1.5	55	18.3
		39	11	28	39	2	2	0	1,909	1,581	328	84	4.4	23	1.5	61	18.6
		9	9	0	9	7	7	0	1,911	1,583	328	84	4.4	23	1.5	61	18.6
		16	16	0	16	8	8	0	1,919	1,591	328	84	4.4	23	1.4	61	18.6
		6	6	0	6	1	1	0	1,924	1,596	328	84	4.4	23	1.4	61	18.6
		3	3	0	3	6	6	0	1,921	1,593	328	84	4.4	23	1.4	61	18.6
		3	0	3	3	3	3	0	1,921	1,590	331	84	4.4	26	1.6	58	17.5
		7	7	0	7	26	20	6	1,902	1,577	325	88	4.6	30	1.9	58	17.8
3	3	0	3	7	7	0	1,898	1,573	325	88	4.6	30	1.9	58	17.8		

[E26 生産用機械器具製造業]

年	月	増加常用労働者数				減少常用労働者数				期間末常用労働者数				(うちパートタイム労働者数及びパートタイム労働者比率)			
		計	男	女	人	計	男	女	人	計	男	女	人	計	男	女	人
平成30年平均 令和元	2	81	57	24	24	59	39	20	7,428	6,265	1,163	221	3.0	93	1.5	128	11.0
		107	89	18	107	42	36	6	8,034	6,321	1,713	93	1.2	4	0.1	89	5.1
		45	41	4	45	42	32	10	8,320	6,694	1,626	81	1.0	7	0.1	74	4.2
		56	35	21	56	43	24	19	8,567	6,276	2,291	173	2.0	65	1.1	108	4.7
		60	42	18	60	47	34	13	9,791	7,557	2,235	219	2.3	123	1.6	96	4.3
令和5年	1月	88	60	28	28	63	46	17	10,012	7,413	2,599	264	2.6	147	2.0	117	4.5
		48	48	0	48	33	19	14	9,834	7,329	2,505	280	2.8	164	2.2	116	4.6
		55	0	55	55	45	45	0	9,844	7,280	2,564	280	2.8	164	2.3	116	4.5
		111	58	53	111	67	26	41	9,888	7,312	2,576	280	2.8	164	2.2	116	4.5
		188	130	58	188	87	80	7	9,989	7,366	2,623	256	2.6	139	1.9	117	4.5
		60	46	14	60	73	50	23	9,976	7,361	2,615	256	2.6	139	1.9	117	4.5
		52	38	14	52	58	51	7	9,970	7,348	2,622	256	2.6	139	1.9	117	4.5
		118	91	27	118	53	15	38	10,035	7,425	2,610	256	2.6	139	1.9	117	4.5
		79	74	5	79	44	12	32	10,070	7,486	2,584	256	2.5	139	1.9	117	4.5
		76	62	14	76	53	36	17	10,093	7,513	2,580	277	2.7	160	2.1	117	4.5
		138	97	41	138	63	51	12	10,168	7,559	2,609	256	2.5	139	1.8	117	4.5
		59	33	26	59	69	69	0	10,158	7,523	2,635	256	2.5	139	1.8	117	4.4
70	42	28	70	110	96	14	10,118	7,457	2,661	258	2.5	140	1.9	118	4.4		

第7-2表 産業、性別常用労働者数及びパートタイム労働者比率 (事業所規模30人以上)

[E28 電子部品・デバイス・電子回路製造業]

年	月	増加常用労働者数						減少常用労働者数						期間末常用労働者数						(うちパートタイム労働者数及びパートタイム労働者比率)					
		男		女		計	男		女		計	男		女		計	男		女		計	男		女	
		人	人	人	人		人	人	人	人		人	人	人	人		人	人	人	人		人	人	人	人
平成30年平均		64	47	16	59	40	7,810	7,038	2,771	239	15	2.4	0.2	8.1											
令和2		111	86	26	94	61	9,839	6,531	3,309	446	32	4.5	0.5	12.5											
3		155	123	32	142	115	10,338	7,896	2,442	290	30	2.8	0.4	10.6											
4		150	101	49	119	87	10,578	6,699	3,879	383	109	3.6	1.6	7.1											
5		144	93	51	137	95	12,917	8,288	4,629	374	94	2.9	1.1	6.0											
令和5		96	67	28	91	48	13,057	8,070	4,985	500	86	3.8	1.1	8.3											
1		106	81	25	154	115	12,928	7,834	5,094	551	112	4.3	1.4	8.6											
2		53	40	13	84	49	12,897	7,825	5,072	548	109	4.2	1.4	8.7											
3		288	249	39	36	34	13,149	8,040	5,109	543	106	4.1	1.3	8.6											
4		236	201	35	188	57	13,197	8,184	5,013	520	92	3.9	1.1	8.5											
5		52	35	17	57	26	13,192	8,193	4,999	516	88	3.9	1.1	8.6											
6		23	3	20	82	49	13,133	8,148	4,985	516	88	3.9	1.1	8.6											
7		76	46	30	137	74	13,072	8,122	4,950	495	77	3.8	0.9	8.4											
8		20	5	15	75	53	13,017	8,073	4,944	495	75	3.8	0.9	8.5											
9		77	42	35	76	21	13,018	8,095	4,923	468	75	3.6	0.9	8.0											
10		81	51	30	58	24	13,041	8,122	4,919	456	75	3.5	0.9	7.7											
11		33	21	12	75	33	12,999	8,110	4,889	454	75	3.5	0.9	7.8											
12		102	32	70	69	42	13,032	8,100	4,932	443	65	3.4	0.8	7.7											

[E29 電気機械器具製造業]

年	月	増加常用労働者数						減少常用労働者数						期間末常用労働者数						(うちパートタイム労働者数及びパートタイム労働者比率)					
		男		女		計	男		女		計	男		女		計	男		女		計	男		女	
		人	人	人	人		人	人	人	人		人	人	人	人		人	人	人	人		人	人	人	人
平成30年平均		47	18	29	57	23	4,925	2,352	2,573	512	45	10.4	1.9	18.2											
令和2		82	43	38	70	34	4,967	2,894	2,070	265	13	5.3	0.4	12.2											
3		40	21	19	57	36	4,757	3,033	1,724	307	39	6.4	1.3	15.5											
4		23	14	8	42	28	4,627	3,341	1,286	128	22	2.8	0.7	8.2											
5		25	17	8	47	42	3,785	2,839	947	125	42	3.3	1.5	8.8											
令和5		27	11	16	23	9	3,717	2,136	1,581	676	115	18.2	5.4	35.5											
1		6	6	0	19	6	3,665	2,048	1,617	744	114	20.3	5.6	39.0											
2		0	0	0	11	6	3,654	2,077	1,577	755	116	20.7	5.6	40.5											
3		22	0	22	10	10	3,666	2,130	1,536	673	110	18.4	5.2	36.7											
4		122	84	38	31	25	3,757	2,189	1,568	674	116	17.9	5.3	35.6											
5		31	12	19	37	12	3,751	2,189	1,562	649	116	17.3	5.3	34.1											
6		25	6	19	31	0	3,745	2,195	1,550	637	116	17.0	5.3	33.6											
7		25	0	25	43	31	3,727	2,164	1,563	656	116	17.6	5.4	34.5											
8		18	5	13	24	6	3,721	2,101	1,620	738	116	19.8	5.5	38.4											
9		24	6	18	27	5	3,718	2,103	1,615	740	116	19.9	5.5	38.6											
10		26	7	19	10	10	3,734	2,164	1,570	587	110	15.7	5.1	30.4											
11		6	0	6	0	0	3,740	2,164	1,576	587	110	15.7	5.1	30.3											
12		18	0	18	30	0	3,728	2,102	1,626	674	122	18.1	5.8	33.9											

第7-2表 産業、性別常用労働者数及びパートタイム労働者比率（事業所規模30人以上）

[E30 情報通信機械器具製造業]

年	月	増加常用労働者数						減少常用労働者数						期間末常用労働者数						(うちパートタイム労働者数及びパートタイム労働者比率)													
		男			女			男			女			男			女			男			女										
		計	人	%	計	人	%	計	人	%	計	人	%	計	人	%	計	人	%	計	人	%	計	人	%								
平成 令和	30年平均	40	23	17	10	27	17	3,278	2,335	943	24	0.7	9	0.4	15	1.6	15	7	8	8	22	14	17	10	3,327	2,206	1,121	13	0.4	6	0.3	7	0.6
		13	5	8	11	19	12	3,266	2,059	1,208	27	0.8	2	0.1	25	2.1	27	18	9	10	26	16	18	10	3,234	2,028	1,206	40	1.2	12	0.6	28	2.3
		19	12	7	7	19	13	3,697	2,678	1,019	45	1.2	6	0.5	32	3.1	21	11	10	6	25	18	11	7	3,673	2,599	1,074	39	1.0	19	0.8	20	1.8
		17	4	13	16	34	18	3,700	2,631	1,069	31	0.8	11	0.4	20	1.9	17	4	10	13	19	19	11	16	3,695	2,617	1,078	31	0.8	11	0.4	20	1.9
		63	49	14	14	45	31	3,718	2,652	1,066	39	1.0	20	0.8	19	1.8	4	4	4	4	19	12	11	6	3,700	2,629	1,071	37	1.0	18	0.7	19	1.8
令和	5年	22	8	14	13	53	40	3,687	2,620	1,067	39	1.1	20	0.8	19	1.8	8	4	4	2	40	38	39	2	3,655	2,586	1,069	39	1.1	20	0.8	19	1.8
		4	4	0	6	19	13	3,640	2,576	1,064	39	1.1	20	0.8	19	1.8	12	6	6	2	19	17	13	6	3,633	2,570	1,063	42	1.2	22	0.9	20	1.9
		46	21	25	4	16	12	3,663	2,579	1,084	42	1.1	22	0.9	20	1.8	12	4	8	17	21	4	4	17	3,654	2,579	1,075	42	1.1	22	0.9	20	1.9
		23	6	17	16	16	16	3,661	2,569	1,092	42	1.1	22	0.9	20	1.8	14	12	17	0	16	16	8	0	3,667	2,573	1,094	42	1.1	22	0.9	20	1.8
		31	11	19	11	31	18	3,700	2,631	1,069	31	0.8	11	0.4	20	1.9	17	4	10	13	19	19	11	16	3,695	2,617	1,078	31	0.8	11	0.4	20	1.9
		63	49	14	14	45	31	3,718	2,652	1,066	39	1.0	20	0.8	19	1.8	17	4	10	13	19	19	11	16	3,695	2,617	1,078	31	0.8	11	0.4	20	1.9
		12	6	17	16	16	16	3,661	2,569	1,092	42	1.1	22	0.9	20	1.8	12	6	6	2	19	17	13	6	3,633	2,570	1,063	42	1.2	22	0.9	20	1.9
		23	6	17	16	16	16	3,661	2,569	1,092	42	1.1	22	0.9	20	1.8	12	6	6	2	19	17	13	6	3,633	2,570	1,063	42	1.2	22	0.9	20	1.9
		37	34	34	9	68	59	5,073	4,573	500	67	1.3	34	0.7	33	6.6	12	14	17	0	16	16	8	0	3,667	2,573	1,094	42	1.1	22	0.9	20	1.8

[E31 輸送用機械器具製造業]

年	月	増加常用労働者数						減少常用労働者数						期間末常用労働者数						(うちパートタイム労働者数及びパートタイム労働者比率)													
		男			女			男			女			男			女			男			女										
		計	人	%	計	人	%	計	人	%	計	人	%	計	人	%	計	人	%	計	人	%	計	人	%								
平成 令和	30年平均	31	27	4	4	41	36	5,072	4,450	621	270	5.3	132	3.0	138	22.3	36	32	4	7	39	32	36	5	4,991	4,216	775	264	5.3	91	2.2	173	22.4
		26	12	14	9	31	22	4,828	3,609	1,219	172	3.6	5	0.1	167	13.7	26	18	8	9	34	25	22	9	4,828	3,609	1,219	172	3.6	5	0.1	167	13.7
		30	19	11	11	29	19	5,014	3,308	1,705	481	9.6	5	0.2	476	27.9	30	19	11	10	29	19	19	10	5,014	3,308	1,705	481	9.6	5	0.2	476	27.9
		46	42	4	4	45	40	5,119	4,610	509	80	1.6	35	0.7	45	8.8	46	42	4	5	45	40	40	5	5,119	4,610	509	80	1.6	35	0.7	45	8.8
		64	64	0	0	115	112	5,013	4,502	511	86	1.7	37	0.8	49	9.6	64	64	0	3	115	112	112	3	5,013	4,502	511	86	1.7	37	0.8	49	9.6
令和	5年	6	6	0	0	3	3	5,016	4,505	511	86	1.7	37	0.8	49	9.6	6	6	0	0	3	3	3	0	5,016	4,505	511	86	1.7	37	0.8	49	9.6
		50	37	13	18	18	15	5,048	4,527	521	89	1.8	37	0.8	52	10.0	50	37	13	13	18	15	15	3	5,048	4,527	521	89	1.8	37	0.8	52	10.0
		166	162	4	83	74	74	5,131	4,617	514	82	1.6	34	0.7	48	9.3	166	162	4	4	83	74	74	9	5,131	4,617	514	82	1.6	34	0.7	48	9.3
		29	26	3	3	35	31	5,125	4,612	513	82	1.6	34	0.7	48	9.4	29	26	3	3	35	31	31	4	5,125	4,612	513	82	1.6	34	0.7	48	9.4
		58	58	0	0	22	22	5,161	4,648	513	82	1.6	34	0.7	48	9.4	58	58	0	0	22	22	22	0	5,161	4,648	513	82	1.6	34	0.7	48	9.4
		34	34	0	0	12	12	5,183	4,682	501	82	1.6	34	0.7	48	9.6	34	34	0	12	12	12	12	0	5,183	4,682	501	82	1.6	34	0.7	48	9.6
		12	5	7	9	9	3	5,186	4,684	502	76	1.5	34	0.7	42	8.3	12	5	7	6	9	3	3	6	5,186	4,684	502	76	1.5	34	0.7	42	8.3
		69	65	4	4	40	39	5,215	4,710	505	76	1.5	34	0.7	42	8.3	69	65	4	1	40	39	39	1	5,215	4,710	505	76	1.5	34	0.7	42	8.3
		20	2	18	60	60	51	5,175	4,661	514	73	1.4	34	0.7	39	7.6	20	2	18	9	60	51	51	9	5,175	4,661	514	73	1.4	34	0.7	39	7.6
		5	5	0	0	76	68	5,104	4,598	506	73	1.4	34	0.7	39	7.7	5	5	0	8	76	68	68	8	5,104	4,598	506	73	1.4	34	0.7	39	7.7
		37	34	3	3	68	59	5,073	4,573	500	67	1.3	34	0.7	33	6.6	37	34	3	9	68	59	59	9	5,073	4,573	500	67	1.3	34	0.7	33	6.6

第7-2表 産業、性別常用労働者数及びパートタイム労働者比率（事業所規模30人以上）

[E32, 20 その他の製造業]

年	月	増加常用労働者数						減少常用労働者数						期間末常用労働者数						(うち)パートタイム労働者数及びパートタイム労働者比率					
		男			女			男			女			男			女			男			女		
		計	人	%	計	人	%	計	人	%	計	人	%	計	人	%	計	人	%	計	人	%	計	人	%
平成30年平均 令和	1	23	12	11	21	9	2,549	1,695	854	203	8.0	97	5.7	106	12.4										
	2	20	13	8	16	6	2,583	1,614	970	129	5.0	35	2.2	94	9.7										
	3	34	25	10	13	5	2,805	1,796	1,010	78	2.8	2	0.1	76	7.6										
	4	11	8	3	16	5	2,883	1,912	920	93	3.3	4	0.2	89	9.7										
	5	12	7	5	8	1	2,484	1,636	849	60	2.4	3	0.2	57	6.7										
令和5年	1	27	21	6	28	11	2,529	1,827	702	61	2.4	36	1.9	25	3.6										
	2	9	9	0	18	17	2,478	1,749	729	46	1.9	23	1.3	23	3.2										
	3	39	39	0	8	0	2,509	1,788	721	46	1.8	23	1.3	23	3.2										
	4	9	9	0	33	17	2,485	1,779	706	46	1.9	23	1.3	23	3.3										
	5	118	102	16	27	10	2,576	1,871	705	46	1.8	23	1.2	23	3.3										
	6	33	24	9	40	24	2,569	1,870	699	54	2.1	31	1.7	23	3.3										
	7	25	8	17	26	11	2,568	1,867	701	69	2.7	38	2.0	31	4.4										
	8	8	0	8	24	23	2,552	1,845	707	62	2.4	31	1.7	31	4.4										
	9	16	8	8	2	2	2,566	1,856	710	70	2.7	39	2.1	31	4.4										
	10	24	16	8	25	9	2,565	1,863	702	70	2.7	47	2.5	23	3.3										
	11	9	9	0	63	53	2,511	1,819	692	70	2.8	47	2.6	23	3.3										
	12	16	8	8	29	19	2,498	1,808	690	70	2.8	47	2.6	23	3.3										
		17	17	0	40	24	2,475	1,801	674	77	3.1	54	3.0	23	3.4										

[I-1 卸売業]

年	月	増加常用労働者数						減少常用労働者数						期間末常用労働者数						(うち)パートタイム労働者数及びパートタイム労働者比率					
		男			女			男			女			男			女			男			女		
		計	人	%	計	人	%	計	人	%	計	人	%	計	人	%	計	人	%	計	人	%	計	人	%
平成30年平均 令和	1	66	32	35	64	27	5,295	2,876	2,420	1,508	28.5	324	11.3	1,184	48.9										
	2	41	30	10	48	26	5,351	3,352	1,998	1,106	20.7	161	4.8	945	47.3										
	3	44	25	19	42	27	5,270	2,631	2,639	1,582	30.0	71	2.7	1,511	57.3										
	4	50	30	20	56	32	5,201	2,626	2,574	1,806	34.7	285	10.8	1,521	59.1										
	5	48	29	20	56	29	5,594	3,220	2,375	1,622	29.0	431	13.4	1,191	50.2										
令和5年	1	45	33	12	51	39	5,472	3,666	1,806	968	17.7	430	11.8	538	29.8										
	2	17	17	0	44	33	5,486	3,686	1,800	1,050	19.1	489	13.3	561	31.2										
	3	0	0	0	61	61	5,425	3,625	1,800	1,006	18.5	445	12.3	561	31.2										
	4	45	34	11	39	39	5,431	3,620	1,811	1,006	18.5	445	12.3	561	31.0										
	5	319	250	69	246	200	5,504	3,669	1,835	1,005	18.3	444	12.1	561	30.6										
	6	61	50	11	61	39	5,504	3,680	1,824	1,005	18.3	444	12.1	561	30.8										
	7	0	0	0	18	18	5,486	3,679	1,807	922	16.8	401	10.9	521	28.8										
	8	23	23	0	0	0	5,509	3,686	1,823	1,000	18.2	439	11.9	561	30.8										
	9	33	0	33	58	25	5,484	3,701	1,783	771	14.1	325	8.8	446	25.0										
	10	36	18	18	30	12	5,490	3,692	1,798	922	16.8	415	11.2	507	28.2										
	11	0	0	0	36	18	5,454	3,674	1,780	922	16.9	415	11.3	507	28.5										
	12	0	0	0	0	0	5,454	3,650	1,804	1,008	18.5	451	12.4	557	30.9										
		0	0	0	17	17	5,437	3,633	1,804	1,008	18.5	451	12.4	557	30.9										

第7-2表 産業、性別常用労働者数及びパートタイム労働者比率（事業所規模30人以上）

[I-2 小売業]

年 月	増加常用労働者数				減少常用労働者数				期間末常用労働者数								(うちパートタイム労働者数及びパートタイム労働者比率)							
	男		女		男		女		男		女		男		女		男		女		男		女	
	計	人	計	人	計	人	計	人	計	人	計	人	計	人	計	人	計	人	計	人	計	人	計	人
平成 30 年平均	270	130	140	291	125	166	15,775	5,607	10,168	1,890	64.4	10,158	1,890	33.7	8,268	81.3								
令和 2	243	109	134	243	118	125	15,927	5,325	10,602	1,593	61.5	9,802	1,593	29.9	8,209	77.4								
3	186	63	123	219	88	131	15,563	4,259	11,303	1,509	68.3	10,635	1,509	35.4	9,126	80.7								
4	199	93	105	229	96	133	15,410	5,118	10,292	1,654	63.0	9,707	1,654	32.3	8,053	78.3								
5	222	87	135	237	107	130	13,776	3,913	9,862	1,471	70.6	9,727	1,471	37.5	8,256	83.7								
令和 5 年 1 月	274	133	141	249	124	125	13,670	3,983	9,687	1,481	66.1	9,034	1,481	37.2	7,553	78.0								
2	380	230	150	369	190	179	13,714	4,237	9,477	1,521	67.1	9,205	1,521	35.9	7,684	81.1								
3	195	117	78	238	96	142	13,671	4,258	9,413	1,506	67.0	9,161	1,506	35.4	7,655	81.3								
4	167	64	103	311	119	192	13,527	4,204	9,323	1,455	66.7	9,018	1,455	34.5	7,567	81.2								
5	435	222	213	508	293	215	13,454	4,132	9,322	1,425	67.0	9,009	1,425	34.5	7,584	81.4								
6	205	154	51	260	118	142	13,399	3,936	9,463	1,352	60.3	8,073	1,352	34.3	6,721	71.0								
7	319	109	210	282	171	111	13,436	3,792	9,644	1,356	65.2	8,765	1,356	35.8	7,409	76.8								
8	369	127	242	106	28	78	13,699	3,834	9,865	1,465	66.4	9,102	1,465	38.2	7,637	77.4								
9	215	48	167	99	56	43	13,815	3,826	9,989	1,457	66.7	9,217	1,457	38.1	7,760	77.7								
10	219	142	77	277	72	205	13,757	3,909	9,848	1,589	66.5	9,148	1,589	39.9	7,589	77.1								
11	330	160	170	279	205	74	13,808	3,864	9,944	1,528	66.4	9,170	1,528	39.5	7,642	76.9								
12	112	86	26	168	99	69	13,752	3,852	9,900	1,526	66.5	9,143	1,526	39.6	7,617	76.9								
令和 5 年 12 月	341	136	205	95	44	51	13,998	3,944	10,054	1,623	67.1	9,394	1,623	41.2	7,771	77.3								

[M75 宿泊業]

年 月	増加常用労働者数				減少常用労働者数				期間末常用労働者数								(うちパートタイム労働者数及びパートタイム労働者比率)							
	男		女		男		女		男		女		男		女		男		女		男		女	
	計	人	計	人	計	人	計	人	計	人	計	人	計	人	計	人	計	人	計	人	計	人	計	人
平成 30 年平均	67	37	30	78	30	48	4,052	2,015	2,038	451	37.0	1,501	451	22.4	1,050	51.4								
令和 2	161	49	112	135	36	99	4,290	1,140	3,150	415	71.6	3,075	415	36.3	2,660	84.4								
3	86	30	55	113	37	76	4,195	1,180	3,014	590	72.7	3,049	590	50.0	2,459	81.6								
4	81	26	55	110	38	73	3,647	1,117	2,529	575	67.7	2,467	575	51.7	1,892	74.8								
5	59	23	36	63	30	33	3,072	1,127	1,945	532	62.0	1,907	532	47.4	1,375	70.7								
令和 5 年 1 月	68	31	37	40	18	23	3,261	1,137	2,123	428	61.0	1,990	428	37.6	1,562	73.6								
2	63	28	35	39	18	21	3,067	1,056	2,011	366	61.0	1,870	366	34.7	1,504	74.8								
3	56	35	21	18	18	0	3,105	1,073	2,032	377	60.8	1,888	377	35.1	1,511	74.4								
4	56	35	21	35	21	14	3,126	1,088	2,038	387	60.9	1,904	387	35.6	1,517	74.4								
5	201	106	95	46	28	18	3,281	1,166	2,115	429	60.2	1,974	429	36.8	1,545	73.0								
6	70	0	70	46	32	14	3,305	1,133	2,172	415	61.0	2,017	415	36.6	1,602	73.8								
7	35	7	28	0	0	0	3,340	1,140	2,200	415	61.0	2,038	415	36.4	1,623	73.8								
8	60	39	21	67	14	53	3,333	1,165	2,168	426	60.5	2,017	426	36.6	1,591	73.4								
9	7	0	7	46	25	21	3,294	1,140	2,154	426	60.8	2,003	426	37.4	1,577	73.2								
10	22	11	11	57	11	46	3,259	1,140	2,119	436	61.0	1,988	436	38.2	1,552	73.2								
11	74	32	42	46	18	28	3,287	1,154	2,133	461	61.1	2,010	461	39.9	1,549	72.6								
12	102	49	53	39	18	21	3,350	1,185	2,165	489	61.8	2,069	489	41.3	1,580	73.0								
令和 5 年 12 月	67	32	35	42	7	35	3,375	1,211	2,164	510	62.3	2,101	510	42.1	1,591	73.5								

第7-2表 産業、性別常用労働者数及びパートタイム労働者比率（事業所規模30人以上）

[P83 医療業]

年	月	増加常用労働者数				減少常用労働者数				期間末常用労働者数				(うちパートタイム労働者数及びパートタイム労働者比率)			
		男		女		男		女		男		女		男		女	
		人	%	人	%	人	%	人	%	人	%	人	%	人	%	人	%
平成30 令和元	年平均	331	78	253	337	88	249	21,837	5,359	16,478	3,388	15.5	333	6.2	3,055	18.5	
		258	80	178	230	67	162	21,941	5,766	16,177	3,295	15.0	585	10.2	2,710	16.8	
		305	104	201	286	95	190	22,133	5,365	16,769	3,260	14.7	436	8.1	2,824	16.8	
		225	68	156	253	62	192	22,140	5,362	16,778	3,787	17.1	384	7.2	3,403	20.3	
		234	56	179	230	62	168	21,414	5,006	16,409	3,599	16.8	307	6.1	3,292	20.1	
令和5年	1月 2月 3月 4月 5月 6月 7月 8月 9月 10月 11月 12月	219	56	163	191	50	142	21,499	5,427	16,071	3,728	17.3	388	7.2	3,340	20.8	
		99	23	76	137	28	109	21,414	5,412	16,002	3,659	17.1	366	6.8	3,293	20.6	
		37	20	17	142	19	123	21,309	5,452	15,857	3,704	17.4	371	6.8	3,333	21.0	
		58	44	14	464	192	272	20,903	5,305	15,598	3,609	17.3	370	7.0	3,239	20.8	
		1,192	357	835	697	163	534	21,398	5,457	15,941	3,608	16.9	356	6.5	3,252	20.4	
		260	9	251	193	40	153	21,465	5,471	15,994	3,564	16.6	352	6.4	3,212	20.1	
		127	29	98	104	15	89	21,488	5,437	16,051	3,681	17.1	383	7.0	3,298	20.5	
		142	42	100	126	26	100	21,504	5,455	16,049	3,710	17.3	410	7.5	3,300	20.6	
		133	14	119	88	24	64	21,549	5,445	16,104	3,754	17.4	412	7.6	3,342	20.8	
		197	52	145	80	36	44	21,666	5,461	16,205	3,780	17.4	392	7.2	3,388	20.9	
		163	54	109	119	24	95	21,710	5,492	16,218	3,776	17.4	395	7.2	3,381	20.8	
		151	18	133	63	17	46	21,798	5,378	16,420	3,997	18.3	430	8.0	3,567	21.7	
70	10	60	82	11	71	21,786	5,364	16,422	3,889	17.9	419	7.8	3,470	21.1			

[R91 職業紹介・労働者派遣業]

年	月	増加常用労働者数				減少常用労働者数				期間末常用労働者数				(うちパートタイム労働者数及びパートタイム労働者比率)			
		男		女		男		女		男		女		男		女	
		人	%	人	%	人	%	人	%	人	%	人	%	人	%	人	%
平成30 令和元	年平均	155	68	87	136	60	75	2,905	1,287	1,619	187	6.3	15	1.1	172	10.6	
		222	101	121	232	112	121	3,628	1,687	1,940	450	12.4	49	2.9	401	20.6	
		171	73	98	197	89	108	3,250	1,328	1,921	540	16.7	80	7.0	460	23.5	
		193	88	106	162	69	93	3,361	1,583	1,779	314	9.4	47	3.4	267	14.3	
		187	88	99	171	81	90	5,099	2,285	2,814	327	6.4	29	1.2	298	10.6	
令和5年	1月 2月 3月 4月 5月 6月 7月 8月 9月 10月 11月 12月	252	108	144	277	124	152	5,219	2,210	3,010	186	3.6	17	0.8	169	5.6	
		275	121	154	251	92	159	5,279	2,245	3,034	183	3.5	16	0.7	167	5.5	
		289	124	165	228	101	127	5,340	2,270	3,070	185	3.5	16	0.7	169	5.5	
		228	109	119	265	114	151	5,303	2,265	3,038	185	3.5	14	0.6	171	5.6	
		370	142	228	308	126	182	5,365	2,279	3,086	190	3.5	17	0.7	173	5.6	
		220	87	133	227	91	136	5,358	2,276	3,082	185	3.5	16	0.7	169	5.5	
		248	108	140	311	124	187	5,295	2,260	3,035	181	3.4	17	0.8	164	5.4	
		299	123	176	420	167	253	5,174	2,217	2,957	190	3.7	17	0.8	173	5.9	
		326	137	189	239	113	126	5,261	2,241	3,020	188	3.6	17	0.8	171	5.7	
		203	114	89	354	204	150	5,110	2,152	2,958	189	3.7	18	0.8	171	5.8	
		222	98	124	236	100	136	5,096	2,146	2,950	192	3.8	18	0.8	174	5.9	
		150	65	85	150	60	90	5,096	2,151	2,945	191	3.7	21	1.0	170	5.8	
194	63	131	332	200	132	4,958	2,014	2,944	179	3.6	18	0.9	161	5.5			

第7-2表 産業、性別常用労働者数及びパートタイム労働者比率 (事業所規模30人以上)

[R92 その他の事業サービス業]

年	月	増加常用労働者数			減少常用労働者数			期間末常用労働者数						(うちパートタイム労働者数及びパートタイム労働者比率)					
		計	男	女	計	男	女	計	男	女	計	男	女	計	男	女	計	男	女
平成30年 令和元	平均	143	52	91	121	48	72	7,360	2,683	4,679	3,812	51.8	836	31.1	2,976	63.7			
		128	68	60	98	47	51	7,725	3,220	4,505	3,721	48.1	1,068	33.1	2,653	58.9			
		139	55	84	105	36	69	8,117	3,166	4,950	2,896	35.7	762	24.1	2,134	43.2			
		181	84	98	181	64	117	8,164	3,916	4,249	2,543	31.2	713	18.2	1,830	43.1			
		205	88	117	161	74	87	9,337	4,192	5,145	2,847	30.5	735	17.5	2,112	41.1			
令和5年	1	163	95	68	174	97	77	9,446	4,441	5,005	2,406	25.5	585	13.1	1,821	36.4			
	91	50	41	140	56	84	9,596	4,608	4,988	2,489	25.9	719	15.6	1,770	35.5				
	132	59	73	168	98	70	9,560	4,571	4,989	2,477	25.9	700	15.3	1,777	35.6				
	123	57	66	242	89	153	9,441	4,437	5,004	2,562	27.1	681	15.3	1,881	37.6				
	349	180	169	367	321	46	9,423	4,445	4,978	2,248	23.9	513	11.5	1,735	34.9				
	162	89	73	161	67	94	9,424	4,312	5,112	2,419	25.7	505	11.7	1,914	37.4				
	156	97	59	136	78	58	9,444	4,482	4,962	2,250	23.8	508	11.3	1,742	35.1				
	94	59	35	134	90	44	9,404	4,298	5,106	2,427	25.8	519	12.1	1,908	37.4				
	118	77	41	180	98	82	9,342	4,423	4,919	2,259	24.2	524	11.8	1,735	35.3				
	127	50	77	106	43	63	9,363	4,211	5,152	2,516	26.9	530	12.6	1,986	38.5				
	160	88	72	163	79	84	9,360	4,438	4,922	2,264	24.2	504	11.4	1,760	35.8				
	267	216	51	147	86	61	9,480	4,427	5,053	2,567	27.1	653	14.8	1,914	37.9				
180	123	57	146	63	83	9,514	4,635	4,879	2,390	25.1	659	14.2	1,731	35.5					

第8-1表 産業、就業形態別常用労働者の1人平均月間現金給与額（事業所規模5人以上）

[TL 調査産業計]

年	月	一般労働者				パートタイム労働者				(単位：円)	
		現金給与総額 きまって支給する給与	所定内給与	超過労働給与	特別に支払われた給与	現金給与総額 きまって支給する給与	所定内給与	超過労働給与	特別に支払われた給与		
平成 令和	30 元	334,448	278,142	256,367	21,775	56,306	97,096	94,462	92,129	2,333	2,634
		334,303	276,715	257,279	19,436	57,588	97,942	94,932	92,745	2,187	3,010
		324,238	271,455	253,823	17,632	52,783	98,778	94,410	92,024	2,386	4,368
		334,286	277,834	256,850	20,984	56,452	104,811	99,102	95,977	3,125	5,709
		344,436	283,839	262,099	21,740	60,597	108,431	103,280	100,195	3,085	5,151
令和	5	360,330	293,585	272,824	20,761	66,745	106,459	101,713	99,324	2,389	4,746
令和	5	297,876	290,001	268,732	21,269	7,875	97,876	96,654	93,901	2,753	1,222
		294,490	289,587	268,876	20,711	4,903	99,291	99,012	96,840	2,172	279
		308,513	291,784	270,102	21,682	16,729	103,248	100,601	98,409	2,192	2,647
		299,993	293,414	271,620	21,794	6,579	101,883	101,350	98,741	2,609	533
		303,075	290,813	270,589	20,224	12,262	102,793	102,324	99,918	2,406	469
		523,528	294,071	273,972	20,099	229,457	119,528	104,775	102,501	2,274	14,753
		401,599	294,884	274,331	20,553	106,715	111,635	105,383	102,938	2,445	6,252
		324,756	293,332	273,277	20,055	31,424	105,927	103,052	100,479	2,573	2,875
		301,528	293,202	273,392	19,810	8,326	101,276	100,537	98,304	2,233	739
		298,394	295,951	275,308	20,643	2,443	103,084	102,450	100,217	2,233	634
		314,054	298,715	277,402	21,313	15,339	103,445	102,760	100,290	2,470	685
		659,132	297,420	276,449	20,971	361,712	125,917	101,520	99,181	2,339	24,397

[E 製造業]

年	月	一般労働者				パートタイム労働者				(単位：円)	
		現金給与総額 きまって支給する給与	所定内給与	超過労働給与	特別に支払われた給与	現金給与総額 きまって支給する給与	所定内給与	超過労働給与	特別に支払われた給与		
平成 令和	30 元	325,536	266,160	235,505	30,655	59,376	104,874	101,320	98,764	2,556	3,554
		325,920	267,795	241,218	26,577	58,125	107,415	99,874	97,408	2,466	7,541
		296,571	252,103	230,758	21,345	44,468	113,096	109,046	103,268	5,778	4,050
		317,058	265,584	236,974	28,610	51,474	115,822	111,111	105,021	6,090	4,711
		342,816	278,203	249,330	28,873	64,613	126,796	120,873	112,116	8,757	5,923
令和	5	345,186	276,467	252,073	24,394	68,719	113,500	109,682	104,166	5,516	3,818
令和	5	282,288	271,746	247,685	24,061	10,542	104,330	103,946	98,568	5,378	384
		282,710	275,257	248,988	26,269	7,453	115,133	114,119	108,438	5,681	1,014
		290,720	274,303	247,957	26,346	16,417	115,659	112,996	106,932	6,064	2,663
		282,988	276,874	251,240	25,634	6,114	113,581	112,816	107,041	5,775	765
		282,767	277,731	254,019	23,712	5,036	104,734	104,558	98,995	5,563	176
		461,746	279,012	254,673	24,339	182,734	121,671	115,726	110,141	5,585	5,945
		452,727	277,333	253,097	24,236	175,394	123,293	110,068	104,880	5,188	13,225
		312,242	274,119	251,769	22,350	38,123	107,566	103,184	97,103	6,081	4,382
		284,322	276,874	253,705	23,169	7,448	109,492	109,311	104,944	4,367	181
		277,846	277,737	253,650	24,087	109	106,094	106,055	101,871	4,184	39
		302,360	278,780	254,441	24,339	23,580	112,762	111,938	104,883	7,055	824
		627,085	277,724	253,477	24,247	349,361	127,527	111,285	106,031	5,254	16,242

第8-1表 産業、就業形態別常用労働者の1人平均月間現金給与額（事業所規模5人以上）

[I 卸売業、小売業]

年	月	一般労働者						パートタイム労働者													
		現金給与総額		所定内給与		超過労働給与		現金給与総額		所定内給与		超過労働給与									
		きま	ま	き	ま	き	ま	き	ま	き	ま	き	ま								
平成	30	278,450	239,462	225,823	13,639	38,988	96,051	92,950	91,498	1,452	3,101	297,080	252,349	240,430	11,919	44,731	104,987	101,645	99,597	2,048	3,342
令和	2	309,127	259,360	245,025	14,335	49,767	104,140	100,053	97,848	2,205	4,087	299,989	255,552	241,670	13,882	44,437	107,674	103,262	100,743	2,519	4,412
	3	305,238	255,792	243,507	12,285	49,446	109,202	105,123	103,081	2,042	4,079	327,224	273,785	261,621	12,164	53,439	104,208	100,829	99,486	1,343	3,379
	4																				
令和	5	283,022	272,419	261,976	10,443	10,603	100,847	97,923	95,689	2,234	2,924	265,355	264,331	254,152	10,179	1,024	95,767	95,725	94,718	1,007	42
	2	296,867	274,606	260,392	14,214	22,261	98,301	96,309	95,210	1,099	1,992	296,949	274,779	259,059	15,720	12,170	100,421	99,946	98,481	1,465	475
	3	292,892	266,024	253,884	12,140	26,868	98,368	98,218	96,715	1,503	150	335,195	273,153	261,764	11,389	62,042	104,584	101,612	100,370	1,242	2,972
	4	426,668	273,561	262,936	10,625	153,107	118,260	107,950	106,706	1,244	10,310	331,092	278,489	266,002	12,487	52,603	108,946	105,046	103,855	1,191	3,900
	5	276,489	274,714	263,505	11,209	1,775	102,178	102,154	101,089	1,065	24	284,788	278,034	266,337	11,697	6,754	107,072	105,576	104,158	1,418	1,496
	6	281,992	278,879	265,630	13,249	3,113	103,349	102,926	101,509	1,417	423	571,564	276,104	263,393	12,711	295,460	113,708	98,253	97,009	1,244	15,455
	7																				
	8																				
	9																				
	10																				
	11																				
	12																				

[P 医療、福祉]

年	月	一般労働者						パートタイム労働者													
		現金給与総額		所定内給与		超過労働給与		現金給与総額		所定内給与		超過労働給与									
		き	ま	き	ま	き	ま	き	ま	き	ま	き	ま								
平成	30	360,516	300,496	280,943	19,553	60,020	121,810	116,328	114,440	1,888	5,482	347,203	287,133	269,738	17,395	60,070	107,003	102,732	100,966	1,766	4,271
令和	2	345,082	283,919	268,100	15,819	61,163	114,760	105,290	103,284	2,006	9,470	361,769	299,645	281,516	18,129	62,124	124,578	113,409	110,603	2,806	11,169
	3	362,407	299,486	278,519	20,967	62,921	130,805	119,992	117,613	2,379	10,813	384,145	308,705	287,478	21,227	75,440	139,408	126,505	123,860	2,645	12,903
	4																				
令和	5	309,717	306,312	282,292	24,020	3,405	124,659	123,923	120,920	3,003	736	305,193	303,820	283,652	20,168	1,373	121,518	121,517	118,978	2,539	1
	2	320,344	307,029	287,142	19,887	13,315	134,294	128,388	125,927	2,461	5,906	310,458	309,215	288,338	20,877	1,243	127,387	127,290	124,642	2,648	97
	3	311,571	306,868	285,957	20,911	4,703	128,089	128,089	125,546	2,543	0	635,662	308,363	287,761	20,602	327,299	189,060	130,738	128,291	2,447	58,322
	4	348,460	306,945	286,186	20,759	41,515	135,778	128,978	126,119	2,859	6,800	320,799	307,558	286,470	21,088	13,241	125,843	125,159	122,605	2,554	684
	5	324,018	308,773	287,717	21,056	15,245	125,422	123,892	121,217	2,675	1,530	311,065	308,806	287,261	21,545	2,259	127,029	126,557	123,702	2,855	472
	6	339,777	319,099	296,807	22,292	20,678	127,257	124,658	122,057	2,601	2,599	772,030	311,740	290,255	21,485	460,290	204,295	128,819	126,265	2,554	75,476
	7																				
	8																				
	9																				
	10																				
	11																				
	12																				

第8-2表 産業、就業形態別常用労働者の1人平均月間現金給与額（事業所規模30人以上）

[TL 調査産業計]

年	月	一般労働者						パートタイム労働者															
		現金給与総額		きまって支給する給与		所定内給与		超過労働給与		特別に支払われた給与		現金給与総額		きまって支給する給与		所定内給与		超過労働給与		特別に支払われた給与			
		現金給与総額	きまって支給する給与	所定内給与	超過労働給与	特別に支払われた給与	現金給与総額	きまって支給する給与	所定内給与	超過労働給与	特別に支払われた給与	現金給与総額	きまって支給する給与	所定内給与	超過労働給与	特別に支払われた給与							
平成 令和	30年 元	平均	363,549	296,397	268,364	28,033	67,152	107,751	105,061	101,207	3,854	2,690											
		元	362,539	294,987	270,424	24,563	67,552	108,733	105,319	102,478	2,841	3,414											
		2	342,181	283,124	262,322	20,802	59,057	111,200	106,112	102,764	3,348	5,088											
		3	358,190	293,029	267,475	25,554	65,161	116,427	109,510	105,459	4,051	6,917											
		4	369,979	298,754	272,878	25,876	71,225	120,491	113,400	109,410	3,990	7,091											
5	381,162	303,580	279,281	24,299	77,582	121,563	114,378	111,090	3,288	7,185													
令和	5年	1月	307,629	302,054	276,385	25,669	5,575	112,251	110,148	106,796	3,352	2,103											
		2	308,046	302,574	277,643	24,931	5,472	111,063	110,439	107,353	3,086	624											
		3	316,890	302,195	277,544	24,651	14,695	116,145	113,758	110,513	3,245	2,387											
		4	310,456	303,745	278,707	25,038	6,711	113,514	112,973	109,445	3,528	541											
		5	315,768	301,409	277,635	23,774	14,359	114,046	113,502	110,214	3,288	544											
		6	587,032	304,183	280,478	23,705	282,849	145,152	117,610	114,462	3,148	27,542											
		7	424,372	301,832	278,191	23,641	122,540	124,352	117,660	114,430	3,230	6,692											
		8	325,558	301,454	278,417	23,037	24,104	119,246	115,424	111,760	3,664	3,822											
		9	312,285	302,468	279,279	23,189	9,817	115,220	114,568	111,583	2,985	652											
		10	307,008	305,108	280,730	24,378	1,900	115,063	114,863	111,842	3,021	200											
		11	327,294	309,437	284,600	24,837	17,857	116,398	115,681	112,053	3,628	717											
		12	730,109	306,505	281,750	24,755	423,604	155,843	115,968	112,683	3,285	39,875											

[E 製造業]

年	月	一般労働者						パートタイム労働者														
		現金給与総額		きまって支給する給与		所定内給与		超過労働給与		特別に支払われた給与		現金給与総額		きまって支給する給与		所定内給与		超過労働給与		特別に支払われた給与		
		現金給与総額	きまって支給する給与	所定内給与	超過労働給与	特別に支払われた給与	現金給与総額	きまって支給する給与	所定内給与	超過労働給与	特別に支払われた給与	現金給与総額	きまって支給する給与	所定内給与	超過労働給与	特別に支払われた給与						
平成 令和	30年 元	平均	337,861	272,566	238,030	34,536	65,295	113,461	107,730	102,713	5,017	5,731										
		元	342,899	277,811	248,349	29,462	65,088	118,483	112,474	107,414	5,060	6,009										
		2	311,524	259,928	235,737	24,191	51,596	127,763	122,234	112,969	9,265	5,529										
		3	334,473	275,978	244,777	31,201	58,495	129,444	123,028	113,925	9,103	6,416										
		4	359,770	287,103	256,788	30,315	72,667	133,622	126,007	114,729	11,278	7,615										
5	364,152	286,791	259,191	27,600	77,361	121,110	116,619	109,507	7,112	4,491												
令和	5年	1月	283,850	281,824	254,870	26,954	2,026	110,173	109,868	103,494	6,374	305										
		2	294,207	285,545	256,059	29,486	8,662	120,527	119,065	112,646	6,419	1,462										
		3	302,382	284,306	254,733	29,573	18,076	121,105	118,825	111,562	7,263	2,280										
		4	290,834	286,212	257,325	28,887	4,622	119,201	118,873	111,495	7,378	328										
		5	295,694	289,459	262,331	27,128	6,235	112,695	112,446	105,379	7,067	249										
		6	516,457	288,963	261,630	27,333	227,494	129,946	121,696	115,134	6,562	8,250										
		7	477,448	287,243	259,908	27,335	190,205	133,836	117,965	110,991	6,974	15,871										
		8	322,346	284,803	259,295	25,508	37,543	117,694	112,830	104,495	8,335	4,864										
		9	296,602	287,407	261,137	26,270	9,195	119,058	118,834	112,909	5,925	224										
		10	287,918	287,838	260,597	27,241	80	111,413	111,361	105,603	5,758	52										
		11	317,327	288,788	261,257	27,531	28,539	121,540	120,415	110,632	9,783	1,125										
		12	682,116	288,983	260,978	28,005	393,133	135,893	117,302	109,810	7,492	18,591										

第8-2表 産業、就業形態別常用労働者の1人平均月間現金給与額（事業所規模30人以上）

[I 卸売業，小売業]

(単位：円)

年	月	一般労働者				パートタイム労働者					
		現金給与総額	きまって支給する給与	所定内給与	超過労働給与	現金給与総額	きまって支給する給与	所定内給与	超過労働給与		
平成 令和	30年 元	325,170	266,608	249,400	17,208	58,562	107,452	104,603	102,293	2,310	2,849
		338,637	277,745	259,100	18,645	60,892	114,046	110,067	107,130	2,937	3,979
		353,956	287,074	268,590	18,484	66,882	119,302	114,333	112,050	2,283	4,969
		336,274	279,796	259,661	20,135	56,478	116,510	111,876	109,458	2,418	4,634
		357,985	291,241	270,143	21,098	66,744	121,969	117,708	115,891	1,817	4,261
令和	5年 1月 2月 3月 4月 5月 6月 7月 8月 9月 10月 11月 12月	355,025	292,313	273,072	19,241	62,712	115,783	111,653	110,020	1,633	4,130
		313,358	295,684	279,168	16,516	17,674	119,096	111,264	109,616	1,648	7,832
		298,111	298,111	281,461	16,650	0	107,280	107,280	106,013	1,267	0
		306,336	299,391	280,563	18,828	6,945	109,049	109,049	107,820	1,229	0
		311,551	308,017	285,226	22,791	3,534	109,388	109,388	106,950	2,438	0
		280,789	279,551	261,546	18,005	1,238	110,732	110,732	108,988	1,744	0
		459,379	290,445	270,450	19,995	168,934	117,178	112,020	110,412	1,608	5,158
		462,815	290,812	270,832	19,980	172,003	116,504	110,784	109,316	1,468	5,720
		304,051	287,788	267,323	20,465	16,263	126,219	116,571	114,533	2,038	9,648
		287,779	287,779	269,121	18,658	0	111,353	111,353	109,919	1,434	0
		293,076	293,076	273,121	19,955	0	113,993	113,993	112,467	1,526	0
		290,654	290,654	271,672	18,982	0	112,747	112,747	111,179	1,568	0
657,874	288,199	268,098	20,101	369,675	135,248	114,629	112,971	1,658	20,619		

[P 医療，福祉]

(単位：円)

年	月	一般労働者				パートタイム労働者					
		現金給与総額	きまって支給する給与	所定内給与	超過労働給与	現金給与総額	きまって支給する給与	所定内給与	超過労働給与		
平成 令和	30年 元	392,172	327,887	302,977	24,910	64,285	134,421	130,355	127,345	3,010	4,066
		377,141	311,029	288,642	22,387	66,112	122,204	117,091	114,795	2,296	5,113
		370,861	305,239	286,357	18,882	65,622	127,852	117,856	115,339	2,517	9,996
		389,879	321,294	298,414	22,880	68,585	138,443	125,751	121,817	3,934	12,692
		393,467	321,247	295,887	25,360	72,220	144,575	130,387	127,435	2,952	14,188
令和	5年 1月 2月 3月 4月 5月 6月 7月 8月 9月 10月 11月 12月	420,128	333,324	306,742	26,582	86,804	157,053	140,769	137,659	3,110	16,284
		337,414	335,369	304,541	30,828	2,045	133,703	133,702	130,229	3,473	1
		332,184	330,311	304,857	25,454	1,873	130,333	130,332	127,575	2,757	1
		344,996	331,228	306,047	25,181	13,768	146,069	139,085	136,125	2,960	6,984
		335,001	333,298	307,228	26,070	1,703	138,884	138,739	135,629	3,110	145
		336,270	330,205	303,909	26,296	6,065	141,746	141,746	138,800	2,946	0
		729,657	331,333	305,729	25,604	398,324	227,126	146,482	143,234	3,248	80,644
		375,137	329,812	304,570	25,242	45,325	157,988	150,877	147,514	3,363	7,111
		334,052	332,375	305,818	26,557	1,677	142,043	142,043	138,891	3,152	0
		353,638	332,819	306,840	25,979	20,819	142,917	140,533	137,300	3,233	2,384
		334,239	332,642	305,840	26,802	1,597	141,675	141,675	138,345	3,330	0
		369,729	345,796	317,873	27,923	23,933	141,390	139,527	136,725	2,802	1,863
858,749	334,728	307,734	26,994	524,021	240,872	144,988	142,027	2,961	95,884		

第9-1表 産業、就業形態別常用労働者の1人平均月間出勤日数、実労働時間及び常用労働者数（事業所規模5人以上）

[TL 調査産業計]

年 月	一般労働者						パートタイム労働者					
	労働時間			労働者数			労働時間			労働者数		
	出勤日数	総実労働時間	所定内労働時間	所定外労働時間	所定内労働時間	所定外労働時間	出勤日数	総実労働時間	所定内労働時間	所定外労働時間	所定内労働時間	所定外労働時間
平成30年平均	20.6	169.9	157.2	12.7	284,402	92,131	16.9	96.1	93.7	2.4	92,131	2.4
令和2	20.2	166.4	154.9	11.5	289,517	91,992	16.5	92.8	90.5	2.3	91,992	2.3
3	19.7	161.8	151.2	10.6	282,406	95,906	16.4	90.9	88.8	2.1	95,906	2.1
4	20.0	165.3	153.1	12.2	283,933	91,380	16.5	94.3	92.0	2.3	91,380	2.3
5	19.8	165.7	152.3	13.4	300,696	86,856	16.4	95.9	93.6	2.3	86,856	2.3
	19.8	164.4	151.7	12.7	296,662	94,517	15.7	91.7	89.7	2.0	94,517	2.0
令和5年1月	18.4	153.2	140.7	12.5	300,470	90,578	15.1	88.3	86.2	2.1	90,578	2.1
2	19.4	161.3	148.5	12.8	296,616	93,397	15.6	91.1	89.3	1.8	93,397	1.8
3	20.0	166.6	153.1	13.5	294,426	93,660	15.5	92.2	90.3	1.9	93,660	1.9
4	20.4	169.5	156.2	13.3	300,504	89,838	15.9	93.1	91.0	2.1	89,838	2.1
5	19.1	158.6	146.3	12.3	299,461	91,380	15.7	91.7	89.7	2.0	91,380	2.0
6	20.9	171.9	159.7	12.2	298,445	92,046	16.3	94.7	92.8	1.9	92,046	1.9
7	20.3	167.5	154.9	12.6	295,671	94,924	16.2	95.4	93.3	2.1	94,924	2.1
8	18.9	155.6	143.9	11.7	296,650	95,258	15.5	91.7	89.5	2.2	95,258	2.2
9	20.1	166.6	154.1	12.5	293,293	97,216	15.5	90.7	88.8	1.9	97,216	1.9
10	20.3	168.9	155.7	13.2	295,970	95,447	15.7	91.3	89.4	1.9	95,447	1.9
11	20.3	168.3	155.2	13.1	294,990	98,607	15.6	91.2	89.1	2.1	98,607	2.1
12	20.0	165.3	152.8	12.5	293,447	101,848	15.3	89.3	87.4	1.9	101,848	1.9

[E 製造業]

年 月	一般労働者						パートタイム労働者					
	労働時間			労働者数			労働時間			労働者数		
	出勤日数	総実労働時間	所定内労働時間	所定外労働時間	所定内労働時間	所定外労働時間	出勤日数	総実労働時間	所定内労働時間	所定外労働時間	所定内労働時間	所定外労働時間
平成30年平均	20.2	174.8	157.0	17.8	84,931	9,551	18.9	113.6	111.2	2.4	9,551	2.4
令和2	20.0	171.6	155.6	16.0	87,342	8,663	18.3	107.7	105.5	2.2	8,663	2.2
3	19.2	163.7	150.7	13.0	84,710	9,607	17.4	114.5	109.8	4.7	9,607	4.7
4	19.4	168.3	153.0	15.3	85,476	10,241	17.9	117.8	112.4	5.4	10,241	5.4
5	19.2	166.3	151.3	15.0	86,850	10,036	18.4	124.1	116.2	7.9	10,036	7.9
	19.2	163.3	151.3	12.0	87,978	10,383	17.1	106.8	102.3	4.5	10,383	4.5
令和5年1月	17.4	149.1	137.2	11.9	86,752	10,545	16.0	101.0	96.5	4.5	10,545	4.5
2	19.3	165.0	152.0	13.0	86,915	10,544	18.0	111.7	106.7	5.0	10,544	5.0
3	19.4	165.1	152.0	13.1	87,275	10,624	17.4	109.9	104.7	5.2	10,624	5.2
4	20.0	169.4	156.7	12.7	88,695	10,385	17.7	110.8	106.2	4.6	10,385	4.6
5	17.7	151.4	140.2	11.2	88,565	10,213	16.2	100.9	96.3	4.6	10,213	4.6
6	20.4	171.8	160.1	11.7	88,643	10,221	18.1	111.9	107.3	4.6	10,221	4.6
7	19.7	167.1	155.3	11.8	88,109	9,860	17.6	108.7	104.4	4.3	9,860	4.3
8	17.9	151.4	140.5	10.9	88,469	10,351	16.2	100.2	95.5	4.7	10,351	4.7
9	19.7	166.8	155.4	11.4	88,380	10,248	17.4	105.9	102.2	3.7	10,248	3.7
10	19.7	167.1	155.1	12.0	88,340	10,260	16.8	102.3	99.0	3.3	10,260	3.3
11	19.8	168.9	156.6	12.3	87,469	10,534	17.2	108.8	103.5	5.3	10,534	5.3
12	19.6	166.1	154.1	12.0	88,119	10,805	17.0	108.6	104.7	3.9	10,805	3.9

第9-1表 産業、就業形態別常用労働者の1人平均月間出勤日数、実労働時間及び常用労働者数（事業所規模5人以上）

[I 卸売業，小売業]

年 月	一般労働者						パートタイム労働者					
	労働時間			労働者数			労働時間			労働者数		
	出勤日数	総実労働時間	所定内労働時間	所定外労働時間	所定内労働時間	所定外労働時間	出勤日数	総実労働時間	所定内労働時間	所定外労働時間	所定内労働時間	所定外労働時間
平成30年平均	21.3	172.3	162.1	10.2	37,634	18.0	102.9	100.9	2.0	28,157		
令和2	20.8	167.4	159.0	8.4	39,844	18.6	108.1	105.8	2.3	27,396		
3	20.1	161.1	152.7	8.4	34,619	17.5	104.0	101.9	2.1	32,154		
4	21.0	169.1	159.6	9.5	38,730	17.5	107.0	104.4	2.6	28,988		
5	21.0	169.1	159.6	9.5	40,393	17.4	104.4	102.5	1.9	27,431		
	20.5	165.1	154.9	10.2	35,366	16.1	97.8	96.4	1.4	32,401		
令和5年1月	18.8	150.8	142.2	8.6	35,964	16.2	96.5	94.8	1.7	32,686		
2	19.7	157.5	148.8	8.7	34,416	15.9	95.6	94.4	1.2	33,760		
3	20.7	170.2	157.6	12.6	35,035	15.6	95.4	94.1	1.3	33,754		
4	21.0	172.6	160.2	12.4	34,796	16.2	97.6	96.3	1.3	33,497		
5	19.9	161.1	150.7	10.4	35,487	15.9	95.8	94.3	1.5	31,423		
6	21.3	171.1	161.1	10.0	35,029	16.7	99.7	98.4	1.3	31,026		
7	20.8	167.1	158.0	9.1	36,157	17.0	104.8	103.3	1.5	30,356		
8	20.2	164.7	154.4	10.3	35,900	16.4	100.0	98.6	1.4	31,198		
9	20.8	166.9	156.7	10.2	34,652	16.1	98.9	97.8	1.1	32,315		
10	21.0	167.1	157.8	9.3	36,994	16.3	100.2	98.8	1.4	30,271		
11	20.9	167.3	156.4	10.9	35,856	16.0	96.7	95.2	1.5	32,760		
12	20.6	165.3	155.4	9.9	34,097	15.4	93.0	91.7	1.3	35,765		

[P 医療，福祉]

年 月	一般労働者						パートタイム労働者					
	労働時間			労働者数			労働時間			労働者数		
	出勤日数	総実労働時間	所定内労働時間	所定外労働時間	所定内労働時間	所定外労働時間	出勤日数	総実労働時間	所定内労働時間	所定外労働時間	所定内労働時間	所定外労働時間
平成30年平均	20.0	160.3	154.1	6.2	53,168	16.2	90.6	89.4	1.2	13,473		
令和2	19.8	156.5	150.8	5.7	52,676	15.4	81.1	79.9	1.2	14,887		
3	19.6	155.5	150.4	5.1	52,731	16.9	85.3	83.7	1.6	15,520		
4	19.8	157.1	151.8	5.3	53,221	17.0	91.3	89.4	1.9	15,346		
5	19.6	157.6	151.0	6.6	51,414	17.1	97.2	95.8	1.4	15,853		
	19.7	156.6	150.7	5.9	52,496	16.5	96.3	94.9	1.4	14,780		
令和5年1月	19.0	151.8	144.8	7.0	52,869	16.1	95.6	94.1	1.5	14,201		
2	19.0	151.8	146.3	5.5	52,459	16.1	94.4	93.1	1.3	14,135		
3	19.5	155.2	149.5	5.7	51,888	17.3	102.5	101.3	1.2	14,124		
4	20.1	160.3	154.4	5.9	52,841	16.4	96.7	95.3	1.4	14,237		
5	19.5	155.9	149.9	6.0	52,529	16.7	96.3	93.9	1.4	14,494		
6	20.5	161.4	155.8	5.6	52,756	17.3	99.2	98.0	1.2	14,596		
7	19.7	157.3	150.9	6.4	52,264	16.7	98.6	97.1	1.5	15,521		
8	19.5	155.1	149.2	5.9	52,814	15.9	94.1	92.9	1.2	15,081		
9	19.8	157.7	151.9	5.8	52,088	16.1	93.8	92.4	1.4	15,279		
10	20.0	158.7	152.7	6.0	52,499	16.6	96.2	94.7	1.5	14,964		
11	19.7	157.3	151.5	5.8	52,402	16.1	95.1	93.6	1.5	15,415		
12	19.8	157.1	151.5	5.6	52,553	16.2	94.2	92.9	1.3	15,301		

第9-2表 産業、就業形態別常用労働者の1人平均月間出勤日数、実労働時間及び常用労働者数（事業所規模30人以上）

[TL 調査産業計]

年 月	一般労働者						パートタイム労働者					
	労働時間			労働者数			労働時間			労働者数		
	出勤日数	総実労働時間	所定内労働時間	所定外労働時間	所定内労働時間	所定外労働時間	出勤日数	総実労働時間	所定内労働時間	所定外労働時間	所定内労働時間	所定外労働時間
平成30年平均	20.1	170.4	155.5	14.9	168,114	17.7	105.1	101.3	3.8	38,569		
令和2	19.8	165.9	152.4	13.5	170,948	17.4	100.8	98.4	2.4	40,058		
3	19.3	161.3	149.2	12.1	165,456	17.2	98.8	96.0	2.8	43,470		
4	19.4	165.6	151.5	14.1	165,074	17.4	102.6	99.3	3.3	40,825		
5	19.3	166.0	150.8	15.2	175,217	17.4	105.5	102.4	3.1	39,890		
	19.4	164.0	150.2	13.8	177,880	17.0	100.6	98.0	2.6	39,164		
令和5年1月	18.1	154.4	140.2	14.2	177,477	16.6	97.7	95.0	2.7	39,651		
2	19.1	162.3	148.2	14.1	177,357	16.8	98.4	95.9	2.5	39,402		
3	19.7	165.8	151.7	14.1	175,943	17.1	101.7	99.0	2.7	38,929		
4	19.9	169.0	154.5	14.5	178,573	17.1	101.3	98.6	2.7	38,351		
5	18.6	157.8	144.1	13.7	179,124	16.9	98.9	96.2	2.7	37,694		
6	20.5	171.6	158.3	13.3	178,505	17.7	103.8	101.4	2.4	38,388		
7	19.7	166.3	152.7	13.6	177,793	17.4	103.7	101.1	2.6	39,105		
8	18.5	155.4	142.9	12.5	178,280	16.8	100.7	97.8	2.9	39,007		
9	19.5	164.7	151.3	13.4	177,632	16.9	100.3	97.9	2.4	39,369		
10	19.9	168.3	153.9	14.4	177,975	17.1	100.1	97.7	2.4	39,420		
11	19.8	167.7	153.6	14.1	177,757	17.1	101.3	98.5	2.8	40,298		
12	19.5	164.9	151.2	13.7	178,148	16.6	99.5	96.9	2.6	40,356		

[E 製造業]

年 月	一般労働者						パートタイム労働者					
	労働時間			労働者数			労働時間			労働者数		
	出勤日数	総実労働時間	所定内労働時間	所定外労働時間	所定内労働時間	所定外労働時間	出勤日数	総実労働時間	所定内労働時間	所定外労働時間	所定内労働時間	所定外労働時間
平成30年平均	20.0	175.9	156.2	19.7	68,723	18.6	116.3	111.8	4.5	3,834		
令和2	19.7	171.6	154.1	17.5	70,441	18.3	115.0	110.7	4.3	3,447		
3	19.1	165.3	150.6	14.7	66,373	18.1	129.0	121.6	7.4	5,489		
4	19.2	169.2	153.0	16.2	67,379	18.6	129.5	121.5	8.0	6,429		
5	18.9	165.6	150.6	15.0	69,719	18.5	128.5	120.0	8.5	6,728		
	19.0	163.7	150.4	13.3	70,561	17.2	111.1	105.5	5.6	7,314		
令和5年1月	17.1	148.9	135.9	13.0	69,726	16.1	103.6	98.7	4.9	7,341		
2	19.1	165.3	151.0	14.3	69,748	18.1	113.3	108.1	5.2	7,278		
3	19.2	166.1	151.7	14.4	70,076	17.2	111.0	105.2	5.8	7,322		
4	19.7	169.8	155.7	14.1	71,005	17.7	113.8	108.2	5.6	7,182		
5	17.6	152.5	139.9	12.6	71,049	16.4	105.8	100.2	5.6	7,227		
6	20.1	171.5	158.7	12.8	70,947	17.9	114.3	109.4	4.9	7,262		
7	19.6	167.9	155.0	12.9	70,972	17.7	114.1	108.3	5.8	7,169		
8	17.7	152.2	139.9	12.3	70,724	16.5	108.0	101.5	6.5	7,337		
9	19.4	166.0	153.3	12.7	70,660	17.8	112.9	107.8	5.1	7,331		
10	19.5	167.2	153.9	13.3	70,706	16.7	106.2	101.6	4.6	7,364		
11	19.7	169.6	156.0	13.6	70,625	17.4	116.1	108.7	7.4	7,438		
12	19.3	166.7	153.1	13.6	70,503	17.0	113.5	108.0	5.5	7,520		

第9-2表 産業、就業形態別常用労働者の1人平均月間出勤日数、実労働時間及び常用労働者数（事業所規模30人以上）

[I 卸売業，小売業]

年 月	一般労働者						パートタイム労働者							
	労働時間			労働者数			労働時間			労働者数				
	出勤日数	総実労働時間	所定内労働時間	所定外労働時間	時間	出勤日数	総実労働時間	所定内労働時間	所定外労働時間	時間	出勤日数	総実労働時間	所定内労働時間	所定外労働時間
平成30年平均	20.6	171.2	159.7	11.5	9,403	19.6	116.7	113.0	3.7	11,667				
令和2	20.2	167.4	156.0	11.4	10,370	19.0	119.6	116.7	2.9	10,908				
3	19.9	164.9	154.6	10.3	8,616	18.9	119.9	117.6	2.3	12,217				
4	20.1	169.7	157.2	12.5	9,097	19.1	118.5	115.7	2.8	11,513				
5	20.2	169.9	157.1	12.8	8,020	18.9	118.4	116.2	2.2	11,350				
	20.3	165.3	151.5	13.8	9,139	18.2	108.6	106.1	2.5	10,002				
令和5年1月	19.6	159.9	147.1	12.8	8,945	18.5	110.6	107.6	3.0	10,255				
2	20.5	170.3	156.1	14.2	8,929	18.0	107.3	105.0	2.3	10,167				
3	20.1	168.3	153.0	15.3	8,934	17.9	109.1	106.5	2.6	10,024				
4	21.0	173.0	156.9	16.1	8,944	18.4	109.8	107.0	2.8	10,014				
5	19.5	157.2	144.9	12.3	9,825	18.4	109.4	106.6	2.8	9,078				
6	21.4	172.8	158.0	14.8	9,235	18.4	110.0	107.6	2.4	9,687				
7	20.4	161.7	149.1	12.6	9,106	18.3	108.3	106.1	2.2	10,102				
8	20.2	160.9	147.8	13.1	9,311	18.4	110.3	107.6	2.7	9,988				
9	20.2	163.7	150.0	13.7	9,177	17.9	107.3	105.3	2.0	10,070				
10	20.5	166.1	151.7	14.4	9,170	18.2	107.8	105.4	2.4	10,092				
11	20.5	166.7	152.7	14.0	9,055	17.9	106.4	104.2	2.2	10,151				
12	20.3	164.1	151.2	12.9	9,033	17.9	107.7	105.1	2.6	10,402				

[P 医療，福祉]

年 月	一般労働者						パートタイム労働者							
	労働時間			労働者数			労働時間			労働者数				
	出勤日数	総実労働時間	所定内労働時間	所定外労働時間	時間	出勤日数	総実労働時間	所定内労働時間	所定外労働時間	時間	出勤日数	総実労働時間	所定内労働時間	所定外労働時間
平成30年平均	19.6	161.5	154.2	7.3	38,014	16.3	99.3	97.6	1.7	7,241				
令和2	19.5	156.4	149.8	6.6	37,419	16.9	90.8	89.3	1.5	8,940				
3	19.5	155.3	149.9	5.4	37,870	17.1	91.9	89.9	2.0	9,867				
4	19.6	157.6	151.4	6.2	38,503	17.1	95.8	93.3	2.5	9,792				
5	19.2	157.4	150.2	7.2	38,168	17.1	101.5	99.9	1.6	10,401				
	19.4	156.2	149.5	6.7	38,333	17.3	104.4	103.0	1.4	9,823				
令和5年1月	18.9	153.2	144.8	8.4	38,681	16.5	100.2	98.6	1.6	9,982				
2	18.7	150.5	144.2	6.3	38,497	16.3	97.7	96.4	1.3	10,001				
3	19.4	155.3	148.7	6.6	37,795	17.8	107.7	106.4	1.3	9,575				
4	19.9	160.2	153.6	6.6	38,608	16.9	103.6	102.2	1.4	9,408				
5	19.3	154.6	147.7	6.9	38,524	17.3	101.4	99.9	1.5	9,367				
6	20.2	160.2	154.0	6.2	38,332	18.2	108.2	106.7	1.5	9,566				
7	19.3	155.1	148.6	6.5	38,152	18.2	112.1	110.6	1.5	9,791				
8	19.7	158.4	151.6	6.8	38,215	17.2	105.8	104.5	1.3	9,912				
9	19.3	155.7	149.3	6.4	38,276	17.0	102.9	101.5	1.4	9,856				
10	19.7	158.2	151.4	6.8	38,324	17.6	106.0	104.5	1.5	9,984				
11	19.5	157.4	150.8	6.6	38,311	17.3	104.6	103.3	1.3	10,298				
12	19.5	155.9	149.5	6.4	38,293	17.1	103.5	102.2	1.3	10,129				

第10-1表 規模、性別常用労働者の1人平均月間現金給与額 (調査産業計)

年 月		現金給与総額				きまって支給する給与				特別に支払われた給与			
		計	男	女	計	男	女	計	男	女	計	男	女
[事業所規模5人以上]													
平成30年		276,336	339,432	211,370	233,171	284,450	180,373	216,156	17,015	43,165	54,982	30,997	
令和元	元	277,294	338,755	216,721	232,870	282,946	183,517	217,594	15,276	44,424	55,809	33,204	
2		267,141	324,980	211,480	226,619	274,064	180,961	212,848	13,771	40,522	50,916	30,519	
3		278,451	334,082	221,917	234,346	279,424	188,535	217,707	16,639	44,105	54,658	33,382	
4		291,554	346,615	232,027	243,381	286,983	196,242	225,821	17,560	48,173	59,632	35,785	
5		299,094	355,333	238,334	247,304	292,509	198,464	230,975	16,329	51,790	62,824	39,870	
令和5年		251,675	299,498	199,220	245,337	290,524	195,774	228,346	16,991	6,338	8,974	3,446	
1	月	247,658	292,842	197,746	243,865	287,884	195,239	227,602	16,263	3,793	4,958	2,507	
2		258,854	306,180	207,469	245,532	288,925	198,416	238,565	16,967	13,322	17,255	9,053	
3		253,777	300,452	203,054	248,609	293,457	199,871	231,290	17,319	5,168	6,995	3,183	
4		256,566	301,386	207,203	247,043	290,156	199,560	230,956	16,087	9,523	11,230	7,643	
5		428,409	490,864	359,929	249,502	292,541	202,312	233,600	15,902	178,907	198,323	157,617	
6		331,723	415,688	242,649	249,218	296,930	198,603	233,029	16,189	82,505	118,758	44,046	
7		271,661	326,675	212,568	247,164	293,766	197,107	231,351	15,813	24,497	32,909	15,461	
8		251,762	298,313	201,889	245,321	290,735	196,666	229,879	15,442	6,441	7,578	5,223	
9		250,877	297,286	201,417	248,874	295,604	199,072	232,710	16,164	2,003	1,682	2,345	
10		261,859	311,928	208,385	250,152	296,091	201,089	233,509	16,643	11,707	15,837	7,296	
11		521,958	623,725	414,654	247,023	293,649	197,860	230,845	16,178	274,935	330,076	216,794	
[事業所規模5~29人]													
平成30年		228,353	282,419	177,419	199,723	247,083	155,107	190,618	9,105	28,630	35,336	22,312	
令和元	元	231,436	287,917	179,169	200,563	247,551	157,081	191,678	8,885	30,873	40,366	22,088	
2		233,860	294,822	174,808	202,349	253,124	153,165	192,770	9,579	31,511	41,698	21,643	
3		239,783	289,483	187,336	207,237	249,200	162,955	196,255	10,982	32,546	40,283	24,381	
4		251,513	299,619	196,838	217,237	257,006	172,038	204,981	12,256	34,276	42,613	24,800	
5		255,120	305,015	201,013	219,666	261,987	173,772	208,552	11,114	35,454	43,028	27,241	
令和5年		226,250	271,842	175,559	218,165	260,707	170,866	206,938	11,227	8,085	11,135	4,693	
1	月	217,031	256,820	172,291	214,232	253,049	170,585	203,828	10,404	2,799	3,771	1,706	
2		231,999	275,679	183,454	217,600	257,851	172,865	205,360	12,240	14,399	17,828	10,589	
3		226,974	268,683	181,009	222,356	263,502	177,011	209,869	12,487	4,618	5,181	3,998	
4		226,390	266,712	180,311	219,909	258,281	176,059	208,978	10,931	6,481	8,431	4,252	
5		327,794	383,584	264,611	222,359	260,498	179,166	211,665	10,694	105,435	123,086	85,445	
6		283,120	352,525	209,599	224,719	272,696	173,896	213,276	11,443	58,401	79,829	35,703	
7		250,549	304,629	193,293	221,052	266,024	173,439	209,910	11,142	29,497	38,605	19,854	
8		220,861	264,450	174,802	216,558	259,180	171,520	206,208	10,350	4,303	5,270	3,282	
9		224,067	267,501	178,866	221,551	266,753	174,511	210,831	10,720	2,516	748	4,355	
10		228,550	275,371	179,148	220,589	264,573	174,181	209,311	11,278	7,961	10,798	4,967	
11		395,625	474,285	314,852	216,949	261,315	171,392	206,476	10,473	178,676	212,970	143,460	

第10-1表 規模、性別常用労働者の1人平均月間現金給与額 (調査産業計)

年 月	現金給与総額						きまって支給する給与						特別に支払われた給与			
	計		男	女	計		男	女	計		男	女	計		男	女
	所定内給与	超過労働給与														
平成30年	292,061	350,971	223,091	241,859	289,665	185,889	224,129	17,730	50,202	61,306	37,202					
令和元	290,867	339,540	240,162	242,917	284,965	199,115	226,608	16,309	47,950	54,575	41,047					
2	272,440	322,495	227,635	231,181	273,773	193,056	218,498	12,683	41,259	48,722	34,579					
3	279,289	331,056	230,129	233,238	275,109	193,475	218,284	14,954	46,051	55,947	36,654					
4	288,167	340,122	238,124	239,649	282,970	197,921	224,639	15,010	48,518	57,152	40,203					
5	300,579	353,071	247,553	246,874	290,071	203,237	232,369	14,505	53,705	63,000	44,316					
令和5年	251,475	300,245	201,806	243,982	288,325	198,821	229,403	14,579	7,493	11,920	2,985					
2	248,538	294,689	201,418	245,493	290,265	199,780	230,892	14,601	3,045	4,424	1,638					
3	254,319	297,197	212,145	244,053	284,293	204,473	229,687	14,366	10,266	12,904	7,672					
4	254,384	303,870	205,440	246,088	290,073	202,584	230,846	15,242	8,296	13,797	2,856					
5	259,546	303,287	216,186	244,757	286,568	203,311	230,597	14,160	14,789	16,719	12,875					
6	432,422	466,381	398,780	249,378	292,336	206,820	235,305	14,073	183,044	174,045	191,960					
7	331,809	410,061	254,594	246,822	289,373	204,835	232,833	13,989	84,987	120,688	49,759					
8	268,512	323,272	212,310	246,292	290,398	201,025	232,502	13,790	22,220	32,874	11,285					
9	250,547	296,033	203,695	246,821	289,597	202,760	232,552	14,269	3,726	6,436	935					
10	252,121	297,479	205,438	249,924	293,507	205,067	234,526	15,398	2,197	3,972	371					
11	255,795	301,511	208,729	250,346	294,319	205,075	235,259	15,087	5,449	7,192	3,654					
12	546,259	641,119	448,780	248,522	291,587	204,269	234,025	14,497	297,737	349,532	244,511					

年 月	現金給与総額						きまって支給する給与						特別に支払われた給与			
	計		男	女	計		男	女	計		男	女	計		男	女
	所定内給与	超過労働給与														
平成30年	344,264	423,032	262,586	283,249	342,225	222,095	252,786	30,463	61,015	80,807	40,491					
令和元	342,333	423,034	259,091	278,111	339,861	214,417	252,751	25,360	64,222	83,173	44,674					
2	320,734	380,383	258,762	264,847	310,903	216,997	242,176	22,671	55,887	69,480	41,765					
3	349,043	421,268	274,530	285,959	341,232	228,936	256,729	29,230	63,084	80,036	45,594					
4	366,318	436,742	286,211	294,022	344,328	236,799	264,037	29,985	72,296	92,414	49,412					
5	374,375	443,154	294,417	296,234	346,961	237,262	268,606	27,628	78,141	96,193	57,155					
令和5年	296,600	346,106	238,633	294,717	344,142	236,846	264,703	30,014	1,883	1,964	1,787					
2	300,478	352,808	238,886	294,039	345,207	233,816	265,478	28,561	6,439	7,601	5,070					
3	311,516	368,355	244,849	296,445	347,319	236,775	268,059	28,386	15,071	21,036	8,074					
4	299,948	350,473	240,057	297,506	347,763	237,932	269,286	28,220	2,442	2,710	2,125					
5	305,584	359,038	243,101	296,941	348,933	236,166	269,623	27,318	8,643	10,105	6,935					
6	599,030	701,712	479,106	296,949	347,808	237,550	269,823	27,126	302,081	353,904	241,556					
7	416,150	527,107	287,605	294,650	345,565	235,664	267,613	27,037	121,500	181,542	51,941					
8	312,442	367,485	248,437	293,031	344,100	235,809	267,625	26,406	18,411	23,385	12,628					
9	307,292	357,809	249,194	293,896	345,069	235,044	268,153	25,743	13,396	12,740	14,150					
10	296,247	346,528	238,022	295,369	345,858	236,904	268,786	26,583	878	670	1,118					
11	327,364	385,383	261,244	301,675	351,278	245,147	273,794	27,881	25,689	34,105	16,097					
12	716,978	856,014	558,531	298,553	350,512	239,340	270,257	28,296	418,425	505,502	319,191					

第10-2表 規模、性別常用労働者の1人平均月間現金給与額 (産業別)

産 業	現金給与総額						きまって支給する給与						特別に支払われた給与			
	計		男		女		計		男		女		計		男	女
	計	男	女	計	男	女	計	男	女	計	男	女	計	男	女	
TL 調査産業計	299,094	355,333	238,334	247,304	292,509	198,464	230,975	16,329	51,790	62,824	39,870					
D 建設業	349,954	371,246	242,635	299,314	317,245	208,936	280,267	19,047	50,640	54,001	33,699					
E 製造業	320,781	381,150	220,375	258,899	303,174	185,260	236,494	22,405	61,882	77,976	35,115					
F 電気・ガス・熱供給・水道業	549,411	587,742	423,251	425,054	456,295	322,229	385,167	39,887	124,357	131,447	101,022					
G 情報通信業	465,244	525,963	313,114	360,109	401,448	256,534	312,941	47,168	105,135	124,515	56,580					
H 運輸業、郵便業	330,149	343,902	202,840	302,398	314,962	186,096	262,303	40,095	27,751	28,940	16,744					
I 卸売業、小売業	220,649	280,082	162,057	191,133	237,627	145,297	184,140	6,993	29,516	42,455	16,760					
J 金融業、保険業	394,439	490,907	323,073	311,005	375,478	263,309	293,833	17,172	83,434	115,429	59,764					
K 不動産業、物品賃貸業	410,052	451,918	350,831	278,382	304,134	241,955	253,331	25,051	131,670	147,784	108,876					
L 学術研究、専門・技術サービス業	390,224	440,166	312,529	307,253	344,571	249,198	293,511	13,742	82,971	95,595	63,331					
M 宿泊業、飲食サービス業	126,358	149,983	107,651	117,105	137,474	100,977	109,827	7,278	9,253	12,509	6,674					
N 生活関連サービス業、娯楽業	211,600	253,146	187,999	196,906	227,128	179,738	186,334	10,572	14,694	26,018	8,261					
O 教育、学習支援業	415,117	458,056	379,764	314,824	350,206	285,693	311,447	3,377	100,293	107,850	94,071					
P 医療、福祉	330,448	422,887	300,639	268,729	347,417	243,355	251,579	17,150	61,719	75,470	57,284					
Q 複合サービス事業	356,262	425,872	278,446	281,190	338,990	216,576	264,895	16,295	75,072	86,882	61,870					
R サービス業 (他に分類されないもの)	222,069	281,953	165,921	196,185	243,711	151,624	182,177	14,008	25,884	38,242	14,297					

産 業	現金給与総額						きまって支給する給与						特別に支払われた給与			
	計		男		女		計		男		女		計		男	女
	計	男	女	計	男	女	計	男	女	計	男	女	計	男	女	
TL 調査産業計	255,120	305,015	201,013	219,666	261,987	173,772	208,552	11,114	35,454	43,028	27,241					
D 建設業	340,990	367,165	231,134	297,303	319,973	202,158	280,521	16,782	43,687	47,192	28,976					
E 製造業	242,539	296,795	169,470	213,535	256,984	155,020	203,581	9,954	29,004	39,811	14,450					
F 電気・ガス・熱供給・水道業	505,954	536,173	437,455	384,089	409,602	326,258	361,486	22,603	121,865	126,571	111,197					
G 情報通信業	472,963	561,245	268,401	378,675	439,737	237,186	308,352	70,323	94,288	121,508	31,215					
H 運輸業、郵便業	357,158	366,748	240,959	348,706	358,463	230,479	295,465	53,241	8,452	8,285	10,480					
I 卸売業、小売業	216,912	264,092	162,730	188,426	225,848	145,450	182,637	5,789	28,486	38,244	17,280					
J 金融業、保険業	362,003	449,591	305,232	292,857	344,947	259,095	276,875	15,982	69,146	104,644	46,137					
K 不動産業、物品賃貸業	458,464	483,126	415,067	300,855	317,423	271,701	271,027	29,828	157,609	165,703	143,366					
L 学術研究、専門・技術サービス業	399,011	441,893	333,073	311,315	342,761	262,962	300,157	11,158	87,696	99,132	70,111					
M 宿泊業、飲食サービス業	123,463	145,047	103,006	113,505	132,019	95,958	106,039	7,466	9,958	13,028	7,048					
N 生活関連サービス業、娯楽業	214,786	249,008	195,537	200,916	223,212	188,375	192,420	8,496	13,870	25,796	7,162					
O 教育、学習支援業	314,582	343,211	298,680	248,508	272,062	235,425	245,075	3,433	66,074	71,149	63,255					
P 医療、福祉	239,482	258,285	233,680	204,787	225,805	198,302	199,363	5,424	34,695	32,480	35,378					
Q 複合サービス事業	367,052	425,288	297,512	274,168	392,633	222,106	267,055	7,113	92,884	132,655	75,406					
R サービス業 (他に分類されないもの)	235,745	319,986	162,765	201,910	272,455	140,794	191,752	10,158	33,835	47,531	21,971					

第10-2表 規模、性別常用労働者の1人平均月間現金給与額 (産業別)

産 業	現金給与総額						きまって支給する給与						特別に支払われた給与		
	計	男	女	計	男	女	所定内給与		超過労働給与		計	男	女		
							計	男	女	計				男	女
[事業所規模30～99人]	(単位：円)														
TL 調査産業計	300,579	353,071	247,553	246,874	290,071	203,237	232,369	14,505	53,705	63,000	44,316				
D 建設業	375,615	385,238	293,119	309,693	317,468	243,038	284,856	24,837	65,922	67,770	50,081				
E 製造業	279,222	329,886	207,402	237,538	276,775	181,917	218,543	18,995	41,684	53,111	25,485				
F 電気・ガス・熱供給・水道業	580,924	619,388	405,739	454,759	484,948	317,262	402,339	52,420	126,165	134,440	88,477				
G 情報通信業	345,914	383,672	281,710	285,728	316,015	234,227	261,897	23,831	60,186	67,657	47,483				
H 運輸業、郵便業	309,829	326,827	175,807	269,275	282,980	161,214	236,400	32,875	40,554	43,847	14,593				
I 卸売業、小売業	214,409	302,395	154,136	185,782	252,852	139,838	175,978	9,804	28,627	49,543	14,298				
J 金融業、保険業	455,087	543,544	376,125	349,176	416,487	289,090	330,420	18,756	105,911	127,057	87,035				
K 不動産業、物品賃貸業	229,502	262,907	207,909	194,571	223,651	175,773	187,334	7,237	34,931	39,256	32,136				
L 学術研究、専門・技術サービス業	363,037	434,921	247,080	294,687	350,068	205,351	272,953	21,734	68,350	84,853	41,729				
M 宿泊業、飲食サービス業	134,426	171,093	117,388	127,139	160,802	111,497	120,387	6,752	7,287	10,291	5,891				
N 生活関連サービス業、娯楽業	200,608	270,484	159,750	182,607	243,255	147,145	163,824	18,783	18,001	27,229	12,605				
O 教育、学習支援業	483,725	497,732	469,851	357,493	375,916	339,246	355,714	1,779	126,232	121,816	130,605				
P 医療、福祉	282,954	332,826	268,726	230,657	272,169	218,814	221,449	9,208	52,297	60,657	49,912				
Q 複合サービス事業	272,776	314,222	226,882	224,084	254,700	190,182	217,491	6,593	48,692	59,522	36,700				
R サービス業 (他に分類されないもの)	249,575	293,464	169,320	211,182	242,808	153,351	195,378	15,804	38,393	50,656	15,969				

産 業	現金給与総額						きまって支給する給与						特別に支払われた給与		
	計	男	女	計	男	女	所定内給与		超過労働給与		計	男	女		
							計	男	女	計				男	女
[事業所規模100人以上]	(単位：円)														
TL 調査産業計	374,375	443,154	294,417	296,234	346,961	237,262	268,606	27,628	78,141	96,193	57,155				
D 建設業	353,044	362,154	278,660	286,213	294,599	217,741	264,309	21,904	66,831	67,555	60,919				
E 製造業	376,397	436,429	256,230	289,601	332,613	203,502	260,153	29,448	86,796	103,816	52,728				
F 電気・ガス・熱供給・水道業	-	-	-	-	-	-	-	-	-	-	-				
G 情報通信業	X	X	X	X	X	X	X	X	X	X	X				
H 運輸業、郵便業	X	X	X	X	X	X	X	X	X	X	X				
I 卸売業、小売業	280,812	445,254	181,002	237,390	363,500	160,846	226,549	10,841	43,422	81,754	20,156				
J 金融業、保険業	383,734	519,932	267,897	290,743	389,628	206,641	271,806	18,937	92,991	130,304	61,256				
K 不動産業、物品賃貸業	-	-	-	-	-	-	-	-	-	-	-				
L 学術研究、専門・技術サービス業	-	-	-	-	-	-	-	-	-	-	-				
M 宿泊業、飲食サービス業	-	-	-	-	-	-	-	-	-	-	-				
N 生活関連サービス業、娯楽業	X	X	X	X	X	X	X	X	X	X	X				
O 教育、学習支援業	X	X	X	X	X	X	X	X	X	X	X				
P 医療、福祉	445,301	602,962	386,785	353,885	487,199	304,406	320,212	33,673	91,416	115,763	82,379				
Q 複合サービス事業	392,300	427,216	277,605	321,208	349,102	229,578	289,590	31,618	71,092	78,114	48,027				
R サービス業 (他に分類されないもの)	188,638	224,483	166,908	179,527	212,856	159,322	163,404	16,123	9,111	11,627	7,586				

第11表 規模、就業形態別常用労働者の1人平均月間現金給与額（調査産業計）

(単位：円)

年	月	一般労働者				パートタイム労働者				
		現金給与総額	基まつて支給する給与	所定内給与	超過労働給与	現金給与総額	基まつて支給する給与	所定内給与	超過労働給与	
平成30年	平均	334,448	278,142	256,367	21,775	56,306	94,462	92,129	2,333	2,634
	1	334,303	276,715	257,279	19,436	57,588	94,932	92,745	2,187	3,010
	2	324,238	271,455	253,823	17,632	52,783	94,410	92,024	2,386	4,368
	3	334,286	277,834	256,850	20,984	56,452	99,102	95,977	3,125	5,709
	4	344,436	283,839	262,099	21,740	60,597	103,280	100,195	3,085	5,151
5	360,330	293,585	272,824	20,761	66,745	101,713	99,324	2,389	4,746	
令和5年	1	297,876	290,001	268,732	21,269	7,875	96,654	93,901	2,753	1,222
	2	294,490	289,587	268,876	20,711	4,903	99,291	96,840	2,479	2,279
	3	308,513	291,784	270,102	21,682	16,729	100,601	98,409	2,192	2,647
	4	299,993	293,414	271,620	21,794	6,579	101,883	98,741	2,609	533
	5	303,075	290,813	270,589	20,224	12,262	102,793	99,918	2,406	469
	6	523,528	294,071	273,972	20,099	229,457	104,775	102,501	2,274	14,753
	7	401,599	294,884	274,331	20,553	106,715	105,383	102,938	2,445	6,252
	8	324,756	293,332	273,277	20,055	31,424	103,052	100,479	2,573	2,875
	9	301,528	293,202	273,392	19,810	8,326	100,537	98,304	2,233	739
	10	298,394	295,951	275,308	20,643	2,443	103,084	100,217	2,864	634
	11	314,054	298,715	277,402	21,313	15,339	103,445	100,290	2,470	685
	12	659,132	297,420	276,449	20,971	361,712	125,917	99,181	2,339	24,397

(単位：円)

年	月	一般労働者				パートタイム労働者				
		現金給与総額	基まつて支給する給与	所定内給与	超過労働給与	現金給与総額	基まつて支給する給与	所定内給与	超過労働給与	
平成30年	平均	292,398	251,765	239,034	12,731	40,633	86,837	85,599	1,238	2,593
	1	293,586	250,366	238,324	12,042	43,220	86,922	85,238	1,684	2,698
	2	298,887	254,969	241,815	13,154	43,918	84,705	83,118	1,587	3,771
	3	301,088	256,731	242,094	14,637	44,357	90,683	88,307	2,376	4,732
	4	308,815	263,039	247,068	15,971	45,776	94,675	92,359	2,316	3,502
5	329,144	278,623	263,160	15,463	50,521	92,732	90,980	1,752	3,016	
令和5年	1	283,789	272,592	257,679	14,913	11,197	86,639	83,822	2,814	533
	2	274,347	270,290	255,848	14,442	4,057	90,703	89,172	1,505	26
	3	296,011	276,245	258,995	17,250	19,766	94,036	91,203	1,440	2,833
	4	284,664	278,280	261,238	17,042	6,384	93,303	90,844	1,932	527
	5	284,224	275,078	260,125	14,953	9,146	94,803	92,606	1,781	416
	6	429,100	279,035	264,296	14,739	150,065	101,270	93,979	1,651	5,640
	7	367,278	284,414	268,516	15,898	82,864	102,643	94,813	1,889	5,941
	8	323,547	281,106	265,540	15,566	42,441	96,718	92,680	1,819	2,219
	9	285,080	279,033	264,390	14,643	6,047	91,777	89,258	1,721	798
	10	285,392	282,129	267,124	15,005	3,263	94,669	92,050	1,680	939
	11	293,977	282,457	266,488	15,969	11,520	94,375	92,054	1,659	662
	12	549,532	283,391	268,262	15,129	266,141	106,263	90,314	1,718	14,231

第11表 規模、就業形態別常用労働者の1人平均月間現金給与額（調査産業計）

(単位：円)

年	月	一般労働者				パートタイム労働者			
		現金給与総額 ※まとめて支払われる給与	所定内給与	超過労働給与	特別に支払われた給与	現金給与総額 ※まとめて支払われる給与	所定内給与	超過労働給与	特別に支払われた給与
平成30年	1月	341,271	278,769	257,153	21,616	100,687	95,701	2,618	2,368
	2月	341,829	281,541	261,503	20,038	106,682	100,490	2,836	3,356
	3月	325,552	272,591	256,650	15,941	107,634	100,112	2,572	4,950
	4月	333,137	274,433	255,696	18,737	109,799	100,527	3,045	6,227
	5月	339,831	278,765	260,044	18,721	111,808	103,778	2,343	5,687
令和5年	1月	293,774	284,987	266,846	18,141	106,276	100,868	2,354	3,054
	2月	290,669	286,905	268,673	18,232	103,550	100,869	2,109	572
	3月	296,308	283,958	266,014	17,944	108,802	103,788	1,967	3,047
	4月	296,805	286,279	267,322	18,957	105,423	102,762	2,195	466
	5月	302,807	283,924	266,353	17,571	107,044	104,548	2,138	358
	6月	517,622	288,884	271,426	17,458	132,131	107,992	2,143	21,996
	7月	394,238	286,566	269,119	17,447	115,057	106,848	1,984	6,225
	8月	313,327	285,933	268,895	17,038	112,730	105,994	2,503	4,233
	9月	292,198	287,404	269,572	17,832	107,585	105,485	2,039	61
	10月	293,937	291,172	271,892	19,280	109,236	106,847	2,130	259
	11月	299,307	292,343	273,423	18,920	108,369	108,054	2,102	315
	12月	666,886	290,404	272,195	18,209	143,437	106,663	2,100	34,774

(単位：円)

年	月	一般労働者				パートタイム労働者			
		現金給与総額 ※まとめて支払われる給与	所定内給与	超過労働給与	特別に支払われた給与	現金給与総額 ※まとめて支払われる給与	所定内給与	超過労働給与	特別に支払われた給与
平成30年	1月	389,010	316,544	281,177	35,367	118,235	109,378	5,690	3,167
	2月	385,494	309,891	280,311	29,580	112,088	105,731	2,850	3,507
	3月	360,615	294,800	268,611	26,189	117,688	107,587	4,760	5,341
	4月	386,041	313,702	280,569	33,133	130,268	115,758	6,153	8,357
	5月	402,403	320,252	286,681	33,571	137,812	120,646	7,275	9,891
令和5年	1月	408,905	320,629	289,784	30,845	138,659	124,036	5,667	8,956
	2月	322,422	320,277	286,571	33,706	124,630	119,073	5,422	135
	3月	326,605	319,309	287,224	32,085	126,583	120,746	5,105	732
	4月	338,815	321,622	289,826	31,796	131,062	124,175	5,842	1,045
	5月	324,818	322,120	290,684	31,436	130,070	123,121	6,255	694
	6月	329,194	319,520	289,320	30,200	129,396	122,636	5,810	950
	7月	659,518	320,159	289,931	30,228	172,366	127,985	5,247	39,134
	8月	455,975	317,842	287,704	30,138	143,571	130,107	5,806	7,658
	9月	338,418	317,772	288,427	29,345	132,868	123,814	6,091	2,963
	10月	333,429	318,324	289,497	28,827	131,010	124,195	4,941	1,874
	11月	320,717	319,723	289,998	29,725	127,403	122,421	4,906	76
	12月	356,807	327,463	296,386	31,077	132,903	124,592	6,767	1,544
		796,714	323,467	291,816	31,651	182,096	125,633	5,793	50,670

第12-1表 規模、性別常用労働者の1人平均月間出勤日数及び実労働時間（調査産業計）

[事業所規模5人以上]

年	月	出勤日数		総実労働時間		所定内労働時間		所定外労働時間				
		計	日	計	時間	計	時間	計	時間			
		男	女	男	女	男	女	男	女			
平成 令和	30年 平均 元 2 3 4 5 5年 1月 2 3 4 5 6 7 8 9 10 11 12	19.6	20.3	151.8	166.0	137.3	141.6	151.6	131.4	10.2	14.4	5.9
		19.3	19.9	148.6	162.7	134.7	139.3	149.8	129.0	9.3	12.9	5.7
		18.9	19.5	143.9	157.7	130.6	135.4	145.6	125.6	8.5	12.1	5.0
		19.1	19.6	148.1	160.7	135.3	138.3	146.9	129.5	9.8	13.8	5.8
		19.1	19.5	150.0	161.2	137.8	139.1	146.5	131.1	10.9	14.7	6.7
		18.8	19.3	146.9	158.0	134.8	136.8	144.0	128.9	10.1	14.0	5.9
		17.7	18.0	138.2	147.7	127.8	128.1	133.8	121.9	10.1	13.9	5.9
		18.5	18.9	144.5	155.2	132.6	134.3	141.1	126.8	10.2	14.1	5.8
		19.0	19.5	148.6	160.3	135.9	137.9	145.4	129.7	10.7	14.9	6.2
		19.3	19.8	151.7	162.9	139.5	141.0	148.2	133.2	10.7	14.7	6.3
		18.3	18.5	143.0	151.8	133.5	133.1	138.3	127.5	9.9	13.5	6.0
		19.8	20.2	153.6	164.9	141.4	143.9	151.4	135.7	9.7	13.5	5.7
19.3	19.9	150.2	162.8	136.8	140.1	148.8	130.9	10.1	14.0	5.9		
18.1	18.5	140.1	151.3	128.2	130.7	137.8	123.2	9.4	13.5	5.0		
18.9	19.4	147.8	159.1	135.6	137.9	145.3	129.9	9.9	13.8	5.7		
19.2	19.7	149.9	162.1	137.1	139.5	147.7	130.9	10.4	14.4	6.2		
19.1	19.7	149.2	161.5	136.0	138.8	147.0	130.0	10.4	14.5	6.0		
18.8	19.3	145.8	157.7	133.2	136.0	144.0	127.6	9.8	13.7	5.6		

[事業所規模5～29人]

年	月	出勤日数		総実労働時間		所定内労働時間		所定外労働時間				
		計	日	計	時間	計	時間	計	時間			
		男	女	男	女	男	女	男	女			
平成 令和	30年 平均 元 2 3 4 5 5年 1月 2 3 4 5 6 7 8 9 10 11 12	19.6	20.6	144.2	160.7	128.5	137.1	150.6	124.3	7.1	10.1	4.2
		19.3	20.3	142.5	159.2	127.0	135.8	149.9	122.8	6.7	9.3	4.2
		18.9	19.8	138.4	154.7	122.5	132.1	145.5	119.0	6.3	9.2	3.5
		19.2	20.0	141.9	155.4	127.6	134.8	145.1	123.8	7.1	10.3	3.8
		19.2	19.8	144.1	155.5	131.1	135.8	144.3	126.1	8.3	11.2	5.0
		18.6	19.2	139.8	150.8	127.8	131.8	139.4	123.4	8.0	11.4	4.4
		17.4	17.9	130.8	140.0	120.5	123.2	129.5	116.2	7.6	10.5	4.3
		18.2	18.6	136.8	145.3	127.2	128.9	134.6	122.5	7.9	10.7	4.7
		18.7	19.3	141.6	153.0	129.1	132.6	140.2	124.2	9.0	12.8	4.9
		19.3	19.8	145.1	155.5	133.9	136.6	143.4	129.2	8.5	12.1	4.7
		18.2	18.6	137.3	145.2	128.4	129.8	134.8	124.1	7.5	10.4	4.3
		19.6	20.0	146.2	155.8	135.3	138.5	145.1	131.0	7.7	10.7	4.3
19.3	19.7	144.0	157.4	129.9	135.9	145.8	125.4	8.1	11.6	4.5		
17.9	18.7	133.3	146.7	119.2	125.6	135.1	115.6	7.7	11.6	3.6		
18.8	19.4	141.2	152.5	129.3	133.2	140.9	125.0	8.0	11.6	4.3		
19.0	19.7	142.4	155.0	129.3	134.3	143.5	124.7	8.1	11.5	4.6		
18.8	19.6	141.4	154.3	127.9	133.0	142.2	123.4	8.4	12.1	4.5		
18.5	19.2	136.9	149.5	124.1	129.5	138.6	120.2	7.4	10.9	3.9		

第12-1表 規模、性別常用労働者の1人平均月間出勤日数及び実労働時間（調査産業計）

[事業所規模30～99人]

年	月	出勤日数				総実労働時間				所定内労働時間				所定外労働時間			
		計		日		計		時間		計		時間		計		時間	
		男	女	男	女	男	女	男	女	男	女	男	女	男	女	男	女
平成30年	平均	19.8	19.1	20.5	19.1	157.2	169.8	142.4	145.9	153.7	136.7	136.7	153.7	11.3	16.1	5.7	6.6
	元	19.7	19.2	20.1	19.2	154.4	167.2	141.2	143.6	152.3	134.6	134.6	152.3	10.8	14.9	5.6	6.6
	2	19.0	18.5	19.6	18.5	146.8	161.3	133.9	137.3	147.4	128.3	128.3	147.4	9.5	13.9	5.6	6.6
	3	19.1	18.6	19.6	18.6	149.8	163.5	136.8	138.7	147.6	130.2	130.2	147.6	11.1	15.9	6.6	7.3
	4	19.1	18.6	19.7	18.6	152.4	165.8	139.5	140.0	148.0	132.2	132.2	148.0	12.4	17.8	7.3	6.6
令和5年	1月	18.2	17.9	18.4	17.9	142.7	153.9	131.3	131.4	137.3	125.3	125.3	137.3	11.3	16.6	6.0	6.0
	2	18.9	18.4	19.5	18.4	149.2	162.8	135.1	137.5	145.8	128.9	128.9	145.8	11.7	17.0	6.2	6.2
	3	19.2	18.6	19.8	18.6	150.6	164.8	136.7	139.2	148.2	130.4	130.4	148.2	11.4	16.6	6.3	6.3
	4	19.5	18.8	20.2	18.8	155.2	169.9	140.7	142.9	152.6	133.3	133.3	152.6	12.3	17.3	7.4	7.4
	5	18.6	18.3	18.9	18.3	146.5	158.2	135.0	134.5	141.5	127.7	127.7	141.5	12.0	16.7	7.3	7.3
	6	20.2	19.5	20.9	19.5	158.2	173.8	142.7	147.0	157.8	136.2	136.2	157.8	11.2	16.0	6.5	6.5
	7	19.5	18.9	20.1	18.9	153.4	167.0	140.1	141.8	150.5	133.3	133.3	150.5	11.6	16.5	6.8	6.8
	8	18.2	17.8	18.5	17.8	142.5	154.1	130.7	132.0	138.7	125.2	125.2	138.7	10.5	15.4	5.5	5.5
	9	19.2	18.6	19.8	18.6	152.2	165.2	138.8	140.7	148.8	132.3	132.3	148.8	11.5	16.4	6.5	6.5
	10	19.6	19.2	20.1	19.2	155.6	168.5	142.3	142.8	150.6	134.8	134.8	150.6	12.8	17.9	7.5	7.5
	11	19.4	18.9	19.9	18.9	153.6	166.4	140.4	141.7	149.2	133.9	133.9	149.2	11.9	17.2	6.5	6.5
	12	19.1	18.6	19.6	18.6	150.8	163.2	138.1	139.7	147.4	131.8	131.8	147.4	11.1	15.8	6.3	6.3

[事業所規模100人以上]

年	月	出勤日数				総実労働時間				所定内労働時間				所定外労働時間			
		計		日		計		時間		計		時間		計		時間	
		男	女	男	女	男	女	男	女	男	女	男	女	男	女	男	女
平成30年	平均	19.5	19.7	19.3	19.3	159.4	170.4	148.1	144.8	150.7	138.7	138.7	150.7	14.6	19.7	9.4	9.4
	元	19.0	19.2	18.7	18.7	152.7	163.3	141.7	140.5	146.8	134.0	134.0	146.8	12.2	16.5	7.7	7.7
	2	18.7	18.9	18.5	18.5	150.2	158.7	141.2	139.1	143.8	134.2	134.2	143.8	11.1	14.9	7.0	7.0
	3	18.9	19.0	18.8	18.8	157.4	167.2	147.2	144.3	149.6	138.8	138.8	149.6	13.1	17.6	8.4	8.4
	4	18.8	18.9	18.6	18.6	157.7	166.6	147.6	144.1	148.9	138.6	138.6	148.9	13.6	17.7	9.0	9.0
令和5年	1月	17.5	17.6	17.3	17.3	145.8	154.1	136.3	132.7	137.2	127.6	127.6	137.2	13.1	16.9	8.7	8.7
	2	18.5	18.8	18.0	18.0	152.5	163.7	139.2	140.1	147.1	131.8	131.8	147.1	12.4	16.6	7.4	7.4
	3	19.2	19.4	19.0	19.0	158.4	168.1	146.8	145.6	151.5	138.5	138.5	151.5	12.8	16.6	8.3	8.3
	4	19.3	19.5	19.1	19.1	158.9	168.0	148.1	146.4	151.6	140.2	140.2	151.6	12.5	16.4	7.9	7.9
	5	18.0	18.0	18.1	18.1	148.8	156.0	140.5	137.2	140.8	133.1	133.1	140.8	11.6	15.2	7.4	7.4
	6	19.8	20.0	19.5	19.5	161.4	170.8	150.3	149.8	155.4	143.3	143.3	155.4	11.6	15.4	7.0	7.0
	7	19.1	19.4	18.8	18.8	156.9	167.1	145.1	145.8	151.8	137.8	137.8	151.8	11.6	15.3	7.3	7.3
	8	18.2	18.1	18.4	18.4	149.4	156.1	141.7	138.2	141.3	134.7	134.7	141.3	11.2	14.8	7.0	7.0
	9	18.8	19.0	18.6	18.6	153.9	163.3	143.2	142.7	148.7	135.9	135.9	148.7	11.2	14.6	7.3	7.3
	10	19.2	19.5	18.8	18.8	156.6	166.7	144.8	144.9	151.4	137.3	137.3	151.4	11.7	15.3	7.5	7.5
	11	19.2	19.6	18.8	18.8	157.6	168.4	145.3	145.5	152.7	137.4	137.4	152.7	12.1	15.7	7.9	7.9
	12	18.8	19.1	18.5	18.5	155.2	165.2	143.9	143.0	149.1	136.1	136.1	149.1	12.2	16.1	7.8	7.8

第12-2表 規模、性別常用労働者の1人平均月間出勤日数及び実労働時間（産業別）

[事業所規模5人以上]

産 業	出勤日数			総実労働時間			所定内労働時間			所定外労働時間		
	計	男	女	計	男	女	計	男	女	計	男	女
	日	日	日	時間	時間	時間	時間	時間	時間	時間	時間	時間
TL 調査産業計	18.8	19.3	18.3	146.9	158.0	134.8	136.8	144.0	128.9	10.1	14.0	5.9
D 建設業	20.5	20.7	19.7	163.8	166.6	150.3	153.1	154.4	146.9	10.7	12.2	3.4
E 製造業	19.0	19.3	18.6	157.3	164.1	146.1	146.1	150.7	138.4	11.2	13.4	7.7
F 電気・ガス・熱供給・水道業	18.6	18.7	18.1	148.5	154.5	129.0	137.2	141.5	123.2	11.3	13.0	5.8
G 情報通信業	19.9	20.2	19.3	157.5	160.6	149.9	146.9	148.4	143.2	10.6	12.2	6.7
H 運輸業、郵便業	21.9	22.1	20.2	194.5	198.7	155.0	159.8	161.3	145.5	34.7	37.4	9.5
I 卸売業、小売業	18.4	18.7	18.1	132.9	143.5	122.5	126.9	134.8	119.2	6.0	8.7	3.3
J 金融業、保険業	18.4	18.6	18.2	144.5	153.2	138.1	133.8	138.7	130.2	10.7	14.5	7.9
K 不動産業、物品賃貸業	18.9	18.9	18.9	152.9	155.7	148.9	139.5	141.0	137.4	13.4	14.7	11.5
L 学術研究、専門・技術サービス業	19.7	19.7	19.6	162.5	166.3	156.6	147.4	150.2	143.0	15.1	16.1	13.6
M 宿泊業、飲食サービス業	15.5	15.9	15.2	102.3	111.4	95.1	96.4	103.5	90.8	5.9	7.9	4.3
N 生活関連サービス業、娯楽業	18.9	18.5	19.2	141.6	145.6	139.3	134.8	133.2	135.7	6.8	12.4	3.6
O 教育、学習支援業	17.8	18.1	17.6	144.2	150.4	139.1	128.8	132.5	125.7	15.4	17.9	13.4
P 医療、福祉	19.0	19.1	18.9	143.4	149.3	141.5	138.5	142.4	137.2	4.9	6.9	4.3
Q 複合サービス事業	18.4	19.8	16.8	144.6	157.9	129.8	136.3	145.1	126.5	8.3	12.8	3.3
R サービス業（他に分類されないもの）	18.8	19.1	18.5	141.0	157.8	125.3	131.6	144.2	119.9	9.4	13.6	5.4

[事業所規模5～29人]

産 業	出勤日数			総実労働時間			所定内労働時間			所定外労働時間		
	計	男	女	計	男	女	計	男	女	計	男	女
	日	日	日	時間	時間	時間	時間	時間	時間	時間	時間	時間
TL 調査産業計	18.6	19.2	18.0	139.8	150.8	127.8	131.8	139.4	123.4	8.0	11.4	4.4
D 建設業	20.5	20.8	19.6	163.7	167.5	148.2	153.5	155.5	145.3	10.2	12.0	2.9
E 製造業	19.7	20.3	18.9	152.1	161.3	139.6	146.0	154.1	135.1	6.1	7.2	4.5
F 電気・ガス・熱供給・水道業	18.7	18.9	18.2	146.1	152.3	132.1	139.6	145.0	127.3	6.5	7.3	4.8
G 情報通信業	19.8	20.3	18.8	155.8	159.6	147.3	146.8	149.1	141.5	9.0	10.5	5.8
H 運輸業、郵便業	23.4	23.6	21.1	203.4	205.3	180.0	165.3	165.3	165.4	38.1	40.0	14.6
I 卸売業、小売業	18.1	18.3	17.8	131.8	139.6	122.9	126.6	132.5	119.8	5.2	7.1	3.1
J 金融業、保険業	17.7	18.0	17.6	139.2	150.2	132.1	128.5	133.9	125.1	10.7	16.3	7.0
K 不動産業、物品賃貸業	19.1	18.9	19.4	159.4	158.6	160.9	143.7	142.5	145.8	15.7	16.1	15.1
L 学術研究、専門・技術サービス業	19.8	19.8	19.8	165.6	167.3	163.1	149.3	150.4	147.6	16.3	16.9	15.5
M 宿泊業、飲食サービス業	14.7	15.3	14.2	96.3	105.8	87.3	90.2	98.0	82.8	6.1	7.8	4.5
N 生活関連サービス業、娯楽業	19.2	18.4	19.6	142.8	140.1	144.2	137.4	130.2	141.4	5.4	9.9	2.8
O 教育、学習支援業	17.3	17.2	17.3	129.3	131.6	128.1	119.8	119.5	120.0	9.5	12.1	8.1
P 医療、福祉	18.9	19.3	18.8	137.7	140.6	136.8	134.5	137.7	133.5	3.2	2.9	3.3
Q 複合サービス事業	16.5	19.5	15.2	128.7	142.4	122.8	125.2	138.8	119.3	3.5	3.6	3.5
R サービス業（他に分類されないもの）	19.4	19.3	19.4	131.9	154.4	112.3	126.0	144.6	109.9	5.9	9.8	2.4

第12-2表 規模、性別常用労働者の1人平均月間出勤日数及び実労働時間（産業別）

[事業所規模30～99人]

産 業	出勤日数				総実労働時間				所定内労働時間				所定外労働時間			
	計		男	女	計		男	女	計		男	女	計		男	女
	日	日	日	日	時間	時間	時間	時間	時間	時間	時間	時間	時間	時間	時間	時間
TL 調査産業計	19.1	19.6	18.6	18.6	150.9	163.9	137.7	131.1	139.3	147.3	131.1	11.6	16.6	6.6		
D 建設業	20.5	20.6	20.2	159.8	165.0	152.3	154.2	12.0	12.7	5.6						
E 製造業	19.5	19.7	19.2	150.4	164.5	147.7	142.5	11.0	13.2	7.9						
F 電気・ガス・熱供給・水道業	18.5	18.6	17.9	155.9	165.9	139.4	118.1	14.8	16.5	7.0						
G 情報通信業	20.0	20.2	19.8	156.2	160.4	149.3	144.7	7.4	9.1	4.6						
H 運輸業、郵便業	21.0	21.2	19.8	191.2	197.5	140.6	133.8	33.1	36.4	6.8						
I 卸売業、小売業	19.4	20.1	18.9	137.2	157.3	123.4	119.7	8.1	14.6	3.7						
J 金融業、保険業	19.3	19.3	19.4	154.1	157.1	143.3	141.6	10.8	11.9	9.8						
K 不動産業、物品賃貸業	18.0	18.4	17.8	128.4	138.0	122.2	118.6	4.8	6.6	3.6						
L 学術研究、専門・技術サービス業	19.3	19.6	18.8	152.6	163.1	135.9	128.3	11.4	13.8	7.6						
M 宿泊業、飲食サービス業	17.7	18.5	17.3	119.3	135.6	111.7	107.7	5.4	8.4	4.0						
N 生活関連サービス業、娯楽業	18.0	18.7	17.6	137.0	165.9	120.2	113.7	12.1	21.8	6.5						
O 教育、学習支援業	17.9	18.1	17.7	153.3	158.0	148.7	129.7	21.4	23.8	19.0						
P 医療、福祉	18.7	18.6	18.8	139.5	144.5	138.1	135.2	3.2	4.3	2.9						
Q 複合サービス事業	19.6	20.0	19.2	148.8	157.3	139.4	138.5	4.6	7.9	0.9						
R サービス業（他に分類されないもの）	19.0	19.5	18.0	150.5	160.7	131.9	126.7	9.7	12.2	5.2						

[事業所規模100人以上]

産 業	出勤日数				総実労働時間				所定内労働時間				所定外労働時間			
	計		男	女	計		男	女	計		男	女	計		男	女
	日	日	日	日	時間	時間	時間	時間	時間	時間	時間	時間	時間	時間	時間	時間
TL 調査産業計	18.8	19.0	18.6	18.6	154.6	164.0	143.8	136.2	142.6	148.2	136.2	12.0	15.8	7.6		
D 建設業	20.2	20.2	19.8	163.6	162.7	155.7	150.9	4.8	11.9	4.8						
E 製造業	18.4	18.7	18.0	158.8	164.9	146.5	137.3	13.5	15.6	9.2						
F 電気・ガス・熱供給・水道業	-	-	-	-	-	-	-	-	-	-	-	-	-	-	-	-
G 情報通信業	x	x	x	x	x	x	x	x	x	x	x	x	x	x	x	x
H 運輸業、郵便業	x	x	x	x	x	x	x	x	x	x	x	x	x	x	x	x
I 卸売業、小売業	18.7	19.3	18.4	131.1	154.4	117.0	113.0	7.3	12.9	4.0						
J 金融業、保険業	19.1	19.3	19.0	144.2	155.3	134.7	127.1	10.6	14.1	7.6						
K 不動産業、物品賃貸業	-	-	-	-	-	-	-	-	-	-	-	-	-	-	-	-
L 学術研究、専門・技術サービス業	-	-	-	-	-	-	-	-	-	-	-	-	-	-	-	-
M 宿泊業、飲食サービス業	-	-	-	-	-	-	-	-	-	-	-	-	-	-	-	-
N 生活関連サービス業、娯楽業	x	x	x	x	x	x	x	x	x	x	x	x	x	x	x	x
O 教育、学習支援業	x	x	x	x	x	x	x	x	x	x	x	x	x	x	x	x
P 医療、福祉	19.3	19.4	19.2	151.4	159.0	148.6	143.5	147.3	143.7	135.6	142.1	7.9	11.7	6.5		
Q 複合サービス事業	19.7	19.8	19.2	159.3	164.9	140.9	143.7	146.2	143.7	135.6	135.6	15.6	18.7	5.3		
R サービス業（他に分類されないもの）	18.1	18.2	18.1	142.1	157.8	132.4	129.8	138.0	129.8	124.7	124.7	12.3	19.8	7.7		

第13表 規模、就業形態別常用労働者の1人平均月間出勤日数及び実労働時間（調査産業計）

[事業所規模5人以上]

年	月	一般労働者				パートタイム労働者			
		出勤日数 日	総実労働時間 時間	所定内労働時間 時間	所定外労働時間 時間	出勤日数 日	総実労働時間 時間	所定内労働時間 時間	所定外労働時間 時間
平成 令和	30年平均	20.6	169.9	157.2	12.7	16.9	96.1	93.7	2.4
	元	20.2	166.4	154.9	11.5	16.5	92.8	90.5	2.3
	2	19.7	161.8	151.2	10.6	16.4	90.9	88.8	2.1
	3	20.0	165.3	153.1	12.2	16.5	94.3	92.0	2.3
	4	19.8	165.7	152.3	13.4	16.4	95.9	93.6	2.3
5	19.8	164.4	151.7	12.7	15.7	91.7	89.7	2.0	
令和	5年1月	18.4	153.2	140.7	12.5	15.1	88.3	86.2	2.1
	2	19.4	161.3	148.5	12.8	15.6	91.1	89.3	1.8
	3	20.0	166.6	153.1	13.5	15.5	92.2	90.3	1.9
	4	20.4	169.5	156.2	13.3	15.9	93.1	91.0	2.1
	5	19.1	158.6	146.3	12.3	15.7	91.7	89.7	2.0
	6	20.9	171.9	159.7	12.2	16.3	94.7	92.8	1.9
	7	20.3	167.5	154.9	12.6	16.2	95.4	93.3	2.1
	8	18.9	155.6	143.9	11.7	15.5	91.7	89.5	2.2
	9	20.1	166.6	154.1	12.5	15.5	90.7	88.8	1.9
	10	20.3	168.9	155.7	13.2	15.7	91.3	89.4	1.9
	11	20.3	168.3	155.2	13.1	15.6	91.2	89.1	2.1
	12	20.0	165.3	152.8	12.5	15.3	89.3	87.4	1.9

[事業所規模5～29人]

年	月	一般労働者				パートタイム労働者			
		出勤日数 日	総実労働時間 時間	所定内労働時間 時間	所定外労働時間 時間	出勤日数 日	総実労働時間 時間	所定内労働時間 時間	所定外労働時間 時間
平成 令和	30年平均	21.2	169.3	159.6	9.7	16.2	89.5	88.1	1.4
	元	20.8	167.0	158.4	8.6	15.7	86.5	84.3	2.2
	2	20.3	162.6	154.1	8.5	15.7	84.3	82.8	1.5
	3	20.7	164.9	155.4	9.5	15.7	87.6	86.1	1.5
	4	20.5	165.2	154.4	10.8	15.5	87.7	86.1	1.6
5	20.5	165.0	154.0	11.0	14.7	85.4	83.9	1.5	
令和	5年1月	18.8	151.3	141.3	10.0	14.0	80.9	79.3	1.6
	2	19.8	159.9	149.0	10.9	14.7	85.9	84.6	1.3
	3	20.6	167.7	155.1	12.6	14.4	85.4	84.0	1.4
	4	21.1	170.3	158.8	11.5	15.0	86.9	85.3	1.6
	5	19.7	159.7	149.5	10.2	14.9	86.6	85.0	1.6
	6	21.5	172.1	161.7	10.4	15.3	88.4	86.8	1.6
	7	21.1	169.4	158.3	11.1	15.4	89.5	87.8	1.7
	8	19.4	155.9	145.4	10.5	14.7	85.5	83.8	1.7
	9	20.9	169.6	158.3	11.3	14.6	84.2	82.7	1.5
	10	21.0	169.6	158.3	11.3	14.7	85.1	83.6	1.5
	11	20.9	169.3	157.6	11.7	14.6	84.2	82.6	1.6
	12	20.6	165.8	155.2	10.6	14.3	82.7	81.2	1.5

第13表 規模、就業形態別常用労働者の1人平均月間出勤日数及び実労働時間（調査産業計）

[事業所規模30～99人]

年	月	一般労働者				パートタイム労働者			
		出勤日数 日	総実労働時間 時間	所定内労働時間 時間	所定外労働時間 時間	出勤日数 日	総実労働時間 時間	所定内労働時間 時間	所定外労働時間 時間
平成 令和	30年平均	20.4	170.5	157.1	13.4	17.7	104.9	102.1	2.8
	元	20.2	168.4	155.3	13.1	17.7	103.8	101.3	2.5
	2	19.5	161.8	150.0	11.8	17.4	100.3	98.0	2.3
	3	19.7	166.0	152.2	13.8	17.2	98.6	96.0	2.6
	4	19.7	167.7	152.2	15.5	17.0	99.9	98.1	1.8
5	19.8	166.7	152.2	14.5	16.7	96.3	94.5	1.8	
令和	5年1月	18.7	156.8	142.7	14.1	16.5	94.5	92.6	1.9
	2	19.6	165.0	150.5	14.5	16.5	94.4	92.7	1.7
	3	19.9	166.0	151.8	14.2	16.8	97.2	95.5	1.7
	4	20.3	171.8	156.5	15.3	16.8	97.0	95.1	1.9
	5	19.1	161.2	146.3	14.9	16.7	95.2	93.2	2.0
	6	21.0	175.0	161.1	13.9	17.4	99.0	97.3	1.7
	7	20.2	169.4	154.9	14.5	17.0	98.3	96.6	1.7
	8	18.7	155.9	143.0	12.9	16.4	95.9	93.8	2.1
	9	20.0	168.4	154.1	14.3	16.6	96.3	94.6	1.7
	10	20.4	172.7	156.8	15.9	17.0	97.1	95.1	2.0
	11	20.2	170.4	155.5	14.9	16.8	96.6	94.8	1.8
	12	20.0	167.5	153.6	13.9	16.4	94.9	93.1	1.8

[事業所規模100人以上]

年	月	一般労働者				パートタイム労働者			
		出勤日数 日	総実労働時間 時間	所定内労働時間 時間	所定外労働時間 時間	出勤日数 日	総実労働時間 時間	所定内労働時間 時間	所定外労働時間 時間
平成 令和	30年平均	19.8	170.2	153.7	16.5	17.7	105.4	100.2	5.2
	元	19.3	163.2	149.2	14.0	17.0	95.8	93.7	2.1
	2	19.1	160.8	148.3	12.5	16.9	96.2	92.5	3.7
	3	19.1	165.1	150.7	14.4	17.9	111.1	106.2	4.9
	4	18.9	164.2	149.3	14.9	18.1	116.5	110.9	5.6
5	19.0	161.2	148.1	13.1	17.6	109.4	105.2	4.2	
令和	5年1月	17.6	152.1	137.7	14.4	16.7	104.6	100.1	4.5
	2	18.6	159.4	145.8	13.6	17.5	106.3	102.3	4.0
	3	19.4	165.5	151.5	14.0	17.8	110.7	106.1	4.6
	4	19.5	166.1	152.4	13.7	17.6	110.1	105.7	4.4
	5	18.1	154.4	141.8	12.6	17.3	107.2	102.9	4.3
	6	20.0	168.0	155.4	12.6	18.3	113.9	110.0	3.9
	7	19.3	163.1	150.4	12.7	18.3	114.7	110.3	4.4
	8	18.3	155.1	142.9	12.2	17.6	110.6	106.2	4.4
	9	19.0	160.7	148.4	12.3	17.5	108.4	104.6	3.8
	10	19.4	163.8	150.9	12.9	17.3	106.7	103.2	3.5
	11	19.4	164.6	151.5	13.1	17.6	110.9	106.0	4.9
	12	19.1	162.1	148.7	13.4	17.1	109.0	104.8	4.2

第14-1表 規模、性別常用労働者数 (調査産業計)

[事業所規模5人以上]

年	月	増加常用労働者数		減少常用労働者数		期間末常用労働者数		パートタイム労働者比率				
		計	人	計	人	計	人	計	%			
		男	女	男	女	男	女	男	女			
平成30 令和	1	6,755	3,040	3,715	6,756	2,990	3,766	191,041	185,493	24.5	11.9	37.4
	2	6,608	2,991	3,617	6,378	2,938	3,440	181,509	192,170	24.1	10.9	37.2
	3	5,924	2,524	3,399	6,104	2,614	3,490	185,521	192,790	25.4	11.0	39.1
	4	5,497	2,587	2,910	5,469	2,507	2,963	189,200	186,111	24.4	12.0	36.9
	5	6,023	2,901	3,122	5,647	2,774	2,872	201,295	186,257	22.4	11.8	33.9
令和5	1	6,687	3,227	3,460	6,333	3,026	3,308	203,179	188,024	24.2	13.3	35.9
	2	5,245	2,783	2,462	5,373	2,070	3,303	191,048	186,104	23.2	12.9	34.5
	3	5,503	2,378	3,125	6,539	2,735	3,804	190,013	185,217	23.9	13.6	35.4
	4	7,045	3,094	3,951	8,972	4,238	4,734	188,086	186,131	24.1	13.2	35.9
	5	16,000	8,303	7,697	13,744	7,137	6,607	190,342	187,064	23.0	12.6	34.3
	6	7,177	4,546	2,631	6,678	3,683	2,995	190,841	185,693	23.4	13.2	34.6
	7	6,068	2,224	3,844	6,418	3,032	3,386	190,491	186,572	23.6	13.2	34.9
	8	5,587	2,879	2,708	4,472	2,327	2,145	190,595	189,542	24.3	12.6	36.7
	9	5,053	2,714	2,339	4,626	1,989	2,637	191,908	188,698	24.3	13.2	36.3
	10	4,831	2,161	2,670	6,230	3,024	3,206	190,509	188,597	24.9	13.6	36.9
	11	5,665	2,455	3,210	4,757	2,065	2,692	191,417	189,521	24.4	13.0	36.5
	12	6,750	2,762	3,988	3,715	1,969	1,746	192,882	190,715	25.1	13.7	37.1
	5,318	2,429	2,889	4,476	2,037	2,439	195,295	192,434	25.8	14.3	37.9	

[事業所規模5～29人]

年	月	増加常用労働者数		減少常用労働者数		期間末常用労働者数		パートタイム労働者比率				
		計	人	計	人	計	人	計	%			
		男	女	男	女	男	女	男	女			
平成30 令和	1	3,475	1,545	1,930	3,606	1,515	2,091	169,851	87,412	31.5	16.5	45.7
	2	3,270	1,449	1,821	3,163	1,391	1,773	170,503	88,552	30.5	14.1	45.6
	3	2,943	1,237	1,706	3,176	1,372	1,804	169,386	86,051	31.0	14.4	47.0
	4	2,822	1,409	1,414	2,712	1,258	1,454	169,413	82,383	29.8	16.6	43.8
	5	3,157	1,577	1,579	3,119	1,539	1,580	172,445	80,704	27.2	16.8	39.2
令和5	1	3,749	1,828	1,921	3,470	1,641	1,829	174,135	83,521	31.8	20.7	43.8
	2	3,176	1,643	1,533	2,832	740	2,092	173,920	81,995	29.3	19.7	40.0
	3	4,023	1,675	2,348	4,690	1,886	2,804	173,254	81,483	31.2	21.3	42.3
	4	4,219	1,670	2,549	4,259	2,117	2,142	173,214	82,250	31.6	20.4	44.0
	5	6,716	3,288	3,428	6,512	3,408	3,104	173,418	82,613	29.7	19.5	40.9
	6	4,400	3,402	998	3,795	2,351	1,444	174,023	80,849	30.8	20.6	42.6
	7	3,812	1,414	2,398	4,237	1,960	2,277	173,598	81,564	30.9	20.7	42.4
	8	2,972	1,769	1,203	1,862	1,280	582	173,697	84,388	32.1	19.3	45.7
	9	2,924	1,799	1,125	2,886	1,140	1,746	174,621	84,499	32.2	21.0	44.2
	10	2,653	1,078	1,575	3,766	1,967	1,799	173,508	84,522	33.3	21.8	45.5
	11	3,030	1,279	1,751	2,516	909	1,607	174,022	85,224	32.2	20.2	44.7
	12	4,350	1,703	2,647	1,975	1,027	948	175,542	85,689	33.2	21.5	45.5
	2,707	1,210	1,497	2,314	909	1,405	176,791	87,173	34.8	22.7	47.2	

第14-1表 規模、性別常用労働者数 (調査産業計)

[事業所規模30～99人]

年	月	増加常用労働者数		減少常用労働者数		期間末常用労働者数		パートタイム労働者比率				
		人	人	人	人	人	人	%	%			
		計	女	計	女	計	女	計	女			
平成30年 令和元	1	966	1,055	1,865	906	959	112,723	60,771	51,952	20.4	9.5	33.2
	2	895	1,027	1,837	923	914	114,727	58,494	56,233	21.7	9.6	34.3
	3	674	972	1,650	708	1,017	115,014	54,347	60,669	24.4	9.2	38.0
	4	544	884	1,558	708	849	114,525	55,764	58,761	24.1	10.4	37.2
	5	692	890	1,383	666	717	117,430	57,607	59,823	22.6	10.2	34.6
令和5年	1	1,122	551	1,466	782	684	118,335	59,689	58,646	22.6	10.0	35.5
	2	868	473	1,019	409	610	118,184	59,738	58,446	22.5	10.0	35.2
	3	1,617	695	3,251	1,444	1,807	116,550	57,824	58,726	22.4	10.2	34.3
	4	4,797	2,187	4,257	2,233	2,024	117,090	58,277	58,813	22.0	9.9	34.0
	5	1,575	650	1,663	737	926	117,002	58,224	58,778	22.1	10.0	34.2
	6	1,346	392	1,121	571	550	117,227	58,193	59,034	22.1	9.8	34.3
	7	1,681	654	1,455	476	979	117,453	58,368	59,085	22.5	10.0	34.8
	8	1,210	547	860	383	477	117,803	59,661	58,142	22.4	9.5	35.6
	9	1,233	578	1,424	490	934	117,612	59,769	57,843	22.6	9.9	35.7
	10	1,620	757	1,351	723	628	117,881	59,739	58,142	22.7	10.0	35.8
	11	1,457	744	959	513	446	118,379	60,039	58,340	22.9	10.4	35.8
	12	1,830	864	1,248	640	608	118,961	60,255	58,706	23.0	10.5	35.8

[事業所規模100人以上]

年	月	増加常用労働者数		減少常用労働者数		期間末常用労働者数		パートタイム労働者比率				
		人	人	人	人	人	人	%	%			
		計	女	計	女	計	女	計	女			
平成30年 令和元	1	315	730	1,285	569	716	93,961	47,833	46,128	16.5	6.9	26.5
	2	443	769	1,377	625	753	96,279	48,893	47,385	15.8	7.0	24.8
	3	335	614	1,279	610	669	93,911	47,840	46,070	16.4	7.2	26.0
	4	1,131	518	1,200	540	660	91,374	46,406	44,968	14.4	5.3	23.9
	5	1,174	522	1,145	569	576	97,677	51,949	45,729	13.6	4.9	23.6
令和5年	1	242	630	1,190	601	589	99,338	53,393	45,945	12.8	4.2	22.7
	2	947	569	1,075	548	527	98,793	53,330	45,463	13.0	4.4	23.2
	3	612	308	830	440	390	98,575	53,287	45,288	13.0	4.3	23.3
	4	1,209	729	1,462	677	785	98,322	53,167	45,155	13.1	4.3	23.4
	5	4,487	2,405	2,975	1,496	1,479	99,834	54,196	45,638	12.6	4.1	22.7
	6	1,202	494	1,220	595	625	99,816	53,750	46,066	11.8	3.9	21.0
	7	910	418	1,060	501	559	99,666	53,692	45,974	12.5	4.2	22.2
	8	934	456	1,155	571	584	99,445	53,376	46,069	12.8	4.2	22.6
	9	919	368	880	466	414	99,484	53,427	46,057	12.7	4.2	22.5
	10	945	505	1,040	567	473	99,389	53,157	46,232	12.9	4.2	22.8
	11	1,015	419	890	433	457	99,514	53,359	46,155	12.7	4.2	22.6
	12	943	315	781	429	352	99,676	52,990	46,686	13.2	4.3	23.4
		781	355	914	488	426	99,543	52,988	46,555	13.0	4.3	22.9

第14-2表 規模、性別常用労働者数 (産業別)

[事業所規模5人以上]

業	増加常用労働者数		減少常用労働者数		期間末常用労働者数		パートタイム労働者数		%			
	人	人	人	人	人	人	人	人				
TL 調査産業計	6,687	3,227	3,460	6,333	3,026	3,308	391,179	203,154	188,024	24.2	13.3	35.9
D 建設業	298	268	31	362	266	96	25,213	21,067	4,147	3.9	2.8	9.6
E 製造業	1,025	555	470	893	497	396	98,361	61,415	36,945	10.6	3.8	21.9
F 電気・ガス・熱供給・水道業	23	15	9	31	21	10	1,430	1,097	334	3.7	1.2	11.7
G 情報通信業	62	43	19	68	47	21	3,506	2,506	1,000	2.9	0.8	8.1
H 運輸業、郵便業	162	139	23	156	138	17	19,064	17,203	1,862	5.4	3.7	21.1
I 卸売業、小売業	1,518	676	841	1,388	667	721	67,767	33,614	34,152	47.8	28.4	66.8
J 金融業、保険業	166	79	88	155	72	83	9,137	3,887	5,252	6.4	6.1	6.6
K 不動産業、物品賃貸業	20	16	5	27	23	4	2,073	1,214	861	23.4	24.4	20.7
L 学術研究、専門・技術サービス業	31	17	14	62	40	22	5,454	3,318	2,136	11.1	4.3	21.7
M 宿泊業、飲食サービス業	1,243	583	659	989	462	528	22,672	10,022	12,647	71.0	62.0	78.3
N 生活関連サービス業、娯楽業	187	94	93	197	63	134	11,747	4,273	7,474	48.5	41.6	52.4
O 教育、学習支援業	376	134	242	344	142	203	28,194	12,720	15,474	16.5	12.8	19.6
P 医療、福祉	967	297	670	931	245	686	67,276	16,426	50,850	22.0	13.1	24.9
Q 複合サービス事業	56	32	24	100	32	68	4,163	2,209	1,954	12.3	8.7	16.5
R サービス業 (他に分類されないもの)	553	280	272	628	309	319	25,061	12,130	12,930	24.5	9.2	38.7

[事業所規模5~29人]

業	増加常用労働者数		減少常用労働者数		期間末常用労働者数		パートタイム労働者数		%			
	人	人	人	人	人	人	人	人				
TL 調査産業計	3,749	1,828	1,921	3,470	1,641	1,829	174,135	90,614	83,521	31.8	20.7	43.8
D 建設業	190	172	18	252	159	93	17,400	14,083	3,317	5.4	3.9	11.6
E 製造業	285	147	138	223	120	103	20,483	11,751	8,733	15.0	5.0	28.3
F 電気・ガス・熱供給・水道業	9	4	5	12	8	5	602	416	184	1.9	0.0	6.0
G 情報通信業	34	27	7	41	29	12	1,573	1,100	473	3.2	0.3	10.3
H 運輸業、郵便業	66	63	4	56	56	0	7,674	7,088	587	0.2	0.2	0.0
I 卸売業、小売業	1,199	511	688	1,088	504	584	48,625	25,966	22,659	46.0	29.5	65.0
J 金融業、保険業	105	57	48	81	37	44	5,285	2,084	3,201	3.0	5.5	1.3
K 不動産業、物品賃貸業	10	10	0	18	18	0	1,634	1,040	593	19.1	22.8	9.4
L 学術研究、専門・技術サービス業	19	13	6	51	35	16	4,118	2,494	1,624	8.7	3.9	16.1
M 宿泊業、飲食サービス業	1,054	509	544	829	399	430	16,705	8,129	8,575	72.2	64.7	79.4
N 生活関連サービス業、娯楽業	96	48	49	165	48	117	9,257	3,345	5,913	47.6	44.0	49.6
O 教育、学習支援業	152	35	117	135	63	72	11,418	4,061	7,358	26.3	24.7	26.7
P 医療、福祉	393	165	228	322	95	227	19,120	4,535	14,585	25.9	25.3	26.1
Q 複合サービス事業	18	6	13	42	0	42	1,681	520	1,162	17.2	16.1	17.8
R サービス業 (他に分類されないもの)	117	62	55	153	68	86	8,498	3,950	4,547	39.3	10.8	63.7

第14-2表 規模、性別常用労働者数 (産業別)

[事業所規模30～99人]

業	増加常用労働者数		減少常用労働者数		期間末常用労働者数		パートタイム労働者数		パートタイム労働者比率			
	人	人	人	人	人	人	人	人	%	%		
	計	男	女	計	男	女	計	男	女	計		
TL 調査産業計	1,696	788	908	1,673	783	889	117,706	59,148	58,559	22.5	10.0	35.1
D 建設業	82	71	11	83	81	3	5,853	5,237	615	0.3	0.4	0.1
E 製造業	297	143	154	281	131	150	28,091	16,473	11,618	10.6	4.6	19.1
F 電気・ガス・熱供給・水道業	15	11	4	19	13	5	829	681	149	4.9	2.0	18.4
G 情報通信業	12	4	8	13	6	7	906	570	336	5.1	2.3	9.8
H 運輸業、郵便業	77	63	14	81	67	14	8,715	7,734	981	8.9	5.8	33.4
I 卸売業、小売業	233	123	110	231	131	100	14,602	5,932	8,670	55.6	27.2	75.0
J 金融業、保険業	51	17	35	63	29	34	2,970	1,398	1,573	9.7	8.4	10.9
K 不動産業、物品賃貸業	10	5	5	9	5	4	440	172	267	39.7	33.4	43.9
L 学術研究、専門・技術サービス業	12	5	8	11	4	6	1,336	826	513	18.5	5.4	39.6
M 宿泊業、飲食サービス業	189	74	115	160	63	97	5,967	1,894	4,073	67.7	50.6	75.7
N 生活関連サービス業、娯楽業	90	46	44	31	14	17	2,436	904	1,532	52.7	32.6	64.4
O 教育、学習支援業	194	84	110	183	63	120	14,121	7,035	7,087	11.1	8.1	14.3
P 医療、福祉	299	52	247	346	74	271	23,364	5,181	18,185	24.3	11.4	27.9
Q 複合サービス事業	20	12	8	37	15	22	895	474	422	5.5	0.3	11.5
R サービス業 (他に分類されないもの)	115	79	36	126	85	40	7,180	4,643	2,538	16.5	9.4	29.7

[事業所規模100人以上]

業	増加常用労働者数		減少常用労働者数		期間末常用労働者数		パートタイム労働者数		パートタイム労働者比率			
	人	人	人	人	人	人	人	人	%	%		
	計	男	女	計	男	女	計	男	女	計		
TL 調査産業計	1,242	612	630	1,190	601	589	99,338	53,393	45,945	12.8	4.2	22.7
D 建設業	26	25	2	27	26	1	1,961	1,747	215	1.7	1.1	6.5
E 製造業	442	265	177	390	247	143	49,785	33,191	16,594	8.7	2.9	20.4
F 電気・ガス・熱供給・水道業	—	—	—	—	—	—	—	—	—	—	—	—
G 情報通信業	x	x	x	x	x	x	x	x	x	x	x	x
H 運輸業、郵便業	x	x	x	x	x	x	x	x	x	x	x	x
I 卸売業、小売業	86	43	43	69	32	37	4,540	1,717	2,823	41.4	17.3	56.6
J 金融業、保険業	10	6	5	11	6	5	883	406	478	15.2	1.1	27.2
K 不動産業、物品賃貸業	—	—	—	—	—	—	—	—	—	—	—	—
L 学術研究、専門・技術サービス業	—	—	—	—	—	—	—	—	—	—	—	—
M 宿泊業、飲食サービス業	—	—	—	—	—	—	—	—	—	—	—	—
N 生活関連サービス業、娯楽業	x	x	x	x	x	x	x	x	x	x	x	x
O 教育、学習支援業	x	x	x	x	x	x	x	x	x	x	x	x
P 医療、福祉	275	80	195	263	75	188	24,792	6,712	18,080	16.8	6.0	20.7
Q 複合サービス事業	17	14	3	21	17	4	1,585	1,215	370	11.0	8.8	18.4
R サービス業 (他に分類されないもの)	320	140	181	349	156	194	9,382	3,538	5,844	17.1	7.5	22.9

第15表 令和5年特別調査結果表（事業所規模1～4人）

（産業、性別推計常用労働者数、月間出勤日数、通常日1日の実労働時間数、月間きまって支給する現金給与額、過去1年間特別に支払われた現金給与額及び勤続1年以上の推計常用労働者数）

産業	常用労働者数						出勤日数						通常日1日の実労働時間数						きまって支給する現金給与額						特別に支払われた現金給与額 (勤続1年以上)						常用労働者数 (勤続1年以上)					
	人			人			日			日			時間			時間			円			円			円			円			人					
	計	男	女	計	男	女	計	男	女	計	男	女	計	男	女	計	男	女	計	男	女	計	男	女	計	男	女	計	男	女						
山形県																																				
TL 調査産業計	20,280	8,273	12,007	20.4	21.3	19.7	7.0	7.5	6.6	189,593	240,203	154,722	270,765	377,075	195,881	19,107	7,896	11,210																		
D 建設業	2,314	1,755	559	22.0	22.7	20.0	7.4	7.7	6.5	247,933	271,317	174,567	345,298	389,229	207,130	2,224	1,688	537																		
E 製造業	988	649	339	21.4	21.8	20.6	7.3	7.7	6.6	231,739	263,236	171,329	221,818	225,244	214,921	972	649	323																		
F 電気・ガス・熱供給・水道業	x	x	x	x	x	x	x	x	x	x	x	x	x	x	x	x	x	x																		
G 情報通信業	x	x	x	x	x	x	x	x	x	x	x	x	x	x	x	x	x	x																		
H 運輸業、郵便業	x	x	x	x	x	x	x	x	x	x	x	x	x	x	x	x	x	x																		
I 卸売業、小売業	6,954	2,954	4,000	20.8	21.0	20.6	7.1	7.5	6.8	186,184	230,379	153,548	281,711	394,174	199,139	6,687	2,831	3,856																		
J 金融業、保険業	x	x	x	x	x	x	x	x	x	x	x	x	x	x	x	x	x	x																		
K 不動産業、物品賃貸業	463	269	194	18.4	17.5	19.6	7.2	7.6	6.7	206,441	213,657	196,428	460,595	549,297	347,945	440	246	194																		
L 学術研究、専門・技術サービス業	980	234	747	19.5	20.5	19.1	7.1	7.1	7.1	210,435	248,050	198,657	367,768	301,036	389,242	960	234	726																		
M 宿泊業、飲食サービス業	1,835	428	1,407	18.9	20.5	18.4	5.4	6.4	5.1	113,175	174,411	94,568	36,600	102,941	16,313	1,633	383	1,251																		
N 生活関連サービス業、娯楽業	1,927	250	1,677	19.7	23.2	19.2	6.7	7.2	6.7	137,212	197,234	128,274	26,115	84,167	17,729	1,802	227	1,574																		
O 教育、学習支援業	853	265	588	18.4	21.5	16.9	6.2	7.0	5.9	159,906	204,788	139,636	289,071	468,577	199,403	779	259	519																		
P 医療、福祉	1,440	254	1,186	20.8	21.1	20.7	7.2	6.7	7.3	187,766	183,135	188,758	352,251	330,463	357,251	1,241	232	1,010																		
Q 複合サービス事業	428	207	221	16.9	18.8	15.1	7.7	7.8	7.7	278,629	356,413	206,090	1,041,142	1,423,006	685,029	428	207	221																		
R サービス業（他に分類されないもの）	1,459	749	710	21.2	21.3	21.1	7.5	7.7	7.1	207,575	245,222	167,897	290,400	345,156	230,598	1,348	704	644																		
全国計	1,527,337	636,062	891,275	19.1	20.8	17.9	6.8	7.6	6.3	203,956	276,094	152,474	261,317	382,653	172,351	1,409,983	596,479	813,505																		
TL 調査産業計	179,447	131,324	48,123	21.2	22.0	19.0	7.4	7.7	6.5	274,365	312,596	170,035	297,292	341,314	175,693	170,601	125,255	45,346																		
D 建設業	118,335	68,077	50,258	19.6	20.7	18.1	7.0	7.6	6.0	216,905	274,733	138,575	255,142	341,485	135,950	112,744	65,382	47,363																		
E 製造業	1,982	1,567	416	18.7	18.6	18.9	8.2	8.4	7.8	345,611	354,995	310,245	1,098,919	1,079,556	1,173,882	1,765	1,403	362																		
F 電気・ガス・熱供給・水道業	14,374	8,074	6,300	19.4	20.2	18.4	7.5	7.8	7.1	284,069	342,160	209,617	459,178	527,858	364,036	13,383	7,773	5,611																		
G 情報通信業	16,659	11,418	5,241	20.2	20.5	19.7	7.6	7.8	7.1	252,779	277,963	197,911	303,659	331,912	242,915	15,780	10,771	5,010																		
H 運輸業、郵便業	376,544	161,897	214,647	19.7	21.2	18.6	7.1	7.7	6.6	209,466	283,047	153,968	275,259	431,289	154,857	352,649	153,599	199,050																		
I 卸売業、小売業	20,119	9,186	10,933	19.0	19.4	18.6	7.2	7.6	6.9	258,811	320,856	206,681	509,740	638,094	404,624	19,286	8,683	10,603																		
J 金融業、保険業	63,871	31,057	32,814	19.1	20.3	17.9	6.9	7.3	6.4	218,118	266,003	172,795	293,329	382,921	207,274	59,167	28,988	30,179																		
K 不動産業、物品賃貸業	97,131	34,121	63,010	18.9	19.7	18.5	7.0	7.6	6.7	232,128	302,261	194,150	399,412	552,761	312,948	89,093	32,122	56,971																		
L 学術研究、専門・技術サービス業	140,694	36,981	103,712	16.9	20.1	15.8	5.6	7.0	5.1	111,801	183,407	86,268	38,748	72,534	26,828	120,899	31,530	89,369																		
M 宿泊業、飲食サービス業	143,754	29,977	113,777	18.8	21.0	18.2	6.8	7.6	6.5	158,610	222,521	141,772	62,619	128,459	45,070	131,072	27,584	103,488																		
N 生活関連サービス業、娯楽業	52,122	15,953	36,169	14.3	16.7	13.3	5.5	6.1	5.2	123,133	175,147	100,191	184,684	280,280	143,744	45,728	13,711	32,017																		
O 教育、学習支援業	161,602	24,249	137,354	18.7	19.8	18.5	6.6	7.4	6.5	191,133	257,153	179,478	256,493	359,617	238,657	145,936	21,519	124,416																		
P 医療、福祉	25,417	10,090	15,327	18.1	19.0	17.4	7.6	7.9	7.5	272,764	359,568	215,617	877,913	1,255,741	623,574	24,770	9,966	14,804																		
Q 複合サービス事業	114,669	61,587	53,082	19.8	20.7	18.8	7.0	7.4	6.6	210,491	255,970	157,726	332,764	401,286	251,768	106,494	57,689	48,805																		
R サービス業（他に分類されないもの）																																				

IV 毎月勤労統計調査の沿革

	(調査名)	(実施主体)	(対象範囲及び数)
大正 12 年 7 月	職工賃銀毎月調査 鉱夫賃銀毎月調査	内務省社会局	北海道ほか 22 府県における工場及び東京鉱務署ほか 4 鉱務署における鉱山合計 510 署
大正 14 年 4 月	賃銀毎月調査	内閣統計局	29 府県の工場、鉱山
昭和 2 年 1 月	調査対象に官公営工場と交通関係事業体を追加		
昭和 14 年 4 月	労働統計毎月実地調査	内閣統計局	33 府県における工場、鉱山、交通関係事業体約 7,200 所
昭和 16 年 8 月	労働統計毎月調査	内閣統計局	全府県における工場、鉱山、交通関係事業体約 4,700 所
昭和 19 年 7 月	毎月勤労統計調査	内閣統計局	全府県における工場、鉱山、交通関係事業体約 8,900 所
昭和 21 年 12 月	調査対象に百貨店、銀行、信託業、保険業を追加		
昭和 22 年 7 月	指定統計 7 号に指定される		
昭和 23 年 9 月	調査の企画立案及び公表の権限を労働省に移管 (実施は総理庁統計局)		
昭和 25 年 1 月	毎月勤労統計調査規則 (労働省令) 制定 標本理論を導入 産業別に異なっていた調査対象規模の下限を常用労働者 30 人以上に統一		
昭和 26 年 4 月	毎月勤労統計調査 全国調査 地方調査	調査を労働省に全面移管 地方調査開始	
昭和 27 年 1 月	調査対象に建設業を追加		
昭和 29 年 3 月	サービス業の一部 (「自動車修理業及びガレージ業」、「その他の修理業」及び「医療保険業」) を調査対象に追加		
昭和 32 年 7 月	乙調査と特別調査開始		
	毎月勤労統計調査 全国調査甲調査 " 乙調査 地方調査 特別調査		常用労働者 30 人以上事業所 約 9,300 事業所 常用労働者 5~29 人事業所 約 10,000 事業所、905 調査区 常用労働者 30 人以上事業所 約 18,500 事業所 常用労働者 1~4 人事業所 約 10,000 事業所、1,810 調査区

昭和 46 年 1 月 サービス業の範囲を「家事サービス業」と「外国公務」を除く全体に拡大

昭和 47 年 7 月 調査対象に沖縄県を追加

昭和 55 年 7 月 特別調査を拡充

毎月勤労統計調査 全国調査甲調査	常用労働者 30 人以上事業所	約 16,700 事業所
〃 乙調査	常用労働者 5～29 人事業所	約 16,500 事業所 1,914 調査区
地方調査	常用労働者 30 人以上事業所	約 22,000 事業所
特別調査	常用労働者 1～29 人事業所	約 134,000 事業所 4,750 調査区

平成 2 年 1 月 甲調査・乙調査の統合と地方調査の拡充等

毎月勤労統計調査 全国調査	常用労働者 5 人以上事業所	約 33,200 事業所
	うち 30 人以上事業所	約 16,700 事業所
	5～29 人事業所	約 16,500 事業所 1,914 調査区
地方調査	常用労働者 5 人以上事業所	約 43,500 事業所
	うち 30 人以上事業所	約 21,500 事業所
	5～29 人事業所	約 22,000 事業所 2,561 調査区
特別調査	常用労働者 1～4 人事業所	約 77,000 事業所、4,750 調査区

平成 5 年 1 月 パートタイム労働者についての給与・労働時間等の調査項目を新設

平成 8 年 1 月 一般・パート別の雇用指数を公表

平成 13 年 1 月 省庁再編に伴う調査主体名の変更

平成 14 年 1 月 一般・パート別の賃金・労働時間指数を公表

平成 14 年 3 月 毎月勤労統計調査オンラインシステムによる調査票登録開始

平成 17 年 1 月 平成 14 年 3 月改定の日本標準産業分類に基づく集計、公表開始
(特別調査は平成 16 年調査から)

平成 21 年 4 月 基幹統計調査に指定される

平成 22 年 1 月 平成 19 年 11 月改定の日本標準産業分類に基づく集計、公表開始
(特別調査は平成 21 年調査から)

平成 29 年 1 月 平成 25 年 10 月改定の日本標準産業分類に基づく集計、公表開始
(特別調査は平成 29 年調査から)

平成 30 年 1 月 第一種事業所の部分入替え方式の導入

令和 2 年 7 月 新型コロナウイルス感染症拡大の影響により特別調査が中止

令和6年7月 発行

令和5年

山形県の賃金、労働時間及び雇用の動き

—毎月勤労統計調査地方調査結果報告書—

発 行 山形県みらい企画創造部統計企画課
山形市松波二丁目8番1号
電話 023 (630) 2182

