

5 防災施設

県 内 主 要 道 路 網

一般国道

番号	路線名	起点 (上段) / 終点 (下段)
1	7号	新潟市 青森市
2	13号	福島市 秋田市
3	47号	仙台市 酒田市
4	48号	仙台市 山形市
5	112号	山形市 酒田市
6	113号	新潟市 相馬市
7	121号	米沢市 栃木県芳賀郡益子町
8	286号	仙台市 山形市
9	287号	米沢市 東根市
10	344号	湯沢市 酒田市
11	345号	新潟市 遊佐町
12	347号	寒河江市 宮城県大崎市
13	348号	長井市 山形市
14	399号	いわき市 南陽市
15	458号	新庄市 上山市

主要地方道

番号	路線名	起点 (上段) / 終点 (下段)
1	米沢高島線	米沢市 高島町
2	米沢猪苗代線	米沢市 福島県耶麻郡猪苗代町
3	米沢南陽白鷹線	米沢市 白鷹町
4	米沢飯豊線	米沢市 飯豊町
5	山形南陽線	山形市 南陽市
6	米沢停車場線	米沢停車場 米沢市大町
7	高島川西線	高島町 川西町
8	川西小国線	川西町 小国町
9	長井大江線	長井市 大江町
10	長井飯豊線	長井市 飯豊町
11	長井白鷹線	長井市 白鷹町
12	白石上山線	宮城県白石市 上山市
13	上山七ヶ宿線	上山市 宮城県刈田郡七ヶ宿町
14	上山蔵王公園線	上山市 蔵王公園
15	玉川沼沢線	小国町大字玉川 小国町大字沼沢
16	山形停車場線	山形停車場 山形市あこや町
17	山形白鷹線	山形市 白鷹町
18	山形朝日線	山形市 朝日町
19	山形山寺線	山形市 山形市大字山寺
20	山形羽入線	山形市 東根市大字羽入
21	蔵王公園線	蔵王公園 山形市蔵王成沢
22	山形天童線	山形市 天童市

主要地方道

番号	路線名	起点 (上段) / 終点 (下段)
23	天童大江線	天童市 大江町
24	天童寒河江線	天童市 寒河江市
25	寒河江村山線	寒河江市 村山市
26	寒河江西川線	寒河江市 西川町
27	大江西川線	大江町 西川町
28	尾花沢最上線	尾花沢市 最上町
29	尾花沢関山線	尾花沢市 東根市大字関山
30	大石田畑線	大石田町 新庄市大字本合海字畑
31	舟形大蔵線	舟形町 大蔵村
32	新庄停車場線	新庄停車場 新庄市大町
33	庄内空港立川線	庄内空港 庄内町大字狩川
34	新庄戸沢線	新庄市 戸沢村
35	真室川鮭川線	真室川町 鮭川村
36	新庄次年子村山線	新庄市 村山市
37	酒田鶴岡線	酒田市 鶴岡市
38	酒田松山線	酒田市 酒田市中牧田
39	酒田停車場線	酒田停車場 酒田市相生町
40	酒田港線	酒田港 酒田市下安町
41	余目加茂線	庄内町余目 鶴岡市
42	余目温海線	庄内町余目 鶴岡市温海
43	立川羽黒山線	庄内町大字清川 鶴岡市羽黒町大字手向字羽黒山
44	羽黒立川線	鶴岡市羽黒町 庄内町大字狩川
45	鶴岡羽黒線	鶴岡市 鶴岡市羽黒町
46	鶴岡停車場線	鶴岡停車場 鶴岡市日吉町
47	山形山辺線	山形市 山辺町
48	藤島由良線	鶴岡市藤島 鶴岡市
49	山形上山線	山形市 上山市
50	山北関川線	新潟県村上市 鶴岡市関川
51	山形永野線	山形市 上山市永野
52	貫見間沢線	大江町大字貫見 西川町大字間沢
53	新庄舟形線	新庄市 舟形町
54	戸沢大蔵線	戸沢村大字古口 大蔵村大字南山
55	新庄鮭川戸沢線	新庄市 戸沢村大字古口
56	酒田八幡線	酒田市 酒田市法連寺
57	酒田遊佐線	酒田市 遊佐町
58	菅野代堅苔沢線	鶴岡市大字菅野代 鶴岡市大字堅苔沢
59	仙台山寺線	宮城県仙台市 山形市大字山寺
60	最上鬼首線	最上町 宮城県大崎市鳴子温泉鬼首
61	雄勝金山線	秋田県雄勝郡雄勝町 金山町

県内の鉄道網 (令和3年3月現在)

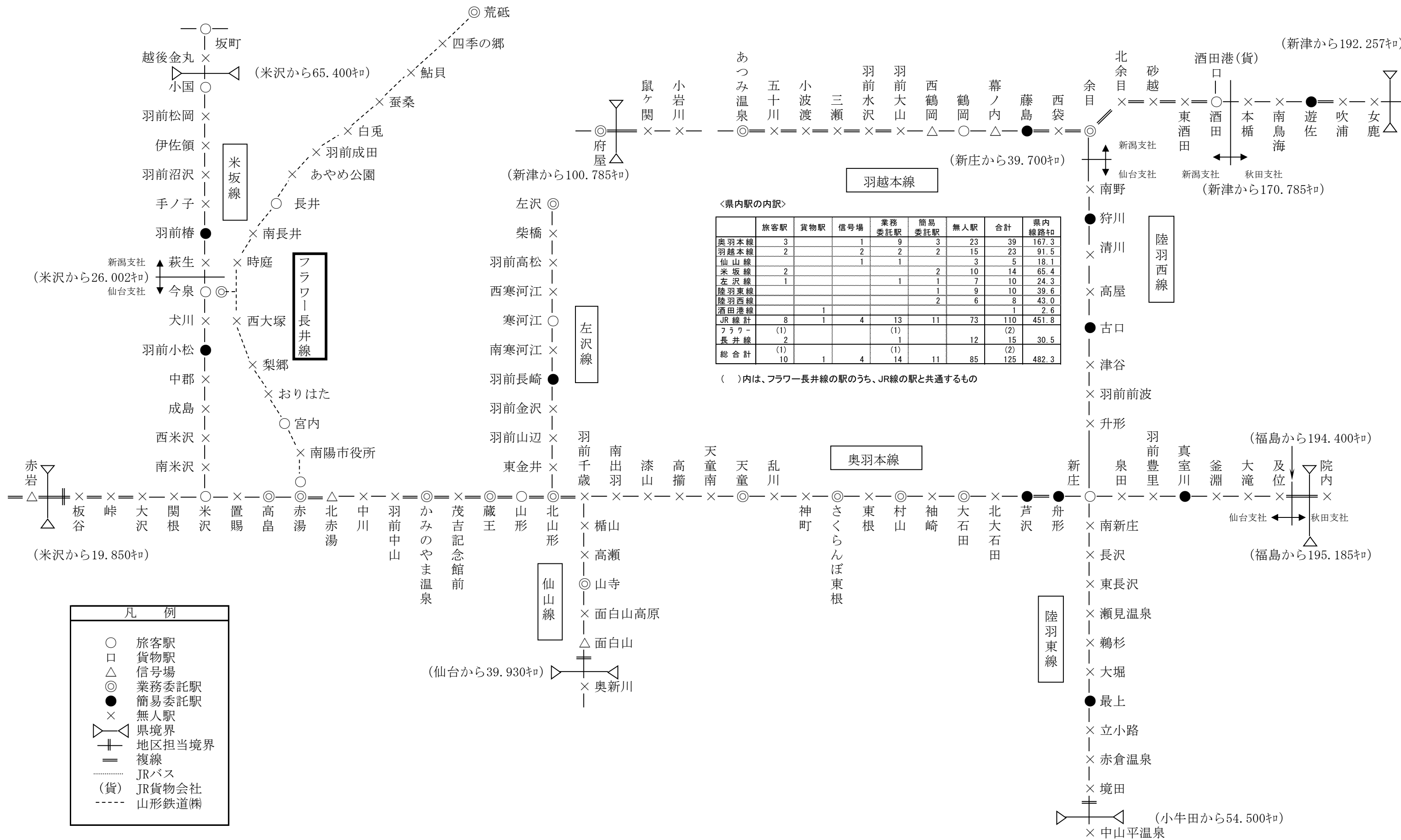

山形県内気象観測施設配置図

令和5年4月1日現在

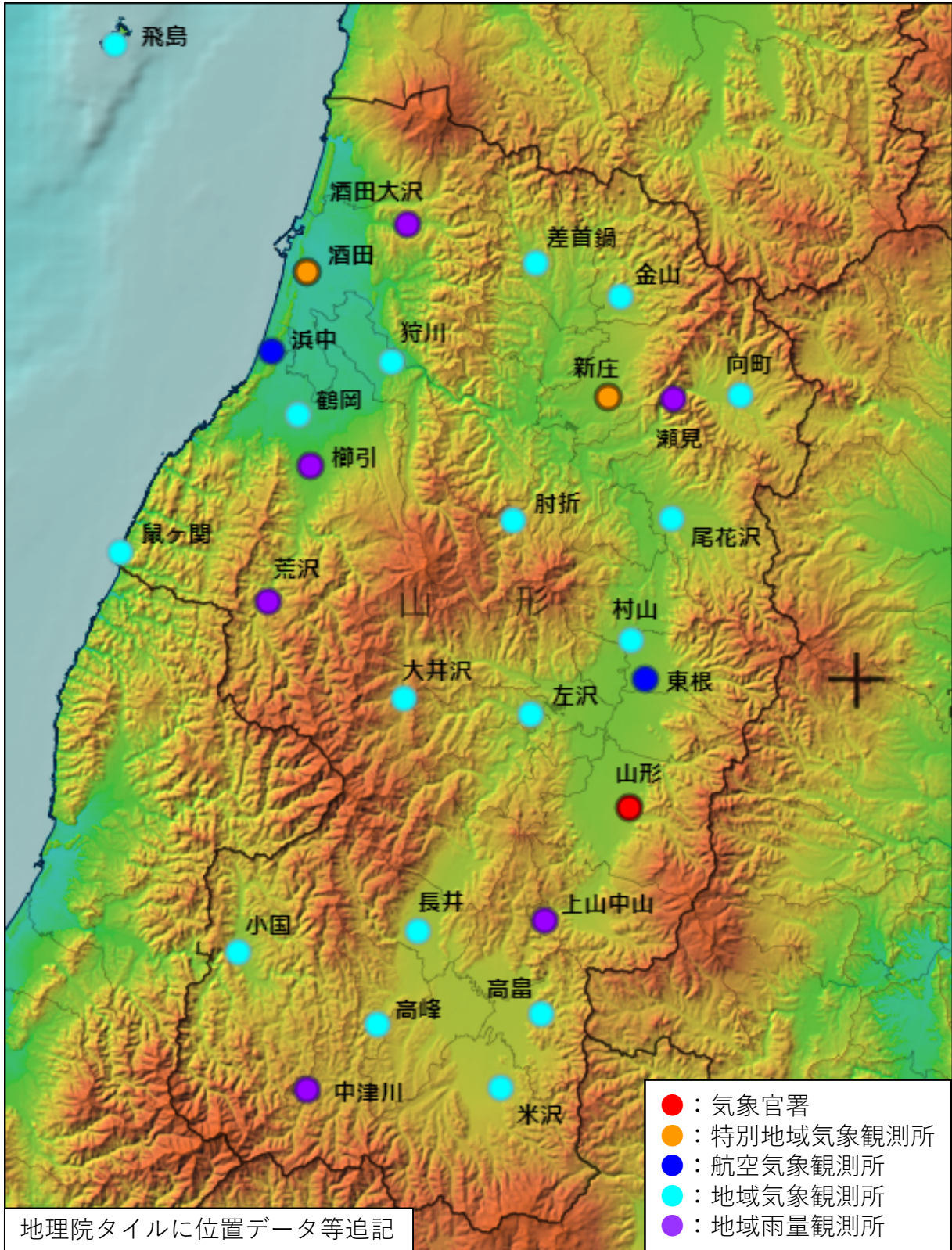

山形県内気象観測施設

山形地方気象台
令和5年4月1日現在

観測所名	観測要素							所在地	緯度	経度	海面上の高さ(m)	風速計の高さ(m)
	降水量	気温	風向・風速	日照時間	相対湿度	積雪	その他					
山形	○	○	○	○	○	○	○	山形市緑町 山形地方気象台	38° 15.3′	140° 20.7′	153	14.9
酒田	○	○	○	○	○	○	○	酒田市亀ヶ崎 酒田特別地域気象観測所	38° 54.5′	139° 50.6′	3	26.6
新庄	○	○	○	○	○	○	○	新庄市東谷地田町 新庄特別地域気象観測所	38° 45.4′	140° 18.7′	105	31.6
飛島	○	○	○		○			酒田市飛島字勝浦乙	39° 11.0′	139° 32.6′	58	20.4
差首鍋	○	○	○					最上郡真室川町差首鍋	38° 55.1′	140° 12.0′	88	9.0
浜中	○	○	○					酒田市浜中字村東 庄内航空気象観測所	38° 48.7′	139° 47.2′	22	10.0
金山	○	○	○			○		最上郡金山町金山字本町	38° 52.7′	140° 19.9′	170	10.0
鶴岡	○	○	○		○			鶴岡市錦町	38° 44.1′	139° 49.7′	16	10.1
狩川	○	○	○			○		東田川郡庄内町狩川字矢倉	38° 48.0′	139° 58.4′	17	10.0
向町	○	○	○			○		最上郡最上町向町	38° 45.5′	140° 31.0′	212	10.0
肘折	○	○	○			○		最上郡大蔵村南山	38° 36.4′	140° 09.8′	330	8.5
尾花沢	○	○	○		○	○		尾花沢市新町	38° 36.5′	140° 24.7′	106	8.9
鼠ヶ関	○	○	○		○			鶴岡市鼠ヶ関字横路	38° 34.0′	139° 33.1′	18	10.2
村山	○	○	○		○			村山市大字大久保字寄込	38° 27.6′	140° 20.9′	80	6.7
東根	○	○	○					東根市大字羽入字柏原新林 山形航空気象観測所	38° 24.7′	140° 22.2′	105	10.0
大井沢	○	○	○			○		西村山郡西川町大井沢字中村	38° 23.4′	139° 59.6′	440	10.0
左沢	○	○	○			○		西村山郡大江町本郷字下夕原己	38° 22.2′	140° 11.5′	133	6.5
長井	○	○	○			○		長井市平山	38° 06.3′	140° 00.9′	210	9.0
小国	○	○	○			○		西置賜郡小国町増岡字下林	38° 04.7′	139° 44.1′	140	10.0
高畠	○	○	○					東置賜郡高畠町安久津字加茂川原	38° 00.2′	140° 12.4′	220	10.0
高峰	○	○	○					西置賜郡飯豊町高峰	37° 59.4′	139° 57.2′	260	10.0
米沢	○	○	○		○	○		米沢市アルカディア	37° 54.7′	140° 08.6′	245	9.3
酒田大沢	○							酒田市大蔵字ニタ子	38° 57.9′	139° 59.9′	65	—
瀬見	○							最上郡最上町大堀	38° 45.3′	140° 24.8′	150	—
櫛引	○					○		鶴岡市桂荒俣字上桂	38° 40.3′	139° 50.9′	33	—
荒沢	○							鶴岡市荒沢字狩籠	38° 30.5′	139° 46.9′	272	—
上山中山	○							上市市中山字壁屋敷	38° 07.0′	140° 12.8′	270	—
中津川	○							西置賜郡飯豊町岩倉	37° 54.6′	139° 50.6′	390	—

(1) 国の水位観測所 国土交通省所管の水位観測所は、山形県河川・砂防情報システムにより情報提供している。観測所は次表のとおりである。

番号	河川名	観測所名	システム 接続	零点高 (m)	水防団待機 水位 (通報水位) (m)	氾濫注意 水位 (警戒水位) (m)	避難判断 水位 (m)	氾濫危険 水位 (洪水特別 警戒水位) (m)	計画高 水位 (m)	合流点 または河口 からの距離 (km)	流域 面積 (km ²)	観測所位置	観測開始 年月日	管理
1	最上川	上新田	○	214.136	11.80	12.30			14.10	204.6	203.3	山形県米沢市大字上新田	S08.06.01	山形 河川国道 事務所
2	最上川	糠野目	○	201.165	11.50	12.00	12.90	13.30	14.29	198.7	359.1	山形県東置賜郡高島町糠野目	S25.09.01	
3	最上川	下田	○	192.219	14.00	15.00			17.91	191.9	842.8	山形県東置賜郡川西町大字高山下田	S27.09.01	
4	最上川	西大塚	○	189.821	14.00	14.50			17.67	185.5	1,017.9	山形県東置賜郡川西町大字大塚	S34.04.01	
5	最上川	小出	○	182.653	11.50	12.00	12.60	12.80	14.40	179.2	1,350.1	山形県長井市字小出	S08.06.01	
6	最上川	菖蒲	○	164.986	12.80	13.80			17.26	167.9	1,578.1	山形県西置賜郡白鷹町大字菖蒲	S42.04.01	
7	最上川	宮宿	○	123.246	13.00				20.87	151.6	1,816.8	山形県西村山郡朝日町大字三中	S37.04.01	
8	最上川	中沢	○	96.528					18.75	140.6	1,908.8	山形県西村山郡朝日町大字中沢	H02.03.01	
9	最上川	中郷	○	84.196	13.30	14.00			18.74	132.0	2,100.4	山形県寒河江市大字中郷	S10.04.01	
10	最上川	長崎	○	77.644	12.80	13.30	15.50	15.80	15.96	126.1	2,146.9	山形県東村山郡中山町大字長崎字川向	S26.04.01	
11	須川	前明石	○	97.121	11.50	12.50			13.88	15.4	350.1	山形県山形市字前明石	S17.01.01	
12	須川	鮎洗	○	82.401	13.00	14.00	15.90	16.30	17.38	7.2	421.7	山形県山形市大字鮎洗	S17.01.01	
13	須川	寺津	○	75.956	12.50	13.50			16.24	0.3	660.8	山形県天童市大字寺津	S17.01.04	
14	最上川	蔵増	○	73.766	12.50	13.00			15.42	120.4	2,962.1	山形県天童市大字蔵増	S28.05.01	
15	寒河江川	西根	○	87.703	12.00	12.50			13.82	4.0	478.4	山形県寒河江市大字西根	S34.04.01	
16	最上川	下野	○	69.572	13.30	14.00	16.20	16.70	16.99	114.5	3,534.3	山形県西村山郡河北町谷地字下野	S08.06.01	
17	最上川	稲下	○	63.080	15.10	16.20			21.76	105.8	3,769.5	山形県村山市字南河島	S10.06.01	
18	寒河江川	本道寺	○	268.676						27.5	240.0	山形県西村山郡西川町大字本道寺字広表	S47.12.26	最上川 ダム 統合管理 事務所
19	寒河江川	中村	○	432.718	3.50	4.10	4.40	5.20		42.0	85.7	山形県西村山郡西川町大字大井沢字川原	S53.05.01	
20	置賜白川	手の子	○	244.191						11.7	237.3	山形県西置賜郡飯豊町大字手の子字元の下	S60.12.01	
21	置賜白川	下屋地	○	352.557						30.7	73.6	山形県西置賜郡飯豊町大字上原	S49.07.05	
22	置賜白川	椿	○	231.745						9.2	276.7	山形県西置賜郡飯豊町大字松原	S50.09.17	
23	広河原川	広河原	○	350.765						2.9	59.0	山形県西置賜郡飯豊町大字上原字向山	S49.07.05	
24	合地沢川	合地沢	○	402.800						1.3	11.2	山形県長井市平野字西栃平	H21.11.19	
25	置賜野川	平山		240.100						6.9	106.1	山形県長井市平山2743-4	H20.12.13	
26	置賜野川	谷地橋	○	198.080						2.1	119.4	山形県長井市寺泉字川原	S60.07.10	
27	最上川	本合海	○	32.810	3.80	4.80			8.42	49.4	5,273.0	山形県新庄市本合海	S40.06.01	
28	最上川	大石田	○	47.392	12.50	13.80	16.50	16.90	17.90	86.2	3,963.0	山形県北村山郡大石田町大字四日町	S30.10.01	
29	最上川	堀内	○	42.415	3.40	4.40	7.60	7.80	8.43	62.8	4,515.6	山形県最上郡舟形町大字堀内	S31.03.31	
30	最上小国川	長者原	○	50.290	1.50	2.10	3.30	3.95	3.95	2.7	396.6	山形県最上郡舟形町大字長者原	S37.12.01	
31	銅山川	肘折ダム	○	288.489						12.0	97.0	山形県最上郡大蔵村大字南山字肘折	S46.10.01	
32	銅山川	木遠田	○	96.622						5.3	126.1	山形県最上郡大蔵村大字南山字塩台野	S38.01.01	
33	銅山川	通り	○	47.181						0.9	185.6	山形県最上郡大蔵村大字清水字通り	S36.06.08	
34	最上川	清水	○	39.030	2.30	3.30			6.11	55.6	5,146.2	山形県最上郡大蔵村大字清水字川前原	S33.03.31	
35	真室川	真室川	○	67.974	2.00	3.00	4.10	4.40	4.92	3.2	319.7	山形県最上郡真室川町大字新町字野田川原	S47.07.01	

番号	河川名	観測所名	システム 接続	零点高 (m)	水防団待機 水位 (通報水位) (m)	氾濫注意 水位 (警戒水位) (m)	避難判断 水位 (m)	氾濫危険 水位 (洪水特別 警戒水位) (m)	計画高 水位 (m)	合流点 または河口 からの距離 (km)	流域 面積 (km ²)	観測所位置	観測開始 年月日	管理
36	真室川	安久土	○	70.820						4.2	205.8	山形県最上郡真室川町大字大沢字安久土	S56.01.20	新庄 河川 事務所
37	鮭川	八千代橋	○	65.659	3.00	4.00			5.38	22.6	173.2	山形県最上郡真室川町大字大沢字以上沢向	S47.07.01	
38	鮭川	真木	○	48.142	2.50	3.50	6.30	6.70	7.23	13.7	617.6	山形県最上郡鮭川村大字佐渡字真木	S12.12.10	
39	鮭川	岩清水	○	35.336	3.20	4.20			6.50	4.1	811.8	山形県最上郡戸沢村大字岩清水	S37.03.12	
40	小又川	小川内	○	91.269						1.9	43.0	山形県最上郡真室川町大字大沢小川内	S56.01.20	
41	金山川	平岡橋	○	84.265	1.80	2.50	3.00	3.20	5.30	2.4	106.0	山形県最上郡真室川町大字平岡字片杉野	S55.03.25	
42	最上川	古口	○	27.492	3.30	5.50	8.00	8.20	9.70	40.2	6,096.4	山形県最上郡戸沢村大字古口	S12.12.10	
43	角川	明戸	○	115.918						11.7	121.7	山形県最上郡戸沢村大字角川字明戸	S56.01.20	
44	立谷沢川	肝煎	○	33.081						1.0	163.0	山形県東田川郡庄内町肝煎	S37.11.30	
45	立谷沢川	玉川第六ダム	○	296.180						0.5	6.8	山形県東田川郡庄内町立谷沢字玉川	S55.03.10	
46	立谷沢川	瀬場	○	247.405						16.3	90.0	山形県東田川郡庄内町立谷沢字瀬場	S56.01.20	
47	最上川	高屋	○	22.318	3.30	5.50			8.79	32.2	6,270.9	山形県最上郡戸沢村大字古口字高屋	S32.11.01	酒田 河川国道 事務所
48	最上川	白ヶ沢	○	0.019	13.00	14.00	16.20	16.50	18.80	21.0	6,471.1	山形県酒田市白ヶ沢	S22.04.01	
49	相沢川	石名坂	○	4.615	2.30	3.70	5.40	5.89	5.90	1.3	168.1	山形県酒田市石名坂	S34.10.01	
50	最上川	砂越	○	-0.107	4.80	6.50			9.22	11.0	6,497.2	山形県東田川郡庄内町榎木	S39.11.05	
51	最上川	両羽橋	○	-0.129	2.50	3.50			5.32	5.0	6,519.4	山形県酒田市落野目字広野	S26.12.01	
52	京田川	広田	○	-0.089	2.00	2.70	4.40	4.71	4.72	4.2	247.8	山形県酒田市坂野辺新田字下割	S44.11.01	
53	最上川	下瀬	○	0.000	1.40	2.20	2.80	3.00	3.49	2.1	6,774.7	山形県酒田市字下瀬	S05.12.01	
54	赤川	熊出	○	62.984	2.10	3.00	4.30	4.50	6.12	29.6	551.5	山形県鶴岡市熊出	S40.04.01	
55	赤川	黒川橋	○	32.040	1.40	2.50			3.92	23.5	597.8	山形県鶴岡市黒川	S43.01.01	
56	赤川	羽黒橋	○	10.630	2.00	3.00	4.20	4.60	6.90	18.0	629.0	山形県鶴岡市羽黒町赤川	S43.01.01	
57	赤川	笹目橋		79.800						34.1	253.5	山形県鶴岡市下名川字村下	S50.03.01	
58	赤川	横山	○	3.936	3.60	4.30			7.30	12.0	646.9	山形県東田川郡三川町大字横山	S45.07.01	
59	赤川	押切	○	2.326	3.50	4.50			7.28	7.7	673.7	山形県東田川郡三川町大字押切新田	S45.07.01	
60	赤川	浜中	○	1.620	2.00	3.00	4.00	4.20	5.22	2.7	695.1	山形県酒田市浜中字小浜	S21.08.01	
61	赤川	落合左岸		73.480						32.6	263.7	山形県鶴岡市熊出字落合	H12.09.30	月山ダム
62	梵字川	落合右岸		71.850						32.6	289.8	山形県鶴岡市越中山字立岩	H12.09.30	
63	梵字川	三栗屋	○	101.772						36.6	283.4	山形県鶴岡市上名川	H12.09.30	
64	田麦川	田麦俣	○	299.690						46.8	30.7	山形県鶴岡市田麦俣	H05.11.30	羽越 河川国道 事務所
65	荒川	小渡	○	121.850	3.10	3.70	4.30	5.00	4.39	37.0	240.0	山形県西置賜郡小国町大字小渡	S56.12.01	
66	横川	小国	○	126.850	3.10	4.90	5.60	6.00	3.93	3.5	287.0	山形県西置賜郡小国町大字小国	S56.09.28	
67	横川	横川	○	202.870								山形県西置賜郡小国町大字綱木箱口	H22.11.26	
68	横川	松岡		166.510							230.8	山形県西置賜郡小国町大字朝篠水沢3	H14.06.12	
69	横川	滝川		269.338							61.8	山形県西置賜郡小国町大字新股字窪	H14.01.25	
70	玉川	玉川	○	105.820						2.5	198.0	山形県西置賜郡小国町大字下新田	H08.08.28	
71	大石沢川	大石沢川		269.083							36.3	山形県西置賜郡小国町大字吐水字源兵衛畑	H14.01.25	

※○:山形県河川・砂防情報システムに接続 64箇所 ※ 山形県河川・砂防情報システムに未接続 7箇所

(2) 県の水位観測所

番号	河川名	観測所名	種別	上流	中流	下流	荒川	二級	国	零点高 (m)	水防団待機 水位 (通報水位) (m)	氾濫注意 水位 (警戒水位) (m)	避難判断 水位 (m)	氾濫危険 水位 (洪水特別 警戒水位) (m)	合流点また は河口から の 距離 (km)	流域 面積 (km ²)	観測所位置	観測開始 年月日	摘要	所管																
1	須川	櫛下	テレメーター	○						246.649	1.30	1.80			33.10	54.5	上市市櫛下	S32.08.01		村山総合支庁管内																
2	須川	石堂	テレメーター	○						176.365	1.10	1.60	1.80	2.10	27.70	98.5	上市市矢来四丁目	S24.05.01			村山総合支庁管内															
3	須川	坂巻	テレメーター	○						112.445	1.50	2.50	2.60	2.80	18.70	257.0	山形市大字蔵王桜田	T05.08.01				村山総合支庁管内														
4	馬見ヶ崎川	松原	テレメーター	○						191.036	1.00	2.00	2.30	2.70	10.70	47.5	山形市小白川町大字松原	S36.07.01					村山総合支庁管内													
5	馬見ヶ崎川	田中	テレメーター	○						90.767	2.00	3.00	4.20	4.60	1.80	142.0	山形市大字渋江	S23.05.01						村山総合支庁管内												
6	馬見ヶ崎川	長町	テレメーター	○						96.240	3.00	3.90	4.70	5.10	4.70	134.5	山形市大字長町	S25.05.01							村山総合支庁管内											
7	村山高瀬川	青柳	テレメーター	○						104.770	0.80	1.20	1.70	1.80	1.20	41.5	山形市大字青柳	S36.07.01								村山総合支庁管内										
8	立谷川	山寺	テレメーター	○						218.198	1.00	1.60	2.10	2.30	11.30	52.0	山形市大字山寺	S46.08.04									村山総合支庁管内									
9	押切川	山口	テレメーター	○						134.571	1.10	1.60	2.10	2.20	6.90	15.1	天童市山口	H19.12.07										村山総合支庁管内								
10	倉津川	老野森	テレメーター	○						95.882	1.70	1.80	1.90	2.50	7.10	12.6	天童市駅西一丁目	S46.06.01											村山総合支庁管内							
11	乱川	川原子	テレメーター	○						144.801	1.70	1.90	2.30	2.40	8.40	78.5	天童市大字川原子	S33.04.01												村山総合支庁管内						
12	前川	北町	テレメーター	○						167.664	1.30	1.40	1.60	2.00	0.60	68.8	上市市北町	S47.09.01													村山総合支庁管内					
13	乱川	大町	テレメーター	○						87.830	2.00	2.20	2.30	2.60	1.40	125.4	天童市大町	H20.11.21														村山総合支庁管内				
14	立谷川	清池	テレメーター	○						104.372	1.50	1.80	1.90	2.20	3.60	52.1	天童市清池	H20.11.21															村山総合支庁管内			
15	小鶴沢川	大寺	テレメーター	○						114.690	0.70	1.00	1.10	1.30	2.30	6.3	山辺町大寺	H20.11.21																村山総合支庁管内		
16	石子沢川	柳沢	テレメーター	○						96.814	0.90	1.10	1.20	1.30	2.80	5.0	中山町柳沢	H21.03.26																	村山総合支庁管内	
17	倉津川	蔵増	テレメーター	○						84.426	1.70	2.50	2.70	3.70	3.00	31.2	天童市蔵増	H22.05.27																		村山総合支庁管内
18	馬見ヶ崎川	防原	テレメーター	○						248.390	3.30	3.70	3.90	4.20	13.90	69.7	山形市大字釈迦堂	S46.01.12																		
19	前川	小岩沢	テレメーター	○						265.000					11.30	16.7	南陽市小岩沢字橋本	S58.03.31		村山総合支庁管内																
20	前川	河崎	テレメーター	○						172.913	1.70	1.90	2.10	2.70	2.00	66.6	上市市大字河崎	S58.03.31			村山総合支庁管内															
21	寒河江川	西根	テレメーター					○		87.703	12.00	12.50	13.40	13.80	4.00	478.4	寒河江市西根	T15.04.01	(国)西根よりデータ提供			村山総合支庁管内														
22	寒河江川	睦合	テレメーター	○						154.590	2.40	2.90	3.40	3.50	14.60	478.4	西川町睦合	H19.07.26					村山総合支庁管内													
23	寒河江川	中村	テレメーター					○		434.200	3.50	4.10	4.40	5.20	42.00	85.7	西川町大井沢字川原	S53.05.01	(国)中村よりデータ提供					村山総合支庁管内												
24	月布川	荻野	テレメーター	○						113.928	1.40	1.90	2.20	2.60	3.40	131.8	大江町大字荻野	S49.04.01							村山総合支庁管内											
25	沼川	本町	テレメーター	○						94.231	1.30	1.40	1.50	1.70	3.50	11.0	寒河江市本町	S48.11.01								村山総合支庁管内										
26	乱川	上悪戸	テレメーター	○						215.601	1.70	2.40			14.60	38.3	東根市大字関山字上悪戸	S46.12.01									村山総合支庁管内									
27	村山野川	若木	テレメーター	○						111.290	1.00	1.50	1.80	2.00	5.30	31.4	東根市一本木一丁目	S46.04.01										村山総合支庁管内								
28	白水川	蟹沢	テレメーター	○						88.728	0.40	0.90	1.40	1.50	2.30	51.4	東根市大字蟹沢	S46.04.01											村山総合支庁管内							
29	富並川	深沢	テレメーター	○						113.923	1.00	1.60	1.80	2.50	3.10	42.8	村山市大字富並字下深沢	S46.04.01												村山総合支庁管内						
30	臚気川	臚気	テレメーター		○					76.786	2.20	2.60	3.30	3.40	2.60	56.5	尾花沢市大字臚気	S44.04.01													村山総合支庁管内					
31	丹生川	母袋	テレメーター		○					160.548	1.90	2.30	2.60	2.70	14.70	115.9	尾花沢市大字母袋	M30. .														村山総合支庁管内				
32	丹生川	行沢	テレメーター		○					137.017	2.20	2.90	3.10	3.20	11.70	126.2	尾花沢市大字行沢	S36.05.23															村山総合支庁管内			
33	丹生川	岩ヶ袋	テレメーター		○					64.998	2.10	2.40	2.80	2.90	1.97	244.4	大石田町大字岩ヶ袋	M23.04.01																村山総合支庁管内		
34	野尻川	野黒沢	テレメーター		○					72.670	1.10	1.40	2.10	2.20	3.60	33.2	尾花沢市大字野黒沢	S46.04.01																	村山総合支庁管内	
35	日塔川	日塔川	テレメーター	○						124.022	0.40	1.10	1.30	1.40	0.34	15.0	東根市本丸南	H20.01.29																		村山総合支庁管内

番号	河川名	観測所名	種別	上流	中流	下流	荒川	二級	国	零点高 (m)	水防団待機 水位 (通報水位) (m)	氾濫注意 水位 (警戒水位) (m)	避難判断 水位 (m)	氾濫危険 水位 (洪水特別 警戒水位) (m)	合流点また は河口から の 距離 (km)	流域 面積 (km ²)	観測所位置	観測開始 年月日	摘要	所管	
36	大旦川	林崎	テレメーター		○					115.871	0.90	1.00	1.10	1.30	5.80	13.7	村山市橋岡北町	H21.09.25		北村山 河川砂防課	村山
37	丹生川	正巖	テレメーター		○					119.702					9.70	171.6	尾花沢市大字正巖	H23.02.03			
38	大旦川	河島	テレメーター		○					75.665					1.40	25.5	村山市大字河島	H23.02.03			
39	白水川	源氏坂	テレメーター	○						117.200	0.70	1.10	1.50	1.60	5.40	33.5	東根市大字東根元東根字内堀	H03.04.01		山形統合 ダム管理課	
40	白水川	六田	テレメーター	○						97.050	1.70	2.20	2.60	2.80	3.40	54.0	東根市大字六田字長谷	H03.04.01			
41	最上小国川	瀬見	テレメーター		○					129.380	4.00	5.00	5.10	5.40	19.40	332.7	最上町大字大堀字瀬見	S24.04.01		河川砂防課	最上総合支庁管内
42	最上小国川	赤倉	テレメーター		○					242.095	0.70	1.10	1.20	1.50	36.40	45.7	最上町赤倉	H17.08.08			
43	泉田川	朴沢	テレメーター		○					269.958	0.70	1.20	1.60	1.90	17.30	27.3	新庄市大字萩野字朴沢	S48.04.01			
44	升形川	升形	テレメーター		○					53.330	1.40	1.90	2.20	2.60	4.20	66.3	新庄市大字升形	S49.07.01			
45	大以良川	萩野	テレメーター		○					197.427	0.80	1.20	1.80	1.90	0.90	21.6	新庄市大字萩野	H20.01.01			
46	金山川	金山	テレメーター		○					169.314	1.30	1.70	2.00	2.10	10.10	40.1	金山町大字金山	S48.04.01			
47	上台川	上台	テレメーター		○					143.521	1.60	2.70	3.70	4.10	3.18	30.8	金山町大字上台	H20.01.01			
48	角川	角川	テレメーター		○					64.651	0.90	1.70	2.10	2.50	6.00	69.6	戸沢村大字角川字滝下	S49.07.01			
49	指首野川	堀端	テレメーター		○					93.080	1.00	1.10	1.20	1.30	1.70	11.7	新庄市五日町	S48.04.01			
50	真室川	川ノ内	テレメーター		○					88.528	2.20	2.40	2.60	3.10	9.92	182.6	真室川町大字川ノ内	H20.07.01			
51	最上小国川	舟形	テレメーター		○					66.953	3.00	4.00			7.40	374.6	舟形町舟形	H20.01.01			
52	鮭川	矢ノ沢	テレメーター		○					80.000	3.00	3.60	3.80	4.10	27.40		真室川町大字大沢	H21.04.01		高坂ダム管理課	
53	羽黒川	関根	テレメーター	○						303.382	1.80	2.50	2.90	3.20	18.20	46.5	米沢市大字関根上	S46.07.01		河川砂防課	置賜総合支庁管内
54	羽黒川	花沢	テレメーター	○						233.284	2.40	3.10	3.60	4.00	1.80	93.0	米沢市花沢町六部	S24.01.01			
55	鬼面川	館山	テレメーター	○						260.147	1.80	2.80	3.00	3.70	15.00	218.9	米沢市大字館山	S24.01.01			
56	堀立川	中央	テレメーター	○						241.429	1.30	2.10	3.10	3.30	2.30	22.1	米沢市中央	S47.06.01			
57	天王川	露藤	テレメーター	○						215.221	2.50	3.50	3.90	4.50	1.70	74.8	高島町大字露藤	S46.04.01			
58	屋代川	中橋	テレメーター	○						221.913	2.40	2.60	2.80	3.00	5.20	55.2	高島町大字高島	S43.10.14			
59	最上川	相生	テレメーター	○						236.208	1.00	1.40	1.90	2.40	208.70	65.0	米沢市相生	H19.04.01			
60	吉野川	赤湯	テレメーター	○						207.874	1.30	1.80	2.50	2.70	6.40	72.0	南陽市二色根花見町	H19.04.01			
61	吉野川	萩	テレメーター	○						353.318	1.10	1.80	2.00	2.10	19.60		南陽市萩	H28.04.01			
62	犬川	中小松	テレメーター	○						214.306	1.60	2.70	3.10	3.90	5.40	66.9	川西町大字中小松	S56.04.01			
63	砂川	入生田	テレメーター	○						208.348	1.90	2.70	3.00	3.20	4.50	29.2	高島町入生田	H20.09.01			
64	誕生川	堀金	テレメーター	○						202.717	1.90	2.20	2.40	2.90	4.90	15.5	川西町大字中小松堀金	H20.09.01			
65	黒川	時田	テレメーター	○						199.190	1.50	2.60	3.40	3.80	3.50	29.4	川西町時田	H20.07.31			
66	織機川	漆山	テレメーター	○						236.532	0.40	0.70	0.80	1.00	4.32	16.2	南陽市漆山	H21.05.29			
67	屋代川	二井宿	テレメーター	○											9.23		高島町二井宿	H20.07.31			
68	置賜白川	小白川	テレメーター	○						238.793	2.00	2.50	2.90	3.00	12.90	313.0	飯豊町大字小白川	S24.05.01		西置賜 河川砂防課	
69	荒川	五味沢	テレメーター				○			246.798	1.00	1.30	1.40	1.70	19.20	54.2	小国町大字五味沢	S48.08.11	(国)小渡よりデータ提供		
70	荒川	小渡	テレメーター					○		123.000	3.10	3.70	4.30	5.00	5.40	54.2	小国町小渡		(国)小国よりデータ提供		
71	横川	小国	テレメーター					○		127.260	3.10	4.90	5.60	6.00	3.50	242.2	小国町小坂町		(国)小国よりデータ提供		

番号	河川名	観測所名	種別	上流	中流	下流	荒川	二級	国	零点高 (m)	水防団待機 水位 (通報水位) (m)	氾濫注意 水位 (警戒水位) (m)	避難判断 水位 (m)	氾濫危険 水位 (洪水特別 警戒水位) (m)	合流点また は河口から の 距離 (km)	流域 面積 (km ²)	観測所位置	観測開始 年月日	摘要	所管																										
72	置賜野川	平山	テレメーター	○						228.576	1.10	1.30	1.50	1.80	5.90	127.3	長井市平山	H21.08.01		西置賜 河川砂防課																										
73	置賜野川	角檜沢	テレメーター	○						550.000					23.50	21.8	長井市大字平野字深沢	S47.03.10		置賜																										
74	立谷沢川	木の沢	テレメーター			○				113.406	0.20	1.00	1.60	1.90	8.30	143.0	庄内町木の沢	T07.05.01		庄内総合支庁管内																										
75	相沢川	相沢川田沢	テレメーター			○				13.786	2.40	3.60	4.20	5.00	5.10	76.0	酒田市北俣	S43.04.01			河川砂防課																									
76	京田川	三和	テレメーター			○				4.204	2.60	2.70	2.80	3.30	20.20	54.1	鶴岡市三和	S05.07.05				河川砂防課																								
77	京田川	三川落合	テレメーター			○				0.790	3.60	4.20	4.30	4.60	11.60	88.8	三川町大字落合	S05.04.01					河川砂防課																							
78	京田川	十五軒	テレメーター			○				-1.235	4.00	4.60	5.10	5.30	7.20	245.0	酒田市広野字十五軒	S41.10.12						河川砂防課																						
79	藤島川	藤島	テレメーター			○				3.938	3.20	3.30	3.50	4.20	9.50	130.0	鶴岡市藤島	S05.04.21							河川砂防課																					
80	大山川	大山	テレメーター			○				6.878	1.70	3.10	3.90	4.40	13.50	72.5	鶴岡市大山	S23.11.01								河川砂防課																				
81	大山川	面野山	テレメーター			○				2.119	3.90	4.80	5.20	5.60	7.40	120.2	鶴岡市面野山	S08.10.01									河川砂防課																			
82	月光川	吹浦	テレメーター					○		-0.140	1.90	2.80	3.00	3.10	1.60	84.9	遊佐町菅里	S50.04.01										河川砂防課																		
83	荒瀬川	市条	テレメーター					○		15.129	1.80	2.90	3.20	3.70	3.60	86.7	酒田市市条	S43.04.01											河川砂防課																	
84	新井田川	北新橋	テレメーター					○		-0.288	1.20	1.50	1.80	2.00	2.80	60.0	酒田市北新橋	S46.10.28												河川砂防課																
85	五十川	五十川	テレメーター					○		2.108	1.00	1.70	2.20	2.60	0.36	64.6	鶴岡市五十川	S46.04.01													河川砂防課															
86	庄内小国川	大岩川	テレメーター					○		0.728	1.60	2.00	2.10	2.50	0.20	60.2	鶴岡市大岩川	S34.11.01														河川砂防課														
87	鼠ヶ関川	小名部	テレメーター					○		70.079	1.90	2.50	2.70	3.30	8.29	34.8	鶴岡市小名部	S40.06.01															河川砂防課													
88	日向川	穂積	テレメーター					○		1.515	3.10	4.30	4.90	5.60	3.37	208.6	酒田市穂積	S23.09.01																河川砂防課												
89	日向川	豊岡	テレメーター					○		13.870					9.20	103.4	遊佐町豊岡																		河川砂防課											
90	月光川	尻引	テレメーター					○		6.460	2.20	2.90	3.10	3.40	8.80	52.0	遊佐町遊佐	S24.04.01																		河川砂防課										
91	青竜寺川	丸岡	テレメーター			○				27.480					14.00	16.1	鶴岡市丸岡	S61.04.01																			河川砂防課									
92	小牧川	小牧川上流	テレメーター			○				-0.252	2.50	2.60	2.70	3.00	3.2	7.52	酒田市こがね町	H09.04.01																				河川砂防課								
93	湯尻川	湯尻川	テレメーター			○				10.392	1.40	1.80	2.10	2.60	2.8	17.6	鶴岡市矢馳	H19.07.27																					河川砂防課							
94	青竜寺川	高坂	テレメーター			○				16.604	1.30	1.40	1.50	1.90	10.6	19	鶴岡市高坂	H19.07.27																						河川砂防課						
95	田沢川	田沢川相沢橋	テレメーター			○				13.223	2.20	3.90	5.40	5.80	0.1	83	酒田市田沢	H14.04.01																							河川砂防課					
96	庄内高瀬川	庄内高瀬川	テレメーター					○		3.188	1.80	2.40	3.10	3.50	3.0	32	遊佐町北目	H20.07.15																								河川砂防課				
97	内川	内川	テレメーター			○				9.761	1.60	2.40	2.60	3.00	3.2	48	鶴岡市大東町	H20.01.30																									河川砂防課			
98	黒瀬川	黒瀬川	テレメーター			○				8.221	2.00	2.20	2.30	2.80	2.6	14	鶴岡市羽黒町富沢	H21.07.15																										河川砂防課		
99	三瀬川	三瀬川	テレメーター					○		4.124	1.20	1.70	2.20	2.70	0.6	21	鶴岡市三瀬	H21.11.30																											河川砂防課	
100	鼠ヶ関川	鼠ヶ関	テレメーター					○		0.01	1.70	2.10	2.60	3.10	0.3	50	鶴岡市鼠ヶ関	H21.12.22																												河川砂防課
101	倉沢川	倉沢川	テレメーター			○				175.998	1.30	1.60	1.80	2.30	0.2	16	鶴岡市倉沢	H21.11.30																												
102	温海川	湯温海	テレメーター					○		28.098	0.60	1.00	1.20	1.50	2.74	50.0	鶴岡市湯温海	S46.04.01		河川砂防課																										
103	西大鳥川	寿岡	テレメーター			○				253.560					0.20	51.8	鶴岡市大鳥字寿岡	S58.01.01			荒沢ダム 管理課																									
104	赤川	蘇岡	テレメーター			○				312.390					58.20	75.2	鶴岡市大鳥字蘇岡1-9	S58.01.01				荒沢ダム 管理課																								
105	赤川	朝日落合	テレメーター					○		79.800	3.20	4.00	5.40	5.70	34.10	253.5	鶴岡市下名川字村下	S50.03.01	(国) 笹目橋よりデータ提供				荒沢ダム 管理課																							

48 20 18 1 13 5

※山形県河川・砂防情報システムに接続 100箇所

※国交省水位計より水位データを入手している箇所 5箇所

(3) 雨量観測所
ア 県の雨量観測所

番号	観測所名	同ローマ字綴	観測の種類	電源	蓄電池	冬期閉局	システム接続	所在地	緯度	経度	標高(m)	流域	観測年月日	備考	所管
1	山形監視	yamagatakansi	自記・テレメータ	商			○	山形市鉄砲町2-19-68	38° 14' 08"	140° 20' 02"	189.0		H13.4.1	河川系	河川 砂防課
2	檜下	narage	テレメータ	商			○	上市市大字檜下字熊林2609-3	38° 05' 56"	140° 18' 27"	270.0	須川	H13.4.1	砂防系	
3	狸森	muzinamori	テレメータ	ソ	○		○	上市市大字狸森字須刈田	38° 11' 30"	140° 14' 38"	275.0	須川	H13.4.1	砂防系	
4	蔵王上野	zaouuwano	テレメータ	ソ	○	○	○	山形市大字蔵王上野字南坂	38° 10' 22"	140° 19' 38"	332.0	須川	H13.4.1	砂防系	
5	山口	yamaguti	テレメータ	ソ	○	○	○	天童市大字山口字原ノ前1952番内	38° 23' 14"	140° 24' 29"	142.0	乱川	H13.4.1	砂防系	
6	大森	oomori	テレメータ	ソ	○	○	○	山形市大字大森字岩下372-2地先	38° 18' 49"	140° 23' 20"	160.3	立谷川	H13.4.1	砂防系	
7	山辺	yamanobe	テレメータ	ソ	○	○	○	東村山郡山辺町大字山辺字嶋ノ前3地先	38° 17' 19"	140° 15' 44"	133.0	須川	H13.4.1	砂防系	
8	宝沢	hozawa	テレメータ	ソ	○	○	○	山形市大字下宝沢字上新田下前1558-6	38° 13' 52"	140° 24' 17"		馬見ヶ崎川		火山系	
9	猿倉	sarukura	テレメータ	ソ	○	○	○	上市市大字蔵王字蔵王山2849-1先	38° 07' 45"	140° 22' 44"		蔵王川		火山系	
10	堀切橋	horikiribasi	テレメータ	ソ	○	○	○	上市市永野字石畑898-1先	38° 08' 05"	140° 20' 18"		蔵王川		火山系	
11	蔵王温泉	zaonsen	テレメータ	ソ	○	○	○	山形市蔵王温泉堰神680-6	38° 10' 11"	140° 23' 04"		酢川		火山系	
12	ユートピア	yutopia	テレメータ	ソ	○	○	○	山形市蔵王温泉横倉外5国有林236こ林小班	38° 09' 21"	140° 24' 43"		酢川		火山系	
13	蔵王大平	zaoodaira	テレメータ	ソ	○	○	○	山形市蔵王温泉字荒敷845	38° 10' 11"	140° 24' 24"		酢川		火山系	
14	蔵王竜山	zaoryuzan	テレメータ	ソ	○	○	○	山形市蔵王温泉字柳平769	38° 10' 40"	140° 23' 49"		酢川		火山系	
15	蔵王ダム	zaodamu	テレメータ	水			○	山形市大字上宝沢字葉の木沢外	38° 11' 38"	140° 26' 21"	606.0	馬見ヶ崎川	S45.4.1	ダム系	
16	鍋倉	nabekura		ソ	○	○	○	山形市大字上宝沢外1字葉ノ木沢外11国有林25林班ぬ小班	38° 10' 35"	140° 27' 31"	1050.0	馬見ヶ崎川	S45.6.1	ダム系	
17	前川ダム	maekawadamu	テレメータ	商			○	上市市川口字忠川山1439	38° 07' 27"	140° 14' 06"	270.0	前川	S57.4.1	ダム系	
18	長谷	nagatani	テレメータ	ソ	○	○	○	東根市大字泉郷字三羽倉山国有林113林班ぬ小班	38° 28' 23"	140° 30' 57"	950.0	白水川	H2.9.1	ダム系	
19	白水川ダム	shiomizugawadamu	テレメータ	水			○	東根市大字泉郷元後沢字上平山3254	38° 26' 54"	140° 28' 39"	369.0	白水川	H2.9.1	ダム系	
20	留山川ダム	tomeyamagawadamu	テレメータ	商			○	天童市大字山口字薪山4250-114	38° 21' 38"	140° 27' 3"	300.0	留山川	H23.4.1	ダム系	
21	寒河江監視	sagaekansi	自記・テレメータ	商			○	寒河江市大字西根字石川西355	38° 23' 29"	140° 16' 40"	94.5	沼川	H13.3.1	河川系	西村山 河川 砂防課
22	田代	tasiro	テレメータ	ソ	○	○	○	寒河江市大字田代字赤沢328番地先	38° 26' 53"	140° 13' 50"	247.2	実沢川	H13.3.1	砂防系	
23	谷地	yati	テレメータ	ソ	○	○	○	西村山郡河北町谷地戊1002	38° 26' 24"	140° 18' 22"	94.1	古佐川	H13.3.1	砂防系	
24	太郎	tarou	テレメータ	ソ	○	○	○	西村山郡朝日町大字太郎字坂ノ下1591-1	38° 17' 29"	140° 06' 18"	231.4	朝日川	H13.3.1	砂防系	
25	沢口	sawaguti	テレメータ	ソ	○	○	○	西村山郡大江町大字沢口字屋敷山846-32	38° 21' 18"	140° 04' 44"	452.0	月布川	H13.3.1	砂防系	
26	村山監視	murayamakansi	自記・テレメータ	商			○	村山市榑岡笛田4-5-1	38° 28' 25"	140° 23' 49"	100.0	大沢川	H13.10.1	河川系	北村山 河川 砂防課
27	土生田	totyuuda	テレメータ	ソ	○	○	○	村山市大字土生田地内	38° 32' 58"	140° 24' 18"	110.0		H13.10.1	砂防系	
28	白鳥	sirotori	テレメータ	ソ	○	○	○	村山市大字白鳥地内	38° 30' 16"	140° 18' 34"	210.0	小国沢川	H13.10.1	砂防系	
29	寺内	terauti	テレメータ	ソ	○	○	○	尾花沢市大字寺内地内	38° 38' 22"	140° 23' 57"	100.0	野尻川	H13.10.1	砂防系	
30	鶴子	turuko	テレメータ	ソ	○	○	○	尾花沢市鶴子地内	38° 32' 52"	140° 30' 39"	360.0	丹生川	H13.10.1	砂防系	
31	次年子	zinengo	テレメータ	ソ	○	○	○	北村山郡大石田町大字次年子地内	38° 35' 57"	140° 18' 47"	300.0	次年子川	H13.10.1	砂防系	
32	大森橋	oomoribasi	テレメータ	ソ	○	○	○	東根市大字若木地内	38° 24' 59"	140° 24' 20"	143.0	村山野川	H13.10.1	砂防系	
33	行沢	namesawa	テレメータ	商			○	尾花沢市大字行沢地内	38° 36' 58"	140° 28' 34"	182.0	丹生川	H13.10.1	河川系	

村山総合支庁管内

番号	観測所名	同ローマ字綴	観測の種類	電源	蓄電池	冬期閉局	システム接続	所在地	緯度	経度	標高(m)	流域	観測年月日	備考	所管	
34	新庄監視	shinjokansi	自記・テレメータ	商			○	新庄市金沢字大道上2034	38° 45' 09"	140° 18' 29"	139.6	新田川	H13.4.1	河川系	最上総合支庁管内	
35	神田	zinnden	テレメータ	ソ	○	○	○	最上郡戸沢村大字神田字土地台3855	38° 46' 46"	140° 09' 08"	175.0	濁沢川	H13.4.1	砂防系		
36	野崎	nozaki	テレメータ	ソ	○	○	○	最上郡真室川町大字大沢字野崎1336-1	38° 53' 14"	140° 13' 08"	115.0	鮭川	H13.4.1	砂防系		
37	泉田	izumida	テレメータ	ソ	○	○	○	新庄市大字泉田字往還東398-1(A)	38° 48' 38"	140° 19' 54"	175.0	泉田川	H13.4.1	砂防系		
38	庭月	niwatuki	テレメータ	ソ	○	○	○	最上郡鮭川村大字庭月字切欠上野3530-1	38° 49' 01"	140° 12' 58"	115.0	鮭川	H13.4.1	砂防系		
39	瀬見	semi	テレメータ	商			○	最上郡最上町大字大堀字上野々地内	38° 45' 16"	140° 24' 58"	155.0	最上小国川	H13.4.1	河川系		
40	東法田	higasihouden	テレメータ	ソ	○	○	○	最上郡最上町大字向町字前森2136-42	38° 47' 42"	140° 31' 20"	365.0	最上白川	H13.4.1	砂防系		
41	赤倉	akakura	テレメータ	商			○	最上郡最上町大字富澤字湯ノ原2537-9	38° 42' 38"	140° 33' 13"	260.0	最上小国川	H20.3.23	河川系		
42	神室ダム	kamurodamu	テレメータ	水			○	最上郡金山町大字有屋字神室山国有林154林班内	38° 54' 34"	140° 25' 28"	411.2	金山川	H6.4.1	ダム系		
43	最上小国川流水型ダム	mogamiogunigawaryusuigatadamu	テレメータ	商	○		○	最上郡最上町大字富澤平ノ平3784-1	38° 42' 3"	140° 34' 33"	312.0	最上小国川	R2.1.10	ダム系		
44	屋敷平	yashikidaira	テレメータ	ソ	○	○	○	最上郡最上町大字富澤字大森2622-8	38° 40' 35"	140° 35' 46"	366.0	最上小国川	R2.1.10	ダム系		
45	高坂ダム	takasakadamu	テレメータ	水			○	最上郡真室川町大字差首鍋字青沢境山外20国有林	38° 58' 7"	140° 09' 50"	202.0	鮭川	S58.1.1	ダム系		高坂ダム管理課
46	明神沢	myozinzawa	テレメータ	ソ	○	○	○	最上郡真室川町大字差首鍋字青沢境山外20国有林28林班いゝ小班	39° 00' 25"	140° 09' 27"	205.0	鮭川	S42.7.22	ダム系		
47	米沢監視	yonezawakansi	自記・テレメータ	商			○	米沢市金池7-1-50	37° 55' 35"	140° 07' 04"	235.0	最上川		河川系		置賜総合支庁管内
48	中橋	nakahashi	テレメータ	商			○	東置賜郡高島町大字高島字沢田2291-2地先	38° 00' 19"	140° 11' 52"	226.0	屋代川	H13.11.20	河川系		
49	金山	kaneyama	テレメータ	ソ		○	○	南陽市金山字櫻淵1391-1、1389-1、1386-4	38° 05' 43"	140° 09' 05"	264.0	吉野川	H13.11.26	砂防系		
50	東沢	higasizawa	テレメータ	ソ		○	○	東置賜郡川西町大字大船字西船山985-11	37° 57' 21"	140° 01' 31"	259.0	大川	H13.11.26	砂防系		
51	三郎山	sabourouyama	テレメータ	ソ		○	○	米沢市大字李山字三郎山10210-2	37° 51' 46"	140° 05' 20"	550.0	堀立川	H13.11.26	砂防系		
52	綱木	zyouryuuyou	テレメータ	商		○	○	米沢市大字築沢字綱木	37° 47' 51"	140° 04' 04"	636.0	綱木川	H19.12.1	ダム系		
53	綱木川ダム	tunaki	テレメータ	水			○	米沢市大字築沢字糸畔向6984-78	37 50' 23	140° 02' 49"	477.0	綱木川	H19.12.1	ダム系	綱木川ダム	
54	長井監視	nagaikansi	テレメータ	商			○	長井市高野町2-3-1	38° 06' 38"	140° 02' 04"	202.0	置賜野川	H13.4.7	河川系		
55	小白川	kojirakawa	テレメータ	商	○		○	西置賜郡飯豊町小白川1501	38° 01' 07"	139° 58' 21"	245.0	置賜白川	H13.4.7	河川系		
56	貝生	kaisyou	テレメータ	ソ	○	○	○	西置賜郡白鷹町大字荒砥乙971-2	38° 09' 57"	140° 06' 31"	265.0	貝生川	H13.4.7	砂防系		
57	針生	haryuu	テレメータ	ソ	○	○	○	西置賜郡白鷹町大字針生字北ノ入692-21	38° 14' 48"	140° 07' 40"	410.0	平田川	H13.4.7	砂防系		
58	木地山ダム	kijiyamadamu	テレメータ	水			○	長井市寺泉字桶沢4297-5	38° 08' 58"	139° 55' 19"	490.0	置賜野川	H13.4.7	ダム系		
59	角檜沢	kakunarasawa	テレメータ	ソ	○	○	○	長井市平野字深沢4359-1	38° 11' 14"	139° 54' 19"	550.0	置賜野川	S47.4.1	ダム系		

番号	観測所名	同ローマ字綴	観測の種類	電源	蓄電池	冬期閉局	システム接続	所在地	緯度	経度	標高(m)	流域	観測年月日	備考	所管
60	庄内監視	syounaikansi	テレメーター	商			○	東田川郡三川町大字横山字袖東19-1	38°48'02"	139°50'57"	45.0	赤川	H12.12.28	河川系	庄内総合支庁管内
61	大蕨	owarabi	テレメーター	ソ	○		○	酒田市大蕨字滝山1-45	38°58'40"	139°59'51"	338.0	荒瀬川	S53.4.1	河川系	
62	大台野	oodaino	テレメーター	商	○		○	酒田市草津字藤平台370	39°01'28"	140°02'01"	480.0	草津川	S53.4.1	河川系	
63	市条	itizyou	テレメーター	商	○	○	○	酒田市市条地内	38°57'57"	139°56'07"	34.0	荒瀬川	H12.12.28	河川系	
64	上野新田	uenosinden	テレメーター	ソ	○	○	○	鶴岡市羽黒町上野新田字段之松8	38°40'31"	139°55'03"	136.0	今野川	H12.12.28	砂防系	
65	白ヶ沢	usugasawa	テレメーター	ソ	○	○	○	酒田市白ヶ沢地内	38°49'20"	139°58'39"	33.0	鈴川	H12.12.28	砂防系	
66	面野山	omonoyama	テレメーター	商	○		○	鶴岡市面野山字鶴の瀬	38°46'54"	139°48'30"	18.0	大山川	H12.12.28	河川系	
67	大山	ooyama	テレメーター	商	○		○	鶴岡市大山1-20	38°44'46"	139°46'02"	22.0	大山川	H12.12.28	河川系	
68	菅里	sugasato	テレメーター	商	○	○	○	飽海郡遊佐町菅里字菅野299	39°03'01"	139°52'46"	78.0	月光川	H12.12.28	砂防系	
69	添川	soegawa	テレメーター	ソ	○	○	○	鶴岡市添川字新地315	38°44'15"	139°57'33"	58.0	京田川	H12.12.28	砂防系	
70	高坂	takasaka	テレメーター	ソ	○	○	○	鶴岡市高坂字杉ヶ沢地内	38°41'46"	139°48'08"	82.0	青龍寺川	H12.12.28	砂防系	
71	飛島	tobisima	テレメーター	ソ	○	○	○	酒田市飛島字中村甲92-190内	39°11'56"	139°33'24"	57.0		H12.12.28	砂防系	
72	山楯	yamadate	テレメーター	ソ	○	○	○	酒田市山楯字南山99	38°54'21"	139°57'06"	123.0	平田川	H12.12.28	砂防系	
73	荒木川	arakigawa	テレメーター	ソ	○	○	○	酒田市升田字大台野281-11	39°03'14"	140°02'52"	860.0	荒木川	H13.10.30	火山系	
74	大平	oodaira	テレメーター	ソ	○	○	○	飽海郡遊佐町吹浦字鳥海山1	39°06'25"	139°58'40"	990.0	滝瀬川	H13.10.30	火山系	
75	大八重川	ooyaegawa	テレメーター	ソ	○	○	○	酒田市升田字奥山国有林24林班わ小班	39°02'42"	140°05'13"	460.0	日向川	H13.10.30	火山系	
76	月光川ダム	gakkogawadamu	テレメーター	水			○	飽海郡遊佐町吉出字金俣1003	39°01'46"	139°59'00"	200.0	月光川	S53.4.1	ダム系	
77	三ノ滝	sannotaki	テレメーター	ソ	○	○	○	飽海郡遊佐町吉出字臂曲国有林11林班又小班	39°04'09"	139°59'36"	750.0	月光川	S53.4.1	ダム系	
78	田沢川ダム	tazawagawadamu	テレメーター	水			○	酒田市山元字奥山110	38°50'37"	140°01'39"	145.0	田沢川	H13.1.1	ダム系	
79	旧温海支所	atsumisisyo	テレメーター	商			○	鶴岡市湯温海字湯之尻521-1	38°36'58"	139°35'52"	23.9	温海川	S62.4.1	河川系	
80	温海川	atsumigawa	テレメーター	ソ		○	○	鶴岡市温海川字中小屋181-5	38°34'42"	139°43'49"	320.0	温海川	S62.4.1	ダム系	
81	温海川ダム	atsumigawadamu	テレメーター	水			○	鶴岡市一霞字布滝56-29	38°35'38"	139°40'14"	173.2	温海川	S62.4.1	ダム系	
82	戸沢	tozawa	テレメーター	ソ	○	○	○	鶴岡市戸沢字東俣168-1	38°38'17"	139°40'59"	100.0	五十川	H29.9.8	砂防系	
83	菅野代	suganodai	テレメーター	ソ	○	○	○	鶴岡市菅野代字宮野下3-1	38°37'36"	139°43'14"	202.0	五十川	H29.9.8	砂防系	
84	五十川	iragawa	テレメーター	商	○	○	○	鶴岡市五十川字齋ヶ坂28-1	38°40'16"	139°37'10"	16.0	五十川	H29.9.8	砂防系	
85	小名部	onabe	テレメーター	商	○	○	○	鶴岡市小名部字上溪田地先	38°32'12"	139°37'02"	86.0	鼠ヶ関川	H29.9.8	砂防系	
86	関川	sekikawa	テレメーター	ソ	○	○	○	鶴岡市関川字大道1-1	38°31'21"	139°41'45"	470.0	鼠ヶ関川	H29.9.8	砂防系	
87	荒沢ダム	arasawadamu	テレメーター	商			○	鶴岡市荒沢字狩籠145	38°30'30"	139°46'57"	273.0		S31.11.01	ダム系	
88	皿淵	sarabuchi	テレメーター	ソ	○	○	○	鶴岡市大鳥字深谷現国有林113林班わ小班	38°24'40"	139°49'11"	716.0	赤川	S32.12.01	ダム系	
89	栴形	masugata	テレメーター	ソ	○	○	○	鶴岡市大鳥字栴形1	38°24'54"	139°43'41"	533.0	鰻沢	S32.12.01	ダム系	
90	蘇岡	sonooka	テレメーター	商	○		○	鶴岡市大鳥字蘇岡1-9	38°27'22"	139°47'3"	333.0	赤川	S59.10.01	ダム系	

※商:商用電源 28箇所 水:ダム水力発電 8箇所 ソ:太陽光発電 54箇所

※○:蓄電池設置 60箇所

※○:山形県河川・砂防情報システムに接続 90箇所

河川
砂防課

荒沢
ダム
管理課

イ 気象庁所属観測所

番号	観測所名	同ローマ字綴	観測の種類	観測の種目	所在地	緯度	経度	標高 (m)	流域	観測年月日
1	山形	yamagata	気象官署	4要素・積雪・他	山形市緑町 山形地方気象台	38° 15.3′	140° 20.7′	153	最上川（馬見ヶ崎川）	S50.03.17
2	酒田	sakata	特別地域気象	〃	酒田市亀ヶ崎 酒田特別地域気象観測所	38° 54.5′	139° 50.6′	3	新井田川	S59.02.09
3	新庄	shinjo	特別地域気象	〃	新庄市東谷地田町 新庄特別地域気象観測所	38° 45.4′	140° 18.7′	105	最上川（升形川）	S60.11.01
4	飛島	tobishima	地域気象	4要素	酒田市飛島字勝浦乙	39° 11.0′	139° 32.6′	58	沿海（日本海）	S62.11.10
5	狩川	karikawa	地域気象	4要素・積雪	庄内町狩川字矢倉	38° 48.0′	139° 58.4′	17	最上川	S51.12.02
6	鶴岡	tsuruoka	地域気象	4要素	鶴岡市錦町	38° 44.1′	139° 49.7′	16	赤川（青竜寺川）	S51.12.02
7	鼠ヶ関	nezugaseki	地域気象	〃	鶴岡市鼠ヶ関字横路	38° 34.0′	139° 33.1′	18	鼠ヶ関川	S51.12.03
8	差首鍋	sasunabe	地域気象	〃	真室川町差首鍋	38° 55.1′	140° 12.0′	88	最上川（大沢川）	S51.11.30
9	金山	kaneyama	地域気象	4要素・積雪	金山町金山字本町	38° 52.7′	140° 19.9′	170	最上川（鮭川）	S51.11.29
10	肘折	hijiori	地域気象	〃	大蔵村南山	38° 36.4′	140° 09.8′	330	最上川（銅山川）	S51.11.27
11	向町	mukaimachi	地域気象	〃	最上町向町	38° 45.5′	140° 31.0′	212	最上川（最上小国川）	S51.11.26
12	尾花沢	obanazawa	地域気象	〃	尾花沢市新町	38° 36.5′	140° 24.7′	106	最上川（丹生川）	S51.03.08
13	村山	murayama	地域気象	4要素	村山市大字大久保字寄込	38° 27.6′	140° 20.9′	80	最上川	H14.06.04
14	左沢	aterazawa	地域気象	4要素・積雪	大江町本郷字下夕原己	38° 22.2′	140° 11.5′	133	最上川（月布川）	S51.12.03
15	大井沢	oisawa	地域気象	〃	西川町大井沢字中村	38° 23.4′	139° 59.6′	440	最上川（寒河江川）	S53.12.20
16	高島	takahata	地域気象	4要素	高島町安久津字加茂川原	38° 00.2′	140° 12.4′	220	最上川（屋代川）	S51.12.09
17	高峰	takamine	地域気象	〃	飯豊町高峰	37° 59.4′	139° 57.2′	260	最上川（置賜白川）	S51.11.22
18	長井	nagai	地域気象	4要素・積雪	長井市平山	38° 06.3′	140° 00.9′	210	最上川	S51.12.10
19	小国	oguni	地域気象	〃	小国町増岡字下林	38° 04.7′	139° 44.1′	140	荒川	S51.12.08
20	米沢	yonezawa	地域気象	〃	米沢市アルカディア	37° 54.7′	140° 08.6′	245	最上川（羽黒川）	H17.12.01
21	酒田大沢	sakataosawa	地域雨量	降水量	酒田市大蔵字ニタ子	38° 57.9′	139° 59.9′	65	日向川	H29.12.20
22	荒沢	arasawa	地域雨量	〃	鶴岡市荒沢字狩籠	38° 30.5′	139° 46.9′	272	赤川（大鳥川）	S54.04.11
23	櫛引	kushibiki	地域雨量	降水量・積雪	鶴岡市桂荒俣字上桂	38° 40.3′	139° 50.9′	33	赤川	S49.11.01
24	瀬見	semi	地域雨量	降水量	最上町大堀	38° 45.3′	140° 24.8′	150	最上川（最上小国川）	S49.11.01
25	中津川	nakatsugawa	地域雨量	〃	飯豊町岩倉	37° 54.6′	139° 50.6′	390	最上川（置賜白川）	S56.07.01
26	上山中山	kaminoyamanakayama	地域雨量	〃	上山市中山字壁屋敷	38° 07.0′	140° 12.8′	270	最上川（前川）	H17.10.25
27	浜中	hamanaka	航空気象官署	3要素	酒田市浜中字村東 庄内航空気象観測所	38° 48.7′	139° 47.2′	22	赤川（大山川）	H15.01.01
28	東根	higashine	航空気象官署	3要素	東根市大字羽入字柏原新林 山形航空気象観測所	38° 24.7′	140° 22.2′	105	最上川（乱川）	H15.01.01

※観測の種目（4要素：風向風速、気温、降水量、湿度（一部の観測所を除く） 3要素：風向風速、気温、降雪量は地図50mメッシュによる標高

※山形県河川・砂防情報システムに接続 28箇所

ウ 国の雨量観測所

番号	観測所名	同ローマ字綴	観測の種類	システム接続	所在地	緯度	経度	標高(m)	流域	観測年月日	所管
1	刈安	kariyasu	テレメーター	○	米沢市万世町刈安	37° 52' 15"	140° 13' 21"	440.0	羽黒川	S31.01.01	山形河川国道事務所
2	米沢	yonezawa	テレメーター	○	米沢市中田町260-2	37° 56' 07"	140° 07' 00"	235.0	最上川	S52.12.22	
3	吾妻山	azumayama	テレメーター	○	米沢市大字関字湯入沢3934-18	37° 46' 40"	140° 07' 13"	895.0	鬼面川	S15.01.01	
4	入田沢	iritazawa	テレメーター	○	米沢市大字入田沢字大西604-9	37° 52' 22"	139° 58' 57"	414.0	鬼面川	S31.01.01	
5	赤湯	akayu	テレメーター	○	南陽市三間通14 南陽出張所	38° 02' 57"	140° 09' 25"	215.0	吉野川	S25.10.01	
6	二井宿	niijuku	テレメーター	○	高島町大字二井宿字田沢2773-3	38° 01' 01"	140° 15' 31"	295.0	吉野川	S30.01.01	
7	小出	koide	テレメーター	○	長井市字小出地内	38° 06' 49"	140° 02' 55"	198.5	最上川	S52.12.01	
8	平山	hirayama	テレメーター	○	長井市九野本3118	38° 05' 28"	140° 00' 27"	220.0	置賜野川	S18.04.01	
9	白倉	sirakura	テレメーター	○	朝日町大字白倉童児屋敷827	38° 18' 21"	140° 03' 59"	425.0	朝日川	S51.06.22	
10	長崎	nagasaki	テレメーター	○	寒河江市島東239 寒河江出張所	38° 21' 15"	140° 16' 45"	94.0	最上川	S26.04.01	
11	菖蒲	syoubu	テレメーター	○	上山市菖蒲字十八坂192菖蒲川ダム管理事務所	38° 06' 08"	140° 20' 47"	364.7	須川	S29.10.01	
12	山形	yamagata	テレメーター	○	山形市成沢西4-3-55 山形河川国道事務所	38° 12' 28"	140° 19' 05"	130.0	須川	H05.11.01	
13	大沼	oonuma	テレメーター	○	山辺町大字畑谷大沼1933	38° 14' 31"	140° 12' 15"	500.0	須川	S31.01.01	
14	関沢	sekizawa	テレメーター	○	山形市字関沢字大谷沢	38° 13' 34"	140° 27' 03"	590.0	須川	S13.01.01	
15	白鷹	sirataka	テレメーター	○	白鷹町大字高玉字石滝4180	38° 10' 53"	140° 00' 56"	560.0	最上川	S51.09.06	
16	楯岡	tateoka	テレメーター	○	村山市楯岡字小松沢7116-128	38° 28' 18"	140° 24' 07"	190.0	最上川	S51.09.06	
17	田麦野	tamugino	テレメーター	○	天童市大字田麦野字大畑683-5	38° 21' 58"	140° 27' 53"	340.0	乱川	S31.01.01	
18	月布	tukinuno	テレメーター	○	大江町大字黒森字木徳沢538-1	38° 23' 07"	140° 05' 46"	401.0	月布川	S62.05.31	
19	関山	sekiyama	テレメーター	○	東根市大字関山字萱倉山3-184	38° 24' 09"	140° 31' 14"	330.0	乱川	S54.11.30	
20	海味	kaisyu	テレメーター	○	西川町大字海味字下毛山916-2	38 25 27	140 09 29	203.0	寒河江川	S53.10.01	
21	大石田	ooishida	テレメーター	○	大石田町大字四日町2-122	38° 35' 21"	140° 22' 09"	69.0	最上川	S52.04.05	
22	堀内	horinouchi	テレメーター	○	舟形町大字堀内地内	38° 39' 45"	140° 17' 17"	55.0	最上川	S60.04.01	
23	古口	furukuchi	テレメーター	○	戸沢村大字古口地内	38° 44' 18"	140° 08' 36"	41.0	最上川	S49.07.01	
24	高坂	takasaka	テレメーター	○	真室川町大字差首鍋字青沢鏡山外20国有林	38° 57' 51"	140° 09' 10"	275.0	鮭川	S49.07.01	
25	小又	komata	テレメーター	○	真室川町大字大沢字大向山外13国有林	38° 58' 04"	140° 14' 04"	255.0	鮭川	S57.12.01	
26	芦沢	ashizawa	テレメーター	○	鮭川村大字曲川字小芦沢4300-38	38° 51' 22"	140° 09' 26"	212.0	鮭川	S58.10.01	
27	土内	tsuchiuchi	テレメーター	○	新庄市大字萩野字吐出200	38° 51' 30"	140° 24' 54"	370.0	鮭川	S50.12.05	
28	新庄	shinjo	テレメーター	○	新庄市小田島町5-55 新庄河川事務所	38° 45' 55"	140° 17' 51"	111.0	鮭川	S38.05.01	
29	真室川	mamurokawa	テレメーター	○	真室川町大字新町字野田川原209-6	38° 51' 36"	140° 15' 01"	77.0	真室川	S60.04.01	
30	主寝坂	syunezaka	テレメーター	○	金山町大字中田字主寝坂山国有林	38° 57' 44"	140° 21' 25"	391.0	真室川	S48.12.04	
31	金山	kaneyama	テレメーター	○	金山町大字金山字羽場926	38° 53' 11"	140° 20' 04"	186.0	金山川	S56.08.27	
32	糠塚	nukaduka	テレメーター	○	最上町大字富沢字土合3478	38° 45' 38"	140° 33' 20"	362.0	最上小国川	S50.01.06	
33	銀山	ginzan	テレメーター	○	尾花沢市大字銀山新畑字九貫目越後沢695	38° 33' 58"	140° 31' 28"	453.0	丹生川	S50.12.05	
34	肘折	hijiori	テレメーター	○	寒河江市大字幸生字高樋外4国有林	38° 31' 40"	140° 09' 41"	888.0	銅山川	S50.12.05	

山形河川国道事務所

新庄河川事務所

番号	観測所名	同ローマ字綴	観測の種類	システム接続	所在地	緯度	経度	標高(m)	流域	観測年月日	所管
35	豊牧	toyomaki	テレメーター	○	大蔵村大字南山字横道1036	38° 37' 07"	140° 12' 53"	316.0	銅山川	S62.11.21	新庄川事務所
36	木遠田	kitoda	テレメーター	○	大蔵村大字南山字塩台野5315	38° 39' 27"	140° 12' 18"	277.0	銅山川	H03.03.20	
37	肘折ダム	hijioridamu	テレメーター	○	大蔵村大字南山字川向611	38° 36' 15"	140° 09' 55"	311.0	銅山川	H03.03.20	
38	明戸	akedo	テレメーター	○	戸沢村大字角川字明戸1900	38° 40' 13"	140° 08' 37"	143.0	角川	H03.04.01	
39	柴倉山	sibakurayama	テレメーター	○	戸沢村大字古口字揚巻7 国有林	38° 41' 28"	140° 04' 59"	610.0	角川	S58.10.01	
40	平根	hirane	テレメーター	○	戸沢村大字角川字平根1182	38° 39' 45"	140° 09' 57"	229.0	角川	H03.04.01	
41	月山	gassan	テレメーター	○	庄内町立谷沢字本沢31	38° 36' 15"	139° 59' 36"	911.0	立谷沢川	S58.08.01	
42	羽黒山	hagurosan	テレメーター	○	鶴岡市羽黒町手向字羽黒山120-11	38° 40' 46"	139° 59' 13"	355.0	立谷沢川	H02.11.21	
43	肝煎	kimoiri	テレメーター	○	庄内町立谷沢字肝煎地内	38° 46' 36"	140° 01' 03"	38.0	立谷沢川	S37.12.01	
44	玉川第六ダム	tamagawadairokudamu	テレメーター	○	庄内町立谷沢字玉川1-77	38° 38' 09"	140° 00' 21"	327.0	立谷沢川	H02.04.01	
45	大中島	oonakazima	テレメーター	○	庄内町立谷沢字大谷28	38° 39' 07"	140° 00' 00"	252.0	立谷沢川	S53.01.24	
46	白糸の滝	shiraitonotaki	テレメーター	○	酒田市中野俣字村上94-1	38° 54' 08"	140° 01' 51"	59.0	相沢川	S36.06.01	
47	坂本	sakamoto	テレメーター	○	酒田市山元字坂本89-2	38° 50' 45"	140° 01' 04"	90.0	相沢川	S37.09.15	
48	酒田	sakata	テレメーター	○	酒田市上安町1-2-1 酒田河川国道事務所	38° 55' 46"	139° 51' 47"	13.0	最上川	S37.05.19	
49	大針	oobari	テレメーター	○	鶴岡市大針字仲屋敷77-1	38° 55' 66"	139° 80' 98"	143.0	赤川	S44.06.07	最上川ダム統合管理事務所
50	岳谷	takeya	テレメーター	○	飯豊町大字岩倉	37° 52' 22"	139° 49' 34"	500.0	置賜白川	S39.07.01	
51	下屋地	shimoyachi	テレメーター	○	飯豊町大字上原	37° 55' 05"	139° 53' 10"	359.0	置賜白川	S49.07.05	
52	椿	tsubaki	テレメーター	○	飯豊町大字松原	38° 01' 37"	139° 59' 12"	240.0	置賜白川	S50.09.17	
53	東沢	higashizawa	テレメーター	○	飯豊町大字広河原	37° 50' 22"	139° 53' 16"	600.0	置賜白川	S40.08.13	
54	高峰	takamine	テレメーター	○	飯豊町大字高峰字栗梨沢	37° 58' 30"	139° 55' 22"	343.0	置賜白川	S47.06.28	
55	中村	nakamura	テレメーター	○	西川町大字大井沢字川原996-4	38° 23' 29"	139° 59' 49"	436.0	寒河江川	S53.05.01	
56	志津	shizu	テレメーター	○	西川町大字志津字裏41	38° 29' 26"	140° 00' 03"	730.0	寒河江川	S41.06.20	
57	日暮沢	higuresawa	テレメーター	○	西川町中山外21 国有林	38° 19' 19"	139° 56' 30"	630.0	寒河江川	S47.07.24	
58	寒河江ダム	sagaedamu	テレメーター	○	西川町大字砂子関	38° 27' 23"	140° 01' 56"	412.0	寒河江川	H01.10.03	
59	深沢	fukasawa	テレメーター		長井市寺泉桶沢4297	38° 11' 20"	139° 54' 21"	579.0	置賜野川	H19.06.13	山形国道
60	長井ダム	nagaidamu	テレメーター	○	長井市平野字北脇ノ沢4164-9	38° 6' 9"	139° 57' 16"	404.0	置賜野川	H21.11.11	
61	小国(道路)	oguni	テレメーター		西置賜郡小国町	38° 03' 17"	139° 44' 55"	135.0	白石川		
62	沼沢(道路)	numazawa	テレメーター		西置賜郡小国町	38° 01' 04"	139° 53' 28"		白石川		月山ダム
63	湯殿山	yudonosan	テレメーター	○	鶴岡市田麦俣	38° 31' 52"	139° 57' 23"	763.0	梵字川	S63.08.30	
64	田麦俣	tamugimata	テレメーター	○	鶴岡市田麦俣	38° 34' 16"	139° 55' 25"	329.0	梵字川	H07.01.30	
65	月山ダム	gassandamu	テレメーター	○	鶴岡市上名川	38° 35' 03"	139° 53' 34"	270.0	梵字川	H01.08.30	

番号	観測所名	同ローマ字綴	観測の種類	システム接続	所在地	緯度	経度	標高(m)	流域	観測年月日	所管
66	板谷沢	itayazawa	テレメーター	○	米沢市大字板谷	37° 48' 52"	140° 16' 17"		阿武隈川		福島河国
67	伊佐領	isaryou	テレメーター	○	小国町大字伊佐領	38° 02' 57"	139° 49' 37"	210.0	横川	S60.09.30	羽越 河川国道 事務所
68	五味沢	gomisawa	テレメーター	○	小国町大字五味沢	38° 11' 09"	139° 48' 13"	340.0	荒川	S57.04.20	
69	栃倉	totikura	テレメーター	○	小国町大字栃倉	38° 08' 05"	139° 44' 27"	175.0	荒川	S62.03.05	
70	中里	nakazato	テレメーター	○	小国町大字中里	37° 59' 32"	139° 40' 14"	220.0	玉川	H02.11.16	
71	横川ダム	yokokawadamu	テレメーター		小国町大字綱木箱口	38° 02' 09"	139° 49' 30"	283.0	横川	H22.11.25	
72	赤石沢	akaisisawa	テレメーター		小国町大字東滝	37° 54' 04"	139° 46' 13"	700.0	横川	H19.8	
73	樺沢	kabasawa	テレメーター		小国町大字大石沢川	37° 56' 19"	139° 48' 54"	625.0	横川	H14.06.10	
74	玉川	tamagawa	テレメーター	○	小国町大字玉川	38° 03' 10"	139° 42' 11"	133.0	玉川	H11.6	飯豊山系 砂防 事務所
75	高野	kouya	テレメーター	○	小国町大字大石沢字中屋敷229-1	37° 57' 41"	139° 49' 55"	339.0	大石沢川	H11.6	
76	朝日	asahi	テレメーター	○	小国町大字五味沢字大石沢1162 2林班い小班	38° 12' 58"	139° 51' 53"	501.0	荒川	S51.6	
77	出戸	deto	テレメーター	○	小国町大字五味沢513	38° 09' 39"	139° 47' 16"	271.0	荒川	H14.4	
78	飯豊山	iidesan	テレメーター	○	小国町大字小玉川字飯豊山668 123林班い小班	37° 55' 03"	139° 40' 50"	451.0	玉川	H11.6	
79	小国	oguni	テレメーター	○	小国町大字小国小坂町3-48	38° 03' 46"	139° 44' 28"	137.0	横川	S45.5	
80	沼沢	numazawa	テレメーター	○	小国町大字沼沢字大沢1253-1	38° 01' 20"	139° 52' 56"	310.0	桜川	H11.4	
81	東滝	higashitaki	テレメーター	○	小国町大字東滝字下条124	37° 56' 18"	139° 46' 57"	387.0	横川	H11.6	
82	極楽山	gokurakuyama	テレメーター	○	小国町大字大滝字道六神山道六神外4国有林 90林班た小班	37° 59' 53"	139° 46' 33"	387.0	横川	S49.5	
83	金目	kaname	テレメーター	○	小国町大字金目字野添三179-2	38° 05' 36"	139° 48' 06"	215.0	金目川	H11.4	
84	三体山	santaisan	テレメーター	○	小国町大字石滝字足駄足駄山外4国有林 15林班か5小班	38° 08' 10"	139° 49' 39"	553.0	石滝川	H11.6	
85	荒沢	arasawa	テレメーター	○	小国町大字中島字岡内63-1外1筆	38° 09' 34"	139° 44' 22"	194.0	折戸川	H11.4	
86	足水中里	ashimizunakazato	テレメーター	○	小国町大字足水中里寺下166-2外1筆	38° 00' 29"	139° 43' 25"	232.0	足水川	H11.4	
87	小玉川	kotamagawa	テレメーター	○	小国町大字樽口字釜山沢飯豊山外14国有林 106林班ち小班	37° 57' 54"	139° 42' 15"	471.0	内川	H11.6	
88	明沢川	myouzawagawa	テレメーター	○	小国町大字沼沢永井道1208-1	38° 02' 29"	139° 52' 22"	346.0	明沢川	H11.6	

※○:山形県河川・砂防情報システムに接続 82箇所

※ 山形県河川・砂防情報システムに未接続 6箇所

山形県の地震観測体制（図）

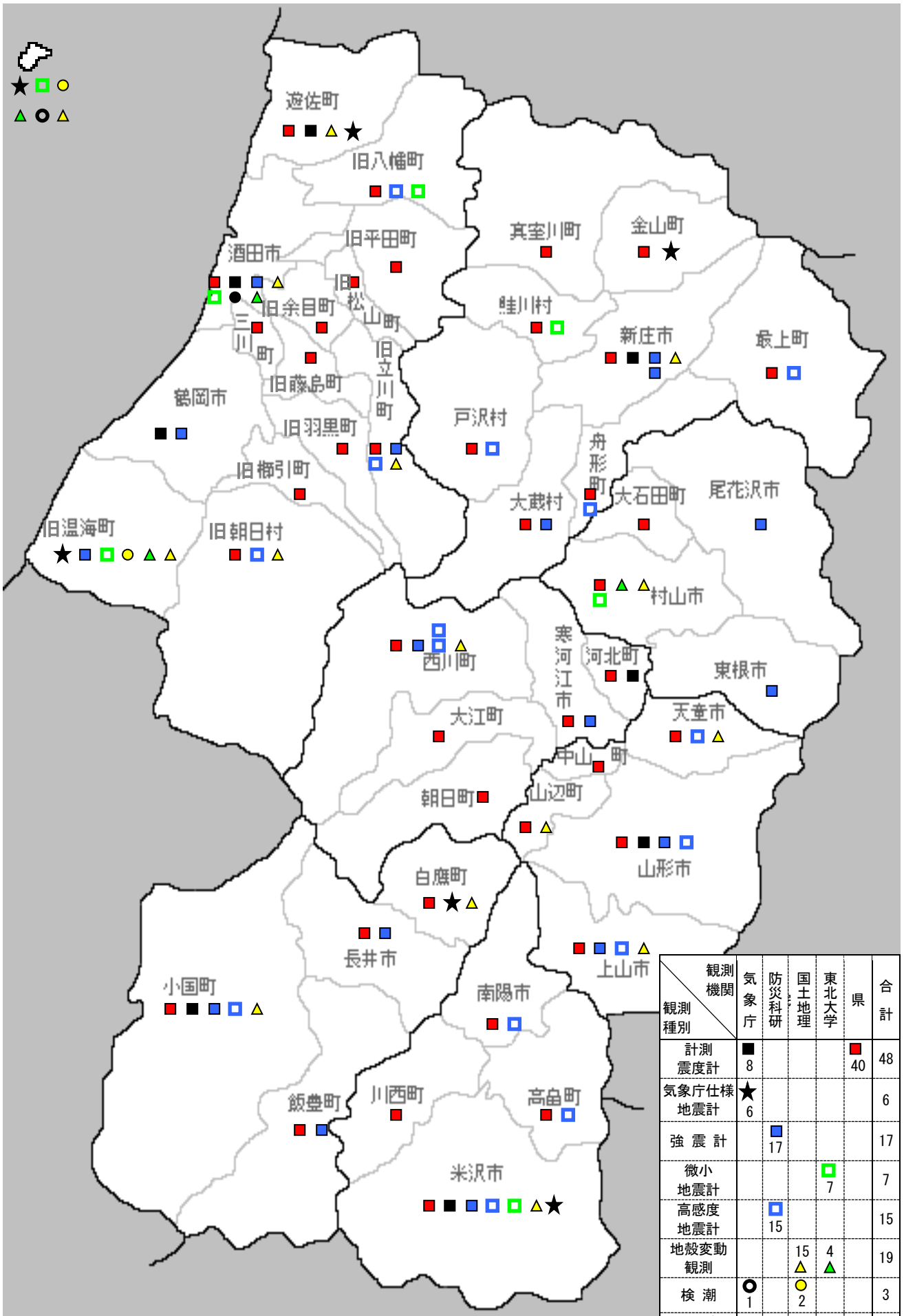

観測種別	観測機関					合計
	気象庁	防災科研	国土地理院	東北大学	県	
計測震度計	8				40	48
気象庁仕様地震計	6					6
強震計		17				17
微小地震計				7		7
高感度地震計		15				15
地殻変動観測			15	4		19
検潮	1		2			3
地下水観測				1		1
合計	15	32	17	12	40	116

山形県防災行政通信ネットワーク回線構成図

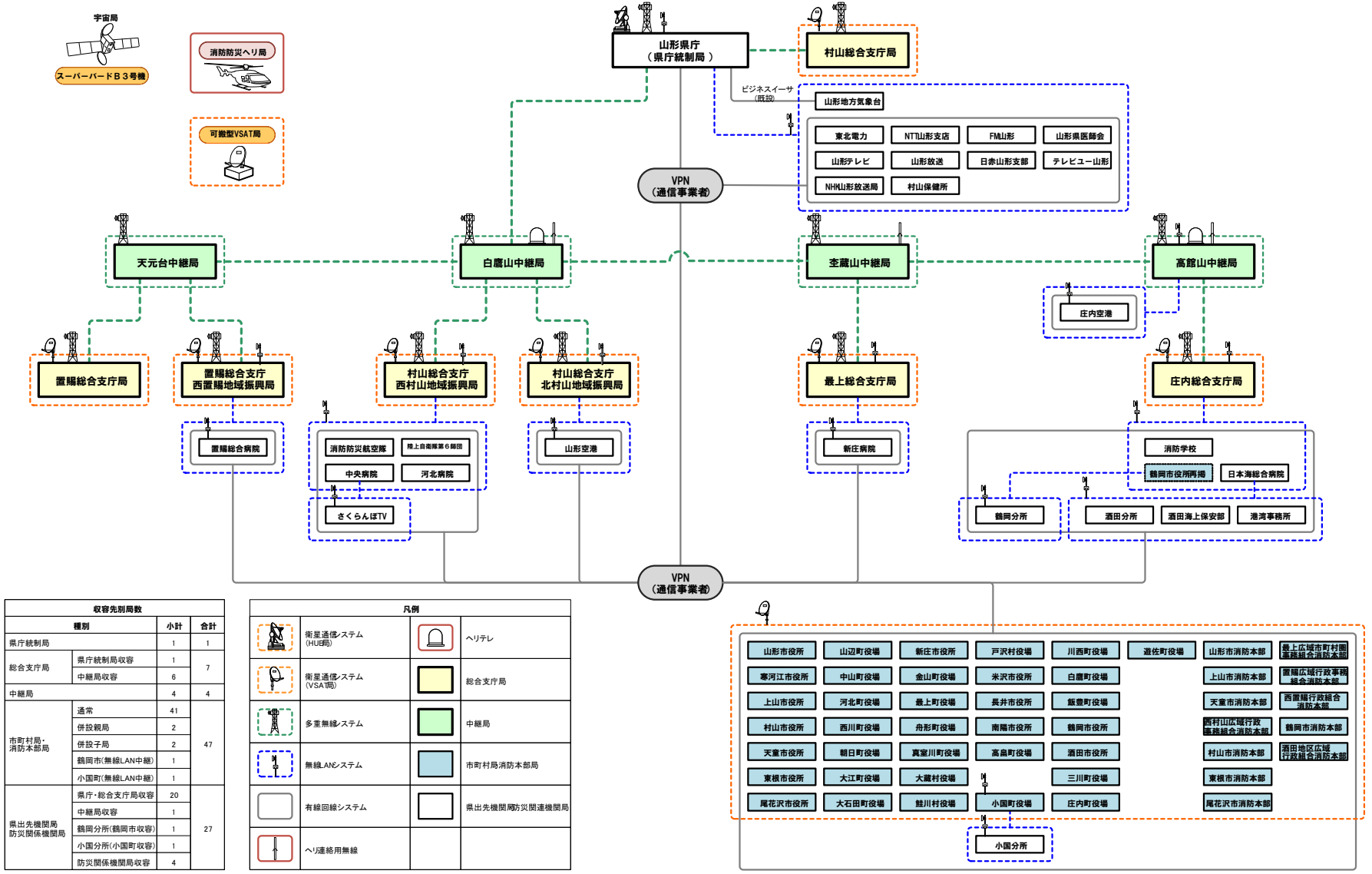

病 院 一 覧

1 二次医療圏別病院数及び病院病床数

平成29年10月1日現在

	病 院 数			病 床 数					
	総数	精神 病院	一般 病院	総数	精神 病床	結核 病床	感染症 病床	療養 病床	一般 病床
村 山	33	8	25	7,826	2,216	30	8	847	4,725
最 上	5	1	4	1,019	180	-	2	92	745
置 賜	15	2	13	2,552	506	-	4	380	1,662
庄 内	16	3	13	3,192	650	-	4	744	1,794
計	69	14	55	14,589	3,552	30	18	2,063	8,926

※ 精神病院とは精神病床のみを有する病院、一般病院とは精神病院以外の病院をいう。

※ 病床数は、医療法第27条の規定による使用許可を受けた病床数である。

2 開設者別病院数

平成29年10月1日現在

国	県	市町村	済生会	共済組合	公益法人	医療法人	医療生協	計
3	5	20	1	1	2	35	2	69

※ 市町村には一部事務組合及び地方独立行政法人を含む。

救急病院等告示状況一覧表

(平成30年3月13日現在)

番号	市町村名	救急病院・診療所名	所在地	電話番号	告示年月日	認定期間	当初告示
1	山形市	山形県立中央病院	山形市大字青柳1800番地	023-685-2626	H28. 3. 15	H28. 4. 28 ~ H31. 4. 27	S42. 9. 30
2	山形市	山形市立病院済生館	山形市七日町一丁目3番26号	023-625-5555	H29. 1. 17	H29. 2. 1 ~ H32. 1. 31	S46. 3. 31
3	山形市	公立学校共済組合東北中央病院	山形市和合町三丁目2番5号	023-623-5111	H29. 1. 17	H29. 2. 1 ~ H32. 1. 31	S46. 7. 21
4	山形市	医療法人篠田好生会篠田総合病院	山形市桜町2番68号	023-623-1711	H29. 1. 17	H29. 2. 1 ~ H32. 1. 31	S42. 9. 30
5	山形市	医療法人社団松柏会至誠堂総合病院	山形市桜町7番44号	023-622-7181	H29. 1. 17	H29. 2. 1 ~ H32. 1. 31	S58. 10. 14
6	山形市	社会福祉法人恩賜財団済生会山形済生病院	山形市沖町79番1	023-682-1111	H28. 10. 25	H28. 11. 7 ~ H31. 11. 6	S59. 4. 1
7	山形市	国立大学法人山形大学医学部附属病院	山形市飯田西二丁目2番2号	023-633-1122	H28. 2. 5	H28. 2. 26 ~ H31. 2. 25	H 4. 3. 13
8	山形市	医療法人社団小白川至誠堂病院	山形市東原町一丁目12番26号	023-641-6075	H27. 6. 5	H27. 7. 1 ~ H30. 6. 30	H 6. 7. 1
9	山形市	山形徳洲会病院	山形市清住町二丁目3番51号	023-647-3434	H28. 11. 18	H28. 12. 1 ~ H31. 11. 30	H16. 11. 16
10	上山市	みゆき会病院	上山市弁天二丁目2番11号	023-672-8282	H28. 7. 5	H28. 7. 14 ~ H31. 7. 13	H元. 7. 14
11	天童市	天童市民病院	天童市駅西五丁目2番1号	023-654-2511	H29. 3. 17	H29. 4. 1 ~ H32. 3. 31	H20. 4. 1
12	天童市	吉岡病院	天童市東本町三丁目5番21号	023-654-1188	H29. 1. 17	H29. 2. 1 ~ H32. 1. 31	S60. 5. 4
13	天童市	医療法人篠田好生会天童温泉篠田病院	天童市鎌田一丁目7番1号	023-653-5711	H27. 4. 10	H27. 5. 26 ~ H30. 5. 25	H元. 12. 8
14	寒河江市	寒河江市立病院	寒河江市大字寒河江字塩水80番地	0237-86-2101	H29. 3. 17	H29. 4. 11 ~ H32. 4. 10	H 5. 3. 23
15	河北町	山形県立河北病院	西村山郡河北町谷地字月山堂111番地	0237-73-3131	H29. 3. 17	H29. 4. 11 ~ H32. 4. 10	S57. 11. 1
16	朝日町	朝日町立病院	西村山郡朝日町大字宮宿843番地	0237-67-2125	H29. 3. 17	H29. 4. 11 ~ H32. 4. 10	H 2. 3. 31
17	西川町	西川町立病院	西村山郡西川町大字海味581番地	0237-74-2211	H28. 3. 4	H28. 4. 1 ~ H31. 3. 31	H 4. 3. 31
18	東根市	北村山立病院	東根市温泉町二丁目15番1号	0237-42-2111	H29. 1. 17	H29. 2. 1 ~ H32. 1. 31	S54. 3. 30
19	新庄市	山形県立新庄病院	新庄市若葉町12番55号	0233-22-5525	H29. 3. 17	H29. 4. 11 ~ H32. 4. 10	S57. 6. 1
20	新庄市	新庄徳洲会病院	新庄市大字鳥越字駒場4623	0233-23-3434	H29. 6. 20	H29. 7. 13 ~ H32. 7. 12	H11. 7. 13
21	最上町	最上町立最上病院	最上郡最上町大字向町64番地の3	0233-43-2112	H30. 3. 13	H30. 4. 1 ~ H33. 3. 31	S63. 5. 20
22	真室川町	町立真室川病院	最上郡真室川町大字新町469番1	0233-62-2211	H29. 8. 4	H29. 10. 1 ~ H32. 9. 30	H 5. 5. 7
23	酒田市	日本海総合病院	酒田市あきほ町30番地	0234-26-2001	H29. 3. 17	H29. 4. 1 ~ H32. 3. 31	H20. 4. 1
24	酒田市	医療法人本間病院	酒田市中町三丁目5番23号	0234-22-2556	H29. 1. 17	H29. 2. 1 ~ H32. 1. 31	H23. 1. 4
25	庄内町	医療法人徳洲会庄内余目病院	東田川郡庄内町松陽一丁目1番1号	0234-43-3434	H30. 2. 6	H30. 2. 1 ~ H33. 1. 31	H30. 2. 6
26	鶴岡市	鶴岡市立荘内病院	鶴岡市泉町4番20号	0235-26-5111	H27. 6. 5	H27. 7. 1 ~ H30. 6. 30	S44. 3. 28
27	鶴岡市	産婦人科・小児科三井病院	鶴岡市美咲町28番1号	0235-22-3290	H28. 10. 14	H28. 11. 1 ~ H31. 10. 31	S45. 10. 19
28	鶴岡市	鶴岡協立病院	鶴岡市文園町9番34号	0235-23-6060	H29. 1. 17	H29. 2. 1 ~ H32. 1. 31	S59. 6. 8
29	小国町	小国町立病院	西置賜郡小国町大字あけぼの一丁目1番地	0238-61-1111	H30. 2. 16	H30. 3. 14 ~ H33. 3. 13	H12. 3. 14
30	白鷹町	白鷹町立病院	西置賜郡白鷹町大字荒砥甲501番地	0238-85-2155	H27. 8. 21	H27. 10. 1 ~ H30. 9. 30	H 9. 9. 24
31	米沢市	米沢市立病院	米沢市相生町6番36号	0238-22-2450	H29. 1. 17	H29. 2. 1 ~ H32. 1. 31	S60. 3. 29
32	米沢市	三友堂病院	米沢市中央六丁目1番219号	0238-24-3700	H29. 1. 17	H29. 2. 1 ~ H32. 1. 31	S59. 3. 1
33	米沢市	医療法人舟山病院	米沢市駅前二丁目4番8号	0238-23-4435	H29. 1. 17	H29. 2. 1 ~ H32. 1. 31	S60. 3. 1
34	高畠町	公立高畠病院	東置賜郡高畠町大字高畠386番地	0238-52-1500	H29. 5. 30	H29. 6. 28 ~ H32. 6. 27	S62. 7. 7
35	川西町	公立置賜総合病院	東置賜郡川西町大字西大塚2000番地	0238-46-5000	H27. 12. 22	H28. 1. 19 ~ H31. 1. 18	H13. 1. 19

水 道 施 設 一 覧

令和4年3月31日現在

地域名	市町村名	行政 区域 総人口 ① 人	上水道			簡易水道			専用水道			合計			普及率 ⑭/① ×100	小規模水道		
			② 箇所数 ヶ所	③ 計画給水 人口 人	④ 現在給水 人口 人	⑤ 箇所数 ヶ所	⑥ 計画給水 人口 人	⑦ 現在給水 人口 人	⑧ 箇所数 ヶ所	⑨ 確認時 給水人口 人	⑩ 現在給水 人口 人	⑫+⑬+⑭ 箇所数 ヶ所	⑮+⑯+⑰ 計画給水 人口 人	⑱+⑲+⑳ 現在給水 人口 人 = ㉑人		㉒ 箇所数 ヶ所	㉓ 計画給水 人口 人	㉔ 現在給水 人口 人
			村山地域	山形市	240,990	1	249,112	239,869	5	995	552	23	18,747	58		29	268,854	240,479
寒河江市	40,318	1		41,250	40,103							1	41,250	40,103	99.5	1	106	25
上山市	28,889	1		31,870	28,462				3	720	0	4	32,590	28,462	98.5	6	353	161
村山市	22,513	1		25,323	22,488							1	25,323	22,488	99.9			
天童市	61,293	1		67,220	61,217				4	235	0	5	67,455	61,217	99.9			
東根市	47,960	1		47,580	47,701				2	0	0	3	47,580	47,701	99.5			
尾花沢市	14,655	0		13,188	9,515	4	8,435	5,066				4	21,623	14,581	99.5			
山辺町	13,824	0		14,437	13,194	2	906	406	1	4,610	0	4	20,253	13,732	99.3	2	134	41
中山町	10,874	0		11,888	9,675	2	1,700	1,188				2	13,588	10,863	99.9			
河北町	17,105	1		20,132	17,066							1	20,132	17,066	99.8	1	85	53
西川町	4,861	1		5,469	4,783							1	5,469	4,783	98.4			
朝日町	6,296	1		7,400	6,133							1	7,400	6,133	97.4			
大江町	7,552	1		8,530	7,538							1	8,530	7,538	99.8			
大石田町	6,471	0		9,272	6,364	1	830	67				1	10,102	6,431	99.4			
計	523,601	10		552,671	514,108	7	10,171	5,539	33	24,312	58	58	590,149	521,577	99.6	15	1,000	500

(注)簡易水道の上段は公営、下段は民営

(注)専用水道の確認時給水人口及び現在給水人口は自己水源分を計上

地域名	市町村名	行政 区域 総人口 ① 人	上水道			簡易水道			専用水道			合計			普及率 ⑭/① ×100	小規模水道		
			箇所数 ② ヶ所	計画給水 人口 ③ 人	現在給水 人口 ④ 人	箇所数 ⑤ ヶ所	計画給水 人口 ⑥ 人	現在給水 人口 ⑦ 人	箇所数 ⑧ ヶ所	確認時 給水人口 ⑨ 人	現在給水 人口 ⑩ 人	箇所数 ⑫+⑮+⑱ ヶ所	計画給水 人口 ⑬+⑯+⑲ 人	現在給水 人口 ⑳+㉑+㉒ =㉓人		箇所数 ⑳ ヶ所	計画給水 人口 ㉔ 人	現在給水 人口 ㉕ 人
最上地域	新庄市	33,756	1	35,000	32,428				5	0	0	6	35,000	32,428	96.1			
	金山町	5,059	1	8,000	4,995							1	8,000	4,995	98.7			
	最上町	7,958	1	8,822	7,678				1	800	0	2	9,622	7,678	96.5	1	51	22
	舟形町	4,966	1	5,485	4,944							1	5,485	4,944	99.6			
	真室川町	7,052	1	8,100	6,698							1	8,100	6,698	95.0			
	大蔵村	3,003	0	35	29	1	3,268	2,936				1	3,303	2,965	98.7			
	鮭川村	3,949				1	4,355	3,878				1	4,355	3,878	98.2	2	108	53
	戸沢村	4,138				1	4,630	4,138				1	4,630	4,138	100.0			
	計	69,881	5	65,442	56,772	3	12,253	10,952	6	800	0	14	78,495	67,724	96.9	3	159	75
置賜地域	米沢市	77,565	1	81,820	76,996	2	3,140	89	3	400	3	6	85,360	77,088	99.4	12	873	478
	長井市	25,734	1	28,000	24,909							1	28,000	24,909	96.8			
	南陽市	30,148	1	30,530	29,010							1	30,530	29,010	96.2			
	高畠町	22,345	1	23,960	22,282							1	23,960	22,282	99.7	1	98	30
	川西町	14,028	1	17,300	13,922							1	17,300	13,922	99.2			
	小国町	7,003	1	5,800	4,453	7	1,667	722	1	1,780	0	9	9,247	5,175	73.9	1	90	50
	白鷹町	12,923	1	12,900	12,676							1	12,900	12,676	98.1			
	飯豊町	6,616	1	7,290	6,334	2	750	181				3	8,040	6,515	98.5			
	計	196,362	8	207,600	190,582	11	5,557	992	4	2,180	3	23	215,337	191,577	97.6	14	1,061	558

(注)簡易水道の上段は公営、下段は民営

(注)専用水道の確認時給水人口及び現在給水人口は自己水源分を計上

地域名	市町村名	行政区域 区内人口 ① 人	上水道			簡易水道			専用水道			合計			普及率 ⑭/① ×100	小規模水道		
			箇所数 ② ヶ所	計画給水人口 ③ 人	現在給水人口 ④ 人	箇所数 ⑤ ヶ所	計画給水人口 ⑥ 人	現在給水人口 ⑦ 人	箇所数 ⑧ ヶ所	確認時給水人口 ⑨ 人	現在給水人口 ⑩ 人	箇所数 ⑫+⑮+⑯ ヶ所	計画給水人口 ⑬+⑰+⑱ 人	現在給水人口 ⑲+⑳+㉑ =㉒人		箇所数 ⑳ ヶ所	計画給水人口 ㉓ 人	現在給水人口 ㉔ 人
庄内地域	鶴岡市	128,647	1	137,748	120,806	1	500	160	4	0	0	6	138,248	120,966	94.0	1	58	34
	酒田市	98,182	1	123,150	96,555	2	2,290	1,294	4	3,168	138	7	128,608	97,987	99.8	1	71	30
	三川町	7,282	0	7,722	7,282							0	7,722	7,282	100.0			
	庄内町	20,157	1	21,161	20,026							1	21,161	20,026	99.4			
	遊佐町	12,973	1	13,750	12,751				2	407	137	3	14,157	12,888	99.3			
	計	267,241	4	303,531	257,420	2	2,290	1,294	10	3,575	275	17	309,896	259,149	97.0	2	129	64
合計	1,057,085	27	1,129,244	1,018,882	23	30,271	18,777	53	30,867	336	112	1,193,877	1,040,027	98.4	34	2,349	1,197	

(注)簡易水道の上段は公営、下段は民営

(注)専用水道の確認時給水人口及び現在給水人口は自己水源分を計上

一 般 廃 棄 物 処 理 施 設 一 覧

市町村の処理施設

市町村名	住所・連絡先	施設の名称	施設の種類	使用開始年月	処理方式	施設規模	郵便番号	施設の所在地	電話番号	FAX番号	備考
山形市	〒990-8540 山形市旅籠町二丁目3番25号 TEL(023)641-1212 FAX(023)624-9928	上野最終処分場	ごみ	平成10年4月	埋立	506千㎡	990-2303	山形市蔵王上野字南坂738	688-5727	688-8275	
長井市	〒993-8601 長井市栄町1番1号 TEL(0238)82-8015 FAX(0238)87-3369	コンポストセンター	ごみ	平成8年11月	高速堆肥化	9.6t/日	993-0072	長井市五十川5632	88-3491	88-3491	
鶴岡市	〒997-8601 鶴岡市馬場町9-25 TEL(0235)25-2111 FAX(0235)24-9071	ごみ焼却施設	ごみ	令和3年4月	全連	160t/日	997-0011	鶴岡市宝田3丁目13-6	22-2849	22-2879	
		し尿処理施設	し尿	平成7年11月	標脱	152kl/日	997-0011	鶴岡市宝田3丁目13-6	22-2849	22-2879	
		鶴岡市リサイクルプラザ	粗大ごみ 資源ごみ	平成17年4月	破碎 圧縮梱包	18t/日 31t/日	999-7542	鶴岡市水沢字水京68-1	35-3557	35-3558	
		岡山一般廃棄物最終処分場	ごみ	平成9年4月	埋立	225千㎡	997-0843	鶴岡市岡山字大谷地16	35-2766	35-2766	
		鶴岡市一般廃棄物最終処分場	ごみ	令和3年10月	埋立	133.6千㎡	999-7547	鶴岡市大荒字荒沢前167-2	35-3470	35-3471	
酒田市	〒998-0104 酒田市広栄町三丁目133番地 TEL(0234)31-0933 FAX(0234)31-0932	新林埋立地	ごみ	昭和54年12月	埋立	461千㎡	998-0112	酒田市浜中字新林1666番ほか	92-3439		

一部事務組合の処理施設

一部事務組合名	住所・連絡先	施設の名称	施設の種類	使用開始年月	処理方式	施設規模	郵便番号	施設の所在地	電話	FAX	備考
山形広域環境事務組合	〒990-8540 山形市旅籠町二丁目3-25 TEL(023)641-1844 FAX(023)641-1845	立谷川リサイクルセンター	粗大ごみ 資源物	平成7年4月	破碎選別圧縮	130t/日	990-2161	山形市大字漆山中川原4019-7	687-2040	687-2050	
		山形広域クリーンセンター	し尿	昭和63年8月	標脱	220kl/日	990-2474	山形市大字沼木字高野内486-3	644-5570	644-5780	
		エネルギー回収施設(立谷川)	ごみ	平成29年10月	全連	150t/日	990-2161	山形市大字漆山中川原3372	686-6025	686-6026	
		エネルギー回収施設(川口)	ごみ	平成30年12月	全連	150t/日	999-3245	上山市川口字五反田854-1	672-2711	672-2712	
		エネルギー回収施設(川口)	ごみ	平成30年12月	全連	150t/日	999-3245	上山市川口字五反田854番1	672-2711	672-2712	
西村山広域行政事務組合	〒991-0031 寒河江市本町二丁目8-3 TEL(0237)86-7424 FAX(0237)86-0035	寒河江地区クリーンセンター	ごみ 粗大ごみ し尿	平成13年4月 平成2年4月 平成4年12月	全連 破碎 下水道投入	100t/日 30t/日 63kl/日	991-0011	寒河江市大字日田字平田232	84-4225	86-0218	
		大平埋立処分地	ごみ	昭和60年6月	埋立	90千㎡	990-0505	寒河江市大字白岩字大平1719-1	87-1188		
		第2期大平埋立処分地	ごみ	平成28年5月	埋立	55千㎡					
東根市外二市一町共立衛生処理組合	〒999-3775 東根市大字野田字シタ2038 TEL(0237)47-1321 FAX(0237)48-1841	ごみ焼却処理施設	ごみ	平成7年4月	全連	195t/日	999-3775	東根市大字野田字シタ2038			
		粗大ごみ処理施設	粗大ごみ	平成7年4月	破碎	20t/日	999-3511	河北町谷地字下釜ニ2717-12			
		リサイクルセンター	資源物	平成22年4月	選別圧縮	28t/日	999-3511	河北町谷地字下釜ニ2503	47-1321	48-1841	
		し尿処理施設	し尿	平成2年12月	下水道投入	68kl/日	999-3775	東根市大字野田字シタ2038-4			
		下釜最終処分場	ごみ	平成12年4月	埋立	195千㎡	999-3511	河北町谷地字下釜ニ2693			
尾花沢市大石田町環境衛生事業組合	〒999-4221 尾花沢市大字尾花沢1706-4 TEL(0237)23-2161 FAX(0237)23-2836	環境衛生センター	ごみ し尿	平成14年12月 平成28年10月	全連 浄化槽対応型	30t/日 35kl/日	999-4555	尾花沢市大字毒沢地内 (舟形町大字堀内字ユスナゴ1092)	25-2737	25-2359	
最上広域市町村圏事務組合	〒996-0077 新庄市城南町5番11号 TEL(0233)22-2674 FAX(0233)22-1038	エコプラザもがみ	ごみ	平成14年11月	全連	90t/日	999-5203	鮭川村大字川口字泉川前山2756-27	22-3838	22-1441	
		もがみクリーンセンター	し尿	平成8年4月	膜分離高負荷	79kl/日	996-0112	新庄市大字本合海字白沢1104-58	26-2770	26-2771	
		リサイクルプラザもがみ	ごみ	平成10年4月	選別圧縮減容	42t/日	999-4603	舟形町富田字檜原沢3471-31	32-2042	32-2160	
置賜広域行政事務組合	〒992-0012 米沢市金池三丁目1番55号 TEL(0238)23-3246 FAX(0238)24-4659	千代田クリーンセンター	ごみ 資源ごみ 粗大ごみ	平成11年4月 平成14年4月 平成6年2月	全連 圧縮梱包 併用	255t/日 13.5t/日 30t/日	999-2172	高島町大字夏茂2933	57-4004	57-4003	
		長井クリーンセンター	中継 し尿	平成11年6月 平成26年4月	コパ・ク・コパ 前凝集分離	52t/日 65kl/日	993-0082	長井市舟場30-1	84-6911	88-5542	
		米沢クリーンセンター	し尿	昭和60年4月	標脱	140kl/日	992-0044	米沢市春日町4丁目1-20	22-7445	21-9654	
		南陽クリーンセンター	し尿	平成3年3月	高負荷	85kl/日	999-2254	南陽市露橋620	43-2564	43-6938	
		浅川最終処分場第2処分場	ごみ	令和3年8月	埋立	129千㎡	992-0112	米沢市大字浅川1644番地1号	27-7725		
酒田地区広域行政組合	〒998-0104 酒田市広栄町三丁目133 TEL(0234)31-2882 FAX(0234)31-2883	ごみ処理施設	ごみ	平成14年4月	全連	196t/日					
		粗大ごみ処理施設	粗大ごみ	平成14年4月	併用	12t/日	998-0104	酒田市広栄町三丁目133	31-2882	31-2883	
		し尿処理施設	し尿	平成元年11月	高負荷	180kl/日					
		リサイクルセンター	資源ごみ	平成元年11月	圧縮梱包	40t/日	998-0801	酒田市北沢字長面200	94-2339	94-2676	
		最終処分場	ごみ	平成3年5月	埋立	366千㎡	998-0801	酒田市北沢字鷹尾山1-610	94-2661		

火 葬 場 一 覧

令和4年7月1日現在

No	名 称	所在地	設置主体
1	山形市斎場	山形県山形市寿町8番24号	山形市
2	米沢市斎場	山形県米沢市万世町片子5379-1	米沢市
3	鶴岡市鶴岡斎場	山形県鶴岡市伊勢原町12番81号	鶴岡市
4	鶴岡市藤島斎場	山形県鶴岡市古郡字土橋246番地	鶴岡市
5	酒田市斎場	山形県酒田市浜中字八間山1897	酒田市
6	新庄・最上さくらが丘斎苑	山形県新庄市大字鳥越3779番地	新庄市、最上町
7	西村山広域行政事務組合 寒河江地区斎場	山形県寒河江市大字柴橋字平野3281番地2	西村山広域行政事務組合
8	上山市経塚斎場	山形県上山市鶴脛町字芋畑935番1	上山市
9	長井市緑が丘斎場	山形県長井市伊佐沢1255-22	長井市
10	天童市斎場	山形県天童市天童中3-4-1	天童市
11	尾花沢市大石田町環境衛生事業組合 斎場 白菊苑	山形県尾花沢市大字尾花沢字南原1521-1	尾花沢市大石田町環境衛生事業組合
12	南陽市斎場しらぎく	山形県南陽市三間通1144	南陽市
13	中山町斎場	山形県中山町大字小塩434-1	中山町
14	河北町ほか2市広域斎場妙光苑	山形県西村山郡河北町大字岩木字原の内1381-4	河北町、村山市、東根市
15	金山町火葬場	山形県最上郡金山町大字上台字向原1268	金山町
16	真室川町斎場	山形県最上郡真室川町大字新町794-2	真室川町
17	舟形町大蔵村共立うど山斎場	山形県最上郡大蔵村大字清水字独活山5708-101	舟形町、大蔵村
18	戸沢村斎場	山形県最上郡戸沢村大字古口466-16	戸沢村
19	高畠町斎場	山形県東置賜郡高畠町大字高畠1193	高畠町
20	川西町斎場	山形県東置賜郡川西町大字上小松5135番地1	川西町
21	小国町斎場	山形県西置賜郡小国町大字小国小坂町712番地	小国町
22	白鷹町斎場	山形県西置賜郡白鷹町大字菖蒲350-1	白鷹町
23	庄内町火葬場	山形県東田川郡庄内町余目字石沢44-2	庄内町
24	遊佐町斎場	山形県飽海郡遊佐町吉出字川原新田3-2	遊佐町

危険物製造所等設置状況（完成検査済証交付施設）

令和4年3月31日現在

	合計	製造所	貯 蔵 所										取 扱 所						事業所		
			小計	屋内 貯蔵所	屋外 タンク 貯蔵所	準特定 屋外 タンク 貯蔵所	特定 屋外 タンク 貯蔵所	屋内 タンク 貯蔵所	地下 タンク 貯蔵所	簡易 タンク 貯蔵所	移動 タンク 貯蔵所	14k超 える牽 引車型	屋外 貯蔵所	小計	給油 取扱所	自家用 給取	第1種 販売 取扱所	第2種 販売 取扱所		移送 取扱所	一般 取扱所
山形市	960		692	80	68			39	304		188		13	268	106	35	1	1		160	585
上山市	154		109	8	19			3	50	1	27		1	45	16	6				29	92
天童市	342		250	34	25			6	85	1	98	1	1	92	48	24				44	131
西村山 広域	412		277	51	27			3	121		72		3	135	59	25				76	263
村山市	117	1	89	9	10			3	39	1	26		1	27	13	5				14	69
東根市	355		243	58	47	1		12	80	1	43		2	112	35	15				77	141
尾花沢市	131		87	4	5			2	33		43			44	21	8				23	79
最上広域	470		323	31	32			9	139		112			147	69	21				78	267
置賜広域	928	18	669	84	145			10	219	7	191	3	13	241	99	35				142	534
西置賜	379	3	259	35	32			1	112		77		2	117	46	20				71	247
鶴岡市	673		475	59	41			11	221		141	5	2	198	92	19				106	441
酒田地区	808	9	563	73	116	2	17	6	138	2	199	24	29	236	101	34	3		10	122	401
合計	5,729	31	4,036	526	567	3	17	105	1,541	13	1,217	33	67	1,662	705	247	4	1	10	942	3,250

都市ガス製造施設

令和5年9月1日現在

名称・連絡先	供給区域のある市町村	ガスグループ	主たる原料
山形ガス株式会社 白山工場 山形市白山二丁目7番53号 電話 023-629-9871 (山形ガス株式会社 本社) 山形市白山三丁目1番31号 電話 023-623-0085	山形市 上山市	13A	LNG気化ガス (導管受入)
鶴岡瓦斯株式会社 道形工場 鶴岡市宝田三丁目5番1号 電話 0235-23-6607 (鶴岡瓦斯株式会社 本社) 鶴岡市鳥居町15番22号 電話 0235-25-0011	鶴岡市	13A	LNG
酒田天然瓦斯株式会社 酒田市東両羽町4番5号 電話 0234-24-4111	酒田市	13A	国産天然ガス・LNG 気化ガス混合 (一部導管受入) LNG
庄内町 ガス供給所 東田川郡庄内町余目字滑石1-1 電話 0234-43-2136	庄内町 酒田市 三川町	12A	国産天然ガス・LNG 気化ガス混合 (導管受入)
庄内中部ガス株式会社 東田川郡三川町大字横山字畑田139番地2 電話 0235-66-3115	鶴岡市 三川町	12A	国産天然ガス・LNG 気化ガス混合 (導管受入)
新庄都市ガス株式会社 新庄市千門町12番9号 電話 0233-22-4044	新庄市	13A	プロパン
寒河江ガス株式会社 寒河江市大字寒河江字石田24番地 電話 0237-86-2333	寒河江市	13A	プロパン

山形県内場外離着陸場一覧

令和5年4月1日現在

	所轄消防本部名	市町村名	場外離着陸場名称	所在地	連絡及び管理担当課等	地表面	緯度(北緯)	経度(東経)		
村山地域	山形市消防本部	山形市	松波	松波三丁目(山形市立第一中学校南側運動広場)	023-641-1212(教育委員会管理課)	土	38° 14' 27"	140° 22' 01"		
			あかねヶ丘	あかねヶ丘二丁目4-1(山形県あかねヶ丘陸上競技場)	023-644-4850(山形県体育館)	芝地	38° 14' 49"	140° 18' 39"		
			山形ビッグウイング	平久保100(山形国際交流プラザ『ビッグウイング』)	023-635-3100(山形国際交流プラザ)	芝地	38° 17' 17"	140° 21' 05"		
			蔵王	蔵王温泉赤倉1,121-1(蔵王温泉総合グラウンド)	023-694-9005(蔵王温泉観光協会)	土	38° 10' 17"	140° 23' 12"		
			東北芸工大	上桜田三丁目4-5(東北芸術工科大学グラウンド)	023-627-2000(芸術工科大学総務課)	芝地	38° 12' 55"	140° 20' 33"		
			県立中央病院	青柳1,800(県立中央病院へリポート)	023-685-2626(中央病院総務課)	コンクリート	38° 18' 04"	140° 20' 48"		
			西消防署	山形市西崎9-1(山形市消防本部西消防署へリポート)	023-643-6119(山形市消防本部西消防署)	コンクリート	38° 15' 58"	140° 18' 18"		
			中山町	中山	長崎字中川原(最上川中山緑地)	023-662-4899(住民課)	芝地	38° 20' 27"	140° 16' 52"	
			山辺町	山辺	緑ヶ丘1(山辺町中央公園)	023-667-1119(防災対策課)	芝地	38° 17' 12"	140° 15' 39"	
最上地域	上山市消防本部	上山市	上山石堂	石堂838(多目的グラウンド)	023-672-1111(庶務課)	芝地	38° 08' 33"	140° 16' 49"		
			上山	長清水字鞍掛(市民総合運動広場グラウンド)	023-672-1111(庶務課)	土	38° 08' 41"	140° 16' 16"		
			花森湖駐車場	中生居1,160-9	023-672-0419(上山市土地改良区)	アスファルト	38° 07' 16"	140° 19' 46"		
	天童市消防本部	天童市	天童	山王1-1(山形県総合運動公園南側駐車場)	023-621-8221(村山総合支庁都市計画課公園下水道)	アスファルト	38° 19' 59"	140° 22' 39"		
	西村山広域行政事務組合消防本部	西川町	西川	志津字弓張平(弓張平公園運動広場)	0237-74-4404(町民税務課)	土	38° 28' 16"	140° 00' 14"		
			西川間沢	間沢280(西川町民グラウンド)	0237-74-4404(町民税務課)	土	38° 25' 55"	140° 07' 52"		
			寒河江	寒河江字長岡2,027-64(寒河江市陸上競技場)	0237-86-2111(生活環境課)	芝地	38° 23' 06"	140° 16' 12"		
			最上川寒河江緑地(A)	寒河江市大字寒河江字血沼西地内(多目的芝生広場)	0237-85-1158(寒河江緑地管理事務所)	芝地	38° 20' 50"	140° 16' 15"		
			河北	谷地字真木地先(最上川グリーンパークふれあい広場)	0237-73-2111(環境防災課)	コンクリート	38° 24' 43"	140° 19' 47"		
大江			大江	本郷己605(大江町総合体育施設陸上競技場)	連絡先0237-62-4155(大江中学校)管理担当課0237-62-2270(教育委員会)	土	38° 22' 22"	140° 11' 34"		
尾花沢市消防本部	尾花沢市	朝日町	朝日町	宮宿345-1(緑ヶ丘公園グラウンド)	0237-67-2111(総務課)	土	38° 18' 22"	140° 09' 10"		
		村山市	村山	河島地内(最上川河川敷イベント広場)	0237-55-2111(総務政策課)	アスファルト	38° 28' 48"	140° 20' 54"		
		東根市消防本部	東根市	東根一中	東根甲4,389(東根市立第一中学校グラウンド)	0237-42-0114(第一中学校)	土	38° 26' 56"	140° 23' 31"	
				沼沢沼	沼沢字八森地内(沼沢沼放牧場跡地)	023-630-2010(県総務部)	鉄板	38° 23' 01"	140° 30' 07"	
				白水川	泉郷元後字アザミ沢山地内(白水川ダム公園広場)	0237-42-1111(地域振興課)	芝地	38° 27' 36"	140° 28' 36"	
		尾花沢市消防本部	尾花沢市	東根大森山	元原方字大森北388番地先(東根大森山公園芝広場)	0237-42-0114(都市整備課)	芝地	38° 25' 21"	140° 24' 18"	
				尾花沢	尾花沢5,152-226(尾花沢市運動公園野球場)	0237-22-1111(商工観光課)	土	38° 36' 03"	140° 25' 10"	
				鶴子花笠	鶴子1,300-24(鶴子花笠高原駐車場)	0237-22-1111(商工観光課)	アスファルト	38° 32' 15"	140° 30' 28"	
				徳良湖	二藤袋1,769-3(徳良湖花笠広場グラウンド)	0237-22-1111(商工観光課)	土	38° 35' 56"	140° 26' 08"	
尾花沢消防署	新町四丁目5-1(尾花沢市消防本部訓練場)			0237-22-1131(消防本部)	アスファルト	38° 36' 35"	140° 24' 48"			
大石田町	大石田			横山地内(最上川下河原公園)	0237-35-2111(町民税務課)	草地	38° 35' 16"	140° 21' 50"		
置賜地域	最上広域市町村圏事務組合消防本部	新庄市	新庄	金沢3,070-4(東山公園内新庄陸上競技場)	0233-22-0681(新庄市体育館)	芝地	38° 45' 37"	140° 19' 06"		
			真室川町	真室川	新町460(真室川町防災センター駐車場)	0233-62-2111(総務課)	アスファルト	38° 51' 09"	140° 14' 47"	
			金山町	金山	金山字久保641(金山河川公園)	0233-52-2111(福祉課)	草地	38° 52' 57"	140° 19' 57"	
			鮭川村	鮭川	川口4,455(鮭川小学校グラウンド)	0233-55-2111(住民課)	土	38° 47' 41"	140° 13' 05"	
			最上町	最上	本城字ヤウカエ413-3(最上消防東支署駐車場)	0233-43-2111(総務課)	アスファルト	38° 44' 59"	140° 31' 28"	
			戸沢村	戸沢	蔵岡3,718-1(戸沢村宮グラウンド)	0233-72-2111(住民生活課)	芝地	38° 43' 57"	140° 10' 38"	
			舟形町	舟形	舟形1,618-23番地先(災害時臨時へリポート『あゆパーク』)	0233-32-2111(町民生活課)	アスファルト	38° 41' 45"	140° 19' 43"	
			大蔵村	大蔵	清水97-4(大蔵村運動公園)	0233-75-2111(総務課)	土	38° 40' 53"	140° 13' 19"	
			西置賜行政組合消防本部	米沢市	八幡原公園	八幡原一丁目(八幡原公園北側芝地)	0238-22-5111(建設部都市整備課)	芝地	37° 54' 53"	140° 09' 41"
米沢相生	相生町地内(最上川上流河川緑地野球場)	0238-22-5111(教育委員会)			芝地	37° 54' 18"	140° 07' 13"			
天元台	李山字大笠12,118-6(天元台)	0238-55-2236(天元台)			アスファルト	37° 46' 31"	140° 08' 16"			
南陽市	南陽	三間通1,096(南陽市中央花公園駐車場)			0238-49-2600(市民体育館)	アスファルト	38° 03' 47"	140° 09' 09"		
高島町	高島	高島1,210(高島町中央公園多目的広場)			0238-52-3744(総務課)	土	37° 59' 52"	140° 12' 25"		
川西町	川西町総合運動公園No.2	中小松2,240-1(川西町総合運動公園ホッケー競技場)			0238-42-2111(教育文化課)	芝地	38° 00' 30"	140° 03' 14"		
	置賜病院	西大塚2,000(公立置賜総合病院へリポート)			0238-46-5000(総務課)	コンクリート	38° 03' 06"	140° 03' 27"		
西置賜行政組合消防本部	長井市	置賜総合病院			西大塚2,000(公立置賜総合病院調整池)	0238-46-5000(総務課)	コンクリート	38° 03' 05"	140° 03' 34"	
		さくらづつみ河川公園			森189-53(さくらづつみ河川公園)	0238-84-2111(総務課)	芝地	38° 07' 24"	140° 03' 03"	
		長井			小出1,545(最上川河川緑地公園)	0238-84-2111(市民課環境係)	土	38° 06' 59"	140° 02' 41"	
		西置賜消防本部(G)No.3	平山4,460(西置賜行政組合消防本部庁舎西側広場)	0238-88-1212(西置賜消防本部)	土	38° 06' 23"	140° 00' 56"			
		西置賜消防本部(P)No.3	平山4,460(西置賜行政組合消防本部駐車場)	0238-88-1212(西置賜消防本部)	アスファルト	38° 06' 23"	140° 00' 56"			
		小国町	小国	小国町509(小国町総合スポーツ公園)	0238-62-2111(町民税務課)	土	38° 03' 44"	139° 45' 30"		
		飯豊町	飯豊	椿2,738(飯豊町スポーツ公園※飯豊中学校グラウンド)	0238-72-2111(住民税務課)	土	38° 02' 31"	139° 59' 16"		
		白鷹町	白鷹	十王4,068-2(山峡の里交流広場グラウンド)	0238-85-6122(総務課)	土	38° 11' 25"	140° 06' 50"		
		庄内地域	鶴岡市消防本部	鶴岡市	赤川	苗津地内(赤川河川緑地)	0235-25-2111(都市計画課)	土	38° 43' 24"	139° 50' 59"
					新赤川	大宝寺地内(赤川河川緑地)	0235-25-2111(都市計画課)	芝地	38° 43' 24"	139° 50' 59"
鶴岡市消防本部	美咲町36-1(鶴岡市消防本部屋上へリポート)				0235-22-8331(消防本部)	コンクリート	38° 44' 02"	139° 47' 49"		
藤の花	藤の花一丁目11-1(藤島芝生広場)				0235-64-2111(総務課)	芝地	38° 46' 17"	139° 54' 29"		
荘内病院	泉町4-20(鶴岡市立荘内病院屋上へリポート)				0235-26-5111(荘内病院総務課)	コンクリート	38° 43' 54"	139° 49' 45"		
榎引公園	三千刈字藤掛195-1(榎引総合運動公園多目的広場)				0235-57-2111(榎引庁舎総務課)	土	38° 40' 58"	139° 51' 31"		
朝日スポーツセンター	東岩本字野中126(朝日スポーツセンター駐車場)				0235-53-2111(朝日庁舎総務課)	アスファルト	38° 37' 35"	139° 51' 08"		
鼠ヶ関	鼠ヶ関字興屋289(鼠ヶ関港海岸環境施設用地)				0235-43-2111(温海庁舎総務課)	芝地	38° 33' 24"	139° 32' 45"		
三川町	三川				横山字堤27-1(山形県消防学校屋外訓練場)	0235-66-2022(消防学校)	コンクリート	38° 47' 16"	139° 50' 54"	
酒田地区広域行政組合消防本部	酒田市				飛鳥	飛鳥字法木甲66-112(飛鳥へリポート)	0234-26-5700(総務部危機管理室)	コンクリート	39° 11' 59"	139° 33' 41"
		酒田消防署	大町字上割43-1(酒田地区広域行政組合消防本部)	0234-26-5700(総務部危機管理室)	アスファルト	38° 54' 13"	139° 52' 10"			
		酒田	入船町地先(最上川河川公園)	0234-26-5700(総務部危機管理室)	アスファルト	38° 54' 34"	139° 49' 39"			
		酒田北港	高砂地内(酒田北港第2号緑地)	0234-26-5700(総務部危機管理室)	草地	38° 56' 45"	139° 49' 03"			
		日本海総合病院	あきほ町30(日本海総合病院屋上へリポート)	0234-26-2001(日本海病院事務局)	アルミ合金製	38° 52' 27"	139° 51' 12"			
		八幡	市条字八森309(八森運動広場野球場)	0234-64-3111(八幡総合支所地域振興課)	芝地	38° 57' 51"	139° 56' 32"			
		平田	田沢字長根224(高畑運動広場)	0234-52-3111(平田総合支所地域振興課)	土	38° 53' 32"	139° 52' 05"			
		松山	山寺字見初沢79-1外(松山多目的運動広場)	0234-62-2611(松山総合支所地域振興課)	アスファルト	38° 50' 56"	139° 58' 02"			
		遊佐町	遊佐月光川	小原田字上川原(月光川河川敷へリポート)	0234-72-5895(環境安全課)	アスファルト	39° 00' 58"	139° 56' 05"		
		庄内町	立川	狩川字笠山303(庄内町宮笠山グラウンド)	0234-56-3395(総務課危機管理係)	芝地	38° 47' 22"	139° 58' 30"		
余目	連枝字新割3(カートソレイユ駐車場)		0234-42-0163(情報発信課)	アスファルト	38° 50' 05"	139° 57' 16"				
立川分署	狩川字外北割86-3(酒田地区広域行政組合立川分署へリポート)	0234-56-2110(立川分署)	コンクリート	38° 47' 33"	139° 59' 09"					

下水道施設一覽

1 下水道施設

(R5. 9. 15 現在)

終末処理場名	所在地	処理区域	管理者
最上川流域下水道			山形県流域 下水道管理者 (山形県知事)
山形浄化センター	天童市大字大町	山形市、天童市、上山市、 山辺町、中山町	
村山浄化センター	村山市大字大久保	村山市、東根市、尾花沢市、 河北町、大石田町、天童市	
置賜浄化センター	南陽市宮崎	南陽市、高島町、川西町	
最上川下流流域下水道			山形市上下水道 事業管理者
庄内浄化センター	庄内町大字家根合	酒田市、庄内町、鶴岡市、 三川町	
山形市浄化センター	山形市嶋南	浄化センター処理区	酒田市市長
酒田市クリーンセンター	酒田市東泉町	酒田処理区	
八幡浄化センター	酒田市大久保	八幡処理区	
松山浄化センター	酒田市大字竹田	松山処理区	鶴岡市長
鶴岡浄化センター	鶴岡市宝田	鶴岡処理区	
湯野浜浄化センター	鶴岡市湯野浜	湯野浜処理区	
小堅浄化センター	鶴岡市堅苔沢	小堅処理区	
羽黒浄化センター	鶴岡市羽黒町坂ノ下	羽黒処理区	
櫛引浄化センター	鶴岡市下山添	櫛引処理区	
あさひ浄化センター	鶴岡市熊出	朝日処理区	
温海浄化センター	鶴岡市温海	温海処理区	
鼠ヶ関浄化センター	鶴岡市鼠ヶ関	鼠ヶ関処理区	
米沢浄水管理センター	米沢市中田町	米沢処理区、八幡原処理区	米沢市長
新庄市浄化センター	新庄市大字柊形	新庄処理区	新庄市長
寒河江市浄化センター	寒河江市大字日田	寒河江処理区	寒河江市市長
上山市浄水センター	上山市弁天	上山処理区	上山市市長
長井市公共下水道管理センター	長井市五十川	長井処理区	長井市長
西川浄化センター	西川町大字睦合	西川処理区	西川町長
大江町浄化センター	大江町大字本郷	大江処理区	大江町長
金山浄化センター	金山町大字山崎	金山処理区	金山町長
向町浄化センター	最上町大字向町	向町処理区	最上町長
舟形浄化センター	舟形町長者原	舟形処理区	舟形町長
真室川浄化センター	真室川町大字新町	真室川処理区	真室川町長

肘折下水処理場	大蔵村大字南山	肘折処理区	大蔵村長
清水浄化センター	大蔵村大字合海	清水処理区	
古口浄化センター	戸沢村大字古口	古口処理区	戸沢村長
小国浄化センター	小国町大字増岡	小国処理区	小国村長
白鷹浄化管理センター	白鷹町大字荒砥	白鷹処理区	白鷹町長
遊佐浄化センター	遊佐町遊佐	遊佐処理区、 酒田市西谷地処理区	遊佐町長
銀山温泉浄化センター	尾花沢市大字銀山新畑	銀山処理区	尾花沢市大石田町 環境衛生事業組合 管理者

都市公園一覽

平成29年3月31日

公園名	公園種別	管理者	所在地市区町村名	所在地	開設面積 (㎡)	園路及び広場施設		駐車場		便所施設	
						有無	バリアフリー	有無	バリアフリー	有無	バリアフリー
庄内空港緩衝緑地	緩衝緑地	山形県	酒田市・鶴岡市	浜中外	606,853	○	×	○	×	○	×
山形県総合運動公園	広域公園	山形県	天童市	大字山王～芳賀	561,000	○	○	○	○	○	○
西蔵王公園	レクリエーション都市	山形県	山形市	大字岩波～上桜田	725,000	○	×	○	×	○	×
健康の森公園	総合公園	山形県	山形市	大字青柳	105,000	○	×	○	○	○	○
悠創の丘	風致公園	山形県	山形市	大字岩波～中桜田	310,337	○	○	○	×	○	○
中山公園	運動公園	山形県	東村山郡中山町	大字長崎	174,000	○	×	○	○	○	×
県民緑地	都市緑地	山形県	山形市	松波2丁目8番1号	24,000	○	×	×	×	○	×
県政史緑地	都市緑地	山形県	山形市	旅籠町3丁目4番51号	16,000	○	○	×	×	○	○
蔵王みはらしの丘ミュージアムパーク	総合公園	山形県	山形市	蔵王みはらしの丘	190,897	○	○	○	○	○	○
弓張平公園	レクリエーション都市	山形県	西村山郡西川町	大字志津	1,144,000	○	○	○	○	○	○
最上川ふるさと総合公園	総合公園	山形県	寒河江市	字高瀬山外	282,248	○	○	○	○	○	○
最上中央公園	総合公園	山形県	新庄市	大字金沢字沖1147	64,815	○	×	○	○	○	○
長町熊野公園	街区公園	山形市	山形市	長町三丁目13番の3	2,102	○	×	×	×	×	×
上河原公園	街区公園	山形市	山形市	長町一丁目2331番	1,984	○	○	×	×	×	×
刈田公園	街区公園	山形市	山形市	千歳一丁目2649番	2,466	○	○	×	×	×	×
いずみ公園	街区公園	山形市	山形市	泉町9番の7	2,531	○	○	×	×	×	×
いずみひばり公園	街区公園	山形市	山形市	泉町24番の5	1,117	○	○	×	×	×	×
花楸公園	街区公園	山形市	山形市	花楸一丁目219番	4,610	○	○	×	×	○	×
神明公園	街区公園	山形市	山形市	印役町二丁目873番の6	3,164	○	○	×	×	○	×
こだま公園	街区公園	山形市	山形市	小白川町四丁目28番の1	1,571	○	○	×	×	×	×
小白川地蔵公園	街区公園	山形市	山形市	小白川町三丁目9番の1	1,449	○	×	×	×	×	×
あけぼの公園	街区公園	山形市	山形市	小白川町五丁目10番の1	2,751	○	○	×	×	×	×
かじか公園	街区公園	山形市	山形市	小白川町五丁目19番の9	3,467	○	○	×	×	×	×
おおはぐろ公園	街区公園	山形市	山形市	あさひ町100番の1	2,103	○	○	×	×	×	×
十二柳公園	街区公園	山形市	山形市	小白川町四丁目89番	1,909	○	×	×	×	×	×
姫公園	街区公園	山形市	山形市	あこや町三丁目39番の7	1,653	○	○	×	×	○	×
太郎公園	街区公園	山形市	山形市	あこや町三丁目46番の5	1,656	○	○	×	×	○	×
あかしゃ公園	街区公園	山形市	山形市	銅町二丁目20番の1	3,433	○	○	×	×	○	○
新銅町公園	街区公園	山形市	山形市	銅町二丁目10番の11	2,029	○	○	×	×	×	×
両所宮公園	街区公園	山形市	山形市	宮町三丁目8番の2	4,527	○	○	×	×	○	○
馬畔公園	街区公園	山形市	山形市	薬師町二丁目3348番	2,757	○	×	×	×	○	×
庚申堂公園	街区公園	山形市	山形市	錦町490番の7	527	○	○	×	×	×	×
緑町公園	街区公園	山形市	山形市	緑町四丁目16番の2	2,773	○	○	×	×	×	×
日の出公園	街区公園	山形市	山形市	緑町四丁目3番の9	836	○	○	×	×	×	×
天満公園	街区公園	山形市	山形市	小白川町三丁目3番の26	1,280	○	○	×	×	×	×
あこや公園	街区公園	山形市	山形市	小白川町一丁目7番の1	2,492	○	×	×	×	○	○
小白川南公園	街区公園	山形市	山形市	小白川町四丁目25番の1	1,164	○	○	×	×	×	×
千歳が丘公園	街区公園	山形市	山形市	小白川町一丁目14番の1	2,009	○	○	×	×	×	×
名取公園	街区公園	山形市	山形市	あこや町一丁目14番の1	3,739	○	○	×	×	○	×
さくら木公園	街区公園	山形市	山形市	木の実町7番の12	995	○	○	×	×	×	×
駅前公園	街区公園	山形市	山形市	香澄町一丁目12番の1	1,000	○	○	×	×	×	×
かすみ公園	街区公園	山形市	山形市	幸町4番の1	998	○	○	×	×	×	×
末広町公園	街区公園	山形市	山形市	末広町5番	1,068	○	○	×	×	×	×
あずま公園	街区公園	山形市	山形市	あずま町74番の9	935	○	○	×	×	×	×
寿町公園	街区公園	山形市	山形市	寿町108番の5	1,237	○	○	×	×	×	×
八丁路公園	街区公園	山形市	山形市	南栄町三丁目11番の1	3,560	○	○	×	×	○	○
南山形公園	街区公園	山形市	山形市	南松原二丁目4番の4	1,814	○	○	×	×	×	×
柳橋公園	街区公園	山形市	山形市	北町四丁目1番の2	1,304	○	○	×	×	×	×
西柳公園	街区公園	山形市	山形市	北町三丁目10番の12	1,528	○	○	×	×	×	×
天狗橋公園	街区公園	山形市	山形市	北町二丁目13番	4,161	○	○	×	×	○	○
北町公園	街区公園	山形市	山形市	北町一丁目23番	1,624	○	○	×	×	×	×
安堵橋公園	街区公園	山形市	山形市	北町二丁目8番	1,815	○	○	×	×	×	×
皆川公園	街区公園	山形市	山形市	北山形二丁目6番の1	1,131	○	○	×	×	×	×
清水町公園	街区公園	山形市	山形市	江南一丁目433番	3,346	○	○	×	×	×	×
西田かえで公園	街区公園	山形市	山形市	西田五丁目12番3	2,500	○	○	×	×	×	×
西田公園	街区公園	山形市	山形市	西田四丁目26番の1	1,782	○	○	×	×	×	×
西部北公園	街区公園	山形市	山形市	下条町三丁目17番	2,384	○	○	×	×	×	×
行西公園	街区公園	山形市	山形市	西田四丁目16番の1	2,511	○	○	×	×	×	×
西部南公園	街区公園	山形市	山形市	下条町二丁目6番の1	3,013	○	○	×	×	×	×
みつばち公園	街区公園	山形市	山形市	城北町二丁目480番	1,848	○	○	×	×	×	×
砂塚公園	街区公園	山形市	山形市	城西町五丁目49番の1	1,998	○	○	×	×	×	×
蛸ヶ丘公園	街区公園	山形市	山形市	城西町三丁目49番	2,005	○	○	×	×	×	×
白鳩公園	街区公園	山形市	山形市	春日町63番の1	1,609	○	○	×	×	×	×
春日公園	街区公園	山形市	山形市	春日町47番の11	1,591	○	○	×	×	×	×
城南公園	街区公園	山形市	山形市	城南町三丁目151番	1,033	○	○	×	×	×	×
五日町公園	街区公園	山形市	山形市	五日町18番の18	1,352	○	○	×	×	×	×
上町公園	街区公園	山形市	山形市	上町二丁目4番の3	1,831	○	○	×	×	×	×
西浦公園	街区公園	山形市	山形市	長町四丁目2532番	1,635	○	○	×	×	×	×
江俣東公園	街区公園	山形市	山形市	江俣二丁目8番	2,055	○	○	×	×	×	×
江俣中央公園	街区公園	山形市	山形市	江俣三丁目7番	8,826	○	○	×	×	○	×
江俣西公園	街区公園	山形市	山形市	江俣四丁目11番	1,852	○	×	×	×	×	×
しらとり公園	街区公園	山形市	山形市	城西町四丁目19番	2,500	○	○	×	×	×	×
つきやま公園	街区公園	山形市	山形市	下条町二丁目40番	2,809	○	×	×	×	×	×
あかねヶ丘北公園	街区公園	山形市	山形市	あかねヶ丘一丁目4番の1	2,717	○	○	×	×	×	×
久保田公園	街区公園	山形市	山形市	久保田二丁目3番の1	2,573	○	○	×	×	×	×
久保田花園公園	街区公園	山形市	山形市	久保田三丁目9番の1	2,335	○	○	×	×	×	×
上町南公園	街区公園	山形市	山形市	上町五丁目3番の1	1,991	○	○	×	×	×	×
ひまわり公園	街区公園	山形市	山形市	あかねヶ丘三丁目11番の1	3,142	○	○	×	×	×	×
籠田北公園	街区公園	山形市	山形市	上町一丁目12番の1	2,081	○	×	×	×	×	×
籠田東公園	街区公園	山形市	山形市	籠田一丁目8番の1	2,061	○	○	×	×	×	×
吉原公園	街区公園	山形市	山形市	吉原一丁目25番	1,984	○	○	×	×	×	×
ひょうたん公園	街区公園	山形市	山形市	元木一丁目6番の1	1,812	○	○	×	×	○	×
元木2号公園	街区公園	山形市	山形市	元木二丁目6番の1	1,504	○	○	×	×	×	×
若松公園	街区公園	山形市	山形市	青田二丁目12番	3,771	○	×	×	×	×	×
迎田公園	街区公園	山形市	山形市	青田四丁目14番	4,565	○	×	×	×	×	×
小立公園	街区公園	山形市	山形市	小立一丁目5番の1	2,710	○	○	×	×	×	×
戸神公園	街区公園	山形市	山形市	小立三丁目5番の1	4,013	○	○	×	×	×	×
鳥居ヶ丘公園	街区公園	山形市	山形市	鳥居ヶ丘1255番	3,253	○	×	×	×	○	×
松見公園	街区公園	山形市	山形市	松見町19番の1	2,109	○	○	×	×	×	×
荒楯西公園	街区公園	山形市	山形市	荒楯町一丁目16番の1	1,897	○	○	×	×	×	×
南原中央公園	街区公園	山形市	山形市	南原町三丁目12番	5,181	○	○	×	×	○	×
べにばな公園	街区公園	山形市	山形市	松波一丁目13番	4,196	○	○	×	×	○	×
かもしか公園	街区公園	山形市	山形市	松波四丁目4番	3,605	○	○	×	×	○	×
松波公園	街区公園	山形市	山形市	松波二丁目4番の1	4,490	○	×	×	×	×	×
小姓町公園	街区公園	山形市	山形市	小姓町39番の14	2,285	○	×	×	×	×	×
東青田公園	街区公園	山形市	山形市	東青田二丁目12番	8,897	○	×	×	×	○	○
謠光公園	街区公園	山形市	山形市	東青田三丁目10番	1,824	○	○	×	×	×	×
柳田公園	街区公園	山形市	山形市	東青田四丁目7番	1,874	○	○	×	×	×	×

公園名	公園種別	管理者	所在地市区町村名	所在地	開設面積 (㎡)	園路及び広場施設		駐車場		便所施設	
						有無	バリアフリー	有無	バリアフリー	有無	バリアフリー
大峰公園	街区公園	山形市	山形市	中桜田一丁目5番	1,876	○	×	×	×	×	×
ひぐらし公園	街区公園	山形市	山形市	東山形一丁目3番1	5,478	○	○	×	×	○	×
こまくさ公園	街区公園	山形市	山形市	東山形二丁目5番の1	4,536	○	○	×	×	×	×
松山公園	街区公園	山形市	山形市	松山三丁目8番1	2,362	○	○	×	×	×	×
前田公園	街区公園	山形市	山形市	前田町8番1	6,389	○	○	×	×	×	×
陣場瀬波公園	街区公園	山形市	山形市	瀬波二丁目9番6	5,279	○	○	×	×	○	×
きたうら公園	街区公園	山形市	山形市	南原町一丁目1,170番	1,785	○	×	×	×	×	×
宮町観音堂公園	街区公園	山形市	山形市	宮町四丁目16番1	5,506	○	○	×	×	○	×
中ノ目公園	街区公園	山形市	山形市	元木三丁目6番	2,846	○	○	×	×	×	×
本面公園	街区公園	山形市	山形市	桜田西二丁目2番	1,496	○	○	×	×	×	×
四ッ堀公園	街区公園	山形市	山形市	桜田西四丁目6番	2,191	○	○	×	×	×	×
広面公園	街区公園	山形市	山形市	桜田東一丁目5番	2,489	○	○	×	×	×	×
樋口公園	街区公園	山形市	山形市	桜田東四丁目4番	1,886	○	○	×	×	×	×
やんべ公園	街区公園	山形市	山形市	鈴川町三丁目107番の2	3,815	○	○	×	×	○	○
がにがわ公園	街区公園	山形市	山形市	鈴川町二丁目6番の5	999	○	○	×	×	×	×
飯田公園	街区公園	山形市	山形市	飯田五丁目1764番	1,620	○	○	×	×	×	×
ふれあい公園	街区公園	山形市	山形市	薬師町一丁目11番の1	2,000	○	○	×	×	×	×
沖西公園	街区公園	山形市	山形市	馬見ヶ崎二丁目14	2,500	○	○	×	×	○	×
樋越公園	街区公園	山形市	山形市	馬見ヶ崎四丁目11	2,500	○	○	×	×	×	×
土樋東公園	街区公園	山形市	山形市	馬見ヶ崎一丁目4	2,494	○	○	×	×	×	×
土樋西公園	街区公園	山形市	山形市	馬見ヶ崎三丁目6	2,500	○	×	×	×	×	×
平清水公園	街区公園	山形市	山形市	平清水二丁目4番の1	2,002	○	○	×	×	×	×
福ノ神公園	街区公園	山形市	山形市	小立四丁目180番の1	3,141	○	○	×	×	×	×
白山南公園	街区公園	山形市	山形市	白山二丁目5番3	2,550	○	○	×	×	○	×
白山北公園	街区公園	山形市	山形市	白山一丁目7番5	2,894	○	○	×	×	○	×
陣場公園	街区公園	山形市	山形市	陣場二丁目4	1,998	○	○	×	×	×	×
ほなみ公園	街区公園	山形市	山形市	陣場南4	2,211	○	○	×	×	×	×
蔵王美原公園	街区公園	山形市	山形市	蔵王松ヶ丘一丁目1-17	3,963	○	○	×	×	×	×
いわざき公園	街区公園	山形市	山形市	桜田南5-1	1,999	○	○	×	×	○	×
もとだて公園	街区公園	山形市	山形市	成沢西二丁目10-1	2,003	○	○	×	×	○	×
町浦公園	街区公園	山形市	山形市	成沢西五丁目4-14, 4-15	2,000	○	○	×	×	○	×
吉原西公園	街区公園	山形市	山形市	吉原二丁目2番1	5,982	○	○	×	×	○	○
富の中公園	街区公園	山形市	山形市	富の中四丁目6番11	2,501	○	○	×	×	○	○
二ツ塚公園	街区公園	山形市	山形市	吉原三丁目9番1	2,502	○	○	×	×	○	○
柳原公園	街区公園	山形市	山形市	吉原二丁目16番1	1,500	○	○	×	×	○	×
穴田公園	街区公園	山形市	山形市	吉原一丁目11番14	2,500	○	○	×	×	○	○
三ツ江公園	街区公園	山形市	山形市	若宮二丁目4番1	2,499	○	○	×	×	○	○
蔵王みはらしの丘2号公園	街区公園	山形市	山形市	大字松原字弥陸原地内	1,829	○	○	×	×	×	×
蔵王みはらしの丘3号公園	街区公園	山形市	山形市	大字松原1504番地1外	2,739	○	○	×	×	×	×
三の丸稲荷口東公園	街区公園	山形市	山形市	双葉町一丁目507番	1,501	○	○	×	×	×	×
城南橋公園	街区公園	山形市	山形市	城南町二丁目150番	1,408	○	○	×	×	×	×
青田沼公園	街区公園	山形市	山形市	上桜田一丁目4番1	5,315	○	○	×	×	○	×
月山公園	街区公園	山形市	山形市	上桜田二丁目6番25	1,000	○	×	×	×	○	×
宮町公園	街区公園	山形市	山形市	宮町一丁目3034番	1,671	○	○	×	×	×	×
なかよし公園	街区公園	山形市	山形市	宮町二丁目3038番	1,000	○	○	×	×	×	×
流通東公園	街区公園	山形市	山形市	流通センター四丁目2番の5	1,185	○	○	×	×	○	×
流通南公園	街区公園	山形市	山形市	流通センター二丁目2番の1	3,560	○	○	×	×	×	×
たかき公園	街区公園	山形市	山形市	大字高木30番	2,653	○	○	×	×	×	×
とがみ西公園	街区公園	山形市	山形市	富神台2番	5,327	○	○	×	×	×	×
つくし公園	街区公園	山形市	山形市	あずま町23番の2	1,137	○	○	×	×	×	×
さくら公園	街区公園	山形市	山形市	中桜田二丁目8番の1	4,834	○	○	×	×	○	○
あおぞら公園	街区公園	山形市	山形市	北町四丁目50番	879	○	○	×	×	×	×
滑川団地公園	街区公園	山形市	山形市	大字滑川字ヒロ1355番の2	755	○	○	×	×	×	×
富の中団地公園	街区公園	山形市	山形市	富の中二丁目362番	717	○	○	×	×	×	×
西原公園	街区公園	山形市	山形市	西原二丁目4番の1	2,730	○	○	×	×	×	×
出羽べにばな公園	街区公園	山形市	山形市	大字漆山字北道上2541番の1	800	○	×	×	×	×	×
南ヶ丘公園	街区公園	山形市	山形市	青田南133番の95	1,763	○	○	×	×	×	×
睦公園	街区公園	山形市	山形市	蔵王成沢字久保田499番の74	1,002	○	○	×	×	×	×
飯塚公園	街区公園	山形市	山形市	飯塚町2006番	1,708	○	○	×	×	×	×
円応寺町公園	街区公園	山形市	山形市	円応寺町16番	1,489	○	○	×	×	×	×
飯田西の前公園	街区公園	山形市	山形市	飯田西四丁目1729番	1,800	○	○	×	×	×	×
漆山さくら公園	街区公園	山形市	山形市	大字漆山字下河原3388番	2,491	○	×	×	×	×	×
和合町公園	街区公園	山形市	山形市	和合町三丁目360番の56	852	○	○	×	×	×	×
よつば公園	街区公園	山形市	山形市	大字沼木高野内433番102	1,204	○	○	×	×	×	×
沼木公園	街区公園	山形市	山形市	大字沼木高野内567の6	856	○	○	×	×	×	×
うえのやま公園	街区公園	山形市	山形市	中桜田三丁目4番	1,540	○	×	×	×	×	×
みずかみ第二公園	街区公園	山形市	山形市	飯田二丁目4番	1,000	○	○	×	×	×	×
蔵王駅前第一公園	街区公園	山形市	山形市	大字片谷地字上川原124番地の80	741	○	○	×	×	×	×
蔵王駅前第二公園	街区公園	山形市	山形市	大字片谷地字上川原124番地の173	844	○	○	×	×	×	×
双月ふれあい公園	街区公園	山形市	山形市	双月町字岡畑186番地の28	835	○	×	×	×	×	×
しんなん南公園	街区公園	山形市	山形市	蔵王成沢向久保田2227番の2	1,189	○	○	×	×	×	×
飯田西の前第2公園	街区公園	山形市	山形市	飯田西五丁目1730番	1,001	○	○	×	×	×	×
松栄公園	街区公園	山形市	山形市	松栄一丁目3番の7	3,860	○	○	×	×	×	×
小白川公園	街区公園	山形市	山形市	小白川町二丁目860番の4	1,555	○	○	×	×	×	×
飯塚なかよし公園	街区公園	山形市	山形市	飯塚町1979番	729	○	×	×	×	×	×
高堂公園	街区公園	山形市	山形市	高堂一丁目58	1,487	○	○	×	×	×	×
千歳山自然休養林レクリエーション基地	街区公園	山形市	山形市	松山三丁目14番4	760	○	○	○	○	○	○
双月新町公園	街区公園	山形市	山形市	双月新町5番1	386	○	○	○	×	×	×
中野目団地公園	街区公園	山形市	山形市	大字中野目字赤坂1179番5	1,152	○	○	×	×	×	×
高原中央公園	街区公園	山形市	山形市	高原町字滝ノ沢239番241	1,835	○	○	×	×	×	×
すみれ公園	街区公園	山形市	山形市	大字青柳字北柳1544-3	773	○	○	×	×	×	×
杜ノ公園	街区公園	山形市	山形市	吉原南907番25	1,001	○	○	×	×	×	×
もみじ公園	近隣公園	山形市	山形市	東原町二丁目240番の35	6,391	○	○	○	○	○	×
第二公園	近隣公園	山形市	山形市	十日町四丁目674番の1	7,714	○	○	×	×	○	○
双葉公園	近隣公園	山形市	山形市	双葉町二丁目32番の8	10,946	○	○	×	×	○	○
千歳山公園	近隣公園	山形市	山形市	大字平清水字千歳山1番	15,806	○	○	×	×	○	○
みなみ公園	近隣公園	山形市	山形市	南一番町8番の1	14,568	○	○	×	×	○	○
あさひ公園	近隣公園	山形市	山形市	城五町五丁目49番の2	10,544	○	×	○	×	○	○
箆田中央公園	近隣公園	山形市	山形市	箆田三丁目4番の1	10,435	○	○	×	×	○	○
荒樋中央公園	近隣公園	山形市	山形市	荒樋町一丁目6番の1	10,289	○	○	○	×	○	○
あかねヶ丘公園	近隣公園	山形市	山形市	あかねヶ丘一丁目14番の1	19,864	○	○	×	×	○	○
南江俣公園	近隣公園	山形市	山形市	江南三丁目18番4	11,658	○	×	×	×	○	×
西田中央公園	近隣公園	山形市	山形市	西田二丁目19番	10,007	○	○	×	×	○	×
捨葉の木公園	近隣公園	山形市	山形市	捨葉三丁目10番1	21,398	○	○	○	×	○	○
坂巻公園	近隣公園	山形市	山形市	桜田西三丁目3番	11,035	○	×	×	×	○	×
沖東公園	近隣公園	山形市	山形市	馬見ヶ崎一丁目19番	10,002	○	○	×	×	○	○
南沼原中央公園	近隣公園	山形市	山形市	南館西18番1	10,181	○	○	×	×	○	×
蔵王松ヶ丘公園	近隣公園	山形市	山形市	蔵王松ヶ丘一丁目2-7	10,000	○	○	×	×	○	×
西成沢公園	近隣公園	山形市	山形市	成沢西一丁目3番3	10,189	○	○	×	×	○	○
若宮公園	近隣公園	山形市	山形市	若宮二丁目18番1	14,991	○	○	×	×	○	○
芸工大前公園	近隣公園	山形市	山形市	上桜田四丁目5番1外	15,146	○	○	×	×	○	○
流通西公園	近隣公園	山形市	山形市	大字下柳24番	11,583	○	○	○	×	×	×
小荷駄町公園	近隣公園	山形市	山形市	小荷駄町10番	6,700	○	○	○	×	×	×

公園名	公園種別	管理者	所在地市区町村名	所在地	開設面積 (㎡)	園路及び広場施設		駐車場		便所施設	
						有無	バリアフリー	有無	バリアフリー	有無	バリアフリー
薬師公園	地区公園	山形市	山形市	薬師町二丁目616番	78,837	○	○	○	○	○	○
霞城公園	総合公園	山形市	山形市	霞城町3番	358,876	○	○	○	×	○	○
西公園	総合公園	山形市	山形市	大字門伝字落合河原3114-10外	155,565	○	○	○	○	○	○
鈴川公園	風致公園	山形市	山形市	上山家町字沼の辺803番	497,629	○	○	○	×	○	○
馬見ヶ崎河川公園	都市緑地	山形市	山形市	小白川町三丁目5番の5	392,829	○	×	○	×	○	×
立谷川河川公園	都市緑地	山形市	山形市	大字大森字岩下373番地先ほか	11,824	○	×	○	×	○	×
卸売市場西公園	都市緑地	山形市	山形市	大字漆山字北志田3385番の4	6,849	○	×	×	×	×	×
立谷川中央緑地	都市緑地	山形市	山形市	大字漆山字行段1422番6外	3,359	○	○	×	×	×	×
立谷川南緑地	都市緑地	山形市	山形市	立谷川二丁目449番4	2,678	○	○	×	×	×	×
蔵王産業団地緑地	都市緑地	山形市	山形市	蔵王松ヶ丘一丁目1-1外	39,325	○	×	×	×	○	×
竜山川河川公園	都市緑地	山形市	山形市	元木一丁目32番の1地先	15,000	○	×	×	×	×	×
須川河川公園	都市緑地	山形市	山形市	大字黒沢字中川原548番の18地先	7,400	○	×	○	×	○	×
菅沢住宅団地緑地	都市緑地	山形市	山形市	すげさわの丘46番36	5,387	○	○	×	×	○	×
くぼた緑地	都市緑地	山形市	山形市	成沢西三丁目6-5	1,219	○	○	×	×	×	×
大坊川緑道	緑道	山形市	山形市	青田南463番1	8,130	○	○	○	×	○	○
ほっとなる広場公園	広場公園	山形市	山形市	七日町二丁目502番地	548	○	○	×	×	×	×
南追手前広場公園	広場公園	山形市	山形市	城南町二丁目154番	1,470	○	○	×	×	×	×
駅西都公園	広場公園	山形市	山形市	城南町一丁目48番外	968	○	○	×	×	×	×
ろうそく町広場公園	広場公園	山形市	山形市	十日町二丁目95番地	600	○	○	×	×	×	×
諏訪町さわやか広場公園	広場公園	山形市	山形市	諏訪町一丁目105番地	600	○	○	×	×	×	×
さや町広場公園	広場公園	山形市	山形市	十日町三丁目76番地	600	○	○	×	×	×	×
十日町東広場公園	広場公園	山形市	山形市	十日町三丁目77番地	600	○	○	×	×	×	×
十日町日和広場公園	広場公園	山形市	山形市	十日町三丁目78番地	660	○	○	×	×	×	×
本屋敷公園	街区公園	山形市	山形市	嶋北三丁目8番1	1,998	○	○	×	×	○	○
河原田公園	街区公園	山形市	山形市	嶋北一丁目12番6	2,499	○	○	×	×	○	○
梅野木前公園	街区公園	山形市	山形市	嶋南三丁目12番1	2,502	○	○	×	×	○	○
嶋公園	街区公園	山形市	山形市	嶋北二丁目2番2	2,002	○	○	×	×	○	○
深町公園	街区公園	山形市	山形市	深町二丁目67番4	1,341	○	○	×	×	○	○
蔵王みはらしの丘1号公園	街区公園	山形市	山形市	大字松原地内	2,500	○	○	×	×	×	×
長谷堂城跡公園	歴史公園	山形市	山形市	大字長谷堂字内町994番2外	123,296	○	×	○	○	○	○
みずかみ第一公園	街区公園	山形市	山形市	飯田三丁目2641番地外	2,615	○	○	×	×	×	×
沼木緑地	都市緑地	山形市	山形市	大字沼木字下河原1056番1外	38,056	×	×	○	×	×	×
蔵王みはらしの丘4号公園	街区公園	山形市	山形市	大字松原地内	2,498	○	○	×	×	×	×
蔵王駅西公園	街区公園	山形市	山形市	大字松原字江向660番67外	1,000	○	○	×	×	×	×
成沢城跡公園	歴史公園	山形市	山形市	蔵王成沢地内	116,607	○	○	○	○	○	○
漆山石田公園	街区公園	山形市	山形市	大字漆山字石田566番外	3,328	○	○	×	×	○	○
嶋遺跡公園	地区公園	山形市	山形市	嶋北二丁目3番1号	34,072	○	○	○	○	○	○
南部公園	街区公園	米沢市	米沢市	本町二丁目694-2	3,374	○	×	×	×	○	×
佐氏泉公園	街区公園	米沢市	米沢市	駅前三丁目1930	2,100	○	×	×	×	×	×
糺町公園	街区公園	米沢市	米沢市	中央四丁目3403-1	1,605	○	×	×	×	○	×
馬頭公園	街区公園	米沢市	米沢市	城南五丁目391	720	×	×	○	×	×	×
金池第1号公園	街区公園	米沢市	米沢市	金池一丁目3-19	2,500	○	×	×	×	○	×
金池第2号公園	街区公園	米沢市	米沢市	金池二丁目9-1	2,500	○	×	×	×	○	×
桑山第2号公園	街区公園	米沢市	米沢市	万世町桑山4493	3,262	○	×	×	×	○	×
桑山第3号公園	街区公園	米沢市	米沢市	万世町桑山4055	3,462	○	×	×	×	○	×
いちよう公園	街区公園	米沢市	米沢市	中田町14-1	1,031	○	×	×	×	○	×
さくら公園	街区公園	米沢市	米沢市	春日四丁目5-1	2,403	○	×	×	×	○	×
こめつが公園	街区公園	米沢市	米沢市	金池八丁目7-1	3,618	○	×	×	×	○	×
もみじ公園	街区公園	米沢市	米沢市	金池七丁目10-1	2,697	○	×	×	×	○	×
けやき公園	街区公園	米沢市	米沢市	金池六丁目10-1	2,804	○	×	×	×	○	×
吉池公園	街区公園	米沢市	米沢市	金池五丁目14-1	2,499	○	×	×	×	○	×
春日風の子公園	街区公園	米沢市	米沢市	春日二丁目8	3,000	○	×	×	×	○	×
春日ふれあい公園	街区公園	米沢市	米沢市	春日二丁目19	1,830	○	×	×	×	○	×
西浦公園	街区公園	米沢市	米沢市	通町四丁目6-8	1,393	○	×	×	×	○	×
松が岬第2公園	街区公園	米沢市	米沢市	丸の内一丁目3055-9	3,058	○	×	×	×	×	×
北村公園	近隣公園	米沢市	米沢市	金池四丁目1-1	25,951	○	×	×	×	○	×
芦付公園	近隣公園	米沢市	米沢市	春日四丁目13-1	14,277	○	×	×	×	○	×
上郷ふれあい公園	近隣公園	米沢市	米沢市	アルカディア一丁目808-60	20,029	○	○	○	○	○	○
松が岬公園	地区公園	米沢市	米沢市	丸の内一丁目4	43,587	○	○	○	×	○	×
西部公園	地区公園	米沢市	米沢市	直江町427-4	34,635	○	○	○	○	○	×
八幡原公園	地区公園	米沢市	米沢市	八幡原一丁目2586-19	85,954	○	×	○	×	○	×
松川公園	総合公園	米沢市	米沢市	通町六丁目14-1	90,000	○	×	×	×	○	×
米沢総合公園	総合公園	米沢市	米沢市	徳町257-1	194,356	○	○	○	×	○	×
御成山公園	風致公園	米沢市	米沢市	大字館山字御成山1856	119,466	○	×	○	×	○	×
古志田東史跡公園	歴史公園	米沢市	米沢市	林泉寺三丁目374-34	8,659	○	○	○	○	○	×
最上川上流河川緑地	都市緑地	米沢市	米沢市	駅前二丁目	193,617	○	○	○	×	○	×
八幡原緑地	緩衝緑地	米沢市	米沢市	八幡原五丁目5275-4	283,211	○	×	○	×	○	×
鬼面川河川緑地	都市緑地	米沢市	米沢市	塩井町塩野字原口西下3100-2	24,833	○	×	○	×	○	×
大樽川河川緑地	都市緑地	米沢市	米沢市	小野川町字町尻一2783-20	2,990	○	×	○	×	○	×
最上川窪田・上郷地区河川緑地	都市緑地	米沢市	米沢市	窪田町窪田字黒井堰1951	79,830	○	○	○	×	○	×
西條天満公園	街区公園	米沢市	米沢市	門東町三丁目3021番7	4,485	○	×	×	×	○	×
東部公園	街区公園	鶴岡市	鶴岡市	大東町6	1,818	○	×	×	×	○	○
駅前公園	街区公園	鶴岡市	鶴岡市	末広町17-25	1,474	○	×	×	×	○	×
南部公園	街区公園	鶴岡市	鶴岡市	睦町5-38	1,394	○	×	×	×	○	×
錦町公園	街区公園	鶴岡市	鶴岡市	錦町9-3	2,512	○	×	×	×	○	×
鳥居町北公園	街区公園	鶴岡市	鶴岡市	鳥居町4-1	1,398	○	×	×	×	○	×
杉の子公園	街区公園	鶴岡市	鶴岡市	鳥居町14-4	2,499	○	×	×	×	○	×
鳥居町南公園	街区公園	鶴岡市	鶴岡市	鳥居町26-1	1,361	○	×	×	×	○	×
無台公園	街区公園	鶴岡市	鶴岡市	神明町15-32	3,297	○	×	×	×	○	○
みどり町公園	街区公園	鶴岡市	鶴岡市	みどり町30-6	1,596	○	×	×	×	○	○
ひまわり公園	街区公園	鶴岡市	鶴岡市	平京田字屋敷廻33-2	962	○	×	×	×	○	×
美原町公園	街区公園	鶴岡市	鶴岡市	美原町26-24	1,652	○	×	×	×	○	×
天保恵公園	街区公園	鶴岡市	鶴岡市	大山一丁目26-12	1,531	○	×	×	×	○	×
大山東公園	街区公園	鶴岡市	鶴岡市	友江町10-1	3,579	○	×	×	×	○	×
新形公園	街区公園	鶴岡市	鶴岡市	新形町23-26	1,027	○	×	×	×	○	×
新海町公園	街区公園	鶴岡市	鶴岡市	新海町8-68	2,012	○	○	×	×	○	○
長者町東公園	街区公園	鶴岡市	鶴岡市	長者町26-10	1,263	○	×	×	×	○	○
長者町西公園	街区公園	鶴岡市	鶴岡市	長者町20-1	1,459	○	×	×	×	○	○
大宝地公園	街区公園	鶴岡市	鶴岡市	大宝寺町19-1	904	○	×	×	×	○	×
北田公園	街区公園	鶴岡市	鶴岡市	稲生二丁目1-20	1,869	○	×	×	×	○	×
船渡公園	街区公園	鶴岡市	鶴岡市	朝陽町13	1,273	○	×	×	×	○	×
日の出公園	街区公園	鶴岡市	鶴岡市	日出一丁目23-1	1,497	○	×	×	×	○	×
さいわい公園	街区公園	鶴岡市	鶴岡市	青柳町24-1	1,331	○	×	×	×	○	×
日枝公園	街区公園	鶴岡市	鶴岡市	日枝字海老島158	1,543	○	×	×	×	○	×
西新斎町公園	街区公園	鶴岡市	鶴岡市	西新斎町24-1	1,253	○	×	×	×	○	×
荒田公園	街区公園	鶴岡市	鶴岡市	日出二丁目11-1	756	○	×	×	×	×	×
茅原公園	街区公園	鶴岡市	鶴岡市	茅原町12-13	1,619	○	×	×	×	○	×
大西町公園	街区公園	鶴岡市	鶴岡市	大西町35-23	1,341	○	×	×	×	○	×
大塚公園	街区公園	鶴岡市	鶴岡市	大塚町20-8	2,554	○	×	×	×	○	×
大部公園	街区公園	鶴岡市	鶴岡市	大部町18-6	5,243	○	×	×	×	○	×
八坂公園	街区公園	鶴岡市	鶴岡市	大東町24-18	1,228	○	×	×	×	○	×
城南町公園	街区公園	鶴岡市	鶴岡市	城南町10-1	1,717	○	×	×	×	○	×
道形公園	街区公園	鶴岡市	鶴岡市	道形町22-2	2,018	○	×	×	×	○	×

公園名	公園種別	管理者	所在地市区町村名	所在地	開設面積 (㎡)	園路及び広場施設		駐車場		便所施設	
						有無	バリアフリー	有無	バリアフリー	有無	バリアフリー
砂田公園	街区公園	鶴岡市	鶴岡市	砂田町18-22	1,439	○	○	×	×	○	○
おおひがし公園	街区公園	鶴岡市	鶴岡市	東原町4-6	1,176	○	×	×	×	○	×
伊勢横内公園	街区公園	鶴岡市	鶴岡市	伊勢原町18-2	3,458	○	○	×	×	○	○
みずき公園	街区公園	鶴岡市	鶴岡市	伊勢原町24-1	2,501	○	○	×	×	○	○
ふれあい公園	街区公園	鶴岡市	鶴岡市	伊勢原町7-1	2,015	○	○	×	×	○	○
日和田公園	街区公園	鶴岡市	鶴岡市	日和田町15	1,515	○	○	×	×	○	○
道田公園	街区公園	鶴岡市	鶴岡市	道田町22-1	1,796	○	○	×	×	○	○
新形北公園	街区公園	鶴岡市	鶴岡市	新形町7-153	1,642	○	○	×	×	○	○
とりのす公園	街区公園	鶴岡市	鶴岡市	城北町1-34	1,862	○	○	×	×	○	○
日吉町公園	街区公園	鶴岡市	鶴岡市	日吉町9-55	1,579	○	○	×	×	○	○
やすらぎ公園	街区公園	鶴岡市	鶴岡市	茅原町24-1	1,863	○	○	×	×	○	○
文園町公園	街区公園	鶴岡市	鶴岡市	文園町14-11	1,844	○	○	×	×	○	○
向町公園	街区公園	鶴岡市	鶴岡市	平成町13-1	1,902	○	○	×	×	×	×
やっこうや公園	街区公園	鶴岡市	鶴岡市	ほなみ町13-1	1,999	○	○	×	×	○	○
なえづ公園	街区公園	鶴岡市	鶴岡市	東原町12-52	1,701	○	○	×	×	○	○
ふじわら公園	街区公園	鶴岡市	鶴岡市	桜新町4-22	2,001	○	○	×	×	○	○
城南西公園	街区公園	鶴岡市	鶴岡市	城南町37-5	1,970	○	○	×	×	○	○
新町公園	街区公園	鶴岡市	鶴岡市	新海町29-89	1,959	○	○	×	×	○	○
布目東通公園	街区公園	鶴岡市	鶴岡市	美咲町14-1	2,502	○	○	×	×	○	○
宝町公園	街区公園	鶴岡市	鶴岡市	宝町8-8	2,624	○	○	×	×	○	○
神楽橋公園	街区公園	鶴岡市	鶴岡市	三光町3-1	912	○	×	×	×	×	×
箴橋公園	街区公園	鶴岡市	鶴岡市	美原町5-7	456	○	×	×	×	×	×
睦町公園	街区公園	鶴岡市	鶴岡市	睦町8-55	529	○	×	×	×	×	×
三光町公園	街区公園	鶴岡市	鶴岡市	三光町9-31	543	○	×	×	×	×	×
青柳町公園	街区公園	鶴岡市	鶴岡市	青柳町2-9	926	○	×	×	×	×	×
新形東公園	街区公園	鶴岡市	鶴岡市	新形町19-3	651	○	×	×	×	×	×
おんがわら公園	街区公園	鶴岡市	鶴岡市	のぞみ町10-3	2,501	○	○	×	×	○	○
笹花公園	街区公園	鶴岡市	鶴岡市	藤島字笹花48-13	1,989	○	○	×	×	○	×
駅前児童公園	街区公園	鶴岡市	鶴岡市	上藤島字備中下50-2	2,219	○	×	×	×	○	×
藤島南部児童公園	街区公園	鶴岡市	鶴岡市	箕升新田字大谷地1-1	3,632	○	○	×	×	○	×
藤島子ども広場	街区公園	鶴岡市	鶴岡市	藤島字向楯跡65-1	4,710	○	○	×	×	○	×
藤島町河川公園	街区公園	鶴岡市	鶴岡市	藤島字川向98	1,686	○	×	×	×	○	×
村前第一公園	街区公園	鶴岡市	鶴岡市	藤島字村前91-5	794	○	○	×	×	○	×
村前第二公園	街区公園	鶴岡市	鶴岡市	藤島字村前193-4	469	○	○	×	×	○	×
下山添公園	街区公園	鶴岡市	鶴岡市	下山添字中通40-2	4,290	○	×	×	×	○	○
湯田川公園	近隣公園	鶴岡市	鶴岡市	湯田川字中田81-20	23,517	○	×	×	×	○	○
鶴岡東公園	近隣公園	鶴岡市	鶴岡市	朝陽町21	10,003	○	×	×	×	○	×
鶴岡南部公園	近隣公園	鶴岡市	鶴岡市	ほなみ町4	15,004	○	○	○	○	○	○
鶴岡西部公園	近隣公園	鶴岡市	鶴岡市	美咲町29-1	20,006	○	○	○	○	○	○
温海公園	近隣公園	鶴岡市	鶴岡市	湯温海字湯温海123-1	4,073	○	×	×	×	○	×
大清水公園	近隣公園	鶴岡市	鶴岡市	湯温海字嶽之腰130-1	357	×	×	○	×	×	×
鶴岡公園	総合公園	鶴岡市	鶴岡市	馬場町4	119,798	○	×	○	○	○	○
小真木原公園	運動公園	鶴岡市	鶴岡市	小真木原町2-102	226,000	○	○	○	○	○	○
大山公園	風致公園	鶴岡市	鶴岡市	大山三丁目48	73,504	○	×	○	×	○	○
中央工業団地緑地	都市緑地	鶴岡市	鶴岡市	宝田二丁目7-1	2,226	○	×	×	×	×	×
虹の広場緑地	都市緑地	鶴岡市	鶴岡市	宝田一丁目2-1	5,897	○	×	×	×	○	○
いこいの広場緑地	都市緑地	鶴岡市	鶴岡市	宝田三丁目11-4	4,202	○	×	×	×	○	×
赤川河川緑地	都市緑地	鶴岡市	鶴岡市	大宝寺字立野 他	407,558	○	×	○	×	○	×
内川河川緑地	都市緑地	鶴岡市	鶴岡市	泉町9-1	2,422	○	○	×	×	○	○
西工業団地緑地	都市緑地	鶴岡市	鶴岡市	大宝寺字日本国254-11	5,142	○	○	×	×	○	○
空にかけの階段緑地	都市緑地	鶴岡市	鶴岡市	美咲町32-6	2,054	○	○	×	×	×	×
日本国公園	都市緑地	鶴岡市	鶴岡市	大宝寺字日本国362-3	4,028	○	○	×	×	○	○
榎引赤川河川緑地	都市緑地	鶴岡市	鶴岡市	黒川字大杉川原地内	113,577	○	○	○	×	○	×
蝦夷館公園	カントリーパーク	鶴岡市	鶴岡市	黒黒町手向字薬師沢53-1	32,897	○	×	○	×	○	×
藤島歴史公園	近隣公園	鶴岡市	鶴岡市	藤島字山ノ前99-1	10,353	○	×	○	×	×	×
北部1号緑地	都市緑地	鶴岡市	鶴岡市	覚岸寺字水上240-1他	20,052	○	×	○	×	×	×
日和山公園	近隣公園	酒田市	酒田市	南新町1-127外	39,000	○	○	○	○	○	×
光ヶ丘公園	総合公園	酒田市	酒田市	光ヶ丘3外	488,663	○	○	○	○	○	×
本町公園	街区公園	酒田市	酒田市	本町3-4-3	965	○	×	×	×	○	×
妙法寺公園	街区公園	酒田市	酒田市	相生町2-165	1,894	○	○	×	×	○	×
港南公園	街区公園	酒田市	酒田市	若竹町1-5	3,317	○	○	×	×	○	×
若竹町中央公園	街区公園	酒田市	酒田市	若竹町2-8	2,378	○	○	×	×	○	×
若竹町東公園	街区公園	酒田市	酒田市	若竹町2-6	2,110	○	○	×	×	○	×
住吉台公園	街区公園	酒田市	酒田市	住吉町3	2,596	○	○	×	×	○	×
浜田南公園	街区公園	酒田市	酒田市	東栄町12-31	1,634	○	○	×	×	○	×
若浜北公園	街区公園	酒田市	酒田市	若浜町4-3	1,478	○	○	×	×	○	×
若浜南公園	街区公園	酒田市	酒田市	若浜町10-17	1,038	○	○	×	×	○	×
西川原北公園	街区公園	酒田市	酒田市	千石町1-6-35	2,335	○	○	×	×	○	×
緑公園	街区公園	酒田市	酒田市	緑町12-4	2,843	○	○	×	×	○	×
西川原中央公園	街区公園	酒田市	酒田市	千石町2-15-2	2,340	○	○	×	×	○	×
末広公園	街区公園	酒田市	酒田市	末広町98-1	1,323	○	○	×	×	○	×
大町公園	街区公園	酒田市	酒田市	東大町2-5-19	2,810	○	○	×	×	○	×
東中の口公園	街区公園	酒田市	酒田市	東中の口町19-26	1,209	○	○	×	×	○	×
亀ヶ崎四丁目公園	街区公園	酒田市	酒田市	亀ヶ崎4-64-2	1,301	○	○	×	×	○	×
大町北公園	街区公園	酒田市	酒田市	東大町1-15-1	2,279	○	○	×	×	○	×
新橋公園	街区公園	酒田市	酒田市	新橋2-2-4	2,382	○	○	×	×	○	×
若原公園	街区公園	酒田市	酒田市	若原町10-14	1,342	○	○	×	×	○	×
両羽公園	街区公園	酒田市	酒田市	両羽町10-20	8,427	○	○	×	×	○	×
札の前公園	街区公園	酒田市	酒田市	末広町17-5	1,172	○	○	×	×	○	×
浜田北公園	街区公園	酒田市	酒田市	東栄町2-10	1,104	○	○	×	×	○	×
旭公園	街区公園	酒田市	酒田市	旭新町19-6	3,099	○	○	×	×	○	×
新橋中央公園	街区公園	酒田市	酒田市	新橋2-16-1	2,159	○	○	×	×	○	×
東町公園	街区公園	酒田市	酒田市	東町1-4-1	3,827	○	○	×	×	○	×
大町東公園	街区公園	酒田市	酒田市	東大町2-23-1	1,308	○	○	×	×	○	×
幸町公園	街区公園	酒田市	酒田市	幸町2-3-1	716	○	○	×	×	○	×
駅前公園	街区公園	酒田市	酒田市	駅前2-15	6,043	○	○	×	×	○	×
中砂田公園	街区公園	酒田市	酒田市	駅前1-7-1	600	○	○	×	×	○	×
北水出公園	街区公園	酒田市	酒田市	浜田2-4-1	325	○	○	×	×	×	×
天王下公園	街区公園	酒田市	酒田市	幸町2-99	220	○	○	×	×	×	×
新橋緑地	都市緑地	酒田市	酒田市	新橋1-50-2外	9,465	○	○	×	×	×	×
東両羽公園	街区公園	酒田市	酒田市	東両羽町2	4,463	○	○	×	×	○	×
東大町三丁目公園	街区公園	酒田市	酒田市	東大町3-9-1	4,713	○	○	×	×	○	×
若宮町一丁目公園	街区公園	酒田市	酒田市	若宮町1-20-550	3,031	○	○	×	×	○	×
若宮町二丁目公園	街区公園	酒田市	酒田市	若宮町2-18-799	4,601	○	○	×	×	○	×
東泉公園	街区公園	酒田市	酒田市	東泉町1-14-1	3,045	○	○	×	×	○	×
松陽公園	街区公園	酒田市	酒田市	光ヶ丘2-61-211	351	○	○	×	×	○	×
浜田公園	街区公園	酒田市	酒田市	浜田1-116-1	113	○	○	×	×	×	×
新橋南公園	街区公園	酒田市	酒田市	新橋4-10-1	3,997	○	○	×	×	○	×
新橋東公園	街区公園	酒田市	酒田市	新橋5-2-1	1,814	○	○	×	×	○	×
北新橋公園	街区公園	酒田市	酒田市	北新橋1-112	1,909	○	○	×	×	○	×
北新橋二丁目公園	街区公園	酒田市	酒田市	北新橋2-105	1,497	○	○	×	×	○	×
富士見町公園	街区公園	酒田市	酒田市	富士見町1-121	1,486	○	○	×	×	○	×
広表公園	街区公園	酒田市	酒田市	東町1-12-1	6,171	○	○	×	×	○	×

公園名	公園種別	管理者	所在地市区町村名	所在地	開設面積 (㎡)	園路及び広場施設		駐車場		便所施設	
						有無	バリアフリー	有無	バリアフリー	有無	バリアフリー
北千日町公園	街区公園	酒田市	酒田市	北千日町26	1,214	○	○	×	×	○	×
東泉町二丁目公園	街区公園	酒田市	酒田市	東泉町2-15	2,501	○	○	×	×	○	×
北新橋西公園	街区公園	酒田市	酒田市	北新橋2-117	2,305	○	○	×	×	○	×
新橋北公園	街区公園	酒田市	酒田市	新橋1-118	1,581	○	○	×	×	○	×
亀ヶ崎六丁目公園	街区公園	酒田市	酒田市	亀ヶ崎6-4	2,500	○	○	×	×	○	×
内川原公園	街区公園	酒田市	酒田市	亀ヶ崎7-13	2,503	○	○	×	×	○	×
亀ヶ崎七丁目公園	街区公園	酒田市	酒田市	亀ヶ崎7-8	3,275	○	○	×	×	○	×
錦公園	街区公園	酒田市	酒田市	錦町1-110	997	○	○	×	×	○	×
京田一丁目公園	街区公園	酒田市	酒田市	京田1-3-5	2,411	○	○	×	×	×	×
九木原公園	近隣公園	酒田市	酒田市	宮野浦1-617-2	23,068	○	○	○	×	○	×
北部公園	近隣公園	酒田市	酒田市	東泉町2-8-1	20,001	○	○	○	×	○	×
緑ヶ丘一丁目公園	街区公園	酒田市	酒田市	緑ヶ丘1-10-2	3,753	○	×	×	×	○	×
緑ヶ丘二丁目公園	街区公園	酒田市	酒田市	緑ヶ丘2-10-1	4,447	○	○	×	×	○	×
錦町北公園	街区公園	酒田市	酒田市	錦町3-107	1,517	○	○	×	×	○	×
錦町南公園	街区公園	酒田市	酒田市	錦町4-106	2,032	○	○	×	×	○	×
四ツ興野公園	街区公園	酒田市	酒田市	四ツ興野410	1,575	○	○	×	×	○	×
光ヶ丘新生公園	街区公園	酒田市	酒田市	光ヶ丘5-76-485	1,400	○	○	×	×	○	×
高見台二丁目公園	街区公園	酒田市	酒田市	高見台2-8-1	2,501	○	○	×	×	○	×
富士見町東公園	街区公園	酒田市	酒田市	富士見町2-113	2,960	○	○	×	×	○	×
中央公園	街区公園	酒田市	酒田市	中町1-5-1	2,801	○	○	×	×	○	×
新井田公園	街区公園	酒田市	酒田市	新井田町8-1外	2,401	○	○	×	×	○	×
大通り公園	街区公園	酒田市	酒田市	一番町7-18	900	○	○	×	×	○	×
清亀園	都市緑地	酒田市	酒田市	浜田1-31	3,000	○	×	×	×	○	×
十五軒公園	街区公園	酒田市	酒田市	広栄町2-97-6	1,017	○	○	×	×	○	×
最上川下流緑地	都市緑地	酒田市	酒田市	堤町地先外	627,376	○	○	○	×	○	○
大通り緑地	都市緑地	酒田市	酒田市	一番町3-16	1,142	○	○	×	×	×	×
大宮公園	近隣公園	酒田市	酒田市	卸町5-1	13,800	○	○	○	×	○	×
千日町公園	街区公園	酒田市	酒田市	千日町59-1	595	○	○	×	×	○	×
高見台一丁目公園	街区公園	酒田市	酒田市	高見台1-7-1	3,155	○	○	×	×	○	×
千日町北公園	街区公園	酒田市	酒田市	千日町28-6	373	○	○	×	×	○	×
上安北公園	街区公園	酒田市	酒田市	上安町2-132	3,391	○	○	×	×	○	×
上安南公園	街区公園	酒田市	酒田市	上安町2-131	2,540	○	○	×	×	○	×
飯森山公園	総合公園	酒田市	酒田市	飯森山2-13外	178,005	○	○	○	○	○	×
若浜公園	街区公園	酒田市	酒田市	若浜町80-21	1,026	○	○	×	×	○	×
琢成緑地	都市緑地	酒田市	酒田市	中央西町135-3	5,546	○	○	○	×	×	×
泉里西公園	街区公園	酒田市	酒田市	東泉町3-6-1	2,206	○	○	×	×	○	×
泉里公園	街区公園	酒田市	酒田市	東泉町4-5-1	3,395	○	○	×	×	○	×
泉里東公園	街区公園	酒田市	酒田市	東泉町4-16-1	1,514	○	○	×	×	○	×
広栄町公園	街区公園	酒田市	酒田市	広栄町1-4-1外	4,738	○	○	×	×	×	×
泉町公園	街区公園	酒田市	酒田市	泉町130	1,270	○	○	×	×	○	×
亀ヶ崎公園	近隣公園	酒田市	酒田市	亀ヶ崎3-514	21,161	○	○	○	×	○	×
大町南公園	街区公園	酒田市	酒田市	大町7-1	2,948	○	○	×	×	○	×
こがね北公園	街区公園	酒田市	酒田市	こがね町1-7	4,179	○	○	×	×	○	×
こがね南公園	街区公園	酒田市	酒田市	こがね町2-4	2,365	○	○	×	×	○	×
亀ヶ崎二丁目公園	街区公園	酒田市	酒田市	亀ヶ崎2-425	1,943	○	○	×	×	○	×
瑞穂西公園	街区公園	酒田市	酒田市	みずほ1-115	1,996	○	○	×	×	○	×
瑞穂東公園	街区公園	酒田市	酒田市	みずほ2-116	2,016	○	○	×	×	○	×
東禅寺公園	街区公園	酒田市	酒田市	松原南115	2,142	○	○	×	×	○	×
下安東公園	街区公園	酒田市	酒田市	下安町149	2,765	○	○	×	×	○	×
下安西公園	街区公園	酒田市	酒田市	下安町148	1,645	○	○	×	×	○	×
三軒茶屋公園	街区公園	酒田市	酒田市	北千日町21-3	660	○	○	×	×	○	×
北新町一丁目公園	街区公園	酒田市	酒田市	北新町1-1-14	710	○	○	×	×	○	×
亀ヶ崎五丁目公園	街区公園	酒田市	酒田市	亀ヶ崎5-1-14	853	○	○	×	×	×	×
曙公園	街区公園	酒田市	酒田市	曙町1-112	1,575	○	○	×	×	○	×
日の出公園	近隣公園	酒田市	酒田市	日の出町1-111	20,510	○	○	○	×	○	×
上安東公園	街区公園	酒田市	酒田市	上安町3-8-1	1,746	○	○	×	×	○	×
東大町あさひ公園	街区公園	酒田市	酒田市	東大町3-44-1	1,754	○	○	×	×	○	×
京田二丁目公園	街区公園	酒田市	酒田市	京田2-1-6外	6,629	○	○	×	×	○	×
亀ヶ崎一丁目公園	街区公園	酒田市	酒田市	亀ヶ崎1-54-1	214	○	○	×	×	×	×
大宮北公園	街区公園	酒田市	酒田市	大宮町4-12-5	3,287	○	○	×	×	○	×
大宮南公園	街区公園	酒田市	酒田市	大宮町3-16-1	2,372	○	○	×	×	○	×
錦町あかね公園	街区公園	酒田市	酒田市	錦町1-104-12外	1,947	○	○	×	×	○	×
富士見町三丁目公園	街区公園	酒田市	酒田市	富士見町3-2-60	2,576	○	○	×	×	○	×
浜田一丁目緑地	都市緑地	酒田市	酒田市	浜田1-16-31	905	○	×	×	×	×	×
豊里公園	街区公園	酒田市	酒田市	豊里字大割23-10外	943	○	○	×	×	○	×
錦町二丁目公園	街区公園	酒田市	酒田市	錦町2-64-2	663	○	○	×	×	○	×
日本海東公園	街区公園	酒田市	酒田市	あきほ町678	2,299	○	○	×	×	○	○
日本海西公園	街区公園	酒田市	酒田市	あきほ町690	1,586	○	○	×	×	○	×
しらす公園	街区公園	酒田市	酒田市	こがね町2-29	1,950	○	○	×	×	○	×
十五軒南公園	街区公園	酒田市	酒田市	広野字十五軒1-4外	5,939	○	○	×	×	○	×
ゆたか一丁目公園	街区公園	酒田市	酒田市	ゆたか1-9-1	3,225	○	○	×	×	○	×
ゆたか二丁目公園	街区公園	酒田市	酒田市	ゆたか2-2-20	2,860	○	○	×	×	○	×
ゆたか北公園	街区公園	酒田市	酒田市	ゆたか2-11-4	471	○	○	×	×	×	×
こあら公園	街区公園	酒田市	酒田市	こあら1-110	1,152	○	○	×	×	○	×
こあら中央公園	街区公園	酒田市	酒田市	こあら2-128	8,774	○	○	×	×	○	○
錦町五丁目公園	街区公園	酒田市	酒田市	錦町5-57-2外	1,319	○	○	×	×	×	×
宮野浦三丁目公園	街区公園	酒田市	酒田市	宮野浦3-553-5外	1,055	○	○	×	×	×	×
東泉町五丁目公園	街区公園	酒田市	酒田市	東泉町5-112	2,485	○	○	×	×	○	×
東泉町六丁目公園	街区公園	酒田市	酒田市	東泉町6-109	6,954	○	○	×	×	○	○
ゆたか三丁目公園	街区公園	酒田市	酒田市	ゆたか3-117	2,319	○	○	×	×	○	×
東泉緑地	都市緑地	酒田市	酒田市	東泉町5-110-1外	2,177	○	○	×	×	×	×
ゆたか緑地	都市緑地	酒田市	酒田市	ゆたか3-116-1外	813	○	○	×	×	×	×
舞鶴公園	近隣公園	酒田市	酒田市	麓字緑沢33-1	19,618	○	○	○	×	○	○
小泉中央公園	街区公園	酒田市	酒田市	小泉字上川原13-5外	2,285	○	○	×	×	○	×
市条公園	街区公園	酒田市	酒田市	市条字村ノ前55-1外	2,643	○	○	×	×	○	×
麓公園	街区公園	酒田市	酒田市	観音寺字町後51外	3,418	○	○	×	×	○	×
天神公園	街区公園	酒田市	酒田市	市条字上川原5-5	2,802	○	○	×	×	○	×
荒瀬公園	街区公園	酒田市	酒田市	市条字荒瀬94外	2,327	○	○	×	×	○	×
栄町公園	街区公園	酒田市	酒田市	観音寺字町後9-5外	461	○	○	×	×	×	×
荒町公園	街区公園	酒田市	酒田市	麓字横道14-1外	1,388	○	○	×	×	○	×
出羽台公園	街区公園	酒田市	酒田市	高見台2-25-1	652	○	○	×	×	×	×
道南公園	街区公園	酒田市	酒田市	小泉字道南23-1外	3,351	○	○	×	×	○	×
光ヶ丘一丁目公園	街区公園	酒田市	酒田市	光ヶ丘一丁目12番27外	381	○	×	×	×	×	×
法連寺公園	街区公園	酒田市	酒田市	法連寺字川原5番1	848	○	○	×	×	×	×
京田四丁目公園	街区公園	酒田市	酒田市	京田四丁目1番16	3,105	○	○	×	×	○	○
中央公園	街区公園	新庄市	新庄市	若葉町23-68	1,900	○	×	×	×	○	×
金沢公園	街区公園	新庄市	新庄市	若葉町11-14	5,800	○	×	×	×	○	×
末広公園	街区公園	新庄市	新庄市	上金沢町48	3,700	○	×	×	×	○	×
足達前公園	街区公園	新庄市	新庄市	栄町12-2	1,200	○	×	×	×	×	×
谷地田公園	街区公園	新庄市	新庄市	東谷地田町12-1	3,000	○	×	×	×	○	×
常葉町公園	街区公園	新庄市	新庄市	常葉町1269-6	1,600	○	×	×	×	○	×
下田公園	街区公園	新庄市	新庄市	下田町8-1	1,700	○	×	×	×	○	×
中道公園	街区公園	新庄市	新庄市	中道町10-1	2,700	○	×	×	×	○	×

公園名	公園種別	管理者	所在地市区町村名	所在地	開設面積 (㎡)	園路及び広場施設		駐車場		便所施設	
						有無	バリアフリー	有無	バリアフリー	有無	バリアフリー
千門町公園	街区公園	新庄市	新庄市	千門町5-1	1,900	○	×	×	×	○	×
沼田公園	街区公園	新庄市	新庄市	沼田町45-37	900	○	×	×	×	○	×
中の川公園	街区公園	新庄市	新庄市	鉄砲町22	1,000	○	×	×	×	○	×
金沢東公園	街区公園	新庄市	新庄市	金沢字南沢1572-46	2,300	○	×	×	×	○	×
小櫓室1号公園	街区公園	新庄市	新庄市	桧町27	2,900	○	×	×	×	○	○
小櫓室2号公園	街区公園	新庄市	新庄市	桧町20-3	2,000	○	×	×	×	○	○
八幡公園	近隣公園	新庄市	新庄市	鳥越字楯山1757-1	28,000	○	×	○	×	○	○
最上公園	地区公園	新庄市	新庄市	堀端町2-1	77,200	○	○	○	○	○	○
東山公園	総合公園	新庄市	新庄市	金沢字金沢山3070-8	210,700	○	○	○	○	○	×
福田緑地	緩衝緑地	新庄市	新庄市	福田字福田山711-14	832,000	○	○	○	×	○	×
寒河江公園	総合公園	寒河江市	寒河江市	大字寒河江字長岡	331,200	○	×	○	×	○	○
西根公園	近隣公園	寒河江市	寒河江市	大字西根字石川西	14,000	○	×	×	×	○	×
中央工業団地代1号公園	近隣公園	寒河江市	寒河江市	中央工業団地	8,800	○	○	○	○	○	○
中央工業団地第2号公園	近隣公園	寒河江市	寒河江市	中央工業団地	10,100	○	×	○	×	×	×
八幡原第1号公園	街区公園	寒河江市	寒河江市	元町1丁目11	3,000	○	×	×	×	○	×
八幡原第2号公園	街区公園	寒河江市	寒河江市	元町3丁目10	7,000	○	×	×	×	○	×
八幡原第3号公園	街区公園	寒河江市	寒河江市	元町4丁目18	2,000	○	×	×	×	○	×
若葉町公園	街区公園	寒河江市	寒河江市	若葉町11	2,000	○	×	×	×	○	×
船橋公園	街区公園	寒河江市	寒河江市	船橋町5	2,000	○	×	×	×	○	×
丸内公園	街区公園	寒河江市	寒河江市	南町2丁目	2,500	○	×	×	×	○	×
南町公園	街区公園	寒河江市	寒河江市	南町1丁目	1,800	○	○	×	×	○	○
幸田町公園	街区公園	寒河江市	寒河江市	幸田町8	1,700	○	×	×	×	○	×
南部公園	街区公園	寒河江市	寒河江市	大字島字島東	2,800	○	×	×	×	○	×
新山公園	街区公園	寒河江市	寒河江市	新山町9	3,300	○	×	×	×	×	×
東寒河江第1号公園	街区公園	寒河江市	寒河江市	高田2丁目2	3,000	○	○	×	×	○	×
東寒河江第2号公園	街区公園	寒河江市	寒河江市	高田1丁目3	1,290	○	×	×	×	○	×
仲谷地第1号公園	街区公園	寒河江市	寒河江市	仲谷地1丁目1	2,500	○	×	×	×	×	×
仲谷地第2号公園	街区公園	寒河江市	寒河江市	仲谷地2丁目12	2,000	○	×	×	×	×	×
落衣前第2号公園	街区公園	寒河江市	寒河江市	落衣前6	3,000	○	×	×	×	○	×
せせらぎ公園	街区公園	寒河江市	寒河江市	本町1丁目5	500	○	×	×	×	×	×
みどり公園	街区公園	寒河江市	寒河江市	本町1丁目6	400	○	○	×	×	×	×
みこし公園	街区公園	寒河江市	寒河江市	本町1丁目8	1,400	○	○	×	×	×	×
栄町ふれあい広場	街区公園	寒河江市	寒河江市	栄町8	2,800	○	○	×	×	○	○
本榎公園	街区公園	寒河江市	寒河江市	本榎4丁目	1,100	○	×	×	×	○	×
みずき公園	街区公園	寒河江市	寒河江市	みずき2丁目8	1,300	○	×	×	×	×	×
こもれび公園	街区公園	寒河江市	寒河江市	大字島字島南	1,900	○	×	×	×	×	×
丸内緑地	都市緑地	寒河江市	寒河江市	丸内1丁目2	1,000	○	×	×	×	○	×
中央工業団地南緑地	都市緑地	寒河江市	寒河江市	中央工業団地	2,900	○	×	×	×	○	×
中央工業団地東緑地	都市緑地	寒河江市	寒河江市	中央工業団地	2,100	○	×	×	×	○	×
島北緑地	都市緑地	寒河江市	寒河江市	大字島字島北	700	○	×	×	×	○	×
チェリーランド河川敷公園	都市緑地	寒河江市	寒河江市	大字八鍬字川原	78,300	○	×	○	×	×	×
工業団地やくわ公園	近隣公園	寒河江市	寒河江市	大字八鍬字郷の目	8,730	○	×	○	×	×	×
幸町ふれあい広場	広場公園	寒河江市	寒河江市	幸町	750	○	×	×	×	×	×
本町ふれあい広場	広場公園	寒河江市	寒河江市	本町2丁目	300	○	×	×	×	×	×
流鏝馬通り買い物広場公園	広場公園	寒河江市	寒河江市	六供町1丁目	56	○	×	×	×	×	×
中央緑地	都市緑地	寒河江市	寒河江市	中央1丁目	400	○	×	×	×	×	×
駅前緑地	都市緑地	寒河江市	寒河江市	本町1丁目	200	○	×	×	×	×	×
最上川寒河江緑地	都市緑地	寒河江市	寒河江市	大字寒河江字皿沼1013-4	197,000	○	×	○	×	○	○
三泉ふるさと公園	広場公園	寒河江市	寒河江市	字中河原30-2 外	2,800	○	×	×	×	×	×
ほなみ団地第1号公園	広場公園	寒河江市	寒河江市	丸内3-2711-1	1,200	○	×	×	×	×	×
ほなみ団地第2号公園	広場公園	寒河江市	寒河江市	七日町2805-4	500	○	×	×	×	×	×
ほなみ団地第3号公園	広場公園	寒河江市	寒河江市	西根1-2908-2	900	○	×	×	×	×	×
ほなみ団地第4号公園	広場公園	寒河江市	寒河江市	ほなみ3-7-2	1,000	○	×	×	×	×	×
ほなみ団地第6号公園	広場公園	寒河江市	寒河江市	西根1-2900-3	200	○	×	×	×	×	×
ほなみ団地第7号公園	広場公園	寒河江市	寒河江市	丸内3-2708-4	300	○	×	×	×	×	×
ほなみ団地第5号公園	広場公園	寒河江市	寒河江市	大字西根字木の下2500-1	640	○	×	×	×	×	×
月岡公園	地区公園	上山市	上山市	元城内地内	30,000	○	×	×	×	○	○
市民公園	地区公園	上山市	上山市	河崎一丁目地内	88,000	○	×	○	×	○	○
金生公園	街区公園	上山市	上山市	金生一丁目地内	1,883	○	×	×	×	○	×
鷺ヶ袋公園	街区公園	上山市	上山市	旭町二丁目地内	1,964	○	×	×	×	○	×
長清水公園	街区公園	上山市	上山市	矢来四丁目地内	3,374	○	×	×	×	○	×
みゆきが丘公園	街区公園	上山市	上山市	弁天二丁目地内	2,493	○	×	×	×	×	×
河崎公園	街区公園	上山市	上山市	河崎三丁目地内	1,527	○	×	×	×	×	×
蔵王の森1号公園	街区公園	上山市	上山市	蔵王の森地内	3,734	○	×	○	×	×	×
蔵王の森2号公園	街区公園	上山市	上山市	蔵王の森地内	1,993	○	×	×	×	×	×
さくら公園	街区公園	上山市	上山市	金生西二丁目地内	1,998	○	×	×	×	○	×
栄光団地公園	街区公園	上山市	上山市	八日町地内	945	○	×	×	×	×	×
東沢公園	総合公園	村山市	村山市	楯岡東沢	809,000	○	×	○	○	○	○
灰塚公園	街区公園	村山市	村山市	楯岡新町三丁目	2,100	○	×	×	×	○	×
江迎公園	街区公園	村山市	村山市	楯岡新町三丁目	2,100	○	×	×	×	○	×
中央公園	街区公園	村山市	村山市	楯岡新高田	2,000	○	×	×	×	○	×
駅西第一公園	街区公園	村山市	村山市	駅西7-7	1,500	○	○	×	×	×	×
駅西第二公園	街区公園	村山市	村山市	駅西13-1	3,300	○	×	×	×	○	○
村山中央緑地	都市緑地	村山市	村山市	楯岡五日町	2,600	○	×	○	×	○	×
楯岡十日町緑地	都市緑地	村山市	村山市	楯岡十日町	600	○	×	○	×	×	×
中笛田公園	街区公園	村山市	村山市	楯岡笛田一丁目5260-8	800	○	×	×	×	×	×
西笛田わくわく広場	街区公園	村山市	村山市	楯岡笛田一丁目5162-1	1,500	○	×	○	○	×	×
五日町公園	街区公園	村山市	村山市	楯岡五日町4813	1,100	○	×	○	○	○	×
北榎公園	街区公園	村山市	村山市	楯岡榎3740-1	1,500	○	×	○	×	×	×
喜早公園	街区公園	村山市	村山市	楯岡榎3715	3,000	○	×	○	×	×	×
馬場公園	街区公園	村山市	村山市	楯岡馬場3882-5	1,400	○	×	×	×	×	×
二日町公園	街区公園	村山市	村山市	楯岡二日町	2,800	○	×	○	×	×	×
あやめ公園	総合公園	長井市	長井市	横町932-1	89,000	○	○	○	○	○	○
松ヶ池公園	地区公園	長井市	長井市	神明町2424-3	56,000	○	×	○	×	○	×
四ツ谷公園	街区公園	長井市	長井市	四ツ谷1丁目867-8	1,300	○	×	×	×	○	×
清水町公園	街区公園	長井市	長井市	清水町1丁目1880-1	1,600	○	×	×	×	×	×
幸町南公園	街区公園	長井市	長井市	幸町1560-2	3,000	○	×	×	×	○	×
寺東中央公園	街区公園	長井市	長井市	緑町2-1	5,900	○	×	×	×	○	×
最上川河川緑地公園	都市緑地	長井市	長井市	小出1545	46,500	○	×	○	×	○	×
生涯学習プラザ運動公園	運動公園	長井市	長井市	九野本字大谷地、大正	91,000	○	○	○	○	○	○
天童公園	総合公園	天童市	天童市	大字天童字城山4062番6外	91,300	○	○	×	×	○	○
藤ヶ丘公園	近隣公園	天童市	天童市	清池東二丁目1345	6,400	○	×	×	×	○	×
中央公園	近隣公園	天童市	天童市	東本町二丁目66番	10,000	○	○	×	×	○	×
交り江西公園	近隣公園	天童市	天童市	交り江三丁目2番3	6,000	○	×	×	×	○	×
東長岡公園	近隣公園	天童市	天童市	東長岡三丁目4番2	6,200	○	○	×	×	○	○
駅西公園	近隣公園	天童市	天童市	駅西四丁目6番1	10,000	○	○	×	×	○	○
北部公園	近隣公園	天童市	天童市	乱川四丁目2番4	10,000	○	○	×	×	○	○
南部公園	近隣公園	天童市	天童市	南町二丁目12番1	10,000	○	○	×	×	○	○
一ツ橋公園	街区公園	天童市	天童市	東本町一丁目179番	2,800	○	×	×	×	○	×
鎌田公園	街区公園	天童市	天童市	鎌田一丁目4番	2,400	○	×	×	×	○	×
老野森公園	街区公園	天童市	天童市	老野森二丁目12番1	3,800	○	×	×	×	○	×
久野本公園	街区公園	天童市	天童市	久野本三丁目13番	3,700	○	×	×	×	○	×
沼北公園	街区公園	天童市	天童市	東本町三丁目8番	1,900	○	○	×	×	○	○

公園名	公園種別	管理者	所在地市区町村名	所在地	開設面積 (㎡)	園路及び広場施設		駐車場		便所施設	
						有無	バリアフリー	有無	バリアフリー	有無	バリアフリー
鎌の町公園	街区公園	天童市	天童市	鎌田本町二丁目8番	2,300	○	×	×	×	○	×
塚田公園	街区公園	天童市	天童市	鎌田一丁目11番4	2,200	○	×	×	×	○	×
温泉公園	街区公園	天童市	天童市	鎌田一丁目3番9	3,000	○	○	×	×	○	○
李田公園	街区公園	天童市	天童市	泉町二丁目5番6	2,900	○	×	×	×	○	×
城山公園	街区公園	天童市	天童市	五日町二丁目26番1	3,500	○	○	×	×	○	○
田鶴町公園	街区公園	天童市	天童市	田鶴町一丁目556番17	1,200	○	×	×	×	○	×
千刈公園	街区公園	天童市	天童市	泉町一丁目8番	2,700	○	×	×	×	○	×
綿掛公園	街区公園	天童市	天童市	老野森一丁目7番	2,700	○	×	×	×	○	×
糠塚南公園	街区公園	天童市	天童市	糠塚二丁目6番	2,700	○	×	×	×	○	×
浮ノ城公園	街区公園	天童市	天童市	糠塚一丁目10番	3,300	○	×	×	×	○	×
老野森西公園	街区公園	天童市	天童市	老野森三丁目34番地4	600	○	×	×	×	○	×
交り江東公園	街区公園	天童市	天童市	交り江一丁目3番	2,100	○	○	×	×	○	○
ひかり交流広場公園	街区公園	天童市	天童市	北久野本四丁目1324番1	3,200	○	○	×	×	○	○
柏木東公園	街区公園	天童市	天童市	柏木町二丁目4番	2,000	○	○	×	×	○	○
柏木西公園	街区公園	天童市	天童市	柏木町三丁目8番	2,000	○	○	×	×	○	○
辻の前公園	街区公園	天童市	天童市	東長岡二丁目6番1	3,500	○	○	×	×	○	○
和久井公園	街区公園	天童市	天童市	長岡北三丁目6番4	1,900	○	○	×	×	○	○
長丘公園	街区公園	天童市	天童市	中里五丁目2312番地	4,800	○	×	×	×	○	×
諏訪公園	街区公園	天童市	天童市	東芳賀二丁目5番2	2,100	○	○	×	×	○	○
北久野本公園	街区公園	天童市	天童市	北久野本三丁目1462番1	1,400	○	○	×	×	○	○
松木段公園	街区公園	天童市	天童市	中里三丁目3番の内	2,100	○	○	×	×	○	○
小路公園	街区公園	天童市	天童市	小路一丁目1番1	1,900	○	○	×	×	○	○
小路南公園	街区公園	天童市	天童市	小路一丁目5番4	1,000	○	○	○	×	○	○
三日町公園	街区公園	天童市	天童市	三日町二丁目1番25	1,000	○	○	×	×	○	○
岡屋敷公園	街区公園	天童市	天童市	長岡北一丁目8番6	5,000	○	○	×	×	○	○
稲荷公園	街区公園	天童市	天童市	東芳賀一丁目10番2,3,4,5,6,7	2,000	○	○	×	×	○	○
本町公園	街区公園	天童市	天童市	本町一丁目6番1	2,700	○	×	×	×	○	×
小畑東公園	街区公園	天童市	天童市	駅西二丁目6番1	2,100	○	×	×	×	○	×
小畑西公園	街区公園	天童市	天童市	駅西三丁目10番6	2,000	○	×	×	×	○	×
一本杉公園	街区公園	天童市	天童市	乱川二丁目10番22	2,500	○	×	×	×	○	×
春日公園	街区公園	天童市	天童市	乱川三丁目10番22	2,500	○	×	×	×	○	×
小関公園	街区公園	天童市	天童市	小関二丁目2番2	3,700	○	○	×	×	○	○
一日町公園	街区公園	天童市	天童市	一日町一丁目12番	4,000	○	○	×	×	○	○
南小畑東公園	街区公園	天童市	天童市	南小畑四丁目5番	3,100	○	○	×	×	○	○
南小畑西公園	街区公園	天童市	天童市	南小畑三丁目4番	3,400	○	○	×	×	○	○
東千刈公園	街区公園	天童市	天童市	南町三丁目3番	4,000	○	○	×	×	○	○
東芳賀公園	街区公園	天童市	天童市	東芳賀三丁目6番	2,500	○	○	×	×	○	○
榎賀公園	街区公園	天童市	天童市	北目二丁目11番1	2,700	○	○	×	×	○	○
城廻公園	街区公園	天童市	天童市	北目四丁目11番3	2,000	○	○	×	×	○	○
老野森交流広場公園	街区公園	天童市	天童市	老野森三丁目161番	1,700	○	○	×	×	×	×
あかつき公園	街区公園	天童市	天童市	大字高嶺字榎ノ内北2131番1	900	○	○	×	×	○	○
東久野本公園	街区公園	天童市	天童市	東久野本二丁目266外	2,300	○	○	×	×	○	○
藤内新田運動公園広場	街区公園	天童市	天童市	大字藤内新田字堰端503番226	6,700	○	×	×	×	○	×
乱川公園	街区公園	天童市	天童市	大字乱川字東原1292番3,4	2,600	○	○	×	×	○	○
二子沢公園	街区公園	天童市	天童市	大字山口字二子沢4838外	1,300	○	×	×	×	○	×
上萩野戸公園	街区公園	天童市	天童市	大字干布字萩野戸160番外	1,100	○	×	×	×	○	×
蔵増南公園	街区公園	天童市	天童市	大字蔵増字藤壇南1714番1外	2,900	○	×	×	×	○	×
奈良沢公園	街区公園	天童市	天童市	大字干布字奈良沢703番外	1,300	○	×	×	×	○	×
道満公園	街区公園	天童市	天童市	大字道満字藤野132番1	7,000	○	×	×	×	○	×
川原子広場公園	街区公園	天童市	天童市	大字川原子字本郷3004番1	900	○	×	×	×	○	×
二子沢広場公園	街区公園	天童市	天童市	大字山口字明神前217番2	600	○	×	×	×	○	×
上貫津公園	街区公園	天童市	天童市	大字貫津字小山下1201番1	1,000	○	×	×	×	○	×
小原公園	街区公園	天童市	天童市	大字川原子字小原5166番	1,000	○	×	×	×	○	×
小矢野目公園	街区公園	天童市	天童市	大字矢野目字ナカタ1534番2	1,500	○	×	×	×	○	×
石倉公園	街区公園	天童市	天童市	大字下萩野戸字上原902番3	3,100	○	×	×	×	○	×
高嶺北運動公園	街区公園	天童市	天童市	大字高嶺字新町裏2058番3	1,200	○	×	×	×	○	×
もみじ第1公園	街区公園	天童市	天童市	大字乱川字東原1206番3	600	○	×	×	×	×	×
もみじ第2公園	街区公園	天童市	天童市	大字乱川字東原1206番119	300	○	×	×	×	×	×
小才勝東公園	街区公園	天童市	天童市	大字荒谷字小才勝393番165	1,200	○	○	×	×	○	○
小才勝西公園	街区公園	天童市	天童市	大字荒谷字小才勝393番56	1,400	○	×	×	×	○	×
にれの木公園	街区公園	天童市	天童市	大字高嶺字中道1897番55	700	○	×	×	×	○	×
西原公園	街区公園	天童市	天童市	大字乱川字西原1556番36	800	○	×	×	×	×	×
万代公園	街区公園	天童市	天童市	万代629番22	3,400	○	×	×	×	○	×
水郷寺津沼公園	街区公園	天童市	天童市	大字寺津字寺元288番1	30,300	○	○	○	×	○	○
天童原第1公園	街区公園	天童市	天童市	大字久野本字日光765番16	300	○	×	×	×	×	×
えびす沼公園	街区公園	天童市	天童市	大字貫津字東ノ崎283番5外	10,000	○	×	○	×	○	×
東原公園	街区公園	天童市	天童市	大字乱川字東原1265番4	300	○	×	×	×	×	×
成生金谷公園	街区公園	天童市	天童市	大字成生字金谷871番17	200	○	×	×	×	×	×
北久野本西公園	街区公園	天童市	天童市	北久野本三丁目2664番11	200	○	×	×	×	×	×
石橋公園	街区公園	天童市	天童市	大字貫津字石橋2397番3	200	○	×	×	×	×	×
高木公園	街区公園	天童市	天童市	大字高木字村並559番10外	1,100	○	○	×	×	○	×
中里緑地	都市緑地	天童市	天童市	中里七丁目1番から3番	7,100	○	×	×	×	×	×
倉津川緑地	都市緑地	天童市	天童市	老野森一丁目109番外	10,400	×	×	×	×	×	×
立谷川緑地	都市緑地	天童市	天童市	大字荒谷字小才勝2789番1	16,700	○	×	×	×	○	×
押切川緑地	都市緑地	天童市	天童市	大字乱川字押切1435番2	3,100	○	×	×	×	×	×
なでしこ公園	街区公園	天童市	天童市	大字山口字原ノ前1920番6	900	○	○	×	×	×	×
長岡児童公園	街区公園	天童市	天童市	中里二丁目1	916	○	○	×	×	○	○
堀端児童公園	街区公園	天童市	天童市	大字蔵増字堀端	3,347	×	×	×	×	×	×
せせらぎの社公園	街区公園	天童市	天童市	大字乱川字東原10	511	○	×	×	×	×	×
芳賀タウン北公園	街区公園	天童市	天童市	大字北目字千刈2086番1外	3,000	○	○	×	×	○	○
芳賀タウン西公園	街区公園	天童市	天童市	大字芳賀字豊築1156番の一部外	4,000	○	○	×	×	○	○
芳賀タウン南公園	街区公園	天童市	天童市	大字長岡字焼谷原1933番外	3,200	○	○	×	×	○	○
中道公園	街区公園	天童市	天童市	北久野本二丁目1511番1外	3,824	○	○	×	×	○	○
中央公園	街区公園	東根市	東根市	本丸西一丁目501-1	2,000	○	○	×	×	○	×
鷺の森公園	街区公園	東根市	東根市	鷺の森一丁目15	1,775	○	○	×	×	○	×
宮崎公園	街区公園	東根市	東根市	宮崎一丁目9-1	3,100	○	○	×	×	○	×
下川原公園	街区公園	東根市	東根市	三日町二丁目4-1	3,500	○	○	×	×	○	×
本郷第一公園	街区公園	東根市	東根市	温泉町一丁目9-21	3,100	○	○	×	×	○	×
本郷第二公園	街区公園	東根市	東根市	温泉町一丁目3-4	2,186	○	○	×	×	○	×
さくら公園	街区公園	東根市	東根市	中央二丁目4	1,562	○	○	×	×	○	×
まつ公園	街区公園	東根市	東根市	中央二丁目17-11	2,831	○	○	×	×	○	×
かつら公園	街区公園	東根市	東根市	中央三丁目6-3	2,000	○	○	×	×	○	×
もみじ公園	街区公園	東根市	東根市	中央四丁目4	2,600	○	○	×	×	○	×
けやき公園	街区公園	東根市	東根市	中央三丁目13-20	2,000	○	○	×	×	○	×
さくらんぼ公園	街区公園	東根市	東根市	さくらんぼ駅前一丁目1-6	1,250	○	○	×	×	×	×
みずき公園	街区公園	東根市	東根市	さくらんぼ駅前三丁目5-1	2,300	○	○	×	×	×	×
かえで公園	街区公園	東根市	東根市	さくらんぼ駅前二丁目9-11	2,200	○	○	×	×	×	×
つばき公園	街区公園	東根市	東根市	中央南二丁目9-7	2,200	○	○	×	×	×	×
わかば公園	街区公園	東根市	東根市	神町北三丁目6100-3	1,400	○	○	×	×	○	×
大平公園	街区公園	東根市	東根市	大字若木字野川向23-61	1,100	○	○	×	×	○	×
縄目公園	街区公園	東根市	東根市	大字蟹沢字下縄目1863-4	2,600	○	○	×	×	○	×
一本木南公園	街区公園	東根市	東根市	一本木三丁目7059-3	1,700	○	○	×	×	○	×
若木山公園	地区公園	東根市	東根市	神町東四丁目1077-1	67,000	○	○	○	○	○	○

公園名	公園種別	管理者	所在地市区町村名	所在地	開設面積 (㎡)	園路及び広場施設		駐車場		便所施設	
						有無	バリアフリー	有無	バリアフリー	有無	バリアフリー
堂ノ前公園	地区公園	東根市	東根市	本丸北二丁目3705-2先	131,000	○	○	○	○	○	○
大森山公園	総合公園	東根市	東根市	大字東根元原方字大森北388	165,590	○	○	○	○	○	○
大森緑地公園	緩衝緑地	東根市	東根市	大字東根元東根字大森	90,600	○	○	○	○	○	○
1号緑地	都市緑地	東根市	東根市	さくらんぼ駅前二丁目15-6	300	○	○	×	×	×	×
2号緑地	都市緑地	東根市	東根市	さくらんぼ駅前三丁目4-5	300	○	○	×	×	×	×
3号緑地	都市緑地	東根市	東根市	さくらんぼ駅前三丁目1-1	300	○	○	×	×	×	×
4号緑地	都市緑地	東根市	東根市	さくらんぼ駅前一丁目8-2	300	○	○	×	×	×	×
野田公園	街区公園	東根市	東根市	大字野田藤タン564-1	4,400	○	○	×	×	○	×
みのりの樹公園	街区公園	東根市	東根市	神町北四丁目8-1	3,800	○	×	×	×	×	×
やすらぎ公園	街区公園	東根市	東根市	神町北五丁目6-1	2,900	○	○	×	×	×	×
ふれあい公園	街区公園	東根市	東根市	神町北二丁目9-1	2,820	○	○	×	×	×	×
清流カラカラ公園	街区公園	東根市	東根市	本町1407-9	540	○	×	×	×	×	×
けやき交流広場	街区公園	東根市	東根市	本町657-1	1,050	○	○	○	○	○	○
新田町緑地	都市緑地	東根市	東根市	白水一丁目9266-185	80	○	○	×	×	×	×
市民の広場	都市緑地	東根市	東根市	中央1-4-1	11,000	○	○	×	×	○	○
まなびあ公園	近隣公園	東根市	東根市	中央南一丁目7-7	9,704	○	○	○	○	○	○
大道寺児童公園	街区公園	尾花沢市	尾花沢市	北町一丁目5203番	3,500	○	×	×	×	○	×
尾花沢運動公園	運動公園	尾花沢市	尾花沢市	大字尾花沢5152番地の266	169,479	○	×	○	×	○	×
ひかり児童公園	街区公園	尾花沢市	尾花沢市	若葉町二丁目3番1	3,212	○	×	○	×	○	×
第1児童公園	街区公園	尾花沢市	尾花沢市	新町一丁目8番4	3,259	○	×	○	×	○	×
第3号公園	街区公園	尾花沢市	尾花沢市	若葉町一丁目2番5	1,820	○	×	×	×	×	×
北町公園	街区公園	南陽市	南陽市	赤湯字新田前	2,300	○	○	×	×	○	×
諏訪公園	街区公園	南陽市	南陽市	二色根字諏訪前	1,600	○	○	×	×	○	×
さわだ公園	街区公園	南陽市	南陽市	島貫字沢田	2,500	○	○	×	×	○	×
烏帽子山公園	近隣公園	南陽市	南陽市	赤湯字烏帽子石二 外	50,000	○	○	○	×	○	×
中央花公園	総合公園	南陽市	南陽市	三間通字西川原 外	99,000	○	○	○	×	○	×
向山公園	運動公園	南陽市	南陽市	宮内字中向山一 外	59,000	○	○	○	○	○	×
白竜湖公園	風致公園	南陽市	南陽市	赤湯字白竜湖 外	90,000	○	○	○	×	○	×
双松公園	風致公園	南陽市	南陽市	宮内字高日向一 外	64,000	○	×	○	×	○	×
赤湯駅西緑地	都市緑地	南陽市	南陽市	郡山字前畑	3,500	○	○	×	×	×	×
南公園	街区公園	山辺町	東村山郡山辺町	大字山辺1482番1	647	○	×	×	×	×	×
長沼公園	近隣公園	山辺町	東村山郡山辺町	緑ヶ丘4丁目1番地3	21,057	○	×	×	×	○	○
芦沢公園	街区公園	山辺町	東村山郡山辺町	大字山辺5768番地	847	○	×	×	×	×	×
中央公園	運動公園	山辺町	東村山郡山辺町	緑ヶ丘1番地	104,000	○	○	○	○	○	○
近江公園	街区公園	山辺町	東村山郡山辺町	近江6番2	2,515	○	×	×	×	○	×
天神公園	街区公園	山辺町	東村山郡山辺町	大字山辺2117番地1	2,607	○	×	×	×	○	○
近江南公園	街区公園	山辺町	東村山郡山辺町	近江21番地1	1,696	○	○	×	×	×	×
大門ふれあい公園	街区公園	山辺町	東村山郡山辺町	大字山辺4931-1先	2,570	○	○	○	○	○	○
緑ヶ丘2号公園	街区公園	山辺町	東村山郡山辺町	緑ヶ丘5丁目5番地1	1,470	○	○	×	×	×	×
緑ヶ丘1号公園	街区公園	山辺町	東村山郡山辺町	緑ヶ丘3丁目1番地15	1,928	○	○	×	×	×	×
緑ヶ丘3号公園	街区公園	山辺町	東村山郡山辺町	緑ヶ丘6丁目7番地14	1,636	○	○	×	×	×	×
最上川中山緑地	都市緑地	中山町	東村山郡中山町	大字長崎	121,100	○	○	×	×	○	×
お達磨の桜公園	街区公園	中山町	東村山郡中山町	大字達磨寺字達磨2580-1	5,782	○	○	○	×	○	○
あおば公園	街区公園	中山町	東村山郡中山町	あおば25	2,000	○	○	×	×	○	○
新町公園	街区公園	中山町	東村山郡中山町	大字長崎字新町251-1	2,292	○	○	×	×	×	×
まちなか公園	街区公園	河北町	西村山郡河北町	谷地甲170番地2	1,532	○	○	×	×	○	○
田中公園	街区公園	河北町	西村山郡河北町	谷地中央一丁目2番地4	1,496	○	×	×	×	○	×
若葉公園	街区公園	河北町	西村山郡河北町	谷地中央五丁目6番地1	1,497	○	×	×	×	○	×
所岡中部公園	街区公園	河北町	西村山郡河北町	谷地所岡二丁目4番地1	2,472	○	×	×	×	○	×
所岡東公園	街区公園	河北町	西村山郡河北町	谷地所岡二丁目14番地7	1,498	○	×	×	×	○	×
荒町東公園	街区公園	河北町	西村山郡河北町	谷地荒町東二丁目12番地1	4,958	○	○	○	×	○	○
ほこえ公園	街区公園	河北町	西村山郡河北町	谷地荒町東二丁目8番地2	1,126	○	○	○	×	×	×
あさひ公園	街区公園	河北町	西村山郡河北町	谷地荒町東二丁目22番地4	1,488	○	×	○	×	○	×
ひな市北公園	街区公園	河北町	西村山郡河北町	谷地ひな市三丁目5番地7	2,100	○	×	×	×	×	×
ひな市南公園	街区公園	河北町	西村山郡河北町	谷地ひな市四丁目4番地4	2,500	○	×	×	×	×	×
ひなの広場	街区公園	河北町	西村山郡河北町	谷地ひな市二丁目9番地2	7,450	○	○	○	○	○	○
溝延城址公園	街区公園	河北町	西村山郡河北町	大字溝延字本丸15番地	1,738	○	×	○	×	○	×
溝延本丸公園	街区公園	河北町	西村山郡河北町	大字溝延字本丸22番地	1,587	○	×	○	×	×	×
健康の森公園	近隣公園	河北町	西村山郡河北町	谷地字月山堂1136番地4	10,354	○	○	○	○	○	○
河北公園	近隣公園	河北町	西村山郡河北町	谷地戊81番地	7,275	○	×	○	×	○	○
河北中央公園	地区公園	河北町	西村山郡河北町	谷地中央三丁目15番地1	49,502	○	×	○	○	○	○
最上川グリーンパーク	都市緑地	河北町	西村山郡河北町	谷地字山王木1442番1	359,479	○	○	○	×	×	×
谷地工業団地緑地	都市緑地	河北町	西村山郡河北町	谷地字真木266番地の9	6,665	○	○	○	×	○	○
下沢畑公園	街区公園	河北町	西村山郡河北町	谷地字沢畑750番地4	1,447	○	○	○	×	○	○
ひなの湯東公園	街区公園	河北町	西村山郡河北町	谷地字下野木192番地	4,390	○	○	○	○	○	○
いきいき広場	街区公園	河北町	西村山郡河北町	谷地字月山堂1136番地2	9,459	○	○	×	×	×	×
町民緑地	都市緑地	西川町	西村山郡西川町	大字海味510	1,900	○	○	○	○	×	×
睦合公園	近隣公園	西川町	西村山郡西川町	大字睦合字台	22,451	○	○	○	○	○	○
西川河川公園	都市緑地	西川町	西村山郡西川町	大字海味及び吉川地内	155,450	○	○	○	○	○	○
緑が丘公園	地区公園	朝日町	西村山郡朝日町	大字宮宿345-1	31,711	○	○	○	×	○	○
緑町公園	街区公園	朝日町	西村山郡朝日町	大字新宿972-1	1,051	×	×	×	×	×	×
小漆川公園	街区公園	大江町	西村山郡大江町	大字本郷丁373-4	1,842	○	×	×	×	○	×
西原公園	街区公園	大江町	西村山郡大江町	大字藤田579-3	1,564	○	×	×	×	○	×
美郷公園	街区公園	大江町	西村山郡大江町	大字本郷341-61	1,104	○	×	×	×	×	×
みなみ公園	街区公園	大江町	西村山郡大江町	大字本郷己121-32	1,234	○	×	○	×	○	○
柏陵公園	街区公園	大江町	西村山郡大江町	大字藤田914-65	768	○	×	×	×	×	×
下モ原公園	街区公園	大江町	西村山郡大江町	大字本郷丁186-9	388	○	×	×	×	×	×
森ノ宮公園	近隣公園	大江町	西村山郡大江町	大字本郷己914-1外	13,200	○	×	○	○	○	×
左沢中央通り公園	街区公園	大江町	西村山郡大江町	大字左沢363	161	○	×	×	×	×	×
藤田東公園	街区公園	大江町	西村山郡大江町	大字藤田83-6	239	○	×	×	×	×	×
大石田公園	街区公園	大石田町	北村山郡大石田町	大字大石田字上ノ原乙629-1	2,900	○	×	×	×	×	×
下河原公園	都市緑地	大石田町	北村山郡大石田町	大字横山地内	65,814	○	×	×	×	○	×
樋ノ口公園	街区公園	大石田町	北村山郡大石田町	緑町38	1,000	○	×	×	×	×	×
桂桜公園	近隣公園	大石田町	北村山郡大石田町	緑町28	4,168	○	×	○	×	○	×
八幡児童公園	街区公園	金山町	最上郡金山町	大字金山字金山町	4,200	○	×	×	×	○	×
大柳児童公園	街区公園	金山町	最上郡金山町	大字金山字大柳	2,100	○	×	×	×	○	×
羽場児童公園	街区公園	金山町	最上郡金山町	大字金山字羽場	2,900	○	×	×	×	○	×
金山川河川公園	地区公園	金山町	最上郡金山町	大字金山字久保	34,400	○	×	×	×	○	×
大堰公園	街区公園	金山町	最上郡金山町	大字金山字北ノ沢	2,552	○	○	×	×	○	○
金山町街並み交流広場	街区公園	金山町	最上郡金山町	大字金山	1,301	○	×	×	×	×	×
最上西公園	総合公園	最上町	最上郡最上町	大字大堀1630-1	155,000	○	○	○	○	○	○
真室川公園	総合公園	真室川町	最上郡真室川町	大字木ノ下字片淵山1125-1	158,000	○	×	○	×	○	○
真室川町総合運動公園	運動公園	真室川町	最上郡真室川町	大字新町字塩野945	153,000	○	○	○	○	○	○
御入水公園	街区公園	高島町	東置賜郡高島町	大字安久津2313番地先	3,358	○	×	×	×	○	×
中央公園	総合公園	高島町	東置賜郡高島町	大字高島1210番地先	129,113	○	×	○	×	○	×
最上川河川敷糠野目緑地	都市緑地	高島町	東置賜郡高島町	大字糠野目2358-7番地先	25,710	○	×	○	×	○	×
町民センター緑地	都市緑地	高島町	東置賜郡高島町	大字高島436番地先	7,530	○	×	×	×	○	×
まほろばの緑道	都市緑地	高島町	東置賜郡高島町	大字高島2412番地先	76,393	○	×	○	×	○	×
置賜公園	総合公園	川西町	東置賜郡川西町	大字上小松5096番地外	90,000	○	×	×	×	○	○
川西ダリア園	総合公園	川西町	東置賜郡川西町	大字上小松5095番地11外	54,000	○	○	○	○	○	○
諏訪公園	運動公園	川西町	東置賜郡川西町	大字上小松3782番地外	63,200	×	×	×	×	×	×
川西町総合運動公園	運動公園	川西町	東置賜郡川西町	大字中小松2240番地1外	87,400	×	×	○	×	○	○
蓬田緑地公園	近隣公園	川西町	東置賜郡川西町	大字上小松3661番地15外	4,400	×	×	○	×	○	×

公園名	公園種別	管理者	所在地市区町村名	所在地	開設面積 (㎡)	園路及び広場施設		駐車場		便所施設	
						有無	バリアフリー	有無	バリアフリー	有無	バリアフリー
諏訪第二公園	近隣公園	川西町	東置賜郡川西町	大字上小松3854番地3外	4,600	×	×	×	×	×	×
駅前公園	街区公園	小国町	西置賜郡小国町	岩井沢	600	○	×	×	×	×	×
小坂町中央公園	街区公園	小国町	西置賜郡小国町	小国小坂町2-30	2,300	○	○	×	×	○	×
合向山公園	街区公園	小国町	西置賜郡小国町	小国小坂町3-74-2	2,600	○	×	×	×	○	×
栄町公園	街区公園	小国町	西置賜郡小国町	栄町84	1,000	○	○	×	×	×	×
兵庫館公園	街区公園	小国町	西置賜郡小国町	兵庫館三丁目1-3	4,000	○	○	○	×	○	×
東原公園	街区公園	小国町	西置賜郡小国町	東原14-1	2,300	○	○	×	×	○	×
小国総合スポーツ公園	運動公園	小国町	西置賜郡小国町	小国町509	107,000	○	○	○	×	○	×
神明山公園	風致公園	小国町	西置賜郡小国町	小国小坂町808-2	130,000	○	×	○	×	○	×
二の宮公園	近隣公園	小国町	西置賜郡小国町	岩井沢	31,005	○	×	○	○	○	×
中丸公園	総合公園	白鷹町	西置賜郡白鷹町	鮎貝1593-2	109,284	○	×	○	×	○	×
琴平公園	街区公園	白鷹町	西置賜郡白鷹町	荒砥乙762-1	2,241	○	×	○	×	○	×
石倉フレンドリーパーク	街区公園	白鷹町	西置賜郡白鷹町	荒砥乙1175-1	10,395	○	○	○	○	×	×
白鷹ニュータウン公園	近隣公園	白鷹町	西置賜郡白鷹町	十王5540-1	31,400	○	×	×	×	×	×
八乙女ポケットパーク	街区公園	白鷹町	西置賜郡白鷹町	荒砥甲1079-1	302	○	×	×	×	×	×
めぐりや健康公園	近隣公園	白鷹町	西置賜郡白鷹町	荒砥甲645-1	10,112	○	×	○	×	○	×
宮の前交流広場	街区公園	白鷹町	西置賜郡白鷹町	鮎貝地内	1,785	○	×	×	×	×	×
四季の郷交流広場	街区公園	白鷹町	西置賜郡白鷹町	鮎貝地内	1,500	×	×	○	×	×	×
対馬公園	街区公園	三川町	東田川郡三川町	大字押切新田字対馬360-1	2,481	×	×	×	×	×	×
袖東公園	近隣公園	三川町	東田川郡三川町	大字横山字袖東6-1	8,926	○	×	×	×	×	×
八幡公園	近隣公園	庄内町	東田川郡庄内町	庄内町余目字大塚	15,300	○	○	○	×	○	○
遊ぼっと	総合公園	遊佐町	飽海郡遊佐町	菅里字菅野54-1	273,448	○	×	○	×	○	○
吹浦児童公園	街区公園	遊佐町	飽海郡遊佐町	吹浦字苗代65-1	3,209	○	×	×	×	○	○
白木児童公園	街区公園	遊佐町	飽海郡遊佐町	比子字白木23-60	1,273	○	×	×	×	○	×
ふれあい広場	街区公園	遊佐町	飽海郡遊佐町	小原田字御所ノ馬場45	7,541	○	×	×	×	×	×
遊佐中央公園	街区公園	遊佐町	飽海郡遊佐町	遊佐字広表	4,530	○	×	○	○	○	○

港 湾 及 び 漁 港 一 覧

1 港湾

番号	港湾名	種別	管理者	所在地
1	酒 田	重要港湾	山形県	酒田市
2	加 茂	地方港湾	山形県	鶴岡市
3	鼠ヶ関	地方港湾	山形県	鶴岡市

2 漁港

番号	漁港名	種別	所在地	管理者	指定年月日
1	女 鹿	1	飽海郡遊佐町吹浦	遊佐町	S29. 10. 30
2	吹 浦	1	飽海郡遊佐町吹浦	山形県	S26. 7. 10
3	油 戸	1	鶴岡市油戸	鶴岡市	S26. 11. 14
4	三 瀬	1	鶴岡市三瀬	鶴岡市	S27. 12. 29
5	小波渡	1	鶴岡市小波渡	山形県	S27. 12. 29
6	鈴	1	鶴岡市五十川	鶴岡市	S27. 12. 29
7	暮 坪	1	鶴岡市温海	鶴岡市	S26. 11. 14
8	米 子	1	鶴岡市温海	山形県	S26. 11. 14
9	温 福	1	鶴岡市温海	鶴岡市	S26. 11. 14
10	大岩川	1	鶴岡市大岩川	鶴岡市	S27. 12. 29
11	小岩川	1	鶴岡市小岩川	鶴岡市	S26. 7. 10
12	早 田	1	鶴岡市早田	鶴岡市	S27. 6. 23
13	由 良	2	鶴岡市由良	山形県	S26. 7. 10
14	堅 苔 沢	2	鶴岡市堅苔沢	山形県	S26. 11. 14
15	飛 島	4	酒田市飛島	山形県	S26. 7. 10

国・県文化財一覽（建造物関係）

1 国宝

番号	名称	員数	所有者(管理団体)	所在の場所
1	羽黒山五重塔	1基	月山神社出羽神社湯殿山神社	鶴岡市羽黒町大字手向字羽黒山33の内

2 重要文化財

番号	名称	員数	所有者(管理団体)	所在の場所
1	立石寺中堂（根本中堂）	1棟	立石寺	山形市大字山寺4456-1
2	立石寺三重小塔	1基	立石寺	山形市大字山寺4456-1
3	鳥居	1基	小立財産区 (山形市)	山形市鳥居ヶ丘9
4	八幡神社鳥居	1基	八幡神社	山形市蔵王成沢字館山65
5	旧松應寺観音堂	1棟	金峰聡和	山形市蔵王半郷字松尾山
6	旧済生館本館	1棟	山形市	山形市霞城町1-1
7	旧山形師範学校本館	1棟	山形県	山形市緑町二丁目2-8
8	山形県旧県庁舎及び 県会議事堂	2棟	山形県	山形市旅籠町三丁目4-51
9	若松寺観音堂	1棟	若松寺	天童市大字山元2205-1
10	本山慈恩寺本堂	1棟	本山慈恩寺	寒河江市大字慈恩寺31
11	旧尾形家住宅	1棟	上山市	上山市下生居170
12	月山神社, 出羽神社, 湯殿山神社, 撰社月山出羽湯殿山三神社社殿 (旧日月寺本堂)	1棟	月山神社出羽神社湯殿山神社	西村山郡西川町大字岩根沢字上ノ平95-3
13	佐竹家住宅	1棟	佐竹信一	西村山郡朝日町大字常盤い91
14	旧矢作家住宅	1棟	新庄市	新庄市大字泉田字往環東460
15	八幡神社本殿附棟札1枚 拝殿 附棟札1枚 附棟札6枚	2棟	鳥越八幡神社	新庄市大字鳥越字駒場
16	旧有路家住宅	1棟	最上町	最上郡最上町大字堺田59-3
17	旧米沢高等工業学校本館	1棟	国立大学法人山形大学	米沢市城南四丁目3-16
18	観音寺観音堂	1棟	観音寺	西置賜郡白鷹町大字深山3315-1
19	羽黒山正善院黄金堂	1棟	羽黒山正善院	鶴岡市羽黒町大字手向字手向231
20	羽黒山三神合祭殿及び鐘楼	2棟	月山神社出羽神社湯殿山神社	鶴岡市羽黒町手向字羽黒山33-21
21	水上八幡神社本殿	1棟	水上八幡神社	鶴岡市水沢字楯ノ下1
22	旧西田川郡役所	1棟	(公財)致道博物館	鶴岡市家中新町10-18
23	旧鶴岡警察署庁舎	1棟	(公財)致道博物館	鶴岡市家中新町10-18
24	旧渋谷家住宅	1棟	(公財)致道博物館	鶴岡市家中新町10-18
25	鶴岡市カトリック教会天主堂	1棟	カトリック新潟教区	鶴岡市馬場町7-40
26	旧風間家住宅	5棟	(公財)克念社	鶴岡市馬場町1-15
27	金峯神社本殿	1棟	金峯神社	鶴岡市青龍寺字金峯1
28	旧青山家住宅	4棟	遊佐町	飽海郡遊佐町比子字青塚155
29	旧柏倉家住宅	8棟	中山町	東村山郡中山町大字岡8

3 県指定有形文化財

番号	名称	員数	所有者(管理団体)	所在の場所
1	旧山形師範学校講堂	1棟	山形県	山形市緑町二丁目2-7
2	専称寺鐘楼	1棟	専称寺	山形市緑町三丁目7-67
3	宝光院本堂	1棟	宝光院	山形市八日町二丁目1-56
4	立石寺納経堂	1棟	立石寺	山形市大字山寺4456-1
5	石行寺観音堂	1棟	石行寺	山形市大字岩波126-1
6	石鳥居	1基	天童市高掬財産区	天童市大字高掬北字鳥居3018
7	旧東村山郡役所	1棟	天童市	天童市五日町二丁目4-8
8	本山慈恩寺山門	1棟	本山慈恩寺	寒河江市大字慈恩寺31
9	本山慈恩寺三重塔	1棟	本山慈恩寺	寒河江市大字慈恩寺31
10	熊野神社本殿	1棟	熊野神社	寒河江市大字慈恩寺字田沢3
11	宝蔵院表門 附慶長十八年祈禱札	1棟	宝蔵院	寒河江市大字慈恩寺32
12	旧西村山郡役所	1棟	寒河江市	寒河江市大字寒河江字長岡丙2707
13	旧西村山郡会議事堂	1棟	寒河江市	寒河江市大字寒河江字長岡丙2707
14	旧丹野家住宅	1棟	上山市	上山市檜下字乗馬場1759-1
15	石鳥居	1基	村山市	村山市楯岡笛田三丁目3-11の北側道路敷
16	旧吉田家住宅	1棟	山辺町	東村山郡山辺町大字畑谷字前田17ほか
17	溝延八幡神社本殿	1棟	溝延八幡神社	西村山郡河北町大字溝延字八幡小路5864
18	旧西五百川小学校三中分校	1棟	朝日町	西村山郡朝日町大字三中字八ツ沼甲232
19	天満神社本殿・拝殿	2棟	天満神社	新庄市堀端
20	熊野神社拝殿	1棟	熊野神社	南陽市宮内3707-1
21	二の宮神社本殿	1棟	熊野神社	南陽市宮内3707-1
22	土社神社本殿	1棟	熊野神社	南陽市宮内3707-1
23	嘉慶三年石造六面幢	1基	諏訪神社(桜木町3区、4区管理)	南陽市三間通199-4
24	旧丸大扇屋	7棟	長井市	長井市十日町一丁目11-7
25	石鳥居	1基	高房神社	東置賜郡高島町大字元和田元北和田字堂山1127-1
26	八幡神社本殿	1棟	八幡神社	東置賜郡高島町大字安久津字八幡山3
27	八幡神社三重塔	1基	八幡神社	東置賜郡高島町大字安久津字八幡山3
28	八幡神社舞楽殿	1棟	八幡神社	東置賜郡高島町大字安久津字八幡山3
29	八幡神社本殿	1棟	八幡神社	東置賜郡川西町洲島字新町3
30	鮎貝八幡宮本殿	1棟	鮎貝八幡宮	西置賜郡白鷹町大字鮎貝字桜館3303
31	層塔	1基	常光寺	西置賜郡白鷹町大字鮎貝2413
32	天養寺観音堂	1棟	天養寺(飯豊町)	西置賜郡飯豊町大字中字虎吉沢1956-22
33	大日坊仁王門	1棟	湯殿山総本寺大綱大日坊	鶴岡市大綱
34	旧東田川郡役所 及び郡会議事堂	2棟	鶴岡市	鶴岡市字山ノ前99
35	旧遠藤家住宅	1棟	鶴岡市	鶴岡市田麦俣字七ツ滝139
36	五輪塔	3基	斎藤秀市	鶴岡市田川字西山50
37	五輪塔	2基	極楽寺	鶴岡市加茂字加茂251
38	宝篋印塔	3基	極楽寺	鶴岡市加茂字加茂251
39	石鳥居	1基	相尾神社	鶴岡市馬町字宮ノ腰169
40	旧酒田灯台	1基	酒田市	酒田市南新町(日和山公園内)
41	本間家本邸附長屋門	1棟	本間光信	酒田市二番町7-12
42	庄内松山城大手門	1棟	酒田市	酒田市字新屋敷36-2
43	石造九重層塔	1基	永泉寺	飽海郡遊佐町直世字仲道3
44	鳥海月山両所宮随神門	1棟	鳥海月山両所宮	山形市宮町三丁目8番41号
45	安国寺楼門	1棟	安国寺	山辺町大字大寺518番地
46	富山馬頭観音堂 附宮殿一基、棟札八枚	1棟	東善院	最上町富沢1378
47	笹野観音堂1棟 附棟札4枚 千手千眼遷座法要木札1枚 普請関係資料8冊	1棟	幸徳院	米沢市笹野本町5679-1

指 定 文 化 財 種 目 別 件 数 表

R5. 8. 7現在

種別	指定別 区分	国 指 定		県 指 定	計
		国 宝	重 文		
有 形 文 化 財	建 造 物	1	29	47	77
	絵 画	1	7	78	86
	彫 刻		11	73	84
	工 芸 品	2	30	100	132
	書 跡		4	29	33
	典 籍			12	12
	古 文 書	1	7	3	11
	歴 史 資 料		2	31	33
	考 古 資 料	1	6	21	28
	計	6	96	394	496
無 形 文 化 財		1		3	4
有 形 民 俗 文 化 財		10		7	17
無 形 民 俗 文 化 財		6		22	28
特 別 天 然 記 念 物		3			3
記 念 物	史 跡	30		31	61
	名 勝	8		2	10
	名 勝 史 跡	1			1
	天 然 記 念 物	13		67	80
	計	52		100	152
合 計		174		526	700