

# 消 防 年 報

(平成 1 9 年度刊行)



## はじめに

昭和23年に消防組織法が施行され、市町村消防を原則とする我が国の自治体消防制度が誕生してから、60周年を迎えました。

これまで、県内の消防防災体制は、数多くの消防防災関係者のたゆまぬ御尽力により、組織・人員の強化、施設・設備の充実、技術の向上が図られてきました。その結果、県民からの厚い信頼が寄せられるとともに、生活の基盤となる「安全・安心」の確保に極めて大きな役割を果たし、今日に至っています。

国は、災害、事故の多様化・大規模化、住民ニーズの変化など、消防を取り巻く環境に対応し、住民のニーズの向上と消防体制を強化するには、消防の広域化を図る必要があるとして、平成18年6月に消防組織法を改正しました。

これを受け、県では、県民の安全・安心の観点、住民へのサービス向上、消防体制の強化等を図るため、この3月に「山形県消防広域化推進計画」の策定をしております。

平成19年は、3月に能登半島地震、7月には新潟県中越沖地震などの大規模な災害が発生し、被災地に大きな被害をもたらしました。

このような大規模災害に対応できる消防力の強化や、また、予防消防の充実と違反是正の推進、救急業務の高度化推進、防火防災思想の普及そして自主防災組織を始めとした防災体制の拡充等の施策を図るため、今後とも関係機関との連携を密にしながら、県民の生命と財産を守るため、安全・安心な生活を支える環境づくりに務めてまいりますので、皆様のより一層の御指導、御協力をお願いいたします。

この年報は、県内の市町村・消防本部等からの報告に基づいて、平成19年4月1日現在における県内の消防体制及び平成18年中の火災、危険物・予防、救急・救助等の実態についてまとめたものです。関係者はもとより各方面で広く活用され、消防防災行政の推進に寄与することができれば幸いです。

平成20年3月

山形県総務部危機管理室

総合防災課長 佐藤和雄

# 目 次

## 第1章 消防の部

利用にあたって	1
消防の概況	2
第1表 消防本部・署所及び消防団の現況	10
第2表 階級別消防職員数	12
第3表 年齢別消防吏員数	12
第4表 年齢別及び階級別消防吏員数	14
第5表 在職年数別消防吏員数	15
第6表 階級別消防団員数	16
第7表 年齢別消防団員数	18
第8表 在職年数別消防団員数	20
第9表 消防団員の職業構成及び就業形態	22
第10表 消防団員の退職・新任状況	24
第11表 消防吏員の公務による死傷者数	26
第12表 消防団員の公務による死傷者数	27
第13表 消防ポンプ自動車等現有数（消防本部等）	28
第14表 消防ポンプ自動車等現有数（消防団）	34
第15表 消防水利の現況	36
第16表 無線通信施設の現況	38
第17表 火災通報施設等の現況	39
第18表 消防本部署の出動状況（出動回数）	40
第19表 消防本部署の出動状況（出動延人員）	40
第20表 消防団の出動状況（出動回数）	42
第21表 消防団の出動状況（出動延人員）	44
第22表 少年消防クラブの現況	46
第23表 幼年消防クラブの現況	48
第24表 婦人防火クラブの現況	50
第25表 平成17年度市町村消防費性質別歳出決算額	52

## 第2章 火災の部

利用にあたって	57
火災の概況	59
第1表 平成18年中の火災発生状況	65
第2表 火災種別・原因別発生件数	66
第3表 月別火災発生状況	68

第4表	市町村別火災発生状況	70
第5表	市町村別月別火災件数及び損害額	72
第6表	全火災の総合出火原因別件数（月別出火件数）	74
第7表	建物火災の発火源別及び出火原因別火元建物用途別出火件数	76
第8表	平成18年・火災による死者の一覧表	78
第9表	平成18年中の主な火災	80
第10表	建物火災の覚知方法別出火件数及び焼損面積	82

### 第3章 危険物・予防の部

	利用にあたって	83
	危険物の概況	84
	予防の概況	86
第1表	危険物製造所等設置状況（完成検査済証交付施設）	88
第2表	危険物製造所等設置状況（数量別及び種別）	89
第3表	危険物施設別立入検査実施数	90
第4表	危険物施設事故発生状況	90
第5表	平成18年度危険物取扱者試験実施状況	91
第6表	平成18年度危険物取扱者免状交付等状況	91
第7表	平成18年度危険物取扱者保安講習実施状況	92
第8表	防火対象物の状況（その1）	94
第9表	防火対象物の状況（その2）	96
第10表	防火管理実施状況	98
第11表	消防用設備等の設置状況（主なもの）及び点検報告状況	100
第12表	防火対象物定期点検報告制度実施状況	102
第13表	平成18年度消防設備士試験実施状況	103
第14表	平成18年度危険物取扱者免状交付等状況	103
第15表	平成18年度消防設備士法定講習実施状況	103

### 第4章 救急業務の部

	利用にあたって	105
	救急の概況	107
第1表	救急体制等	110
第2表	医療機関数	110
第3表	救急出場件数及び搬送人員	112
第4表	時間帯別救急出場件数及び搬送人員	112
第5表	医療機関別搬送人員	114

第6表	事故種別医療機関別搬送人員	116
第7表	年齢別搬送人員	124
第8表	傷病程度別搬送人員	128
第9表	救急隊員の行なった応急処置件数	130
第10表	現場到着所要時間別出場件数	132
第11表	収容所要時間別搬送人員	134
第12表	不搬送理由別不搬送件数	136
第13表	転送回数別搬送人員	136
第14表	転送者の収容所要時間別搬送人員	137
第15表	医師の現場出場件数	137
第16表	曜日別月別救急出場件数及び搬送人員	138
第17表	事故種別不搬送理由別不搬送件数	140
第18表	傷病程度別転送回数別搬送人員	140
第19表	転送者の収容医療機関別搬送人員	141
第20表	転送理由別件数	141
第21表	救急医療情報システム等	142
第22表	応急手当普及啓発活動状況	144
第23表	高速自動車道路における救急体制等	146

## 第5章 救助業務の部

	利用にあたって	149
	救助の概況	149
第1表	救助体制等	150
第2表	救助活動用機械器具等の保有状況	152
第3表	事故種別救助活動状況	154
第4表	事故種別活動人員	154
第5表	事故種別活動車両等台数	155
第6表	事故種別他機関活動件数	155
第7表	事故種別発生場所別活動件数	156
第8表	事故種別発生場所別救助人員	156
第9表	救急隊員の訓練実施状況	157

## 第6章 消防防災航空隊の活動状況

第1表	消防防災ヘリコプター運航状況	159
第2表	消防防災ヘリコプター運航実績の推移	160

# 山形県内消防本部位位置図(平成19年4月1日現在)

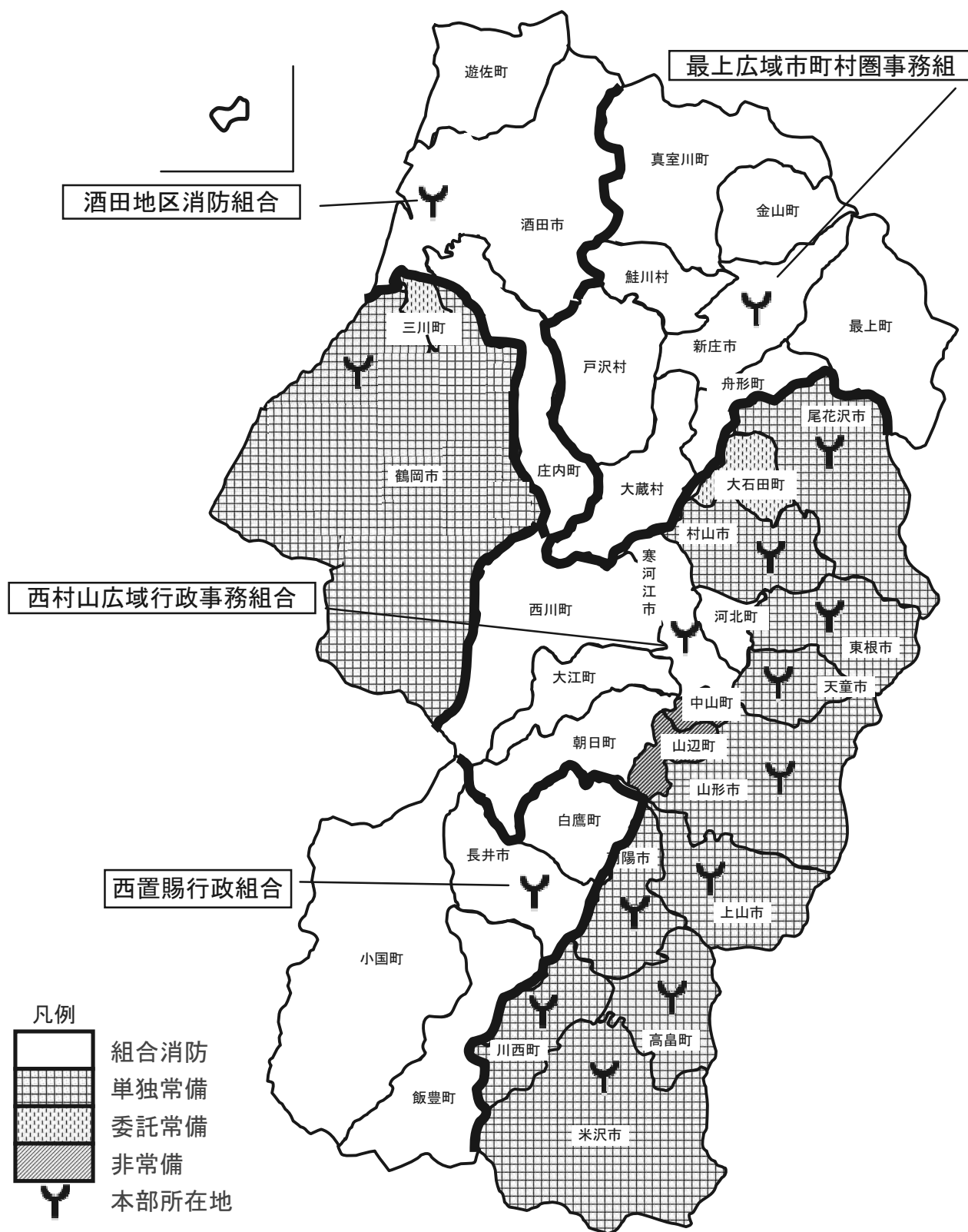



# 第 1 章

## 消 防 の 部



## 利用にあたって

この統計は、総務省消防庁の行なった平成19年度消防防災現況調査をもとに各表の表示時点又は期間中の各市町村の現況を集計したものです。

なお、平成19年4月1日より、鶴岡地区消防事務組合の構成団体である鶴岡市は、単独で鶴岡市消防本部を設置し、もう一つの構成団体である三川町は、鶴岡市消防本部に業務委託しています。この統計は、平成19年4月1日現在の状況と、平成18年中の活動データによるものですが、管轄区域が同じことから、消防機関名の表記を「鶴岡市消防本部」に統一しています。

### 第1表関係

面積は国土地理院の平成19年10月1日現在公表（全国都道府県市町村別面積調）のもので、人口、世帯数は、統計企画課の平成19年4月1日現在（山形県の人口と世帯数）による。

### 第6表関係

消防庁の定める「消防団員の階級準則」にない副部長等は、直近下位の階級に含めている。

### 第11、12表関係

負傷者とは、1週間以上の治療を要した者をいう。

### 第15表関係

現有数は、消防法第21条に基づき消防水利として指定しているもので、消防上可能なもののみである。

### 第17表関係

消防電話とは、消防機関相互を結ぶ消防業務専用の有線電話をいい、加入電話とは、消防機関が有する一般加入電話（内線電話を除く）をいう。

### 第18～21表関係

出動回数は、1指令1回とするが、延8時間以上に渡る出動は、8時間毎1回換算としている。出動延人員も出動回数に応じた換算が行なわれている。

「救助活動」には、搜索出動に伴う救助活動、誤報等による出動は含まない。

### 第22表関係

少年消防クラブとは、防火思想の普及徹底を図ることを目的として、10歳（小学5年生）以上15歳以下を対象に結成されたクラブで、指導者には、消防職団員を含まない。

### 第23表関係

幼年消防クラブとは、防火思想の普及徹底を図ることを目的として、10歳（小学4年生）未満を対象に結成されたクラブで、指導者には、消防職団員を含まない。

### 第24表関係

婦人防火クラブとは、その名称にかかわらず、火災予防思想の普及及び初期消火のための活動を行なう婦人の組織（中学生以下の年少者の組織を除く）をいう。

#### 第 25 表関係

「人件費」は、消防費に係る一切の人件費であり、「物件費」には、消費的性質の経費で消防団員の出勤手当や1件100万円未満の備品購入費も含まれる。「補助費等」には、報償費、負担金、補助金等のほか、県消防補償等組合の掛金も含まれる。又、上記各項目は、総務省自治財政局「平成17年度地方財政状況調査」の各性質別項目と一致する。

## 消防の概況

### 1 消防組織

#### (1) 消防機関

平成19年4月1日現在における市町村の消防機関は、下表のとおりである（第1表参照）。

また、消防職員（吏員）及び消防団員数に係る過去10年間の推移は次のとおりである。

市町村の消防機関の現況

		平成19年 4月1日現在 (A)	平成18年 4月1日現在 (B)	増 減		
				(A) - (B)	{ (A) - (B) } ×100/(B)	
常 備 消 防	消防本部計	15	15	0	0	
	内 訳	市	9	8	0	0
		町・村	2	2	0	0
		一部事務組合	4	5	0	0
	消防署	15	15	0	0	
	出張所	44	46	-2	-4.35	
	職員数	1,491	1,488	3	0.20	
うち消防吏員数	1,479	1,474	5	0.34		
非 常 備 消 防	消防団	43	43	0	0	
	分団	338	338	0	0	
	団員数	26,656	26,759	-103	-0.38	

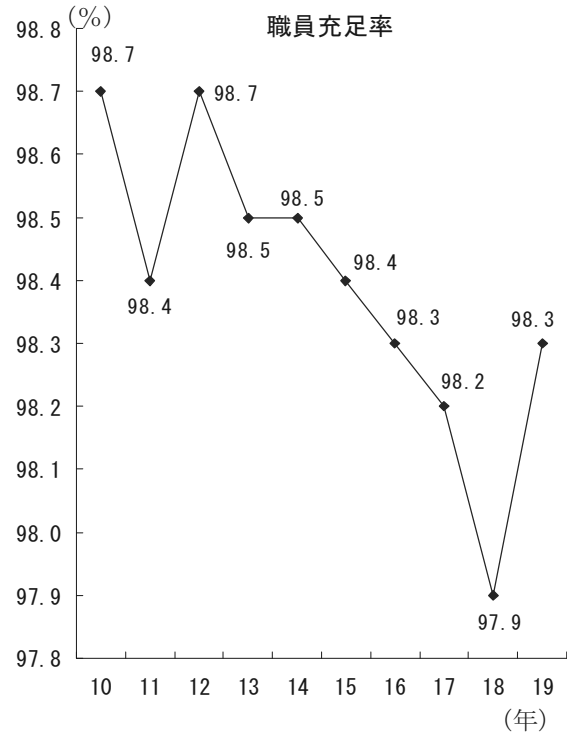
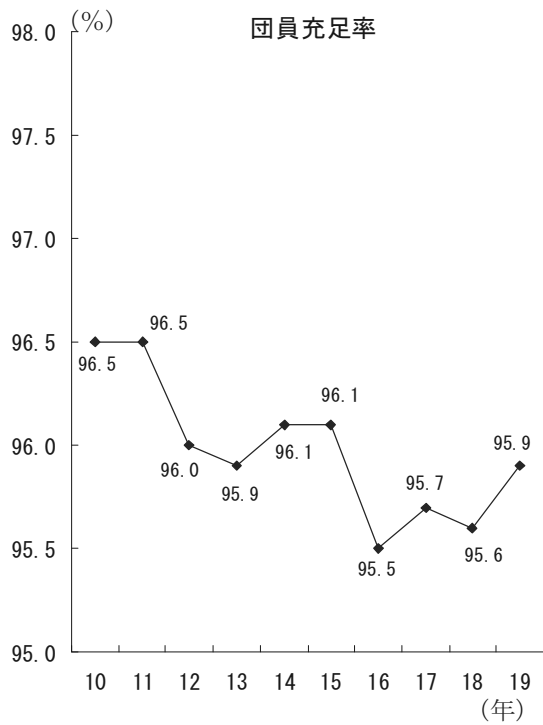
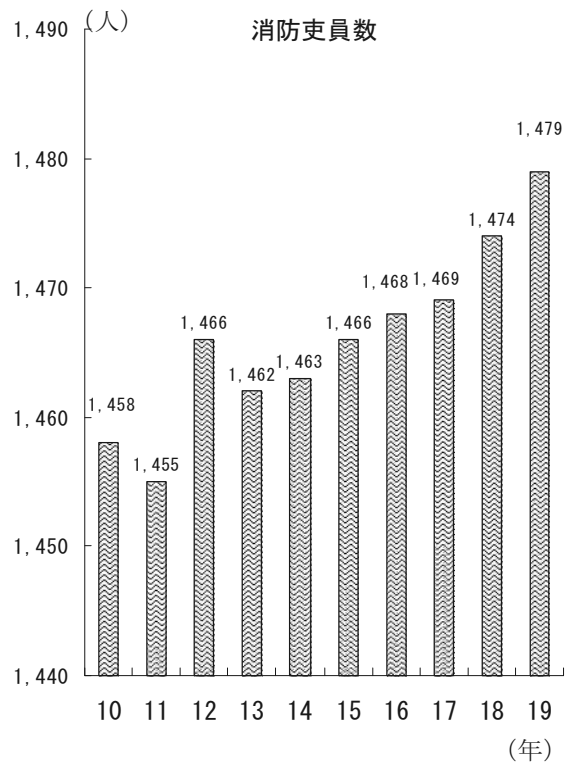
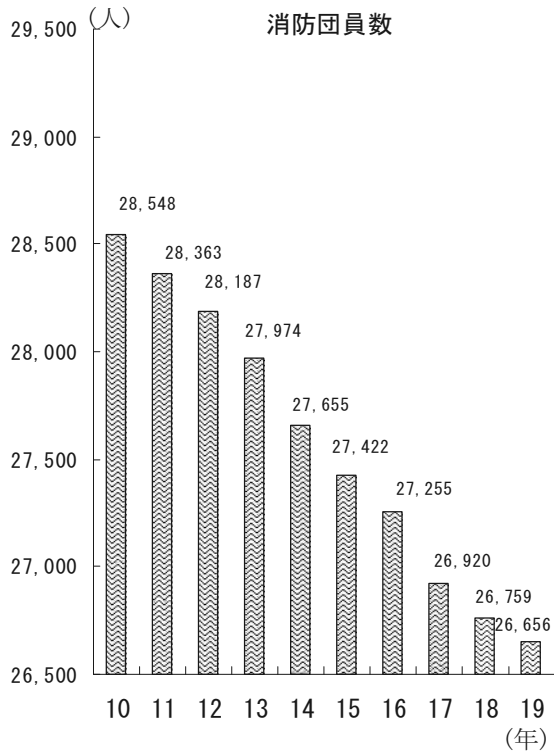

(2) 消防職員数と消防吏員の年齢構成

消防職員の条例定員に対する充足率は、99.1%で概ね充足している。また、職員吏員の年齢構成を見ると、50歳台の者が624人と全体の42.2%を占めており、大きな偏りが見られる。年齢構成は次図のとおりである（第2・3表参照）。

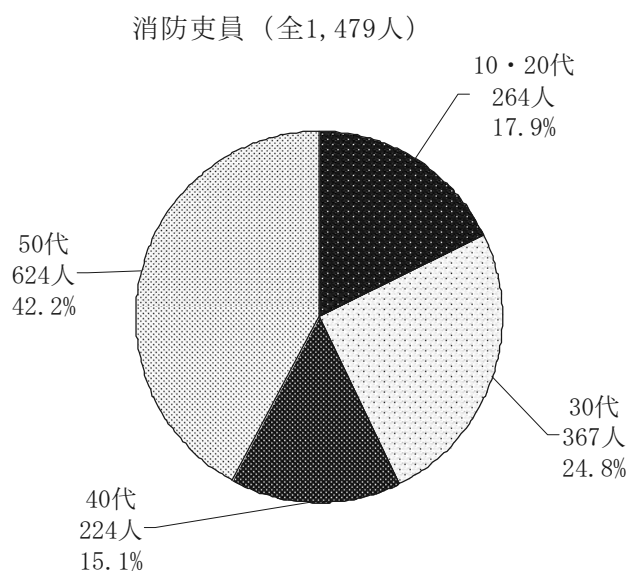

(3) 消防団員数と年齢構成

団員は減少の傾向にある。条例定員に対する充足率は95.5%になっている。年齢構成は次図のとおり（第6・7表参照）。

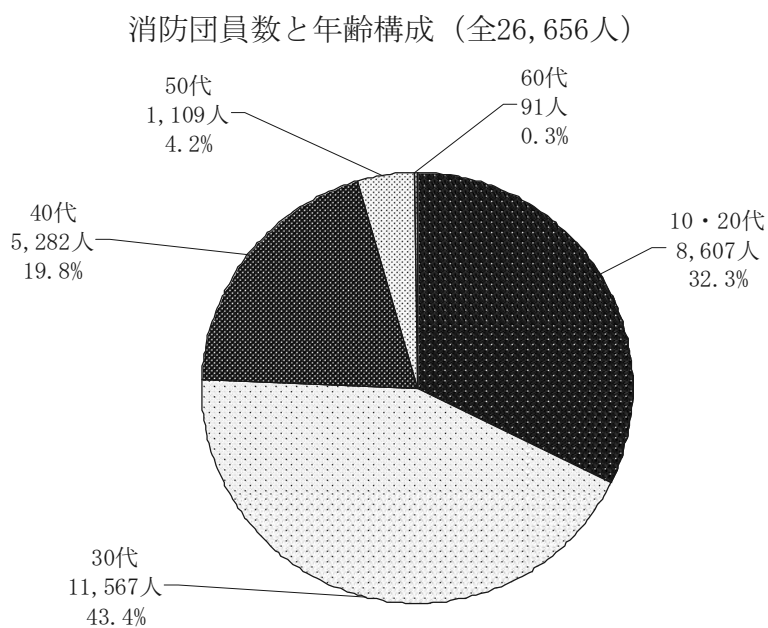

(4) 消防団員の就業形態

被用者が約8割と、サラリーマン化が進んでいる。形態は次図の通り(第9表参照)。

消防団員の就業形態 (全26,656人)

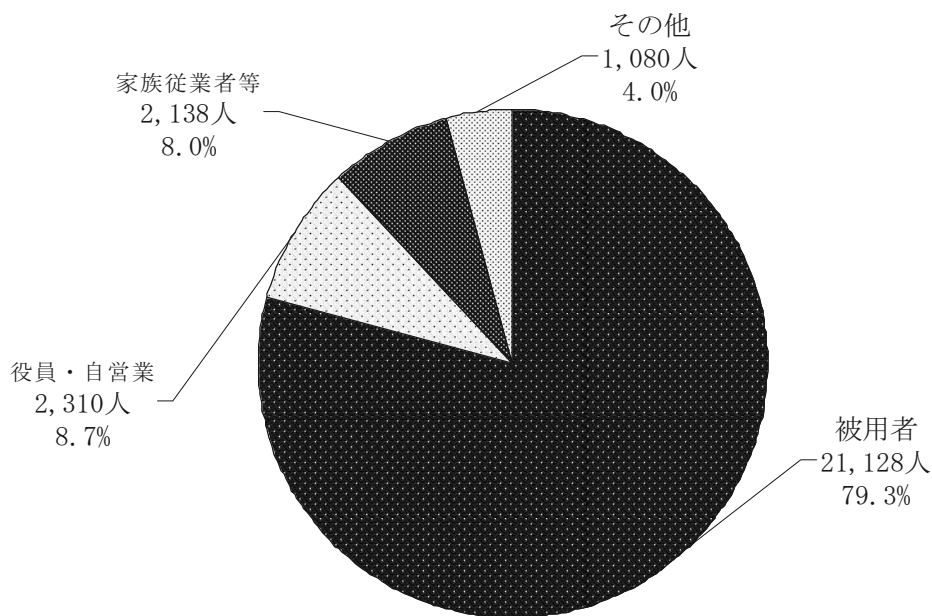

## 2 消防設備等

### (1) 消防設備

県内消防機関の消防設備の主な保有数の推移は、次表の通り（第13・14表参照）。

#### 消防設備の保有数の推移（消防本部・署）

（各年4月1日現在）

年別	消防ポンプ自動車	水槽付消防ポンプ自動車	はしご付消防ポンプ自動車	化学消防自動車	救急自動車	救助工作車	小型動力ポンプ	広報車
10	65	30	9	15	63	16	3	39
11	64	29	9	16	63	16	2	39
12	63	31	9	16	65	16	2	37
13	63	31	9	16	66	16	2	38
14	61	32	8	15	65	16	2	38
15	60	32	8	15	66	16	2	37
16	59	31	8	15	68	16	2	34
17	59	30	8	15	67	16	2	36
18	60	32	8	15	68	15	1	29
19	57	32	8	15	68	15	21	32

#### 消防設備の保有数の推移（消防団）

（各年4月1日現在）

年別	消防ポンプ自動車	水槽付消防ポンプ自動車	小型動力ポンプ積載車	小型動力ポンプ
10	212	5	563	1,789
11	211	5	618	1,712
12	211	5	625	1,691
13	210	5	651	1,649
14	209	6	671	1,642
15	206	6	690	1,608
16	202	6	716	1,610
17	203	6	728	1,608
18	205	7	750	1,462
19	207	7	766	1505

## (2) 消防水利

消防水利は、火災鎮圧のために必要不可欠なものであり、40 m<sup>3</sup>未満の防火水槽の設置換えなどにより、水利の大きい防火水槽（40 m<sup>3</sup>以上）の整備が進められている（第15表参照）。

### 消防水利の状況

（各年4月1日現在）

年別	消火栓	防火水槽 (40 m <sup>3</sup> 以上)	防火水槽 (40 m <sup>3</sup> 未満)	井戸・その他
10	11,303	6,825	2,951	735
11	11,924	6,939	2,928	807
12	12,795	7,062	2,883	830
13	13,448	7,171	2,852	792
14	14,101	7,298	2,847	816
15	15,200	7,367	2,757	907
16	15,530	7,471	2,735	900
17	15,637	7,402	2,727	898
18	15,040	7,557	2,739	828
19	17,347	7,610	2,737	846

## 3 消防機関の出動状況

### (1) 消防本部・署の出動状況

平成18年中の消防本部・署における救急・救助業務を除く出動状況をみると、広報・指導が7,177回で全体の10.3%を占め最も多く、次いで予防査察が8,359回(12.0%)、演習訓練が4,361回(6.3%)となっており、火災は416回(0.6%)である。

また、出動延人員をみると、広報・指導が27,292人で全体の12.2%を占め最も多く、次いで演習訓練が19,054人(8.5%)、予防査察が16,394人(7.3%)となっており、火災は6,835人(3.0%)である（第18・19表参照）。

### (2) 消防団の出動状況

消防団員は必要に応じて召集され、消防訓練・活動等に従事しているが、その内容は広範囲に渡っており、平成18年中の出動回数が最も多いのが広報・指導の2,415回(30.5%)で、以下演習訓練の2,293回(29.0%)、予防査察の1,181回(14.9%)となっており、火災は367回(4.6%)である。

また、出動延人員では、演習訓練の99,326人(56.5%)が最も多く、以下広報・指導の21,668人(12.3%)、火災の20,257人(11.5%)となっている。

#### 4 市町村の消防財政

##### (1) 消防費の決算状況

平成17年度の市町村及び一部事務組合の普通会計に占める消防費の割合は4.8%となっている。なお、1世帯当たりの消防費は58,697円、住民1人当たりの消防費は18,708円となっている（第25表参照）。

##### (2) 消防費の性質別内訳

平成17年度の市町村及び一部事務組合の性質別内訳は、次図のとおりである（第25表参照）。

消防費性質別歳出決算額の割合（全22,674,108千円）

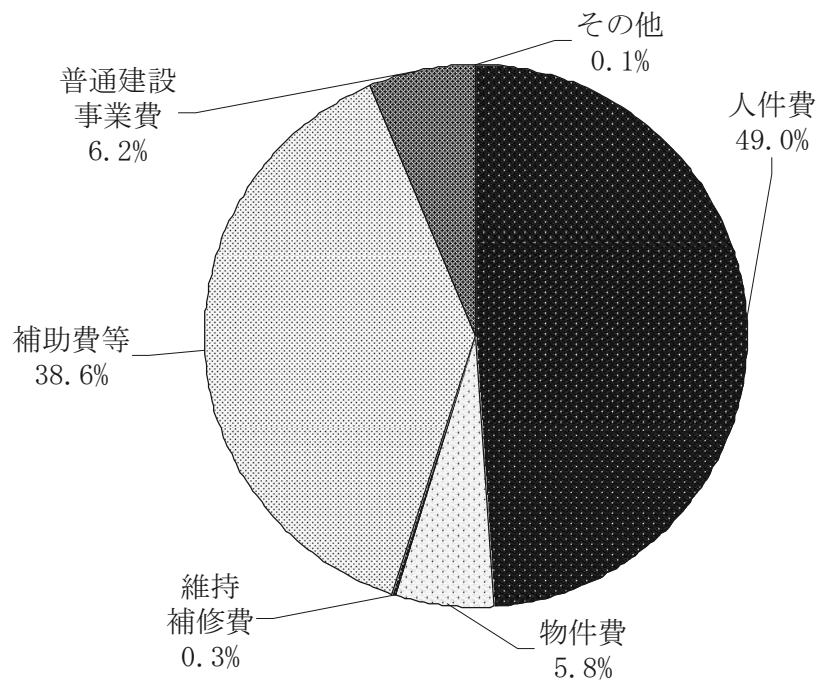



第1表 消防本部・署所及び消防団の現況

市町村名	区分	面積 (k m <sup>2</sup> ) (1 8 . 1 0 . 1)	人口 (人) (1 9 . 4 . 1)	世帯数 (1 9 . 3 . 3 1)
山形市	市	381.34※	251,022	91,893
上山市	市	240.95※	36,000	11,542
天童市	市	113.01	63,177	19,463
山辺町	町	61.36	15,660	4,529
中山町	町	31.23	12,800	3,503
寒河江市	市	139.08	43,739	12,499
河北町	町	52.38	21,039	5,798
西川町	町	393.23	7,023	1,974
朝日町	町	196.73	8,724	2,556
大江町	町	153.92	9,926	2,925
西村山	山	(935.34)	(90,451)	(25,752)
村山市	市	196.83	28,618	8,065
東根市	市	207.17	45,993	14,537
尾花沢市	市	372.32	20,971	5,801
大石田町	町	79.59	9,023	2,446
新庄市	市	223.08	40,632	13,338
金山町	町	161.79	7,000	1,822
最上町	町	330.27	10,974	3,007
舟形町	町	119.03	6,687	1,901
真室川町	町	374.29	10,087	2,991
大蔵村	村	211.59※	4,257	1,129
鮭川村	村	122.32	5,558	1,403
戸沢村	村	261.25※	6,061	1,649
最上広域	域	(1,803.62)	(91,256)	(27,240)
米沢市	市	548.74	90,098	31,668
南陽市	市	160.7	35,126	10,791
高島町	町	180.04	26,314	7,288
川西町	町	166.46	18,916	5,480
長井市	市	214.69	30,869	9,673
小白町	町	737.55※	9,738	3,246
白鷹町	町	157.74	16,618	4,702
飯豊町	町	329.6	8,799	2,448
西置賜	賜	(1,439.58)	(66,024)	(20,069)
鶴岡市	市	1311.49	143,288	46,833
三川町	町	33.21	7,850	2,118
酒田市	市	602.79	117,595	41,713
庄内町	町	249.26	24,738	6,918
遊佐町	町	208.41	17,243	5,077
酒田地区	区	(1,060.46)	(159,576)	(53,708)
県計	計	9,323.44	1,212,163	392,726

※ 一部境界未定のため、総務省統計局の推定値

※ 酒田市の面積については、合併前の数値を合算し算出

平成19年4月1日現在

消防本部			消防団		
設置年月日	署数	出張所数	団数	分団数	
24.6.1	1	7	1	21	山形市
26.4.1	1	0	1	10	上山市
31.4.1	1	0	1	10	天童市
—	0	0	1	6	山辺町
—	0	0	1	5	中山町
—	0	0	1	8	寒河江市
—	0	0	1	6	河北町
—	0	0	1	4	西川町
—	0	0	1	3	朝日町
—	0	0	1	8	大江町
47.4.1	1	4	0	0	大西村
30.8.1	1	0	1	8	村山市
34.4.1	1	0	1	7	東根市
37.4.1	1	1	1	5	尾花沢市
—	0	0	1	4	大石田町
—	0	0	1	17	新庄市
—	0	0	1	9	金山町
—	0	0	1	12	最上町
—	0	0	1	7	舟形町
—	0	0	1	8	真室川町
—	0	0	1	7	大蔵村
—	0	0	1	5	鮭川村
—	0	0	1	7	戸沢村
46.4.1	1	7	0	0	最上広域
24.11.1	1	4	1	16	米沢市
45.4.1	1	0	1	8	南陽市
42.4.1	1	0	1	6	高畠町
43.4.1	1	0	1	7	高川西町
—	0	0	1	6	長井市
—	0	0	1	9	小白町
—	0	0	1	5	白鷹町
—	0	0	1	6	飯豊町
62.7.1	1	3	0	0	西置賜
19.4.1	1	9	6	40	鶴岡市
—	0	0	1	3	三川町
—	0	0	4	35	酒田市
—	0	0	1	14	庄内町
—	0	0	1	6	遊佐町
48.4.1	1	9	0	0	酒田地区
—	15	44	43	338	県計

第2表 階級別消防職員数

消防本部	区分	合計	消 防				
			小 計	消防正監	消防監	消防司令長	消防司令
山形市		226	218	1	3	8	77
上山市		51	51		1	1	24
天童市		57	57		1	5	19
西村山広域		120	119		1	5	45
村山市		40	40		1	2	13
東根市		54	53		1	2	13
尾花沢市		47	46		1	1	19
最上広域		137	137		1	7	33
米沢市		107	107		1	4	29
南陽市		50	50		1	1	11
高島町		42	42		1	1	19
川西町		37	37			1	16
西置賜		104	104		1	4	44
鶴岡市		202	201	1	1	6	35
酒田地区		217	217	1		8	38
合 計		1,491	1,479	3	15	56	435

第3表 年齢別消防吏員数

消防本部	区分	18～	20～	22～	24～	26～	28～	30～	32～	34～	36～	38～	40～	42～
		19歳	21歳	23歳	25歳	27歳	29歳	31歳	33歳	35歳	37歳	39歳	41歳	43歳
山形市		2	3	11	8	7	16	24	29	16	7	5	3	9
上山市		0	1	2	0	1	1	1	3	3	1	3	2	0
天童市		1	0	0	3	1	5	2	2	5	4	2	1	0
西村山広域		0	0	1	3	3	3	4	0	5	3	2	1	1
村山市		0	2	0	2	4	0	2	3	1	2	2	1	2
東根市		1	2	1	2	0	4	4	2	2	2	0	0	0
尾花沢市		0	2	3	1	1	1	2	3	1	1	4	0	0
最上広域		2	0	2	2	3	4	3	6	4	8	7	4	3
米沢市		7	3	4	7	5	8	4	5	6	5	2	2	4
南陽市		3	5	2	4	0	1	1	3	3	2	1	2	1
高島町		1	2	1	2	2	0	5	1	4	2	0	0	0
川西町		1	1	0	0	2	0	3	5	0	1	0	0	1
西置賜		0	2	2	4	3	1	5	13	3	3	2	3	1
鶴岡市		1	4	7	9	3	12	15	17	13	16	12	6	5
酒田地区		2	11	10	6	9	6	9	10	8	4	4	7	6
合 計		21	38	46	53	44	62	84	102	74	61	46	32	33

平成19年4月1日現在

吏 員				その他職員	条例定員
消防司令補	消防士長	消防副士長	消防士		
11	74	16	28	8	226
10	12	0	3		57
14	11	5	2		56
48	10	7	3	1	120
12	4	3	5		44
20	4	5	8	1	57
9	2	7	7	1	47
57	18	10	11		139
18	24	13	18		104
12	10	4	11		51
4	9	3	5		42
7	7	4	2		37
23	13	8	11		105
60	29	47	22	1	203
90	17	29	34		217
395	244	161	170	12	1,505

平成19年4月1日現在

44～ 45歳	46～ 47歳	48～ 49歳	50～ 51歳	52～ 53歳	54歳	55歳	56歳	57歳	58歳	59歳	合 計
5	8	10	9	13	1	8	7	9	6	2	218
2	5	0	8	7	1	0	2	4	4	0	51
2	4	2	3	9	2	2	2	2	2	1	57
7	5	2	14	14	7	4	13	12	9	6	119
1	2	3	3	3	0	4	1	1	0	1	40
2	3	3	3	4	1	4	3	1	3	6	53
2	0	0	10	6	3	2	4	0	0	0	46
0	3	2	2	21	13	13	14	15	3	3	137
2	0	3	0	6	5	7	9	5	2	6	107
2	5	1	3	3	3	3	1	1	0	0	50
1	0	0	4	3	0	3	1	0	8	2	42
3	2	2	0	5	2	0	4	4	1	0	37
5	2	1	9	22	7	1	5	3	1	6	104
4	9	7	20	14	8	5	3	6	3	2	201
5	19	13	28	20	6	14	4	6	4	6	217
43	67	49	116	150	59	70	73	69	46	41	1,479

第4表 年齢別及び階級別消防吏員数

平成19年4月1日現在

区分 年齢別	計	消 司	防 監	消 正	防 監	消 防 監	消 防 司 令 長	消 防 司 令	消 防 司 令 補	消 防 士	防 長	消 防 副 士 長	消 防 士
18歳未満	0												
18歳	5												5
19歳	16												16
20歳	15												15
21歳	23												23
22歳	27												27
23歳	19											1	18
24歳	27										1	2	24
25歳	26										1	11	14
26歳	23										0	12	11
27歳	21										2	12	7
28歳	31										6	18	7
29歳	31										12	17	2
30歳	39										18	20	1
31歳	45										25	20	0
32歳	56										34	22	0
33歳	46								4		32	10	
34歳	33								3		26	4	
35歳	41								8		29	4	
36歳	34								10		20	4	
37歳	27								12		14	1	
38歳	28								15		12	1	
39歳	18								12		5	1	
40歳	19							0	14		4	1	
41歳	13							2	11		0		
42歳	22							6	16		0		
43歳	11							4	6		1		
44歳	18							4	14				
45歳	25							3	22				
46歳	29							4	25				
47歳	38							6	32		0		
48歳	28							7	20		1		
49歳	21							13	8				
50歳	44							20	24				
51歳	72							37	35				
52歳	70						0	45	25				
53歳	80						2	55	23		0		
54歳	59					1	3	35	19		1		
55歳	70						10	42	18				
56歳	73					2	17	47	7				
57歳	69				1	4	9	49	6				
58歳	46				2	2	10	29	3				
59歳	41				0	6	5	27	3				
60歳	0												
61歳	0												
62歳	0												
63歳	0												
64歳	0												
65歳以上	0												
合計	1,479		0		3	15	56	435	395		244	161	170

第5表 在職年数別消防吏員数

平成19年4月1日現在

区分 消防本部	計	5年未満	5年以上 10年未満	10年以上 15年未満	15年以上 20年未満	20年以上 25年未満	25年以上 30年未満	30年以上
山形市	218	27	20	55	26	22	16	52
上山市	51	5	2	3	7	5	5	24
天童市	57	6	3	9	10	0	7	22
西村山広域	119	3	7	6	8	5	7	83
村山市	40	4	5	4	6	2	7	12
東根市	53	7	4	9	2	1	5	25
尾花沢市	46	6	5	4	4	1	4	22
最上広域	137	11	0	18	16	3	6	83
米沢市	107	15	18	12	9	10	3	40
南陽市	50	11	3	5	6	3	7	15
高畠町	42	5	3	6	6	0	1	21
川西町	37	2	2	6	3	2	5	17
西置賜	104	10	2	8	20	3	8	53
鶴岡市	201	19	16	31	42	12	13	68
酒田地区	217	27	19	24	10	12	32	93
合計	1,479	158	109	200	175	81	126	630

第6表 階級別消防団員数

市町村名	区分	合 計	女性団員	団 長	副 団 長	分 団 長
山形市		1,748	26	1	2	28
上山市		752	3	1	2	13
天童市		1,054	0	1	2	10
山辺町		376	12	1	2	14
中山町		349	12	1	2	12
寒河江市		816	9	1	2	10
河北町		531	12	1	1	11
西川町		297	0	1	1	8
朝日町		364	8	1	1	8
大江町		354	0	1	1	12
村山市		808	28	1	2	8
東根市		866	6	1	2	7
尾花沢市		749	0	1	2	5
大石田町		373	12	1	2	4
新庄市		1,182	0	1	2	17
金山町		416	0	1	2	15
最上町		586	4	1	2	16
舟形町		412	14	1	2	7
真室川町		525	0	1	1	11
大蔵村		346	0	1	2	11
鮭川村		340	9	1	2	8
戸沢村		376	0	1	2	12
米沢市		991	0	1	3	16
南陽市		891	1	1	2	8
高島町		848	0	1	2	6
高川町		624	14	1	2	7
長井市		673	6	1	2	6
小白町		388	6	1	1	9
白鷹町		670	1	1	1	5
飯豊町		431	15	1	1	6
鶴岡市		3,354	34	6	10	51
三川町		291	4	1	2	4
酒田市		2,150	24	4	6	37
庄内町		1,060	13	1	2	16
遊佐町		665	0	1	2	6
県 計		26,656	273	43	75	424

平成19年4月1日現在

副分団長	部長	班長	団員	条例定員	
21	70	148	1,478	1,762	山形市
10	51	64	611	791	上山市
10	61	81	889	1,063	天童市
6	20	32	301	405	山辺町
5	13	30	286	360	中山町
9	39	139	616	831	寒河江市
7	16	38	457	565	河北町
4	10	20	253	300	西川町
5	13	56	280	370	朝日町
8	23	65	244	370	大江町
7	44	58	688	810	村山市
7	49	51	749	866	東根市
5	60	77	599	749	尾花沢市
4	13	32	317	380	大石田町
0	34	95	1,033	1,289	新庄市
9	20	60	309	485	金山町
13	34	59	461	630	最上町
7	22	45	328	500	舟形町
8	18	53	433	576	真室川町
0	13	34	285	360	大蔵村
4	11	39	275	360	大鮭川村
7	19	39	296	376	戸沢村
21	44	115	791	1,016	米沢市
8	21	69	782	891	南陽市
6	36	82	715	875	高畠町
9	38	55	512	630	川西市
6	30	60	568	710	長井市
0	20	54	303	450	小国町
5	23	96	539	670	白鷹町
6	21	40	356	450	飯豊町
51	161	343	2,732	3,473	鶴岡市
3	20	24	237	300	三川町
35	149	224	1,695	2,326	酒田市
14	29	95	903	1,100	庄内町
12	30	82	532	700	遊佐町
332	1,275	2,654	21,853	27,789	県計



第7表 年齢別消防団員数

区分 市町村名	18歳 未満	18歳～ 19歳	20歳～ 21歳	22歳～ 23歳	24歳～ 25歳	26歳～ 27歳	28歳～ 29歳	30歳～ 31歳	32歳～ 33歳	34歳～ 35歳	36歳～ 37歳	38歳～ 39歳
山形市	0	9	36	90	139	217	237	236	202	165	103	87
上山市	0	7	30	58	68	74	108	78	73	62	47	37
天童市	0	7	26	85	85	138	168	148	143	80	66	38
山辺町	0	5	13	18	36	36	48	37	44	32	30	25
中山町	0	1	9	17	27	21	49	45	37	35	37	29
寒河江市	0	3	19	45	75	85	107	101	108	74	64	39
河北町	0	1	1	14	26	28	33	49	52	57	50	51
西川町	0	1	2	17	17	19	25	18	19	25	12	25
朝日町	0	4	23	19	26	42	50	30	29	37	24	18
大江町	0	4	14	14	21	28	41	27	36	29	20	27
村山市	0	1	13	13	31	43	61	72	47	67	59	76
東根市	0	3	7	47	44	61	102	95	114	97	93	69
尾花沢市	0	3	6	19	42	59	67	75	66	78	51	53
大石田町	0	0	1	3	15	28	38	28	36	26	32	23
新庄市	0	13	34	53	68	72	84	113	106	110	93	71
金山町	0	2	13	30	37	40	35	41	30	34	18	29
最上町	0	3	8	26	25	37	37	57	44	45	48	49
舟形町	0	1	12	24	26	38	32	30	47	29	16	25
真室川町	0	10	13	16	33	31	44	45	51	41	31	40
大蔵村	0	0	8	11	15	24	23	29	19	22	24	19
鮭川村	0	0	5	16	17	28	30	32	46	32	19	32
戸沢村	0	3	8	8	24	24	30	47	34	24	17	25
米沢市	0	2	18	30	54	91	97	113	92	94	67	59
南陽市	0	6	41	64	57	104	92	109	82	83	75	47
高島町	0	18	33	66	94	112	115	104	104	80	45	23
川西町	0	4	33	39	71	81	101	72	63	59	35	28
長井市	0	4	17	42	53	60	57	72	59	50	58	66
小国町	0	4	6	5	15	12	22	22	18	20	27	27
白鷹町	0	4	27	37	69	71	62	76	76	53	48	43
飯豊町	0	5	18	39	36	51	46	43	40	27	24	31
鶴岡市	0	13	48	118	189	289	365	382	374	329	282	265
三川町	0	1	7	12	27	29	34	34	32	26	33	18
酒田市	0	3	18	35	69	95	148	173	184	155	137	175
庄内町	0	4	11	27	61	92	88	86	111	109	92	88
遊佐町	0	2	2	8	16	30	37	52	64	78	74	42
計	0	151	580	1,165	1,708	2,290	2,713	2,771	2,682	2,364	1,951	1,799

平成19年4月1日現在

40歳～ 41歳	42歳～ 43歳	44歳～ 45歳	46歳～ 47歳	48歳～ 49歳	50歳～ 51歳	52歳～ 53歳	54歳～ 55歳	56歳～ 57歳	58歳～ 59歳	60歳 以上	平均 年齢	
41	51	29	26	15	14	14	16	4	4	13	32.1	山形市
24	21	18	11	11	4	6	2	5	3	5	31.8	上山市
23	15	5	8	12	5	1	1	0	0	0	30.3	天童市
9	14	11	6	4	2	0	1	1	2	2	32.1	山辺町
16	12	5	6	2	0	0	1	0	0	0	32.3	中山町
34	23	16	11	5	2	3	1	0	0	1	31.6	寒河江市
44	40	27	28	9	11	2	6	1	1	0	36.1	河北町
22	18	19	25	6	6	5	8	4	1	3	36.9	西川町
13	11	16	5	4	10	1	0	1	0	1	32.0	朝日町
13	17	14	8	11	10	3	7	4	4	2	34.7	大江町
84	57	71	52	34	13	6	4	3	0	1	36.9	村山市
62	34	25	10	1	0	1	0	0	1	0	32.9	東根市
38	46	33	41	33	17	11	7	1	1	2	35.6	尾花沢市
24	26	38	20	16	2	9	5	1	1	1	36.8	大石田町
81	77	66	50	30	26	15	9	8	2	1	35.0	新庄市
20	42	16	13	6	2	2	1	4	1	0	33.3	金山町
22	51	45	32	23	13	5	7	2	6	1	36.3	最上町
22	30	30	24	16	6	2	1	0	0	1	34.6	舟形町
34	23	25	28	25	15	9	2	4	2	3	35.6	真室川町
34	32	29	15	16	13	8	1	2	0	2	37.1	大蔵村
20	16	12	11	12	2	3	1	1	4	1	34.6	鮭川村
30	27	19	14	15	10	5	7	2	0	3	35.8	戸沢村
49	49	47	33	32	18	13	12	16	5	0	35.0	米沢市
31	25	13	16	21	15	5	4	1	0	0	32.0	南陽市
22	11	8	3	2	2	3	1	2	0	0	29.8	高畠町
21	7	3	4	0	1	1	0	1	0	0	29.9	川西町
59	28	28	5	6	4	1	1	2	1	0	33.0	長井市
24	47	30	29	24	19	14	10	6	3	4	39.7	小国町
39	26	15	12	5	6	1	0	0	0	0	31.9	白鷹町
13	20	9	13	7	5	2	1	0	1	0	31.7	飯豊町
161	171	111	78	60	36	27	20	14	6	16	34.0	鶴岡市
12	14	3	5	3	0	1	0	0	0	0	32.1	三川町
130	143	173	114	107	83	68	41	39	35	25	38.8	酒田市
59	59	46	34	44	26	7	9	5	1	1	35.2	庄内町
51	40	46	32	38	20	10	9	7	5	2	37.8	遊佐町
1,381	1,323	1,101	822	655	418	264	196	141	90	91	34.2	県計

第8表 在職年数別消防団員数

平成19年4月1日現在

区分 市町村名	計	5年未満	5年以上～ 10年未満	10年以上～ 15年未満	15年以上～ 20年未満	20年以上～ 25年未満	25年以上～ 30年未満	30年以上
山形市	1,748	671	545	295	142	50	25	20
上山市	752	244	235	147	64	26	22	14
天童市	1,054	401	385	190	47	19	7	5
山辺町	376	112	109	82	50	17	3	3
中山町	349	104	94	83	52	10	6	0
寒河江市	816	307	263	165	62	15	2	2
河北町	531	154	134	119	77	34	10	3
西川町	297	79	69	62	31	35	13	8
朝日町	364	135	107	60	31	20	7	4
大江町	354	96	112	72	34	26	9	5
村山市	808	276	167	182	124	45	13	1
東根市	866	308	264	207	66	17	3	1
尾花沢市	749	215	226	155	91	48	10	4
大石田町	373	97	108	81	59	15	8	5
新庄市	1,182	265	268	259	187	108	74	21
金山町	416	99	115	80	58	49	5	10
最上町	586	121	149	118	101	52	35	10
舟形町	412	83	107	77	66	44	32	3
真室川町	525	103	108	114	92	42	39	27
大蔵村	346	81	66	83	42	29	27	18
鮭川村	340	85	98	78	46	17	12	4
戸沢村	376	83	89	80	50	49	16	9
米沢市	991	371	293	153	91	51	23	9
南陽市	891	295	258	173	89	30	28	18
高島町	848	337	267	177	48	9	9	1
川西町	624	220	212	128	47	14	2	1
長井市	673	264	155	111	115	22	2	4
小国町	388	94	63	62	64	54	30	21
白鷹町	670	153	209	135	113	49	11	0
飯豊町	431	139	136	89	33	24	9	1
鶴岡市	3,354	1,139	983	706	315	151	40	20
三川町	291	105	76	56	42	9	3	0
酒田市	2,150	564	494	388	332	203	97	72
庄内町	1,060	318	282	234	118	67	31	10
遊佐町	665	174	193	125	85	58	21	9
県計	26,656	8,292	7,439	5,326	3,064	1,508	684	343

第9表 消防団員の職業構成及び就業形態

区分 市町村名	団員 合計	職 業					被用者
		国家公務員	うち郵政	地方公務員	準公務員	その他	
山形市	1,748	23	4	126	51	1,548	1,387
上山市	752	10	7	33	7	702	576
天童市	1,054	12	1	34	5	1,003	891
山辺町	376	0	0	46	10	320	311
中山町	349	1	0	35	0	313	318
寒河江市	816	4	2	54	1	757	702
河北町	531	3	1	31	0	497	402
西川町	297	3	3	38	3	253	245
朝日町	364	1	1	29	16	318	291
大江町	354	6	4	23	8	317	286
村山市	808	10	6	51	5	742	652
東根市	866	5	2	41	36	784	676
尾花沢市	749	3	3	34	0	712	568
大石田町	373	1	1	15	0	357	211
新庄市	1,182	6	0	34	3	1,139	718
金山町	416	0	0	26	0	390	354
最上町	586	1	1	38	0	547	459
舟形町	412	2	0	37	0	373	363
真室川町	525	1	1	27	5	492	467
大蔵村	346	2	1	27	0	317	300
鮭川村	340	2	1	14	0	324	264
戸沢村	376	2	2	20	16	338	273
米沢市	991	0	0	33	22	936	806
南陽市	891	5	3	40	1	845	727
高島町	848	5	5	41	4	798	701
川西町	624	7	6	29	4	584	555
長井市	673	3	3	28	3	639	526
小国町	388	0	0	23	17	348	355
白鷹町	670	5	3	40	19	606	518
飯豊町	431	3	3	47	11	370	381
鶴岡市	3,354	15	11	187	121	3,031	2,790
三川町	291	2	1	20	17	252	249
酒田市	2,150	15	12	86	27	2,022	1,656
庄内町	1,060	11	9	53	56	940	880
遊佐町	665	3	3	14	0	648	270
県 計	26,656	172	100	1,454	468	24,562	21,128

平成19年4月1日現在

形 態			構 成 比				
自営業者	家族従業	その他	被用者	自営業	家族従業	その他	
182	98	81	79.3	10.4	5.6	4.6	山形市
44	79	53	76.6	5.9	10.5	7.0	上山市
72	46	45	84.5	6.8	4.4	4.3	天童市
24	15	26	82.7	6.4	4.0	6.9	山辺町
31	0	0	91.1	8.9	0.0	0.0	中山町
26	71	17	86.0	3.2	8.7	2.1	寒河江市
107	19	3	75.7	20.2	3.6	0.6	河北町
20	22	10	82.5	6.7	7.4	3.4	西川町
35	28	10	79.9	9.6	7.7	2.7	朝日町
20	40	8	80.8	5.6	11.3	2.3	大江町
32	116	8	80.7	4.0	14.4	1.0	村山市
62	92	36	78.1	7.2	10.6	4.2	東根市
44	133	4	75.8	5.9	17.8	0.5	尾花沢市
146	15	1	56.6	39.1	4.0	0.3	大石田町
149	289	26	60.7	12.6	24.5	2.2	新庄市
30	32	0	85.1	7.2	7.7	0.0	金山町
24	61	42	78.3	4.1	10.4	7.2	最上町
19	9	21	88.1	4.6	2.2	5.1	舟形町
35	23	0	89.0	6.7	4.4	0.0	真室川町
34	12	0	86.7	9.8	3.5	0.0	大蔵村
65	11	0	77.6	19.1	3.2	0.0	鮭川村
103	0	0	72.6	27.4	0.0	0.0	戸沢村
75	86	24	81.3	7.6	8.7	2.4	米沢市
52	97	15	81.6	5.8	10.9	1.7	南陽市
119	20	8	82.7	14.0	2.4	0.9	高島町
45	21	3	88.9	7.2	3.4	0.5	川西町
28	85	34	78.2	4.2	12.6	5.1	長井市
16	12	5	91.5	4.1	3.1	1.3	小国町
23	60	69	77.3	3.4	9.0	10.3	白鷹町
23	13	14	88.4	5.3	3.0	3.2	飯豊町
316	161	87	83.2	9.4	4.8	2.6	鶴岡市
11	16	15	85.6	3.8	5.5	5.2	三川町
226	195	73	77.0	10.5	9.1	3.4	酒田市
41	101	38	83.0	3.9	9.5	3.6	庄内町
31	60	304	40.6	4.7	9.0	45.7	遊佐町
2,310	2,138	1,080	79.3	8.7	8.0	4.1	県計

第10表 消防団員の退職・新任状況

区分 市町村名	退 職 団 員 数	左の内訳 (事由別)				左の内訳 (在職年数別)						
		自己 都合	傷病	死亡	整理 統合	5年 未満	5年～ 10年 未満	10年～ 15年 未満	15年～ 20年 未満	20年～ 25年 未満	25年～ 30年 未満	30 年 以上
山形市	125	125				22	35	40	18	9	0	1
上山市	51	51				16	11	9	8	4	1	2
天童市	75	73		2		5	17	36	14	2	0	1
山辺町	25	25				8	4	6	3	1	1	2
中山町	23	23				7	9	3	2	1	0	1
寒河江市	73	72		1		5	6	37	22	3	0	0
河北町	27	27				6	6	8	4	0	3	0
西川町	17	17				2	1	2	2	5	3	2
朝日町	28	28				2	7	7	8	3	0	1
大江町	36	35		1		5	5	11	5	7	2	1
村山市	66	66				12	8	13	18	8	3	4
東根市	70	70				8	12	25	22	2	1	0
尾花沢市	42	42				0	2	10	15	14	0	1
大石田町	19	17		2		2	2	3	2	5	3	2
新庄市	72	72				6	15	12	14	15	7	3
金山町	28	28				3	6	4	5	8	2	0
最上町	33	33				3	2	4	11	5	5	3
舟形町	22	22				4	2	1	4	6	4	1
真室川町	40	39		1		5	6	6	9	5	4	5
大蔵村	23	23				2	0	4	7	5	2	3
鮭川村	17	17				2	2	4	2	2	3	2
戸沢村	37	37				4	4	10	10	4	3	2
米沢市	86	85		1		14	25	24	11	9	1	2
南陽市	63	63				9	11	18	11	6	5	3
高島町	71	70		1		10	16	23	15	7	0	0
高川町	36	35		1		2	11	15	4	3	1	0
長井市	55	55				1	12	6	21	12	2	1
小白鷹町	18	16	2			1	2	1	2	3	6	3
飯豊町	37	37				7	8	10	6	6	0	0
飯豊町	37	37				4	10	11	9	1	2	0
鶴岡市	256	252		4	0	39	43	64	70	26	10	4
三川町	26	25		1		11	3	5	4	1	0	2
酒田市	124	121		3	0	12	16	25	23	31	12	5
庄内町	74	70		4		10	12	15	18	11	4	4
遊佐町	32	28	1	3		4	5	11	7	3	2	0
県 計	1,864	1,836	3	25	0	253	336	483	406	233	92	61

平成18年4月1日～平成19年3月31日

新 任 団員数	18歳～ 20歳	21歳～ 25歳	26歳～ 30歳	31歳～ 35歳	36歳～ 40歳	41歳～ 45歳	46歳～ 50歳	51歳 以上	41歳 以上の 再入団 員	
127	12	56	36	14	5	2	1	1		山形市
47	4	19	16	6	1	1	0		1	上山童市
83	12	49	11	3	4		3	1	2	天山辺町
22	8	11	1	1	1		0			山中
21	4	7	5	3	1		0	1	1	寒河江市
64	7	35	16	3	2	1	0			河西町
35	1	13	6	8	4		3			北川町
18	1	6	7	1	2	1	0			朝日町
28	7	9	8	3	0	1	0		1	朝大町
15	5	6	1	3	0		0			村山
66	2	20	22	16	3	2	1			東根市
65	6	26	19	13	1		0			尾花沢市
29	3	11	8	5	2		0			大石町
18	0	5	7	4	2		0			新庄市
51	7	18	18	7	1	0				金最上町
9	2	6	0	1	0	0				舟形町
25	7	7	7	4	0	0				真室川町
12	1	7	1	2	1	0				大蔵村
17	2	10	4	1	0	0				大蔵川村
17	0	7	8	1	0	1				大蔵川村
16	3	6	4	3	0	0				大蔵川村
22	5	6	9	2	0	0				大蔵川村
72	4	22	27	13	3	1		2	2	米沢市
63	10	25	19	8	1	0				南陽町
69	12	29	21	6	1	0				高島町
40	9	21	7	3	0	0				高川町
47	7	26	8	6	0	0				長井市
9	1	2	2	2	2	0				小白町
47	17	16	9	1	4	0				飯鷹町
21	4	12	4	1	0	0				飯鷹町
213	17	66	82	33	11	3	1		1	鶴岡市
18	5	6	4	3	0	0				三川町
111	6	32	41	19	6	7				酒庄
59	3	24	17	12	2	1				田内町
40	2	5	15	12	5	1				遊佐町
1,616	196	626	470	223	65	22	9	5	8	県計

第11表 消防吏員の公務による死傷者数

平成18年4月1日～平成19年3月31日

消防本部	区分	死 者	負傷者計	火 災	風水害等	救急業務	演習訓練	特別警戒	捜 索	そ の 他
山形市		0	1							1
上山市		0	2				1			1
天童市		0	0							
西村山広域		0	0							
村山市		0	1							1
東根市		0	0							
尾花沢市		0	1		1					
最上広域		0	0							
米沢市		0	1							1
南陽市		0	0							
高畠町		0	0							
川西町		0	0							
西置賜		0	2				1			1
鶴岡市		0	3				2			1
酒田地区		0	2				1			1
県計		0	13	0	1	0	5	0	0	7



第12表 消防団員の公務による死傷者数

平成18年4月1日～平成19年3月31日

区分 市町村名	死 者	負 傷 者 計	火 災	風 水 害 等	演 習 訓 練	特 別 警 戒	捜 索	そ の 他
山形市	0	2	1		1			
上山市	0	0						
天童市	0	1				1		
山辺町	0	0						
中山町	0	0						
寒河江市	0	0						
河北町	0	0						
西川町	0	2			2			
朝日町	0	7			7			
大江町	0	0						
村山市	0	1			1			
東根市	0	3	2		1			
尾花沢市	0	1	1					
大石田町	0	0						
新庄市	0	0						
金山町	0	0						
最上町	0	0						
舟形町	0	0						
真室川町	0	0						
大蔵村	0	0						
鮎川村	0	0						
戸沢村	0	0						
米沢市	0	1	1					
南陽市	0	0						
高島町	0	6	1		5			
高川町	0	0						
長井市	0	6			6			
小白町	0	0						
飯鷹町	0	0						
飯豊町	0	4			1		2	1
鶴岡市	0	9			6		1	2
三川町	0	0						
酒田市	0	2			2			
庄内町	0	0						
遊佐町	0	0						
県 計	0	45	6	0	32	1	3	3

第13表 消防ポンプ自動車等現有数(消防本部等)(1)

平成19年4月1日現在

車種	山形市										上山市		
	計	消防本部	消防署	東出張所	西出張所	南出張所	北出張所	高出張所	楯蔵王温泉出張所	天神町白川出張所	計	消防本部	消防署
	(224)	(44)	(73)	(21)	(21)	(11)	(11)	(11)	(11)	(21)	(51)	(7)	(44)
消防ポンプ自動車	7		1	1				1		1	2		2
水槽付消防ポンプ自動車	5		1	2		1					2		2
はしご付	0										0		
消防ポンプ自動車	0										0		
	0										0		
	1		1								0		
屈折はしご付消防自動車	1			1							0		
大型高所放水車	0										0		
泡原液搬送車	0										0		
化学消防泡消火型自動車	2			1		1					1		1
救急自動車	1										0		
救急規格	6		2	2	1					1	1		1
救急工作車	2		1	1							1		1
指揮車	2		2								1	1	
電源・照明車	0										0		
小型動力ポンプ積載車	0										0		
ポンプ	15	8	2		1	1		2		1	0		0
広報車	0										0		
空気充填車	0										2	2	
資機材搬送車	1		1								0		
クレーン車	0										0		1
水槽	1		1								0		
防災指導車	6	6									0		
その他	22	7	5	1	2	1	2	2	1	1	1		1
計	72	21	17	7	6	4	5	6	2	4	14	3	11

※ はしご付消防ポンプ自動車には、ポンプ付きでない車両も含む。

第13表 消防ポンプ自動車等現有数(消防本部等)(2)

平成19年4月1日現在

車種	消防本部等 (職員数)		天童市				西村山広域行政事務組合				村山市		東根市				
	計	消防本部	消防本部	消防本部	河分	北分	江分	朝分	日分	川分	計	消防本部	消防本部	計	消防本部		
消防ポンプ自動車	1	(57)	(11)	(46)	(113)	(15)	(38)	(18)	(14)	(14)	1	(42)	(11)	(31)	(53)	(10)	(43)
水槽付消防ポンプ自動車	1			1	5		1	1	1	1	1			1	1		1
はしご付 消防ポン プ自動車	0			1	3		2	1			0				1	0	1
	1				0						0				0	0	
	0				0						0				0	0	
	0				0						0				0	0	
屈折はしご付消防自動車	0				0						0				0	0	
大型高所放水車	0				0						0				0	0	
泡原液搬送車	0				0						0				0	0	
化学消防泡消火型 自動車	1			1	1		1				1			1	1		1
救急 自動車	0				0						0				0		
	1			1	3		1	1	1		1			1	1		1
	2			2	3		1	1			2			2	2		2
救助工作車	1			1	1		1				1			1	1		1
指揮車	2		1	1	2	2					1	1		1	1		1
電源・照明車	0				0						0				0		1
小型動力ポンプ付 積載 車両に積載して いないもの	0				0						0				0		
手引動力ポンプ	0				0						0				0		1
広報車	0				1	1					1	1			1	1	
空気充填車	0				0						0				0		
資機材搬送車	0				1		1				1			1	0		0
クレーン車	0				0						0				0		0
水槽車	1			1	0						0				0		0
防災指導車	0				0						0				0		0
その他	4		3	1	1	1					1				0		0
計	15		4	11	21	4	8	3	2	2	11	2	2	9	12	1	11

※ はしご付消防ポンプ自動車には、ポンプ付きでない車両も含む。

第13表 消防ポンプ自動車等現有数(消防本部等)(3)

平成19年4月1日現在

車種	消防本部等 (職員数)		尾花沢市				最上広域市町村圏事務組合					川 藏 鯉 川 消防分署 (10)		
	計	消防本部	消防分署	消防署	田 石 署 (11)	計	消防本部	中央 消防 署 (41)	北 消防 支署 (10)	西 消防 支署 (10)	東 消防 支署 (12)		金 山 消防分署 (10)	舟 形 消防分署 (10)
消防ポンプ自動車	1	(47)	(8)	(28)	(1)	2	1	2	1	1	1	1	1	1
水槽付消防ポンプ自動車	3				2	1								
はしご付 消防ポン プ自動車	0					0								
18m以下	0					0								
24m	0					0								
30m	0					0								
38m以上	0					0								
屈折はしご付消防自動車	0					0		1						
大型高所放水車	0					0								
泡原液搬送車	0					0								
化学消防泡消火型 自動車粉未型	0					0								
救急 自動車規格	1				1	5		1		1	1	1		1
救助手作車	2				2	2		1						
指揮車	1				1	1		1						
電源・照明車	2				1	1		1						
小型動力ポンプ付 積載 車両に積載して いないもの	0					0								
手引動力ポンプ	1					1								
広報車	1					1								
空気充填車	0					0								
資機材搬送車	1					1								
クレーン車	0					0								
水槽車	0					0								
防災指導車	0					0		1						
その他	1					1		2		1	1			
計	14	(47)	(8)	(28)	(1)	2	30	10	3	3	3	2	1	2

※ はしご付消防ポンプ自動車には、ポンプ付きでない車両も含む。

第13表 消防ポンプ自動車等現有数(消防本部等)(4)

平成19年4月1日現在

車種	米 沢 市				南 陽 市		高 畠 町		川 西 町				
	消防本部	消防署分	東部	西部	南出張所	北出張所	計	消防本部	消防署	計	消防本部	消防署	計
消防本部等(職員数)	(103)	(41)	(19)	(10)	(10)	(10)	(50)	(6)	(44)	(37)	(7)	(30)	
消防ポンプ自動車	3	1			1		1		1	2		1	1
水槽付消防ポンプ自動車	3	1	1			1	1		1	1		1	1
はしご付	0						0			0		0	
18m以下													
24m	0						0			0		0	
消防ポンプ自動車	1	1					0			0		0	
30m													
38m以上	0						0			0		0	
風折はしご付消防自動車	0						0			0		0	
大型高所放水車	0						0			0		0	
泡原液搬送車	0						0			0		0	
化学消防泡消火型	1		1				1		1	0		0	
自動車粉未型	0						0			0		0	
救急2B	2	1	1				1		1	1		1	1
救急規格	2	1	1				1		1	1		1	1
救急工作車	1	1					1		1	1		1	0
指揮車	1	1					1	1	1	1		1	1
電源・照明車	0						0			0		0	
小型動力ポンプ付積載車	0						1		1	0		0	
小型動力ポンプ	0						0			0		0	
車両に積載していないもの	0						0			0		0	
手引動力ポンプ	0						0			0		0	
広報車	2	2					1	1	1	1		1	1
空気充填車	0						0			0		0	
資機材搬送車	0						0			0		0	
クレーン車	0						0			0		0	
水槽	1	1					0			0		0	
防災指導車	0						0			0		0	
その他	3	2					1	0		0		1	1
計	20	4	8	4	1	1	9	2	7	8	0	8	7

※ はしご付消防ポンプ自動車には、ポンプ付きでない車両も含む。

第13表 消防ポンプ自動車等現有数(消防本部等)(5)

平成19年4月1日現在

車種	西置賜行政組合										鶴岡市						
	消防本部	消防署	白鷹署分	鷹飯署分	豊小署分	国署	計	消防本部	消防署	湯野浜分署	大山温分署	海朝分署	日羽分署	黒藤分署	島三分署	川柳分署	引署
(職員数)	(104)	(21)	(35)	(16)	(16)	(16)	(203)	(22)	(53)	(20)	(12)	(18)	(14)	(14)	(14)	(12)	(12)
消防ポンプ自動車	2		2				11		2	1	1	1	1	1	1	1	1
水槽付消防ポンプ自動車	4		1	1	1	1	2		1	1							
はしご付	0						0										
消防ポンプ自動車	0						0										
18m以下	0						0										
24m	0						0										
30m	0						1		1								
38m以上	0						0										
屈折はしご付消防自動車	0						0										
大型高所放水車	0						0										
泡原液搬送車	0						0										
化学消防泡消火型自動車	1	1					1		1								
救急2B	3		2		1		3		1					1			
自動車高規格	3		1	1	1	1	4		1	1		1	1				
救助工作車	1		1				1		1								
指揮車	1	1					3	2	1								
電源・照明車	0						0										
小型動力ポンプ付積載車	0						0										
小型動力ポンプ	0						0										
車両に積載してないもの	0						0										
手引動力ポンプ	2	2					0										
広報車	4	2		1	1		3	2	1								
空気充填車	0						0										
資機材搬送車	2		1			1	2		2								
クレーン車	0						0										
水槽車	0						0										
防災指導車	1	1					0										
その他	1	1					3	3									
計	25	7	9	3	3	3	34	7	12	3	1	2	2	2	2	1	1

※ はしご付消防ポンプ自動車には、ポンプ付きでない車両も含む。

第13表 消防ポンプ自動車等現有数(消防本部等)(5)

平成19年4月1日現在

車種	西置賜行政組合										鶴岡市													
	消防本部 計	消防本部 (21)	消防署 (35)	白鷹 分署 (16)	鷹 分署 (16)	豊 分署 (16)	国 分署 (16)	計	消防本部 (22)	消防署 (53)	駅前分署 (20)	湯野 分署 (12)	大 分署 (12)	山 分署 (12)	海 分署 (18)	朝 分署 (14)	日 分署 (14)	黒 分署 (14)	藤 分署 (14)	島 分署 (14)	三 分署 (12)	川 分署 (12)	引 分署 (12)	
消防ポンプ自動車	2	2	2					11		2	1	1	1	1	1	1	1	1	1	1	1	1	1	1
水槽付消防ポンプ自動車	4	1	1	1	1	1	1	2		1	1													
はしご付	0							0																
消防ポンプ自動車	0							0																
18m以下	0							0																
24m	0							0																
30m	0							1		1														
38m以上	0							0																
屈折はしご付消防自動車	0							0																
大型高所放水車	0							0																
泡原液搬送車	0							0																
化学消防泡消火型自動車	1	1	1					1		1														
救急2B	3	2	2					3		1														
救急規格	3	1	1	1	1		1	4		1	1				1	1								
救急工作車	1	1	1					1		1														
指揮車	1	1						3	2	1														
電源・照明車	0							0																
小型動力ポンプ付積載車	0							0																
小型動力ポンプ車	0							0																
ポンプ車	0							0																
手引動力ポンプ	2	2						0																
広報車	4	2						3	2	1														
空気充填車	0							0																
資機材搬送車	2	1	1				1	2		2														
クレーン車	0							0																
水槽車	0							0																
防災指導車	1	1						0																
その他	1	1						3	3															
計	25	7	9	3	3	3	3	34	7	12	3	1	1	2	2	2	2	2	2	2	2	1	1	1

※ はしご付消防ポンプ自動車には、ポンプ付きでない車両も含む。

第14表 消防ポンプ自動車等現有数（消防団）

平成19年4月1日現在

区分		普通消防ポンプ自動車	水槽付消防ポンプ自動車	指揮車	小型動力ポンプ積載車	小型動力ポンプ	広報車	その他
市	町村名							両
山形市		10	0	0	32	101	0	1
上山市		5	0	0	24	22	0	2
天童市		16	0	0	16	47	0	0
山辺町		5	2	1	15	8	0	0
中山町		1	2	0	10	17	1	0
寒河江市		4	0	0	32	34	0	0
河北町		3	0	0	12	23	0	0
西川町		5	0	0	10	10	0	0
朝日町		5	0	0	13	27	0	0
大江町		4	1	0	14	18	0	0
村山市		8	0	0	8	36	0	0
東根市		7	0	0	20	41	0	0
尾花沢市		5	0	0	5	69	0	0
大石田町		5	0	0	7	18	0	0
新庄市		0	0	0	32	63	0	0
金山町		0	0	1	23	7	0	0
最上町		3	0	0	27	24	1	0
舟形町		0	0	1	21	5	0	2
真室川町		2	0	0	26	26	0	0
大蔵村		0	0	0	22	18	0	0
鮎川村		0	0	0	15	24	0	0
戸沢村		3	0	0	7	41	0	0
米沢市		7	1	0	21	87	0	0
南陽市		10	0	1	21	42	0	0
高島町		6	0	0	8	68	0	0
川西町		3	0	0	11	35	0	0
長井市		6	0	1	22	31	1	0
小国町		2	0	0	17	40	0	0
白鷹町		5	0	0	20	48	0	0
飯豊町		0	0	0	25	14	0	1
鶴岡市		39	1	2	131	175	0	1
三川町		3	0	0	14	6	0	1
酒田市		18	0	0	57	150	0	1
庄内町		10	0	0	18	69	0	0
遊佐町		7	0	0	10	61	0	0
県計		207	7	7	766	1,505	3	9



第15表 消防水利の現況

区分 市町村名	消火栓			防 火 水 槽						計
	公設	私設	計	100m <sup>3</sup> 以上		40~100m <sup>3</sup>		20~40m <sup>3</sup>		
				公設	私設	公設	私設	公設	私設	
山形市	2,858	66	2,924	10	9	329	60	536	44	988
上山市	313	0	313	4	0	304	10	110	1	429
天童市	1,029	5	1,034	18	7	399	10	66	0	500
山辺町	293	1	294	2	0	42	0	111	0	155
中山町	210	0	210	0	0	25	0	107	0	132
寒河江市	504	0	504	0	2	401	7	17	6	433
河北町	385	8	393	1	0	98	0	18	0	117
西川町	79	0	79	0	0	188	0	17	0	205
朝日町	89	0	89	0	0	231	0	0	0	231
大江町	271	5	276	1	0	170	3	28	0	202
村山市	367	0	367	2	0	355	0	28	0	385
東根市	590	0	590	4	0	331	0	116	0	451
尾花沢市	170	0	170	0	0	208	1	95	0	304
大石田町	113	0	113	1	0	85	0	63	0	149
新庄市	681	10	691	0	0	218	2	0	27	247
金山町	139		139	0	0	19	0	27	0	46
最上町	219		219	0	0	47	0	28	0	75
舟形町	54		54	0	0	40	0	48	0	88
真室川町	119		119	0	0	108	2	3	0	113
大蔵村	163		163	3	0	58	0	42	0	103
鮭川村	217		217	2	0	122	0	12	0	136
戸沢村	89		89	0	0	34	0	96	0	130
米沢市	607		607	1	6	292	112	1	88	500
南陽市	235		235	2	1	356	23	32	0	414
高畠町	252	26	278	9	1	180	33	32	1	256
川西町	153		153	0	1	148	13	33	3	198
長井市	277		277	1	0	110	0	16	0	127
小国町	71		71	1	0	79	0	22	0	102
白鷹町	218	1	219	2	0	235	2	41	0	280
飯豊町	0		0	1	0	88	0	36	0	125
鶴岡市	3,221	74	3,295	18	3	842	52	250	5	1,170
三川町	230	23	253	0	0	93	7	24	3	127
酒田市	1,971	52	2,023	8	17	504	64	316	32	941
庄内町	659	8	667	1	0	132	3	113	5	254
遊佐町	221	1	222	1	0	189	6	26	12	234
県計	17,067	280	17,347	93	47	7,060	410	2,510	227	10,347

平成19年4月1日現在

井戸	そ の 他						計	
	河川溝等	海・湖	プール	濠池等	下水道	その他		
0	0	0	68	59	0	0	127	山形市
0	0	0	0	0	0	1	1	上山市
0	0	0	19	5	0	0	24	天童市
0	0	0	0	0	0	0	0	山辺町
0	15	0	4	3	0	0	22	中山町
0	0	0	15	0	0	0	15	寒河江市
0	0	0	7	0	0	0	7	河北町
0	0	0	10	0	0	0	10	西川町
0	0	0	0	0	0	0	0	朝日町
0	0	0	6	0	0	0	6	大江町
0	0	0	7	0	0	0	7	村山市
0	0	0	14	0	0	0	14	東根市
0	0	0	12	5	0	0	17	尾花沢市
0	0	0	9	0	0	1	10	大石田町
6	49	0	10	10	0	0	69	新庄市
0	30	0	4	8	0	0	42	金山町
0	0	0	6	0	0	0	6	最上町
0	0	0	8	0	0	0	8	舟形町
0	0	0	8	0	0	0	8	真室川町
0	28	0	4	21	0	0	53	大蔵村
0	1	0	0	0	0	0	1	鮭川村
0	0	0	5	0	0	0	5	戸沢村
2	25	0	22	15	0	0	62	米沢市
0	0	0	3	5	0	0	8	南陽市
0	0	0	7	29	0	0	36	高島町
0	0	0	9	0	0	0	9	川西町
0	0	0	3	0	0	0	3	長井市
0	0	0	7	0	0	0	7	小国町
0	0	0	8	0	0	0	8	白鷹町
0	0	0	0	0	0	19	19	飯豊町
0	50	0	3	7	0	4	64	鶴岡市
0	0	0	4	0	0	0	4	三川町
0	38	8	38	37	0	29	150	酒田市
0	0	0	11	0	0	0	11	庄内町
0	0	0	5	0	0	0	5	遊佐町
8	236	8	336	204	0	54	838	県計

第16表 無線通信施設の現況

平成19年4月1日現在

区分 市町村名	消防救急業務用無線局									同報無線			移動無線		
	固定局数	基地局数	電波数				移動局		親局数	子局屋外	子局戸別	基地局数	移動局		
			全国波	県内波	単信波	復信波	陸上	携帯					車載	可般	携帯
山形市	0	2	3	1	1	2	88	0	0	0	0	1	20	24	25
上山市	0	1	0	1	1	1	13	18	0	0	0	1	0	0	11
天童市	0	4	3	1	1	1	17	13	0	0	0	0	11	4	12
山辺町	0	0	0	0	0	0	0	0	0	0	0	1	5	5	49
中山町	0	0	0	0	0	0	0	0	0	0	0	1	5	0	39
寒河江市	0	0	0	0	0	0	0	0	0	0	0	1	18	4	10
河北町	0	0	0	0	0	0	0	0	0	0	0	0	0	0	0
西川町	0	0	0	0	0	0	0	0	0	0	0	1	31	2	18
朝日町	0	0	0	0	0	0	0	0	0	0	0	1	6	0	6
大江町	0	0	0	0	0	0	0	0	0	0	0	0	0	0	0
西村山広域行政事務組合	7	7	3	1	2	0	60	0	0	0	0	0	0	0	0
村山市	0	1	3	1	2	0	36	0	1	56	0	1	8	2	6
東根市	4	2	3	1	2	0	14	29	0	0	0	0	0	0	0
尾花沢市	12	2	3	1	4	0	12	16	0	0	0	0	0	0	0
大石田町	0	0	0	0	0	0	0	0	0	0	0	1	4	1	11
新庄市	0	0	0	0	0	0	0	0	0	0	0	1	3	16	9
金山町	0	0	0	0	0	0	0	0	1	37	8	1	10	0	6
最上町	0	0	0	0	0	0	0	0	1	58	700	1	5	7	5
舟形町	0	0	0	0	0	0	0	0	1	1	1,880	1	5	0	19
真室川町	0	0	0	0	0	0	0	0	0	0	0	1	10	3	5
大蔵村	0	0	0	0	0	0	0	0	1	28	1,144	0	0	0	0
鮭川村	0	0	0	0	0	0	0	0	1	41	164	1	3	0	15
戸沢村	0	0	0	0	0	0	0	0	1	13	1,500	1	11	6	3
最上広域市町村圏事務組合	8	8	3	1	2	1	55	0	0	0	0	0	0	0	0
米沢市	2	2	3	1	2	1	91	0	0	0	0	1	43	54	12
南陽市	0	1	6	2	4	1	35	0	0	0	0	1	0	11	0
高島町	0	2	3	1	1	1	36	0	0	0	0	0	14	8	4
高川西町	11	1	3	1	3	1	48	0	0	0	0	0	3	0	2
長井市	0	0	0	0	0	0	0	0	0	0	0	0	0	0	0
小国町	0	0	0	0	0	0	0	0	0	0	0	0	0	0	0
白鷹町	0	0	0	0	0	0	0	0	0	0	0	1	12	0	13
飯豊町	0	0	0	0	0	0	0	0	0	0	0	1	23	4	15
西置賜行政組合	5	6	3	1	2	0	48	0	0	0	0	0	0	0	0
鶴岡市	9	10	3	1	2	1	79	0	4	146	7,059	7	113	73	122
三川町	0	1	0	0	1	0	17	0	1	31	0	1	14	0	12
酒田市	0	0	0	0	0	0	16	36	4	114	5,689	4	24	4	55
庄内町	0	0	0	0	0	0	0	0	1	44	0	1	13	0	24
遊佐町	0	0	0	0	0	0	0	0	1	36	118	1	11	6	16
酒田地区消防組合	11	12	3	1	3	1	125	0	0	0	0	0	0	0	0
県計	69	62	45	16	33	11	790	112	18	605	18,262	34	425	234	524

注1：鶴岡市の同報無線は津波対策用（水防無線）  
 注2：櫛引町は、平成2年度に地域防災無線を整備

第17表 火災通報施設等の現況

平成19年4月1日現在

区分 市町村名	テレビ 監視装置	電話（回線）			救 急 指令専用	消 防 装 置 と 併 用
		119番	消防電話	加入電話		
山形市	0	20	26	50	0	0
上山市	0	9	0	18	0	1
天童市	0	12	0	12	0	1
山辺町	0	8	1	1	0	0
中山町	0	6	1	1	0	0
寒河江市	0	0	0	0	0	0
河北町	0	0	0	0	0	0
西川町	0	0	0	0	0	0
朝日町	0	0	0	0	0	0
大江町	0	0	0	0	0	0
西村山広域 行政事務組合	0	12	23	16	0	0
村山市	0	14	0	13	0	0
東根市	0	13	0	25	0	0
尾花沢市	0	6	1	18	0	1
大石田町	0	0	0	0	0	0
新庄市	0	0	0	0	0	0
金山町	0	0	0	0	0	0
最上町	0	0	0	0	0	0
舟形町	0	0	0	0	0	0
真室川町	0	0	0	0	0	0
大蔵村	0	0	0	0	0	0
鮭川村	0	0	0	0	0	0
戸沢村	0	0	0	0	0	0
最上広域市町村 圏事務組合	0	29	0	15	0	1
米沢市	2	38	24	44	0	1
南陽市	0	19	0	18	0	1
高島町	0	6	2	12	0	0
川西町	0	11	0	17	0	1
長井市	0	0	0	0	0	0
小白町	0	0	0	0	0	0
飯鷹町	0	0	0	0	0	0
西置賜行政組 合	0	25	0	27	0	0
鶴岡市	0	24	19	69	0	1
三川町	0	0	0	0	0	0
酒田市	0	0	0	0	0	0
庄内町	0	0	0	0	0	0
遊佐町	0	0	0	0	0	0
酒田地区 消防組合	0	131	33	57	0	1
県計	2	383	130	413	0	9

第18表 消防本部署の出動状況（出動回数）

消防本部	区分	合 計	火 災	救急業務	救助活動	風水害等 の 災 害	演習訓練	広報・指導
山形市		13,258	57	7,770	126	14	43	220
上山市		1,848	14	1,353	32	4	12	97
天童市		2,806	23	1,892	41	0	195	236
西村山広域		7,050	33	2,707	34	30	1,578	997
村山市		908	9	733	13	1	19	50
東根市		1,842	21	1,233	48	8	35	175
尾花沢市		1,230	9	965	20	4	37	81
最上広域		6,085	40	2,550	43	3	157	178
米沢市		3,772	47	3,045	80	0	24	61
南陽市		2,367	15	1,228	21	4	348	288
高畠町		1,101	10	911	9	2	5	21
川西町		1,426	7	693	20	5	207	152
西置賜		2,680	32	1,933	42	5	29	6
鶴岡市		12,171	40	5,425	189	10	1,630	2,242
酒田地区		11,051	59	5,663	64	0	42	2,373
県 計		69,595	416	38,101	782	90	4,361	7,177

第19表 消防本部署の出動状況（出動延人員）

消防本部	区分	合 計	火 災	救急業務	救助活動	風水害等 の 災 害	演習訓練	広報・指導
山形市		37,116	1,923	23,310	1,685	150	559	298
上山市		5,778	185	4,079	108	81	182	209
天童市		10,573	215	5,675	423	0	1,046	1,971
西村山広域		24,866	627	8,025	281	124	6,100	4,151
村山市		3,051	112	2,199	116	3	200	110
東根市		5,549	173	3,699	153	24	171	475
尾花沢市		4,205	210	2,891	167	13	436	146
最上広域		16,251	588	7,551	229	11	615	507
米沢市		13,372	706	9,089	859	0	301	332
南陽市		8,055	273	3,684	104	13	1,990	777
高畠町		3,409	110	2,733	30	7	120	66
川西町		4,287	37	2,079	80	15	1,039	424
西置賜		8,469	303	5,670	144	14	257	29
鶴岡市		39,664	396	16,275	609	35	5,633	8,784
酒田地区		39,758	977	17,315	698	0	405	9,013
県 計		224,403	6,835	114,274	5,686	490	19,054	27,292

平成18年1月1日～平成18年12月31日

警防調査	火災原因調査	特別警戒	捜索	予防査察	その他	うち火災の誤報・誤認 いたずら等
504	74	234	0	3,992	224	83
62	14	77	2	144	37	6
185	21	0	0	116	97	13
625	65	21	0	530	430	47
58	9	1	1	14	0	0
109	16	17	2	51	127	37
50	9	3	3	21	28	3
169	0	283	8	280	2,374	62
96	11	33	4	214	157	2
41	15	10	6	334	57	4
23	13	3	0	40	64	0
135	7	6	0	150	44	6
150	32	68	0	289	94	1
899	51	9	0	1,641	35	22
1,049	32	291	3	543	932	9
4,155	369	1,056	29	8,359	4,700	295

平成18年1月1日～平成18年12月31日

警防調査	火災原因調査	特別警戒	捜索	予防査察	その他	うち火災の誤報・誤認 いたずら等
1,656	463	837	0	4,999	1,236	686
270	54	247	14	267	82	18
576	56	0	0	232	379	69
2,354	292	71	0	1,376	1,465	237
174	25	75	20	17	0	0
243	69	51	20	80	391	111
69	27	16	14	63	153	23
465	0	775	15	560	4,935	235
575	43	372	30	535	530	12
129	120	25	89	668	183	27
46	42	15	0	80	160	0
135	28	18	0	300	132	18
630	147	199	0	733	343	4
3,369	204	30	0	4,209	120	75
3,746	156	1,141	10	2,275	4,022	118
14,437	1,726	3,872	212	16,394	14,131	1,633

第20表 消防団の出動状況（出動回数）

区分 市町村名	合計	火災	救急業務	救助活動	風水害等 の災害	演習訓練	広報・指導
山形市	2,599	68	0	0	9	1,238	0
上山市	735	12	0	0	7	56	0
天童市	1,025	14	0	0	0	68	768
山辺町	121	11	0	0	0	61	5
中山町	285	2	0	0	0	31	240
寒河江市	88	21	0	0	0	3	40
河北町	24	5	0	0	1	11	4
西川町	38	1	0	0	0	1	36
朝日町	27	1	0	0	0	10	15
大江町	16	8	0	0	1	6	0
村山市	188	7	0	0	1	19	160
東根市	321	15	0	0	4	289	0
尾花沢市	186	9	0	0	3	20	150
大石田町	27	1	0	0	3	14	5
新庄市	64	15	0	0	3	8	38
金山町	52	5	0	0	0	27	20
最上町	24	2	0	0	0	18	2
舟形町	15	1	0	0	2	5	3
真室川町	32	4	0	0	1	8	1
大蔵村	24	2	0	0	2	11	3
鮭川村	44	9	0	0	1	10	24
戸沢村	15	1	0	0	1	8	0
米沢市	49	24	0	0	0	23	1
南陽市	369	14	0	0	2	45	245
高畠町	131	7	0	0	1	4	21
川西町	315	7	0	0	0	20	172
長井市	23	9	0	1	1	8	3
小国町	23	3	0	0	0	16	0
白鷹町	54	6	0	0	0	9	0
飯豊町	14	7	0	1	1	0	0
鶴岡市	307	28	0	1	8	139	53
三川町	29	0	0	0	1	14	9
酒田市	563	30	0	1	7	80	353
庄内町	20	11	0	0	0	6	2
遊佐町	60	7	0	0	0	7	42
県計	7,907	367	0	4	60	2,293	2,415

平成18年1月1日～平成18年12月31日

警防調査	火災原因 調査	特別警戒	搜索	予防査察	その他	うち火災の 誤報・誤認 いたずら等			
0	0	406	0	306	572	0	山形市		
0	0	6	1	645	8	0	上山市		
0	0	162	0	0	13	5	天童市		
1	0	42	0	0	1	0	山辺町		
0	0	2	0	10	0	0	中山町		
0	0	23	0	0	1	1	寒河江市		
0	0	0	0	2	1	0	河北町		
0	0	0	0	0	0	0	西川町		
0	0	0	0	0	1	1	朝日町		
0	0	0	0	0	1	1	大江町		
0	0	1	0	0	0	0	村山市		
0	0	12	0	0	1	0	東根市		
1	0	3	0	0	0	0	尾花沢市		
0	0	1	2	0	1	1	大石田町		
0	0	0	0	0	0	0	新庄市		
0	0	0	0	0	0	0	金山町		
0	0	0	2	0	0	0	最上町		
0	0	0	0	4	0	0	舟形町		
0	0	17	1	0	0	0	真室川町		
1	0	2	2	1	0	0	大蔵村		
0	0	0	0	0	0	0	大鮭川村		
1	0	1	3	0	0	0	戸沢村		
0	0	1	0	0	0	0	米沢市		
0	0	3	3	54	3	1	南陽市		
12	0	3	0	0	83	0	高島町		
0	0	10	0	74	32	0	川西市		
0	0	1	0	0	0	0	長井市		
0	0	1	3	0	0	0	小国町		
0	0	39	0	0	0	0	白鷹町		
0	0	0	5	0	0	0	飯豊町		
12	0	11	7	1	47	0	鶴岡市		
0	0	2	0	0	3	0	三川町		
0	0	1	5	84	2	2	酒庄市		
0	0	1	0	0	0	0	内佐町		
0	0	3	1	0	0	0	遊佐町		
28	0	754	35	1,181	770	12	県計		



第21表 消防団の出動状況（出動延人員）

区分 市町村名	合計	火災	救急業務	救助活動	風水害等 の災害	演習訓練	広報・指導
山形市	30,124	922	0	0	104	14,564	0
上山市	5,087	1,731	0	0	328	2,356	0
天童市	7,151	629	0	0	0	3,080	2,304
山辺町	8,769	415	0	0	0	2,675	413
中山町	3,587	202	0	0	0	2,075	1,200
寒河江市	3,054	732	0	0	0	1,200	945
河北町	3,391	583	0	0	48	2,231	278
西川町	1,541	35	0	0	0	296	1,210
朝日町	7,234	284	0	0	0	3,000	3,750
大江町	1,327	695	0	0	15	602	0
村山市	3,619	340	0	0	43	2,491	640
東根市	6,122	0	0	0	39	5,620	0
尾花沢市	4,020	815	0	0	32	2,125	1,014
大石田町	1,926	32	0	0	123	1,083	471
新庄市	6,440	1,671	0	0	34	3,656	1,079
金山町	4,203	667	0	0	0	2,201	1,335
最上町	3,326	248	0	0	0	2,719	330
舟形町	1,623	230	0	0	150	1,200	25
真室川町	5,016	346	0	0	42	2,580	150
大蔵村	2,490	204	0	0	40	1,918	45
鮭川村	3,043	354	0	0	40	2,079	570
戸沢村	1,980	101	0	0	190	1,558	0
米沢市	2,613	531	0	0	0	2,064	3
南陽市	5,479	998	0	0	54	3,127	817
高畠町	3,601	575	0	0	50	1,716	312
川西町	3,835	7	0	0	0	1,947	1,151
長井市	4,553	1,494	0	28	5	2,897	123
小国町	2,006	23	0	0	0	1,901	0
白鷹町	2,393	578	0	0	0	1,550	0
飯豊町	681	513	0	9	14	0	0
鶴岡市	17,854	1,056	0	15	178	11,421	1,366
三川町	1,855	0	0	0	4	1,509	118
酒田市	9,903	940	0	32	119	7,031	1,271
庄内町	3,933	1,313	0	0	0	2,373	220
遊佐町	2,089	993	0	0	0	481	528
県計	175,868	20,257	0	84	1,652	99,326	21,668

平成18年1月1日～平成18年12月31日

警防調査	火災原因調査	特別警戒	搜索	予防査察	その他	うち火災の誤報・誤認いたずら等			
0	0	3,023	0	2,123	9,388	0	山形市		
0	0	155	38	91	388	0	上山市		
0	0	1,020	0	0	118	57	天童市		
7	0	5,254	0	0	5	0	山辺町		
0	0	60	0	50	0	0	中山町		
0	0	92	0	0	85	85	寒河江市		
0	0	0	0	228	23	0	河北町		
0	0	0	0	0	0	0	西川町		
0	0	0	0	0	200	200	朝日町		
0	0	0	0	0	15	15	大江町		
0	0	105	0	0	0	0	村山市		
0	0	48	0	0	415	0	東根市		
2	0	32	0	0	0	0	尾花沢市		
0	0	114	16	0	87	87	大石田町		
0	0	0	0	0	0	0	新庄市		
0	0	0	0	0	0	0	金山町		
0	0	0	29	0	0	0	最上町		
0	0	0	0	18	0	0	舟形町		
0	0	1,847	51	0	0	0	真室川町		
20	0	130	65	68	0	0	大蔵村		
0	0	0	0	0	0	0	鮭川村		
6	0	20	105	0	0	0	戸沢村		
0	0	15	0	0	0	0	米沢市		
0	0	35	119	252	77	28	南陽市		
360	0	90	0	0	498	0	高畠町		
0	0	66	0	370	294	0	川西市		
0	0	6	0	0	0	0	長井市		
0	0	8	74	0	0	0	小国町		
0	0	265	0	0	0	0	白鷹町		
0	0	0	145	0	0	0	飯豊町		
48	0	178	333	1,372	1,887	0	鶴岡市		
0	0	60	0	0	164	0	三川町		
0	0	7	179	260	64	64	酒田市		
0	0	27	0	0	0	0	庄内町		
0	0	65	22	0	0	0	遊佐町		
443	0	12,722	1,176	4,832	13,708	536	県計		

第22表 少年消防クラブの現況

区分 市町村名	ク ラ ブ 数						ク	
	計	学校単位		市町村 単位	地区 単位	その他	計	学校
		小学校	中学校					小学校
山形市	3	3	0	0	0	0	2,011	2,011
上山市	3	0	0	0	3	0	78	0
天童市	0	0	0	0	0	0	0	0
山辺町	0	0	0	0	0	0	0	0
中山町	0	0	0	0	0	0	0	0
寒河江市	1	0	0	0	1	0	99	0
河北町	0	0	0	0	0	0	0	0
西川町	0	0	0	0	0	0	0	0
朝日町	0	0	0	0	0	0	0	0
大江町	2	2	0	0	0	0	138	138
村山市	8	8	0	0	0	0	766	766
東根市	11	8	0	0	3	0	1,425	1,294
尾花沢市	6	6	0	0	0	0	269	269
大石田町	0	0	0	0	0	0	0	0
新庄市	0	0	0	0	0	0	0	0
金山町	0	0	0	0	0	0	0	0
最上町	0	0	0	0	0	0	0	0
舟形町	0	0	0	0	0	0	0	0
真室川町	6	0	0	0	6	0	60	0
大蔵村	0	0	0	0	0	0	0	0
鮭川村	0	0	0	0	0	0	0	0
戸沢村	0	0	0	0	0	0	0	0
米沢市	6	0	0	0	6	0	67	0
南陽市	6	0	0	0	6	0	84	0
高畠町	8	1	0	0	7	0	132	16
川西町	8	8	0	0	0	0	301	301
長井市	13	6	0	0	7	0	816	745
小国町	10	9	0	0	1	0	214	204
白鷹町	6	5	0	0	1	0	330	319
飯豊町	8	5	0	0	3	0	179	140
鶴岡市	192	9	1	0	182	0	6,787	259
三川町	27	0	0	0	27	0	389	0
酒田市	38	12	0	0	26	0	3,190	2,178
庄内町	5	5	0	0	0	0	1,295	1,295
遊佐町	7	3	0	0	0	4	510	473
県計	374	90	1	0	279	4	19,140	10,408

平成19年4月1日現在

ラ ブ 員 数				指 導 者 数				
単位 中学校	市町村 単位	地区 単位	その他	計	学校単位		その他	
					小学校	中学校		
0	0	0	0	0	0	0	0	山形市
0	0	78	0	12	0	0	12	上山市
0	0	0	0	0	0	0	0	天童市
0	0	0	0	0	0	0	0	山辺町
0	0	0	0	0	0	0	0	中山町
0	0	99	0	11	0	0	11	寒河江市
0	0	0	0	0	0	0	0	河北町
0	0	0	0	0	0	0	0	西川町
0	0	0	0	0	0	0	0	朝日町
0	0	0	0	2	2	0	0	大江町
0	0	0	0	32	32	0	0	村山市
0	0	131	0	51	45	0	6	東根市
0	0	0	0	12	12	0	0	尾花沢市
0	0	0	0	0	0	0	0	大石田町
0	0	0	0	0	0	0	0	新庄市
0	0	0	0	0	0	0	0	金山町
0	0	0	0	0	0	0	0	最上町
0	0	0	0	0	0	0	0	舟形町
0	0	60	0	6	0	0	6	真室川町
0	0	0	0	0	0	0	0	大蔵村
0	0	0	0	0	0	0	0	鮭川村
0	0	0	0	0	0	0	0	戸沢村
0	0	67	0	12	0	0	12	米沢市
0	0	84	0	28	0	0	28	南陽市
0	0	116	0	16	2	0	14	高島町
0	0	0	0	8	8	0	0	川西町
0	0	71	0	13	6	0	7	長井市
0	0	10	0	10	9	0	1	小国町
0	0	11	0	6	5	0	1	白鷹町
0	0	39	0	8	5	0	3	飯豊町
280	0	6,248	0	177	5	1	171	鶴岡市
0	0	389	0	27	0	0	27	三川町
0	0	1,012	0	38	12	0	26	酒田市
0	0	0	0	5	5	0	0	立川町
0	0	0	37	56	36	0	20	遊佐町
280	0	8,415	37	530	184	1	345	県計

第23表 幼年消防クラブの現況

区分 市町村名	ク ラ ブ 数						ク	
	計	幼稚園 保育園 単位	学校 単位	市町村 単位	地区 単位	その他	計	幼稚園 保育園 単位
山形市	32	32	0	0	0	0	3,258	3,258
上山市	2	2	0	0	0	0	221	221
天童市	5	5	0	0	0	0	837	837
山辺町	1	1	0	0	0	0	169	169
中山町	0	0	0	0	0	0	0	0
寒河江市	9	9	0	0	0	0	880	880
河北町	7	7	0	0	0	0	585	585
西川町	1	1	0	0	0	0	136	136
朝日町	3	3	0	0	0	0	100	100
大江町	3	3	0	0	0	0	188	188
村山市	12	12	0	0	0	0	798	798
東根市	12	12	0	0	0	0	1,145	1,145
尾花沢市	10	10	0	0	0	0	609	609
大石田町	3	3	0	0	0	0	124	124
新庄市	4	4	0	0	0	0	372	372
金山町	2	2	0	0	0	0	153	153
最上町	6	6	0	0	0	0	244	244
舟形町	4	4	0	0	0	0	40	40
真室川町	1	1	0	0	0	0	112	112
大蔵村	1	1	0	0	0	0	90	90
鮭川村	0	0	0	0	0	0	0	0
戸沢村	0	0	0	0	0	0	0	0
米沢市	10	10	0	0	0	0	515	515
南陽市	10	10	0	0	0	0	976	976
高畠町	10	10	0	0	0	0	898	898
川西町	7	7	0	0	0	0	127	127
長井市	21	15	6	0	0	0	1,978	997
小国町	16	7	9	0	0	0	615	296
白鷹町	10	5	5	0	0	0	807	488
飯豊町	10	5	5	0	0	0	513	210
鶴岡市	89	89	0	0	0	0	5,448	5,448
三川町	1	1	0	0	0	0	200	200
酒田市	41	40	0	0	1	0	3,509	3,499
庄内町	9	9	0	0	0	0	561	561
遊佐町	6	6	0	0	0	0	408	408
県計	358	332	25	0	1	0	26,616	24,684

平成19年4月1日現在

ラ ブ 員 数				指 導 者 数				
学校 単位	市町村 単位	地区 単位	その他	計	幼稚園 保育園 単位	学校 単位	その他	
0	0	0	0	32	32	0	0	山形市
0	0	0	0	18	18	0	0	上山市
0	0	0	0	84	84	0	0	天童市
0	0	0	0	3	3	0	0	山辺町
0	0	0	0	0	0	0	0	中山町
0	0	0	0	80	80	0	0	寒河江市
0	0	0	0	54	54	0	0	河北町
0	0	0	0	9	9	0	0	西川町
0	0	0	0	20	20	0	0	朝日町
0	0	0	0	3	3	0	0	大江町
0	0	0	0	90	90	0	0	村山市
0	0	0	0	80	80	0	0	東根市
0	0	0	0	70	70	0	0	尾花沢市
0	0	0	0	6	6	0	0	大石田町
0	0	0	0	46	46	0	0	新庄市
0	0	0	0	0	0	0	0	金山町
0	0	0	0	6	6	0	0	最上町
0	0	0	0	20	20	0	0	舟形町
0	0	0	0	6	6	0	0	真室川町
0	0	0	0	5	5	0	0	大蔵村
0	0	0	0	0	0	0	0	鮭川村
0	0	0	0	0	0	0	0	戸沢村
0	0	0	0	30	30	0	0	米沢市
0	0	0	0	106	106	0	0	米南陽市
0	0	0	0	155	155	0	0	高島町
0	0	0	0	7	7	0	0	川西町
981	0	0	0	21	15	6	0	長井市
319	0	0	0	16	7	9	0	小国町
319	0	0	0	10	5	5	0	白鷹町
303	0	0	0	10	5	5	0	飯豊町
0	0	0	0	94	94	0	0	鶴岡市
0	0	0	0	1	1	0	0	三川町
0	0	10	0	41	40	0	1	酒田市
0	0	0	0	9	9	0	0	立川町
0	0	0	0	30	30	0	0	立遊町
1,922	0	10	0	1,162	1,136	25	1	県計

第24表 婦人防火クラブの現況

平成19年4月1日現在

区分 市町村名	合計		消火活動を行なう		炊き出し、連絡、救護等を行 なう（消火活動はしない）		予防啓蒙活動 のみ行なう	
	組織数	人員数	組織数	人員数	組織数	人員数	組織数	人員数
山形市	8	11,251	0	0	8	11,251	0	0
上山市	1	210	0	0	0	0	1	210
天童市	12	4,200	0	0	12	4,200	0	0
山辺町	0	0	0	0	0	0	0	0
中山町	0	0	0	0	0	0	0	0
寒河江市	1	731	0	0	0	0	1	731
河北町	0	0	0	0	0	0	0	0
西川町	0	0	0	0	0	0	0	0
朝日町	1	74	0	0	1	74	0	0
大江町	0	0	0	0	0	0	0	0
村山市	7	4,691	0	0	0	0	7	4,691
東根市	8	2,021	0	0	8	2,021	0	0
尾花沢市	87	5,775	0	0	87	5,775	0	0
大石田町	5	151	0	0	5	151	0	0
新庄市	21	255	0	0	21	255	0	0
金山町	14	212	14	212	0	0	0	0
最上町	0	0	0	0	0	0	0	0
舟形町	0	0	0	0	0	0	0	0
真室川町	9	118	9	118	0	0	0	0
大蔵村	1	164	1	164	0	0	0	0
鮭川村	2	30	0	0	0	0	2	30
戸沢村	1	12	1	12	0	0	0	0
米沢市	1	419	0	0	0	0	1	419
南陽市	5	532	0	0	0	0	5	532
高畠町	1	25	0	0	1	25	0	0
川西町	5	172	0	0	0	0	5	172
長井市	2	25	1	17	0	0	1	8
小国町	0	0	0	0	0	0	0	0
白鷹町	1	30	0	0	1	30	0	0
飯豊町	0	0	0	0	0	0	0	0
鶴岡市	21	11,336	4	1,387	16	9,729	1	220
三川町	1	115	0	0	1	115	0	0
酒田市	52	7,022	1	83	8	2,132	43	4,807
庄内町	1	200	0	0	1	200	0	0
遊佐町	6	2,310	0	0	6	2,310	0	0
県計	274	52,081	31	1,993	176	38,268	67	11,820

第25表 平成17年度市町村消防費性質別歳出決算額（1）

	区分 市町村	消 防 費 (①～⑥計)	消防本部 署 費	消防団費	その他	人 件 費 ①	消防本部 署 費
消防本部設置市町	山形市	2,465,500	2,203,091	232,257	30,152	1,831,065	1,785,276
	上山市	481,311	437,499	43,692	0	408,114	391,985
	天童市	603,534	528,560	74,974	0	449,168	429,730
	村山市	400,988	314,616	44,695	41,677	316,973	294,220
	東根市	709,250	490,784	95,627	122,839	451,759	372,722
	尾花沢市	477,720	403,796	72,202	1,722	374,561	354,638
	米沢市	946,834	862,526	57,575	26,733	778,906	756,780
	南陽市	465,255	386,303	75,914	3,038	377,300	358,619
	高畠町	355,957	310,985	44,526	446	303,580	285,917
川西町	343,914	300,199	43,567	148	284,109	271,840	
一部事務組合	西村山広域	1,150,738	1,150,738	0	0	1,040,220	1,040,220
	最上広域	1,342,919	1,342,919	0	0	1,242,068	1,242,068
	西置賜行政	878,435	878,435	0	0	807,075	807,075
	鶴岡地区※	1,832,783	1,832,783	0	0	1,683,160	1,683,160
	酒田地区	2,153,079	2,153,079	0	0	1,831,707	1,831,707
	小 計	14,608,217	13,596,313	785,029	226,755	12,179,765	11,905,957
一部事務組合構成市町村	寒河江市	541,557	467,411	48,046	26,100	18,635	0
	河北町	340,762	281,637	47,444	11,681	31,601	0
	西川町	190,597	146,915	43,682	0	23,814	0
	朝日町	233,616	160,318	73,298	0	26,196	0
	大江町	208,663	170,520	35,610	2,533	9,425	0
	新庄市	641,106	527,104	114,002	0	58,973	0
	金山町	155,088	108,868	44,954	1,266	15,706	0
	最上町	231,225	173,201	56,649	1,375	30,393	0
	舟形町	139,471	102,679	22,703	14,089	7,516	0
	真室川町	212,426	163,706	48,720	0	20,143	0
	大蔵村	105,627	79,987	25,594	46	5,885	0
	鮭川村	126,475	90,974	35,501	0	5,305	0
	戸沢村	153,268	108,605	40,791	3,872	6,991	0
	長井市	610,492	531,227	74,501	4,764	11,987	0
	小国町	197,640	163,914	31,437	2,289	7,307	0
	白鷹町	308,230	246,705	51,697	9,828	20,331	0
	飯豊町	194,633	135,258	59,375	0	25,943	0
	鶴岡市	2,235,115	1,759,311	397,052	78,752	88,915	0
	三川町	127,516	96,019	24,629	6,868	9,269	0
	酒田市	1,773,391	1,459,461	245,126	38,648	61,821	0
庄内町	470,217	173,280	296,937	0	26,937	0	
遊佐町	314,779	242,978	71,150	651	28,742	0	
委託	大石田町	211,877	142,423	38,300	31,154	32,323	0
非常備	山辺町	116,236	0	116,236	0	30,386	0
	中山町	58,667	0	32,710	25,933	9,082	0
	合 計	24,506,891	21,128,814	2,861,173	486,604	12,793,391	11,905,957

(注釈)

一部事務組合構成市町村

西村山広域（寒河江市、河北町、西川町、朝日町、大江町）

最上広域（新庄市、金山町、最上町、舟形町、真室川町、大蔵村、鮭川村、戸沢村）

西置賜行政（長井市、小国町、白鷹町、飯豊町）

鶴岡地区（鶴岡市、三川町）

※ 平成19年4月1日より、鶴岡市が単独消防本部を設置し、三川町の業務を受託。

酒田地区（酒田市、庄内町、遊佐町）

受委託関係市町村

尾花沢市が大石田町の業務を受託。



(単位：千円)

消防団費	その他	物件費 ②	消防本部 署費	消防団費	その他	
45,695	94	303,673	174,948	101,713	27,012	山形市
16,129	0	28,517	20,609	7,908	0	上山市
19,438	0	56,696	45,447	11,249	0	天童市
22,753	0	30,072	17,152	3,822	9,098	村山市
78,248	789	38,967	38,967	0	0	東根市
19,923	0	36,430	28,325	6,774	1,331	尾花沢市
20,138	1,988	78,354	58,824	13,677	5,853	米沢市
18,672	9	36,166	16,754	19,214	198	南陽市
17,663	0	23,787	15,244	8,123	420	高畠町
12,263	6	15,146	9,941	5,063	142	川西町
0	0	52,444	52,444	0	0	西村山広域
0	0	54,606	54,606	0	0	最上広域
0	0	55,586	55,586	0	0	西置賜行政
0	0	111,817	111,817	0	0	鶴岡地区※
0	0	133,909	133,909	0	0	酒田地区
270,922	2,886	1,056,170	834,573	177,543	44,054	小計
18,635	0	7,066	0	5,885	1,181	寒河江市
31,601	0	8,955	0	8,955	0	河北町
23,814	0	2,213	0	2,213	0	西川町
26,196	0	5,155	0	5,155	0	朝日町
9,358	67	5,589	0	4,721	868	大江町
58,973	0	3,647	0	3,647	0	新庄市
15,706	0	3,289	0	2,832	457	金山町
30,393	0	8,680	0	8,319	361	最上町
7,516	0	5,340	0	5,340	0	舟形町
20,143	0	10,779	0	10,779	0	真室川町
5,885	0	6,369	0	6,323	46	大蔵村
5,305	0	5,310	0	5,310	0	鮭川村
6,991	0	8,671	0	7,782	889	戸沢村
11,987	0	11,483	0	11,302	181	長井市
7,307	0	5,584	0	5,584	0	小国町
11,633	8,698	7,444	0	7,444	0	白鷹町
25,943	0	11,693	0	11,693	0	飯豊町
85,538	3,377	92,028	0	65,887	26,141	鶴岡市
9,269	0	4,853	0	2,886	1,967	三川町
59,869	1,952	60,171	0	33,935	26,236	酒田市
26,937	0	24,168	0	24,168	0	庄内町
28,742	0	10,559	0	10,559	0	遊佐町
11,287	21,036	5,149	0	4,128	1,021	大石田町
30,386	0	32,053	0	32,053	0	山辺町
9,082	0	18,064	0	4,958	13,106	中山町
849,418	38,016	1,420,482	834,573	469,401	116,508	合計

第25表 平成17年度市町村消防費性質別歳出決算額（2）

	区分	維持 補修費 ③	補助費等 ④	消防本部 署 費	消防団費	その他
	市町村					
消防本部設置市町	山形市	11,538	82,684	44,359	35,279	3,046
	上山市	2,866	27,818	8,163	19,655	0
	天童市	630	55,886	22,136	33,750	0
	村山市	2,371	24,008	1,510	17,507	4,991
	東根市	7,047	36,147	17,735	17,379	1,033
	尾花沢市	9,910	22,805	3,612	18,886	307
	米沢市	4,523	40,936	17,664	22,960	312
	南陽市	622	33,065	6,308	23,926	2,831
	高畠町	79	23,806	6,054	17,726	26
川西町	3,169	17,662	3,076	14,586	0	
一部事務組合	西村山広域	197	4,751	4,751	0	0
	最上広域	446	6,002	6,002	0	0
	西置賜行政	373	7,989	7,989	0	0
	鶴岡地区※	8,417	12,072	12,072	0	0
	酒田地区	1,712	11,417	11,417	0	0
	小計	53,900	407,048	172,848	221,654	12,546
一部事務組合構成市町村	寒河江市	398	505,909	467,411	22,078	16,420
	河北町	0	288,525	281,637	6,888	0
	西川町	0	157,595	146,915	10,680	0
	朝日町	0	171,080	160,318	10,762	0
	大江町	0	185,264	170,520	13,812	932
	新庄市	2,159	562,941	527,104	35,837	0
	金山町	357	121,722	108,868	12,045	809
	最上町	41	190,520	173,201	16,305	1,014
	舟形町	0	116,768	102,679	0	14,089
	真室川町	1,072	174,911	163,706	11,205	0
	大蔵村	116	91,820	79,987	11,833	0
	鮭川村	0	100,380	90,974	9,406	0
	戸沢村	1,046	119,448	108,605	8,906	1,937
	長井市	128	556,779	531,227	20,969	4,583
	小国町	677	180,029	163,914	13,826	2,289
	白鷹町	349	267,778	246,705	19,992	1,081
	飯豊町	0	149,356	135,258	14,098	0
	鶴岡市	8,603	1,880,010	1,759,311	108,322	12,377
	三川町	4,254	108,152	96,019	9,125	3,008
酒田市	3,633	1,540,937	1,459,461	71,016	10,460	
庄内町	3,160	397,048	173,280	223,768	0	
遊佐町	882	261,328	242,978	17,699	651	
委託	大石田町	0	152,724	142,423	9,169	1,132
非常備	山辺町	523	30,449	0	30,449	0
	中山町	200	30,240	0	18,670	11,570
	合計	81,498	8,748,761	7,705,349	948,514	94,898

（注釈）

一部事務組合構成市町村

西村山広域（寒河江市、河北町、西川町、朝日町、大江町）

最上広域（新庄市、金山町、最上町、舟形町、真室川町、大蔵村、鮭川村、戸沢村）

西置賜行政（長井市、小国町、白鷹町、飯豊町）

鶴岡地区（鶴岡市、三川町）

※ 平成19年4月1日より、鶴岡市が単独消防本部を設置し、三川町の業務を受託。

酒田地区（酒田市、庄内町、遊佐町）

受委託関係市町村

尾花沢市が大石田町の業務を受託。

(単位：千円)

普通建設 事業費 ⑤				その他 ⑥	
	消防本部 署費	消防団費	その他		
236,540	186,970	49,570	0	0	山形市
13,876	13,876	0	0	120	上山市
41,154	30,617	10,537	0	0	天童市
27,564	0	0	27,564	0	村山市
175,330	54,313	0	121,017	0	東根市
34,014	9,888	24,042	84	0	尾花沢市
44,115	25,535	0	18,580	0	米沢市
18,102	4,000	14,102	0	0	南陽市
4,705	3,708	997	0	0	高畠町
23,828	12,793	11,035	0	0	川西町
53,126	53,126	0	0	0	西村山広域
39,797	39,797	0	0	0	最上広域
7,412	7,412	0	0	0	西置賜行政
17,317	17,317	0	0	0	鶴岡地区※
174,334	174,334	0	0	0	酒田地区
911,214	633,686	110,283	167,245	120	小計
9,549	0	1,050	8,499	0	寒河江市
11,681	0	0	11,681	0	河北町
6,975	0	6,975	0	0	西川町
31,185	0	31,185	0	0	朝日町
8,385	0	7,719	666	0	大江町
13,386	0	13,386	0	0	新庄市
14,014	0	14,014	0	0	金山町
1,591	0	1,591	0	0	最上町
9,847	0	9,847	0	0	舟形町
5,521	0	5,521	0	0	真室川町
1,437	0	1,437	0	0	大蔵村
15,480	0	15,480	0	0	鮭川村
17,112	0	17,112	0	0	戸沢村
30,115	0	30,115	0	0	長井市
4,043	0	4,043	0	0	小国町
12,328	0	12,328	0	0	白鷹町
7,641	0	7,641	0	0	飯豊町
165,559	0	131,182	34,377	0	鶴岡市
988	0	988	0	0	三川町
76,673	0	76,673	0	30,156	酒田市
18,904	0	18,904	0	0	庄内町
13,268	0	13,268	0	0	遊佐町
21,681	0	13,716	7,965	0	大石田町
22,825	0	22,825	0	0	山辺町
1,057	0	0	1,057	24	中山町
1,432,459	633,686	567,283	231,490	30,300	合計

## 第 2 章

### 火 災 の 部

# 利用にあたって

この統計は、総務省消防庁で定めている「火災報告取扱要領」によって平成18年1月から12月までの県内の消防本部等から報告された内容をもとに集計作成したものです。

なお、平成19年4月1日より、鶴岡地区消防事務組合の構成団体である鶴岡市は、単独で鶴岡市消防本部を設置し、もう一つの構成団体である三川町は、鶴岡市消防本部に業務委託しています。この統計は、平成19年4月1日現在の状況と、平成18年中の活動データによるものですが、管轄区域が同じことから、消防機関名の表記を「鶴岡市消防本部」に統一しています。

## 1 火災の定義

ここにいう「火災」とは、人の意図に反して発生し若しくは拡大し、または放火により発生して、消火の必要がある燃焼現象であって、これを消火するために消火施設又はこれと同程度の効果のあるものの利用を必要とするものをいう。

## 2 火災の種別

火災は、次の種別に区分する。この場合において、火災の種別が2以上複合するときは焼毀損害の大きな方の種別による。

### (1) 建物火災

建物又はその収容物が焼損した火災をいう。

### (2) 林野火災

森林、原野又は牧野が焼損した火災をいう。

### (3) 車両火災

原動機によって運航することができる車両及び被けん引車又はこれらの積載物が焼損した火災をいう。

### (4) 船舶火災

船舶又はその積載物が焼損した火災をいう。

### (5) 航空機火災

航空機又はその積載物が焼損した火災をいう。

### (6) その他の火災

(1) から (5) までに掲げる火災以外の火災をいう。

## 3 火災の損害

火災によって受けた直接的な損害をいい、消火のために要した経費、焼跡整理費、り災のための休業による損失等の間接的な損害を除く。

なお、損害額は、り災地における時価による。

#### 4 焼損の程度

焼損の程度は、次の通り区分する。

(1) 全焼

建物の焼毀損害額が、火災前の建物の評価額の 70%以上のもの、又はこれ未満であっても残存部分に補修を加えて再使用できないものをいう。

(2) 半焼

建物の焼毀損害額が、火災前の建物の評価額の 20%以上のもので、全焼に該当しないものをいう。

(3) 部分焼

建物の焼毀損害額が、火災前の建物の評価額の 20%未満のもので、ぼやに該当しないものをいう。

(4) ぼや

建物の焼毀損害額が、火災前の建物の評価額の 10%未満であり焼損床面積が 1 平方メートル未満のもの、建物の焼毀損害額が火災前の建物の評価額の 10%未満のものであり焼損床面積が 1 平方メートル未満のもの、または収容物のみ焼損したものをいう。

#### 5 り災世帯

(1) り災世帯の定義

ア、住居及び家計をともしする者又は一人で居住し家計を維持する者ごとに 1 世帯とする。ただし、共同住宅の共有部分のみり災した場合には、り災世帯数を計上しない（普通世帯）。

イ、寄宿舍その他これに類する施設に常時宿泊する者については、当該施設に宿泊する全ての者の集まりを 1 世帯とする（準世帯）。

(2) り災程度

ア、全損

建物の火災損害額が、り災前の建物の評価額の 70%以上のものをいう。

イ、半損

建物の火災損害額が、り災前の建物の評価額の 20%以上のもので全損に該当しないものをいう。

ウ、小損

建物の火災損害額が、り災前の建物の評価額の 20%未満のものをいう。

#### 6 死者及び負傷者

「死者」または「負傷者」とは、火災現場において火災に直接起因して死亡したもの（病死者を除く）又は負傷した者をいう。なお、火災により負傷した後 48 時間以内に死亡した者は、火災による死者とする。

#### 7 出火原因

出火原因は、発火源、経過及び着火物の 3 つに区分する。

## 火災の概況

### 1 火災の概況

平成18年中の火災は、出火件数442件、死者数22人（放火自殺者を除く）、負傷者数82人、損害額1,551,578千円、建物焼損棟数426棟、建物焼損床面積26,845㎡、建物焼損表面積1,278㎡、林野焼損面積478a、り災世帯数259世帯であり、平成17年に比べ、出火件数、建物焼損表面積、林野焼損面積、死者数は減少したが、他は増加した（第1表参照）。

平成18年中の火災を1日あたりで見ると、出火件数1.2件、損害額4,251千円、建物焼損棟数1.2棟、建物焼損床面積73.5㎡、り災世帯数0.7世帯となる。

### 2 出火件数

平成18年の出火件数を火災種別にみると、建物火災315件（全出火件数の71.3%）、林野火災14件（同3.2%）、車両火災46件（同10.4%）、その他火災67件（同15.1%）となっている（第1表参照）。

建物火災のうち、店舗等との併用を除く住宅火災は128件で、建物火災の40.6%、全出火件数の29.0%を占めている。

### 3 月別出火件数

出火件数を月別に見ると、5月が47件（前年66件）と最も多く、8月の46件（前年31件）4月の45件（前年61件）と続く（月別火災件数比較図及び第3表参照）。

なお、月平均出火件数は36.8件である。

### 4 出火原因

出火原因では、こんろが59件（全原因数の13.3%）で第1位、次いで放火32件（同7.2%）、ストーブ28件（同6.3%）、たき火26件（同5.9%）、たばこ20件（同4.5%）となっている（第6表参照）。

### 5 損害額

火災による損害額は、15億5,157.8万円で、前年の11億5,501.6万円に比べ、3億9,656.2万円の増加である（第1表参照）。

損害額を火災1件あたりで見ると、351万円となっている。

### 6 火災による死者

火災による死者（放火自殺含む）は28人発生しており、前年31人に比べ3人減少となった。

放火自殺者を除く人の主な死因と年齢を見ると、火傷や一酸化炭素中毒・窒息による

死者 19 人であり、うち 65 歳以上の高齢者は 10 人である。

また、心中を含む放火自殺者は 6 人であり、前年の 7 人に比べ 1 人減少している（第 8 表参照）。



火災の傾向 (昭和60=指数100)  
指数

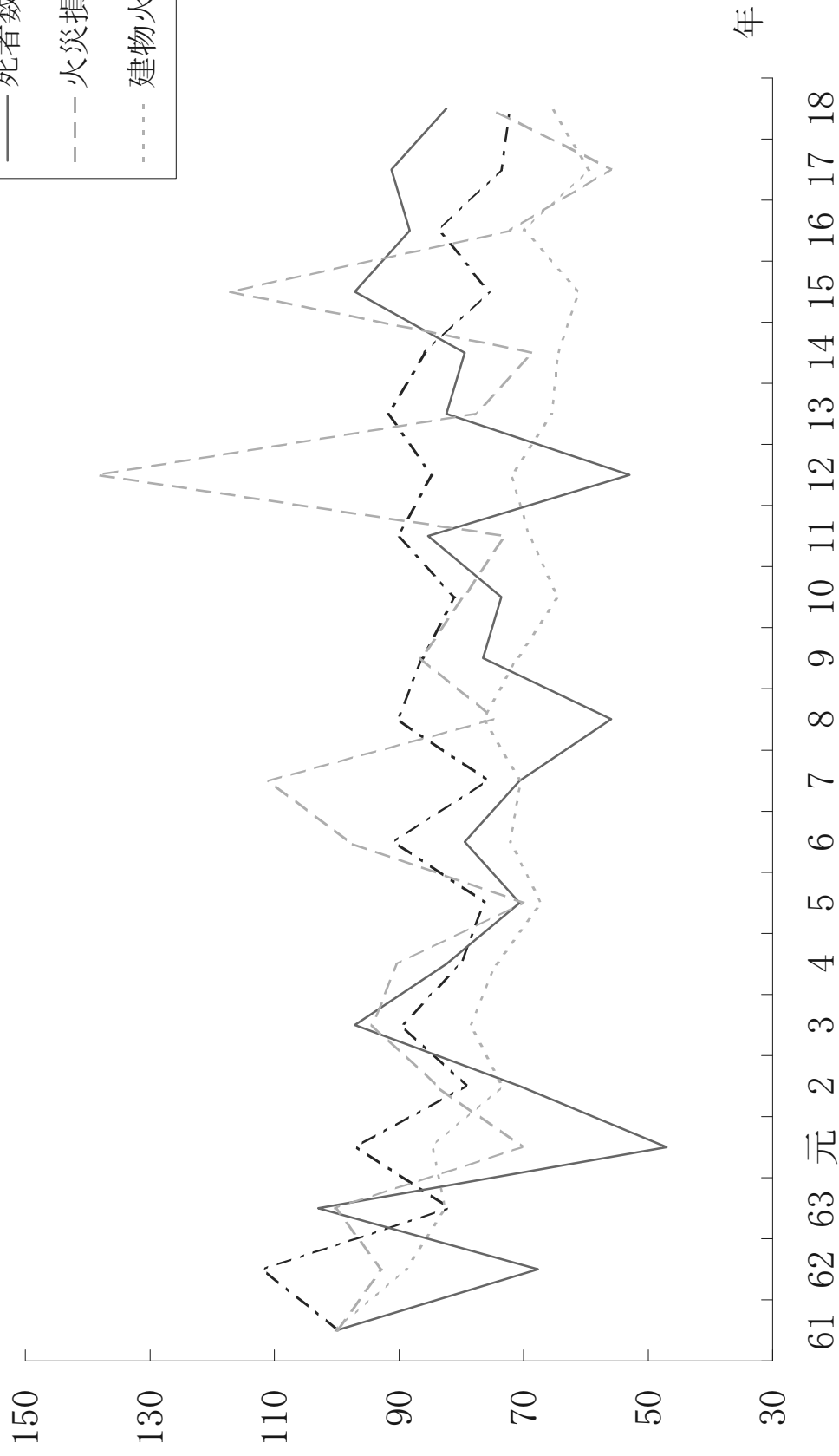
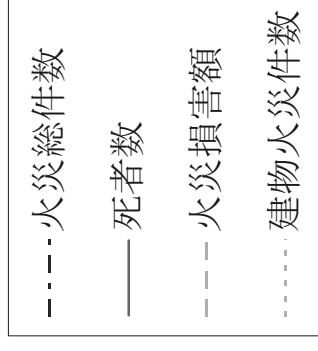

# 月別火災件数比較図

## 全火災

	1月	2月	3月	4月	5月	6月	7月	8月	9月	10月	11月	12月	合計
平成18年	44	34	41	45	47	35	27	46	41	25	34	23	442
平成17年	27	32	25	61	66	43	17	31	37	40	32	40	451
平成16年	43	28	48	82	49	39	44	47	29	34	30	39	512

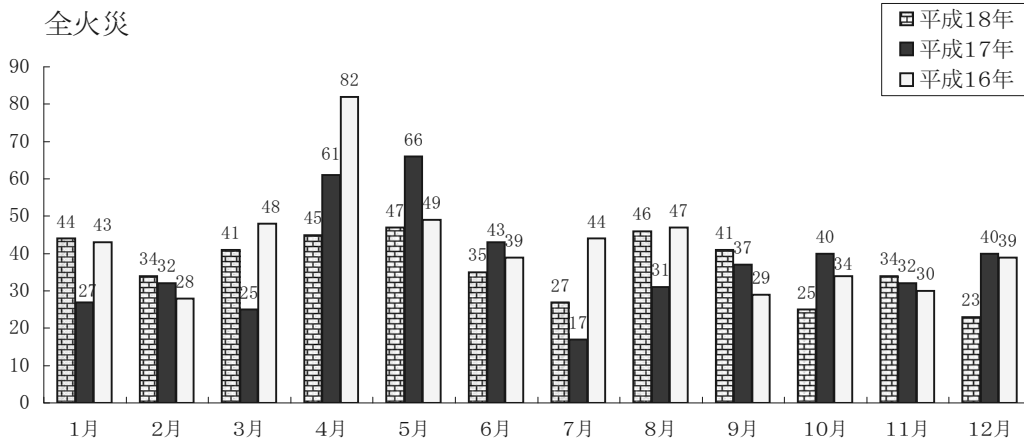

## 建物火災

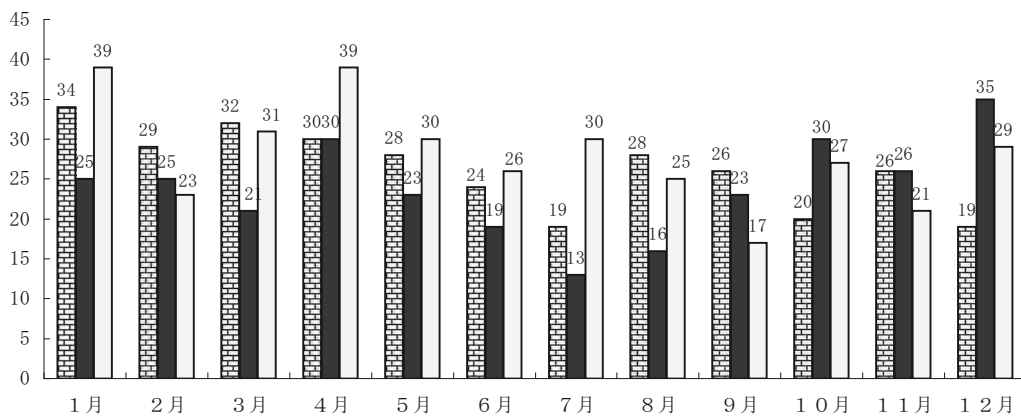

## 林野火災

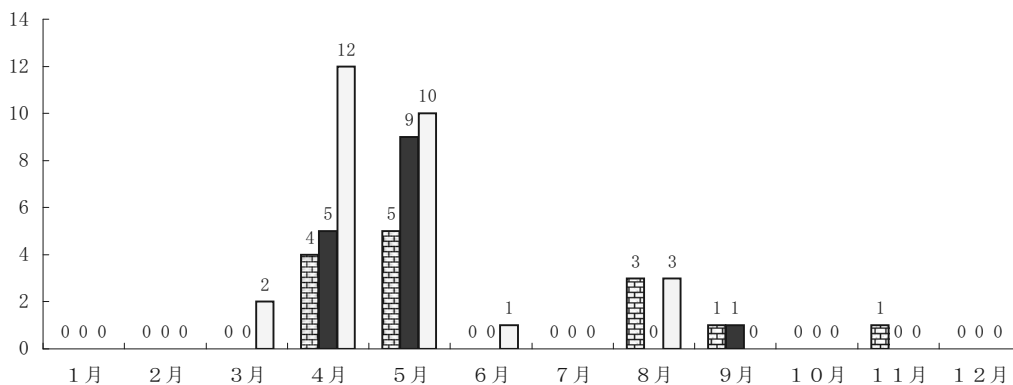

### 火災種別出火件数の構成割合

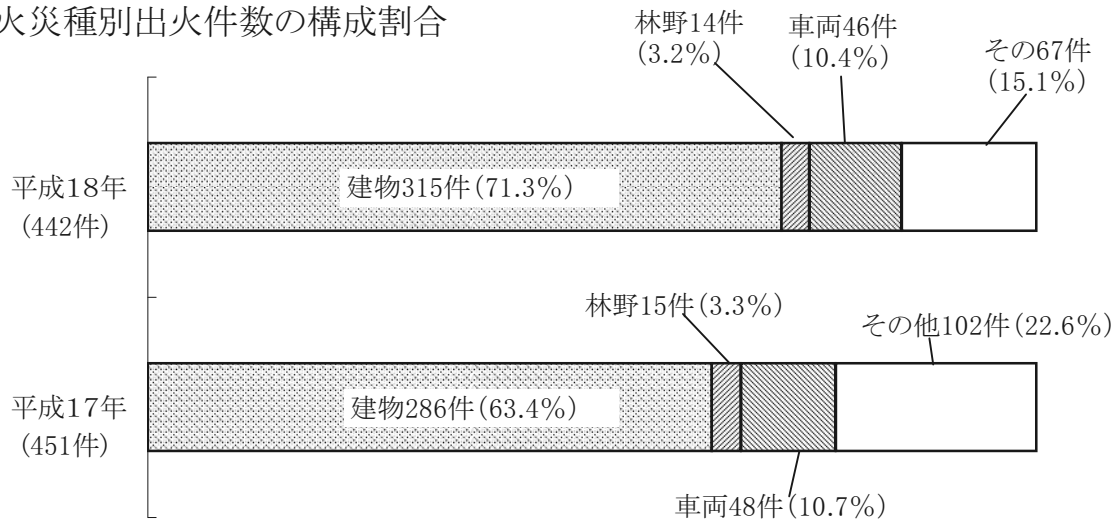

### 初期消火器具使用状況

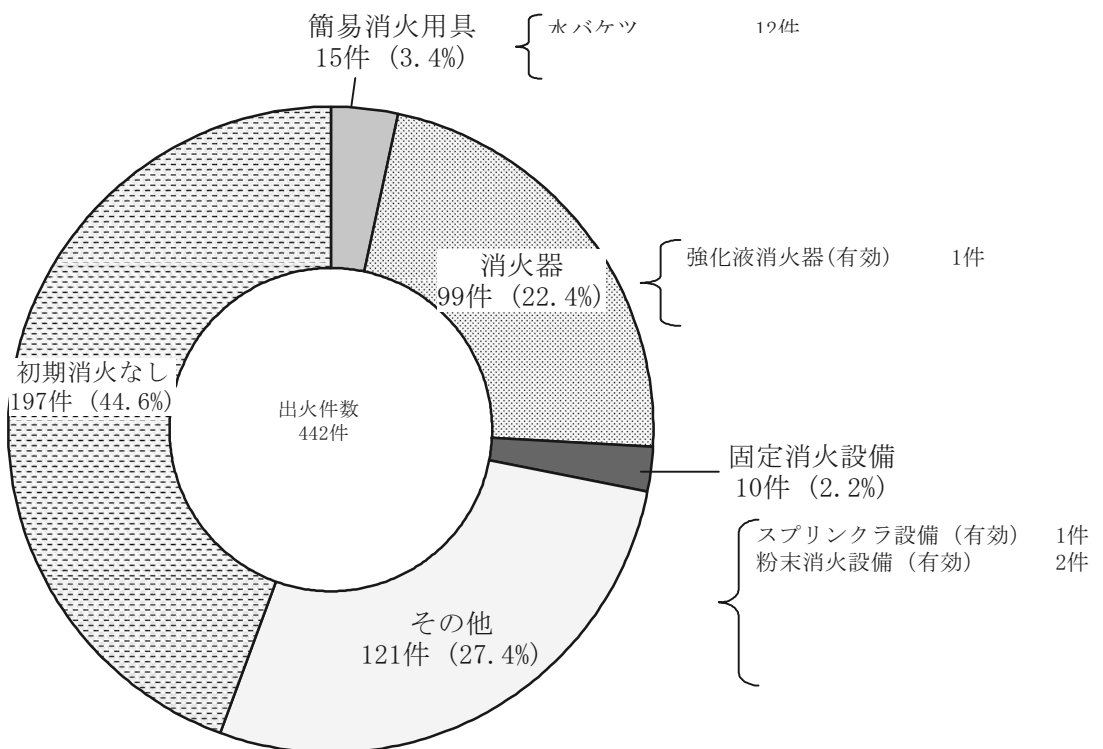

# 市町村別人口1万人あたりの出火件数（出火率）

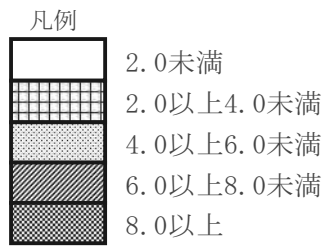
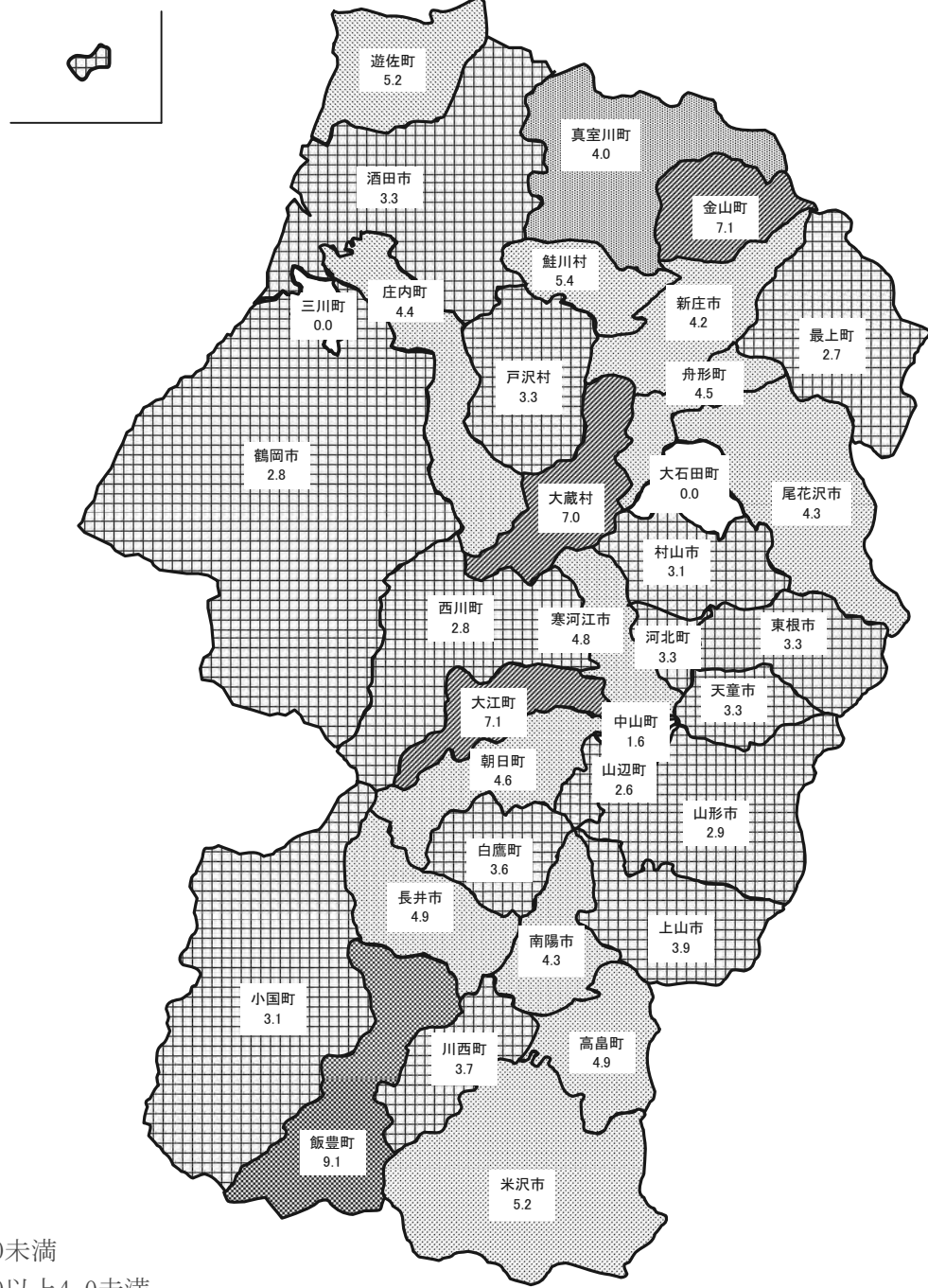

第1表 平成18年中の火災発生状況

	平成18年 (A)	平成17年 (B)	増減数 (A - B)	増減率
合 計 (件)	442	451	-9	-2.0%
建物	315	286	29	10.1%
林野	14	15	-1	-6.7%
車両	46	48	-2	-4.2%
船舶				
航空機				
その他	67	102	-35	-34.3%
建物焼損床面積 (㎡)	26,845	21,036	5,809	27.6%
建物焼損表面積 (㎡)	1,278	1,835	-557	-30.4%
林野焼損面積 (a)	478	2,907	-2,429	-83.6%
損害額合計 (千円)	1,551,578	1,155,016	396,562	34.3%
建物	1,497,558	1,121,419	376,139	33.5%
林野	1,177	3,051	-1,874	-61.4%
車両	29,407	21,742	7,665	35.3%
船舶				
航空機				
その他	23,325	6,875	16,450	239.3%
爆発	111	1,929	-1,818	-94.2%
焼損棟数合計 (棟)	426	397	29	7.3%
全焼	128	135	-7	-5.2%
半焼	27	20	7	35.0%
部分焼	148	125	23	18.4%
ぼや	123	117	6	5.1%
り災世帯数 (世帯)	259	239	20	8.4%
負傷者 (人)	82	76	6	7.9%
死者 (人)	28	31	-3	-9.7%
うち放火自殺者	6	7	-1	-14.3%

第2表 火災種別・原因別件数

全火災の原因別件数

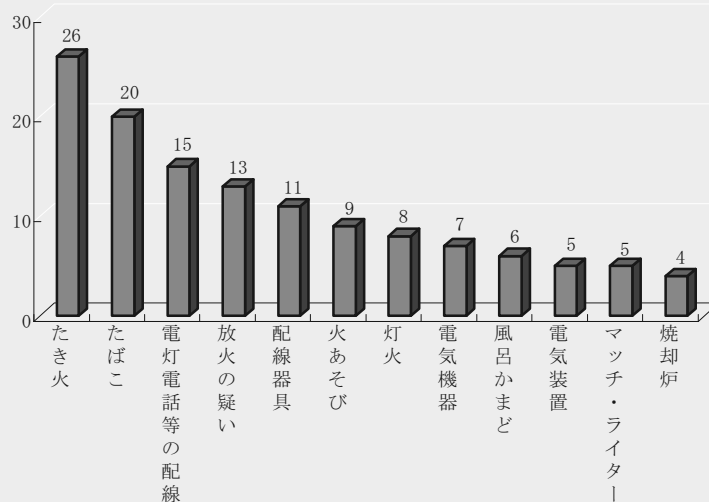

建物火災の原因別件数

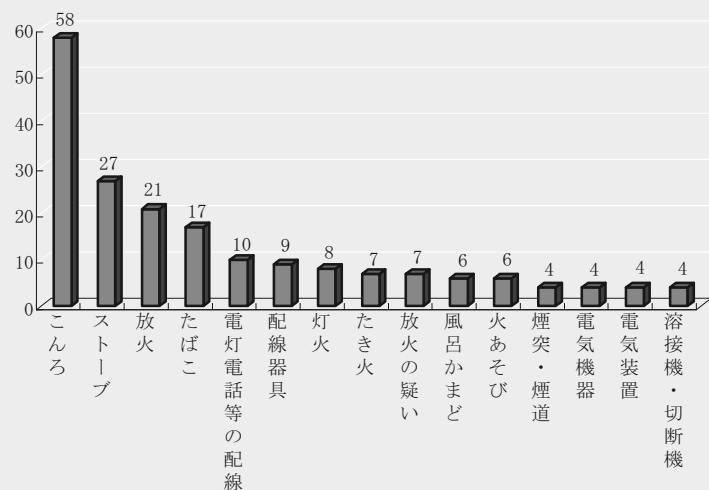

林野火災の原因別件数

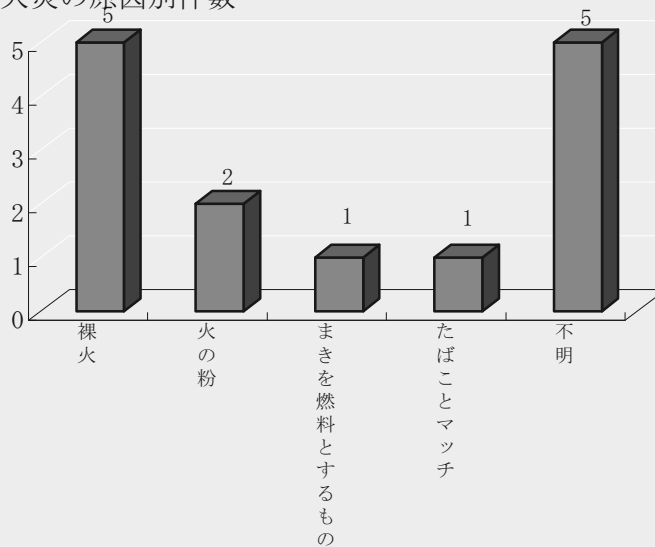

第3表 月別火災発生状況

区分 市町村	火災件数 (件)							焼損面積			損害額 (千円)				
	合計	建物	林野	車両	船舶	航空機	その他	建物 (㎡)		林野 (a)	合計 (爆発含む)	建物	林野	車両	船舶
								床面積	表面積						
1 月	44	34		4			6	4,366	187		193,218	184,298		8,770	
2 月	34	29		4			1	4,867	119		297,038	296,373		542	
3 月	41	32		1			8	4,154	92		255,049	254,024		284	
4 月	45	30	4	3			8	3,737	265	29	230,531	227,110	82	3,314	
5 月	47	28	5	3			11	1,994	51	55	122,795	121,700	100	795	
6 月	35	24		2			9	1,679	92		105,524	104,983		180	
7 月	27	19		3			5	1,266	81		78,623	77,717		899	
8 月	46	28	3	7			8	528	41	379	40,921	36,313	995	2,340	
9 月	41	26	1	9			5	1,117	149	15	52,307	45,944		6,076	
1 0 月	25	20		4			1	995	52		52,053	51,724		278	
1 1 月	34	26	1	4			3	1,320	22		67,698	62,763		4,792	
1 2 月	23	19		2			2	822	127		55,821	34,609		1,137	
1 8 年計	442	315	14	46			67	26,845	1,278	478	1,551,578	1,497,558	1,177	29,407	
1 7 年	451	286	15	48			102	21,036	1,835	2,907	1,155,016	1,121,419	3,051	21,742	
1 6 年	512	337	28	51	1		95	26,306	1,963	688	1,485,572	1,431,363	3,448	14,799	18,360
1 5 年	463	294	25	45			99	21,447	1,321	1,800	1,476,652	1,408,756	4,444	58,138	
1 4 年	526	310	46	53			117	21,519	2,049	1,273	1,539,170	1,509,116	3,214	22,398	
1 3 年	563	315	56	51			141	23,426	1,839	2,097	1,603,030	1,546,113	6,573	18,168	
1 2 年	519	346	23	59			91	25,786	1,916	483	2,852,009	2,817,317	4,772	20,392	
1 1 年	553	332	49	53			119	22,511	1,538	1,413	1,506,157	1,460,211	2,623	30,978	
1 0 年	497	310	23	53			111	21,411	1,343	427	1,644,654	1,581,339	3,020	34,979	
9 年	529	342	35	38			114	24,159	1,707	2,441	1,783,696	1,736,356	13,912	17,698	
8 年	553	368	44	43			98	23,124	2,451	548	1,542,002	1,500,562	5,504	18,229	
7 年	465	339	21	28			77	22,171	2,459	804	2,284,687	2,193,230	2,966	16,738	
6 年	556	347	58	39	1		111	27,967		1,636	2,026,718	1,986,221	4,568	23,037	1,019
5 年	468	323	36	38			71	23,155		1,403	1,441,271	1,387,876	4,305	28,183	
4 年	491	358	22	32			79	23,894		376	1,863,198	1,845,409	1,615	11,652	
3 年	549	378	38	47			86	26,004		692	1,944,225	1,875,810	2,044	53,918	
2 年	506	353	38	28	22		65	26,738		3,519	1,731,353	1,676,432	3,205	28,564	4,994
元 年	591	407	60	32			92	26,065		3,669	1,449,500	1,412,754	5,005	13,706	6,675
6 3 年	503	397	16	29			61	28,538		150	2,067,297	2,051,619	597	9,224	
6 2 年	685	428	85	35			137	30,845		7,834	1,913,961	1,783,776	77,362	14,337	

航空機	その他	爆発	焼損数								爆発の 損害数	り災世帯数				り災 人員	負 傷 者	全 死 者	自 殺
			建物（棟）					車 両	船 舶	航空 機		合計	全 損	半 損	小 損				
			合計	全 焼	半 焼	部分 焼	ぼ や												
	150		41	15	3	12	11	4				29	12	1	16	78	9	3	1
	12	111	35	11	3	11	10	4			1	18	6	1	11	70	3	3	1
	741		48	19	3	18	8	1				30	17		13	110	17	6	
	25		64	23	6	26	9	3				42	15	6	21	137	9	3	1
	200		31	8	2	12	9	3				27	8	4	15	98	12	1	
	361		35	13	3	13	6	2				20	7	2	11	58	3	2	
	7		24	6	1	4	13	3				10	3		7	34	3	1	
	1,273		34	6		12	16	7				21	2		19	68	10	2	2
	287		34	6	4	14	10	9				16	3		13	51	4	3	1
	51		25	5	1	8	11	4				13	3		10	48	7		
	143		31	10	1	8	12	4				18	4	2	12	58	2	1	
	20,075		24	6		10	8	2				15	4		11	53	3	3	
	23,325	111	426	128	27	148	123	46			1	259	84	16	159	863	82	28	6
	6,875	1,929	397	135	20	125	117	44			2	239	75	13	151	769	76	31	7
	9,904	7,698	479	155	44	148	132	38	1		3	302	104	34	164	1,004	100	30	10
	5,265	49	389	119	37	118	115	55			2	220	63	18	139	671	77	33	14
	4,256	186	445	119	38	151	137	58			2	256	67	27	162	826	100	27	12
	31,406	770	420	133	39	121	127	60			2	250	92	22	136	826	102	28	7
	9,322	206	448	123	40	150	135	73			1	281	70	18	193	948	81	18	9
	12,341	4	441	132	36	155	118	75			2	260	79	17	164	950	91	29	10
	24,895	421	402	118	43	142	99	57			1	217	61	27	129	789	78	25	12
	14,741	989	450	140	31	164	115	38			5	252	78	24	150	876	102	26	10
	17,647	60	468	137	35	164	132	4			1	316	93	25	198	1,050	92	19	9
	20,862	50,891	432	134	37	158	103	36			4	265	79	23	163	973	75	24	15
	11,873		481	155	42	284		39	1			289	81	25	183	1,096	80	27	13
	20,907		423	147	40	236		53				236	70	25	141	854	63	24	8
	4,522		464	160	40	264		41				306	107	31	168	1,074	89	28	10
	12,453		455	157	35	263		47				263	88	21	154	1,076	75	33	11
	18,158		486	174	42	270		41	2			329	114	31	184	1,142	117	24	10
	11,360		525	168	50	307		39	2			348	104	27	217	1,393	73	16	8
	5,857		493	142	41	310		39				302	77	29	196	1,205	85	35	15
	38,486		624	209	61	354		52				391	109	41	241	1,513	98	23	10



第4表 市町村別火災発生状況

区分 市町村	火災件数 (件)							焼損棟数					焼損面積		死傷者数		
	合計	建物	林野	車両	船舶	航空機	その他	建物 (棟)					建物 (㎡)		林野 (a)	死者	負傷者
								合計	全焼	半焼	部分焼	ぼや	床面積	表面積			
山形市	74	56		8			10	65	11		24	30	1,594	86		3	24
上山市	14	12					2	17	6	1	8	2	1,516	46		1	1
天童市	21	14		3			4	19	5	2	7	5	1,293	41		2	7
山辺町	4	3		1				4	3		1		254			1	1
中山町	2	2						3	2			1	77				
寒江市	21	11	2	1			7	14	3	1	6	4	799	40	44	1	
河北町	7	3	1	2			1	5	2		3		395	17	1		2
西川町	2			2												1	
朝日町	4	3					1	3	1		1	1	22	2			
大江町	7	6					1	7	3		2	2	182	6			2
村山市	9	4		1			4	6	2		2	2	1,847	2			1
東根市	15	11	1	1			2	14	5	2	5	2	943	43	10	4	1
尾花沢市	9	6	1				2	17	6	2	9		1,683	119	15		1
新庄市	17	11	1	4			1	14	4	2	7	1	1,085	115	10		1
金山町	5	4					1	4	2	1	1		303	26			1
最上町	3	3						3	1			2	232	1			
舟形町	3	1	1	1				4	1		3		159	79	10		
真室川町	4	2		1			1	2		1		1	279				6
大蔵村	3	2					1	2	1	1			232				
鮭川村	3	2					1	2	1	1			371	21			
戸沢村	2	1					1	1	1				337				1
米沢市	47	39		4			4	49	10	2	17	20	1,377	202		3	9
南陽市	15	12					3	26	14	2	9	1	1,385	43		3	3
高畠町	13	6	1	1			5	9	4	2	1	2	1,187	1	5	2	2
川西町	7	5	1	1				5			3	2	2	3	4		
長井市	15	12		2			1	28	14	1	9	4	1,947	147		1	2
小国町	3	2		1				2			1	1		1			
白鷹町	6	2	2				2	6	2		4		335	95			
飯豊町	8	7					1	10	5		5		889	16			
鶴岡市	40	31	1	4			4	33	9	1	7	16	2,959	106	1	2	5
酒田市	39	30	1	4			4	37	6	3	9	19	2,509	11	10	3	9
庄内町	11	8		1			2	11	4	2	3	2	651	9		1	3
遊佐町	9	4	1	3			1	4			1	3	1		368		
県計	442	315	14	46			67	426	128	27	148	123	26,845	1,278	478	28	82

り災世帯数				り災 人員	損害額 (千円)									
合 計	全 損	半 損	小 損		合 計 (爆発含む)	建物			林野	車両	船舶	航空 機	その 他	爆 発
						建物	収容物	小計						
44	9	3	32	130	172,509	126,062	30,074	156,136		16,322			51	
13	5	2	6	33	97,594	69,329	27,994	97,323		13			258	
10	2	1	7	40	41,508	34,175	6,581	40,756		752				
3	3			10	2,114	940	247	1,187		927				
					13,800	8,506	5,294	13,800						
7	2		5	24	66,263	37,842	28,238	66,080	20	45			118	
5	2		3	25	15,655	5,283	10,088	15,371		284				
					100					100				
1			1	5	238	164	29	193					45	
4			4	13	3,358	1,552	1,796	3,348					10	
4	1		3	21	37,804	29,525	7,640	37,165		258			270	111
13	5	1	7	48	62,124	48,138	13,751	61,889	75	85			75	
14	5	1	8	49	63,252	20,980	42,264	63,244					8	
10	5	1	4	38	98,373	71,762	22,976	94,738		3,635				
1	1			4	5,526	3,631	1,895	5,526						
1			1	3	5,969	1,678	4,291	5,969						
					8,609	4,259	3,080	7,339	995	275				
2	1		1	8	27,680	22,133	5,547	27,680						
1	1			3	15,932	14,550	1,376	15,926					6	
2	2			8	23,464	13,535	9,877	23,412					52	
1	1			5	9,067	5,535	3,532	9,067						
31	8	2	21	98	89,634	64,700	22,201	86,901		2,482			251	
19	9	2	8	52	65,566	56,495	9,071	65,566						
4	2		2	18	71,305	50,463	20,655	71,118	87	100				
3			3	10	7		7	7						
10	5	1	4	33	93,040	79,058	12,986	92,044		991			5	
2			2	2	36	14	22	36						
2			2	8	5,297	4,881	409	5,290					7	
5			5	16	20,598	9,060	11,538	20,598						
19	7		12	64	150,805	113,352	36,474	149,826		979				
18	4	1	13	61	237,376	197,147	17,678	214,825		1,201			21,350	
8	4	1	3	27	45,627	38,116	6,632	44,748		60			819	
2			2	7	1,348	98	352	450		898				
259	84	16	159	863	1,551,578	1,132,963	364,595	1,497,558	1,177	29,407			23,325	111

第5表 市町村別月別火災件数及び損害額

区分 市町村	合計		1月		2月		3月		4月		5月	
	件数	損害額	件数	損害額	件数	損害額	件数	損害額	件数	損害額	件数	損害額
山形市	74	172,509	8	8,155	2	929	6	96,766	6	39,502	8	17,197
上山市	14	97,594					2	45,755	3	14,235		
天童市	21	41,508	3	16,096	4	7,837	3	11,663			1	8
山辺町	4	2,114			1	151						
中山町	2	13,800	1	57								
寒河江市	21	66,263	2	4,562	1	57	1	13,435	5	19,896	6	43
河北町	7	15,655					2	485	1		1	
西川町	2	100										
朝日町	4	238					1		1			
大江町	7	3,358	1	674	1	1,156	1	173				
村山市	9	37,804	1	23,260	2	13,864			1	152	2	150
東根市	15	62,124	3	21,400	2	28,636			1	75	2	1,344
尾花沢市	9	63,252					1	3,920	3	54,525	1	65
新庄市	17	98,373	2	4,188	1	21,616	2	22,484	4	14,777	2	14,404
金山町	5	5,526							1	82	1	4,023
最上町	3	5,969			2	4,412						
舟形町	3	8,609										
真室川町	4	27,680	1	19							1	
大蔵村	3	15,932										
鮭川村	3	23,464	1	52	1	16,529						
戸沢村	2	9,067									1	9,067
米沢市	47	89,634	6	56,157	2	126	6	12,249	3	7,116	4	128
南陽市	15	65,566	1	5,532	1	82	3	18,588	2	15,718	2	8,253
高島町	13	71,305	1	5			1	6,366	2		3	22,729
川西町	7	7			1				2		2	
長井市	15	93,040	2	24,237			1	38	2	43,600		
小国町	3	36	1	34								
白鷹町	6	5,297	1	3,466			2	7	1		1	1,824
飯豊町	8	20,598			4	15,348						
鶴岡市	40	150,805	4	13,812	3	4,050	4	6,248	4	17,750	4	43,555
酒田市	39	237,376	3	343	5	181,766	1	1,496	2	21	5	5
庄内町	11	45,627	1	11,095	1	479	3	15,358	1	3,082		
遊佐町	9	1,348	1	74			1	18				
県計	442	1,551,578	44	193,218	34	297,038	41	255,049	45	230,531	47	122,795

(損害額単位：千円)

6月		7月		8月		9月		10月		11月		12月	
件数	損害額	件数	損害額	件数	損害額	件数	損害額	件数	損害額	件数	損害額	件数	損害額
5	203	7	2,126	10	764	5	5,324	6	79	9	665	2	799
1	30,974	2	150	1				1	1	4	6,479		
3	1,906			1	112	1	525	1	155	1	120	3	3,086
1	817					1	219					1	927
1	13,743												
3	11,193			1	867	1	80			1	16,130		
1	15,151			1				1	19				
1	100			1									
				1	187			1	51				
1	263			1	2	1		1	1,090				
1				1	258	1	120						
1				2	113	2	275					2	10,281
1	8			1	631	2	4,103						
2	258	1	17,487	1	37	1	622			1	2,500		
		1				1	1,406			1	15		
										1	1,557		
				1	995	2	7,614						
		1						1	27,661				
		1	6			1	1,592			1	14,334		
		1	6,883										
				1									
2	304	4	13	3	1,644	10	9,102	3	8	2	2,201	2	586
2	8,118	1		1		1	9,272					1	3
3	11,959	1	30,193	1	53	1							
				1		1	7						
1	2,946	1	2	1		1	80	2	12,471	2	7,608	2	2,058
		1	2					1					
										1			
1	3,411			1						1	1,816	1	23
		1	895	7	32,254	3	9,981	3	10,364	3	4	4	11,892
3	388	4	20,866	4	2,180	2	1,620	2	71	3	2,454	5	26,166
1	3,782					1	167	2	83	1	11,581		
				3	824	2	198			2	234		
35	105,524	27	78,623	46	40,921	41	52,307	25	52,053	34	67,698	23	55,821

第6表 全火災の総合出火原因別件数（月別出火件数）

	合計	1月	2月	3月	4月
こんろ	59	3	2	4	5
放火	32	4	3	3	2
ストーブ	28	2	6	6	1
たき火	26	1	0	1	4
たばこ	20	3	2	1	6
電灯電話等の配線	15	3	0	1	0
放火の疑い	13	1	1	2	2
配線器具	11	1	1	1	1
火あそび	9	0	2	0	1
灯火	8	1	1	2	0
電気機器	7	0	0	1	1
風呂かまど	6	3	1	0	2
電気装置	5	2	0	0	1
マッチ・ライター	5	0	0	1	0
焼却炉	4	0	1	0	1
煙突・煙道	4	1	0	1	1
溶接機・切断機	4	1	0	0	0
排気管	3	0	0	0	0
ボイラー	2	1	1	0	0
取灰	2	0	1	0	0
内燃機関	1	0	0	0	0
衝突の火花	1	0	0	0	0
火入れ	1	0	0	0	1
その他	72	4	6	3	6
不明・調査中	104	13	6	14	10
合計	442	44	34	41	45

5月	6月	7月	8月	9月	10月	11月	12月
5	7	5	8	6	5	4	5
3	2	2	5	2	4	1	1
2	0	0	0	0	1	5	5
7	1	0	6	3	1	2	0
0	0	2	3	0	1	2	0
2	3	1	1	0	0	1	3
2	1	2	0	1	0	1	0
2	0	0	1	0	3	1	0
1	0	1	1	1	1	1	0
1	0	0	2	0	0	1	0
1	0	1	2	1	0	0	0
0	0	0	0	0	0	0	0
0	0	1	0	0	0	1	0
0	0	1	2	1	0	0	0
0	0	1	1	0	0	0	0
1	0	0	0	0	0	0	0
0	1	1	0	0	0	1	0
0	0	1	0	0	2	0	0
0	0	0	0	0	0	0	0
0	0	0	0	0	0	1	0
0	1	0	0	0	0	0	0
0	0	0	1	0	0	0	0
0	0	0	0	0	0	0	0
0	0	0	0	0	0	0	0
0	0	0	0	0	0	0	0
0	0	0	0	0	0	0	0
0	0	0	0	0	0	0	0
0	0	0	0	0	0	0	0
0	0	0	0	0	0	0	0
0	0	0	0	0	0	0	0
6	7	3	8	10	2	9	8
14	12	5	5	16	5	3	1
47	35	27	46	41	25	34	23

第7表 建物火災の発火源別及び出火原因別火元建物用途別出火件数

	合 計	住 宅	併 用 住 宅	共 同 住 宅	劇 場	公 会 堂	キ ャ バ レ 1	遊 技 場	料 理 店	飲 食 店	物 品 販 売	旅 館	病 院	福 祉 施 設	幼 稚 園
こんろ	58	32	4	6	0	0	0	0	0	3	0	1	0	0	0
ストーブ	27	14	3	0	0	0	0	0	0	1	0	0	0	0	0
放火	21	4	1	3	0	0	0	1	0	0	0	0	0	0	0
たばこ	17	8	1	3	0	0	0	0	0	1	0	0	0	0	0
電灯電話等の配線	10	5	1	0	0	1	0	0	0	0	0	1	0	0	0
配線器具	9	3	2	0	0	0	0	0	0	0	0	1	0	0	0
灯火	8	7	0	1	0	0	0	0	0	0	0	0	0	0	0
たき火	7	2	0	0	0	0	0	0	0	0	0	0	0	0	0
放火の疑い	7	1	0	0	0	0	0	0	0	0	0	0	0	1	0
風呂かまど	6	4	0	0	0	0	0	0	0	0	0	0	0	0	0
火あそび	6	4	0	0	0	0	0	0	0	0	0	0	0	0	0
煙突・煙道	4	1	0	0	0	0	0	0	0	0	0	0	0	0	0
電気機器	4	1	0	0	1	0	0	0	0	0	0	0	0	0	0
電気装置	4	0	0	1	0	0	0	0	0	0	0	0	0	0	0
溶接機・切断機	4	0	1	0	0	0	0	0	0	0	0	0	0	0	0
マッチ・ライター	3	0	0	0	0	0	0	0	0	0	0	0	0	0	0
焼却炉	2	0	0	0	0	0	0	0	0	0	0	0	0	0	0
ボイラー	2	2	0	0	0	0	0	0	0	0	0	0	0	0	0
取灰	1	0	1	0	0	0	0	0	0	0	0	0	0	0	0
その他	48	8	2	0	1	0	0	0	0	2	0	1	0	0	0
不明・調査中	67	32	6	1	0	1	0	0	0	1	1	0	0	1	0
合 計	315	128	22	15	2	2	0	1	0	8	1	4	0	2	0

学 校	図 書 館	特 殊 浴 場	公 衆 浴 場	停 車 場	神 社 ・ 寺 院	工 場	ス タ ジ オ	駐 車 場	航 空 機 格 納 庫	倉 庫	事 務 所	複 合 特 定	複 合 非 特 定	地 下 街	準 地 下 街	文 化 財	そ の 他
0	0	0	0	0	0	1	0	0	0	0	0	3	1	0	0	0	7
0	0	0	0	0	0	0	0	0	0	0	0	0	2	0	0	0	7
2	0	0	0	0	0	3	0	0	0	0	1	1	1	0	0	0	4
0	0	0	0	0	0	0	0	0	0	0	0	0	0	0	0	0	4
0	0	0	0	0	0	1	0	0	0	0	0	0	1	0	0	0	0
0	0	0	0	0	0	1	0	0	0	0	0	0	0	0	0	0	2
0	0	0	0	0	0	0	0	0	0	0	0	0	0	0	0	0	0
0	0	0	0	0	0	0	0	0	0	0	0	0	0	0	0	0	5
0	0	0	0	0	0	1	0	0	0	0	0	1	0	0	0	0	3
0	0	0	0	0	0	0	0	0	0	0	0	0	0	0	0	0	2
0	0	0	0	0	0	0	0	0	0	0	1	0	0	0	0	0	1
0	0	0	0	0	0	2	0	0	0	0	0	0	0	0	0	0	1
0	0	0	0	0	0	1	0	0	0	1	0	0	0	0	0	0	0
0	0	0	0	0	0	3	0	0	0	0	0	0	0	0	0	0	0
0	0	0	0	0	0	2	0	0	0	0	1	0	0	0	0	0	0
0	0	0	0	0	0	0	0	0	0	0	1	1	0	0	0	0	1
0	0	0	0	0	0	0	0	0	0	0	0	0	0	0	0	0	2
0	0	0	0	0	0	0	0	0	0	0	0	0	0	0	0	0	0
0	0	0	0	0	0	0	0	0	0	0	0	0	0	0	0	0	0
0	0	0	0	0	1	18	0	0	0	2	1	0	1	0	0	0	11
0	0	0	0	0	0	6	0	0	0	3	5	0	1	0	0	0	9
2	0	0	0	0	1	39	0	0	0	6	10	6	7	0	0	0	59



第8表 平成18年・火災による死者一覧表

	出火月日	出火場所	火災種別	原因	性別	年齢	死因・経過の概要
1	1月4日	庄内町	建物火災	不明	男	57	不明
2	1月16日	東根市	建物火災	不明	男	40	一酸化炭素中毒・窒息
3	1月25日	鶴岡市	その他	マッチ	女	53	自殺
4	2月11日	米沢市	自動車	ライター	男	51	不明
5	2月16日	天童市	その他	マッチ	男	66	自殺
6	2月27日	山辺町	建物火災	不明	女	71	火傷
7	3月2日	南陽市	建物火災	不明	男	55	火傷
8	3月5日	鶴岡市	建物火災	不明	男	53	火傷
9	3月5日	天童市	その他	不明	男	57	自殺
10	3月20日	山形市	建物火災	不明	女	82	一酸化炭素中毒・窒息
11	3月20日	山形市	建物火災	不明	女	9	一酸化炭素中毒・窒息
12	3月20日	山形市	建物火災	不明	女	4	一酸化炭素中毒・窒息
13	4月3日	南陽市	建物火災	不明	男	45	火傷
14	4月4日	米沢市	建物火災	不明	男	89	一酸化炭素中毒・窒息
15	4月11日	寒河江市	その他	マッチ	男	61	自殺
16	5月6日	高畠町	建物火災	不明	女	77	一酸化炭素中毒・窒息
17	6月12日	南陽市	建物火災	不明	男	60	火傷
18	6月17日	西川町	自動車	不明	男	76	不明
19	7月18日	酒田市	建物火災	たばこ	男	85	一酸化炭素中毒・窒息
20	8月16日	高畠町	建物火災	ライター	男	96	自殺
21	8月24日	酒田市	その他	マッチ	女	70	自殺
22	9月1日	長井市	自動車	たばこ	女	58	火傷
23	9月1日	東根市	自動車	不明	男	47	火傷
24	9月1日	米沢市	自動車	不明	男	49	一酸化炭素中毒・窒息
25	11月11日	上山市	建物火災	たばこ	男	80	一酸化炭素中毒・窒息
26	12月6日	東根市	建物火災	不明	男	68	一酸化炭素中毒・窒息
27	12月14日	東根市	建物火災	ストーブ	男	76	火傷
28	12月20日	酒田市	建物火災	ストーブ	男	90	火傷

# 死者数前年比較

(人)

	年齢	18年	17年	増減
一酸化炭素中毒・窒息 火傷 打撲・骨折等 その他・不明	0～5	1	0	1
	6～64	11	8	3
	65歳以上	10	16	△ 6
	不明	0	1	△ 1
	計	22	24	△ 2
放火自殺 放火自殺の巻き添え 心中	0～5	0	0	0
	6～64	3	7	△ 4
	65歳以上	3	0	3
	計	6	7	△ 1
合 計		28	31	△ 3

第9表 平成18年中の主な火災

出火場所	出火日時	鎮火時刻	用途	出火原因		
				発火源	経過	着火物
酒田市 宮海	2月28日 1:25	2月28日 4:18	運動用具 製造工場	不明	放火	第一石油類
山形市 大字漆山	3月9日 13:00	3月9日 16:11	物置	不明	不明	不明
山形市 大字村木沢	3月20日 1:00	3月20日 3:56	住宅	不明	不明	不明

※ 風速の単位は「m/s」、気温の単位は「℃」、湿度の単位は「%」である。

(死者3人以上、又は損害額5千万円以上の火災)

天 気	風 向	気象状況			焼損棟数				り災世帯数			建物 焼損 面積 (㎡)	り 災 人 員	死 者	負 傷 者	損害額 (千円)
		風 速	気 温	湿 度	全 焼	半 焼	部 分 焼	ぼ や	全 損	半 損	小 損					
曇	西北西	7	0	65	1	0	0	0	0	0	0	1,554	0	0	0	144,612
晴	南南西	4	7	38	5	0	0	0	4	0	0	711	18	0	0	75,264
曇	西	5	-1	71	1	0	1	0	1	0	0	241	9	3	5	13,882

第10表 建物火災の覚知方法別出火件数

(件)

合計	火災報知器	火災報知用専用電話	一般加入電話	警察電話	携帯電話	駆け付け(火事振れ含む)	事後聞知	その他
315	0	233	17	4	5	2	50	4

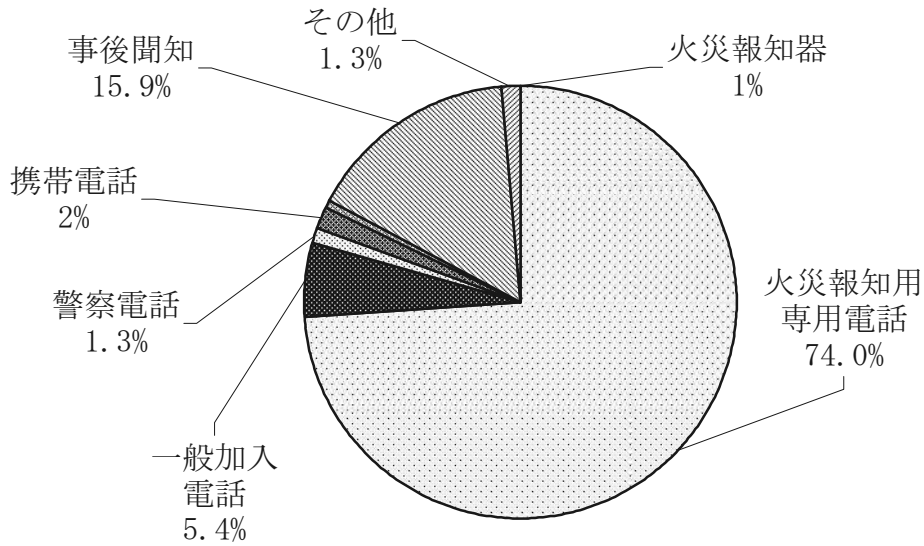

建物火災の覚知方法別焼損床面積

(m<sup>2</sup>)

合計	火災報知器	火災報知用専用電話	一般加入電話	警察電話	携帯電話	駆け付け(火事振れ含む)	事後聞知	その他
26,845	0	25,538	1,014	23	106	0	39	125

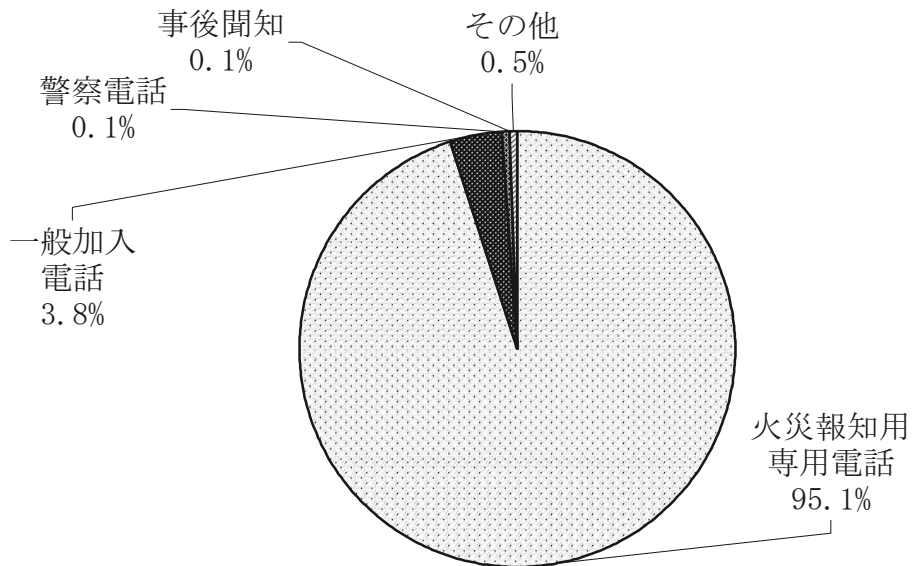

# 第 3 章

## 危険物・予防の部

### 第 3 章 危険物・予防の部

利用にあたって

危険物の概況

予防の概況

- 第 1 表 危険物製造所等設置状況（完成検査済証交付施設）
- 第 2 表 危険物製造所等設置状況（数量別及び類別）
- 第 3 表 危険物施設別立入検査実施数
- 第 4 表 危険物施設事故発生状況
- 第 5 表 平成 17 年度危険物取扱者試験実施状況
- 第 6 表 平成 17 年度危険物取扱者免状交付等状況
- 第 7 表 平成 17 年度危険物取扱者保安講習実施状況
- 第 8 表 防火対象物の状況（その 1）
- 第 9 表 防火対象物の状況（その 2）
- 第 10 表 防火管理実施状況
- 第 11 表 消防用設備等の設置状況（主なもの）及び点検報告状況
- 第 12 表 防火対象物定期点検報告制度実施状況
- 第 13 表 平成 17 年度消防設備士試験実施状況
- 第 14 表 平成 17 年度消防設備士免状交付等状況
- 第 15 表 平成 17 年度消防設備士法定講習実施状況

## 利用にあたって

この統計は、総務省消防庁の行った平成18年度危険物規制事務調査及び平成19年防火対象物の実態調査等をもとに集計したものです。

なお、平成19年4月1日より、鶴岡地区消防事務組合の構成団体である鶴岡市は、単独で鶴岡市消防本部を設置し、もう一つの構成団体である三川町は、鶴岡市消防本部に業務委託しています。この統計は、平成19年4月1日現在の状況と、平成18年中の活動データによるものですが、管轄区域が同じことから、消防機関名の表記を「鶴岡市消防本部」に統一しています。

### 第6・14表関係

本籍等書換とは、氏名、本籍等免状の記載事項に変更のあった場合に行なう書換を指す。

写真書換とは、免状取得者が交付年月日から10年以内ごとに行わなければならない免状の顔写真の書換を指す。

### 第8・10・11表関係

特定防火対象物とは、映画館・飲食店・百貨店・旅館・病院等消防法施行令別表第1(1)項から(4)項、(5)項イ、(6)項、(9)項イ、(16)項イ、(16の2)項及び(16の3)の用途に供するものをいう。

非特定防火対象物とは特定防火対象物以外のものをいう。

### 第10表関係

甲種防火対象物とは、特定防火対象物で収容人員30人以上かつ延べ面積300㎡以上のもの及び非特定防火対象物で収容人員50人以上かつ延べ面積500㎡以上のものをいう。乙種防火対象物とは、特定で30人以上かつ300㎡未満のもの、非特定で50人以上かつ500㎡未満のものをいう。

### 第12表関係

防火対象物定期点検報告制度とは、一定の規模、用途の防火対象物の管理権原者が、火災の予防に関する専門知識を有する者に、防火管理上必要な業務、消防法令により義務付けられている消防用設備等の設置、維持等について点検基準に適合しているかどうかを定期的に点検させ、その結果を消防長又は消防署長に報告する制度である。



## 危険物の概況

### 1 危険物製造所等設置状況

平成19年3月31日現在の県内の危険物製造所等の設置状況は、総設置数は7,509施設となっている。施設の内訳をみると、地下タンク貯蔵所が2,325施設(31.0%)と最も多く、次いで移動タンク貯蔵所1,513施設(20.1%)、一般取扱所1,084施設(14.4%)、給油取扱所995施設(13.3%)、屋外タンク貯蔵所698施設(9.3%)の順となっている(第1表参照)。

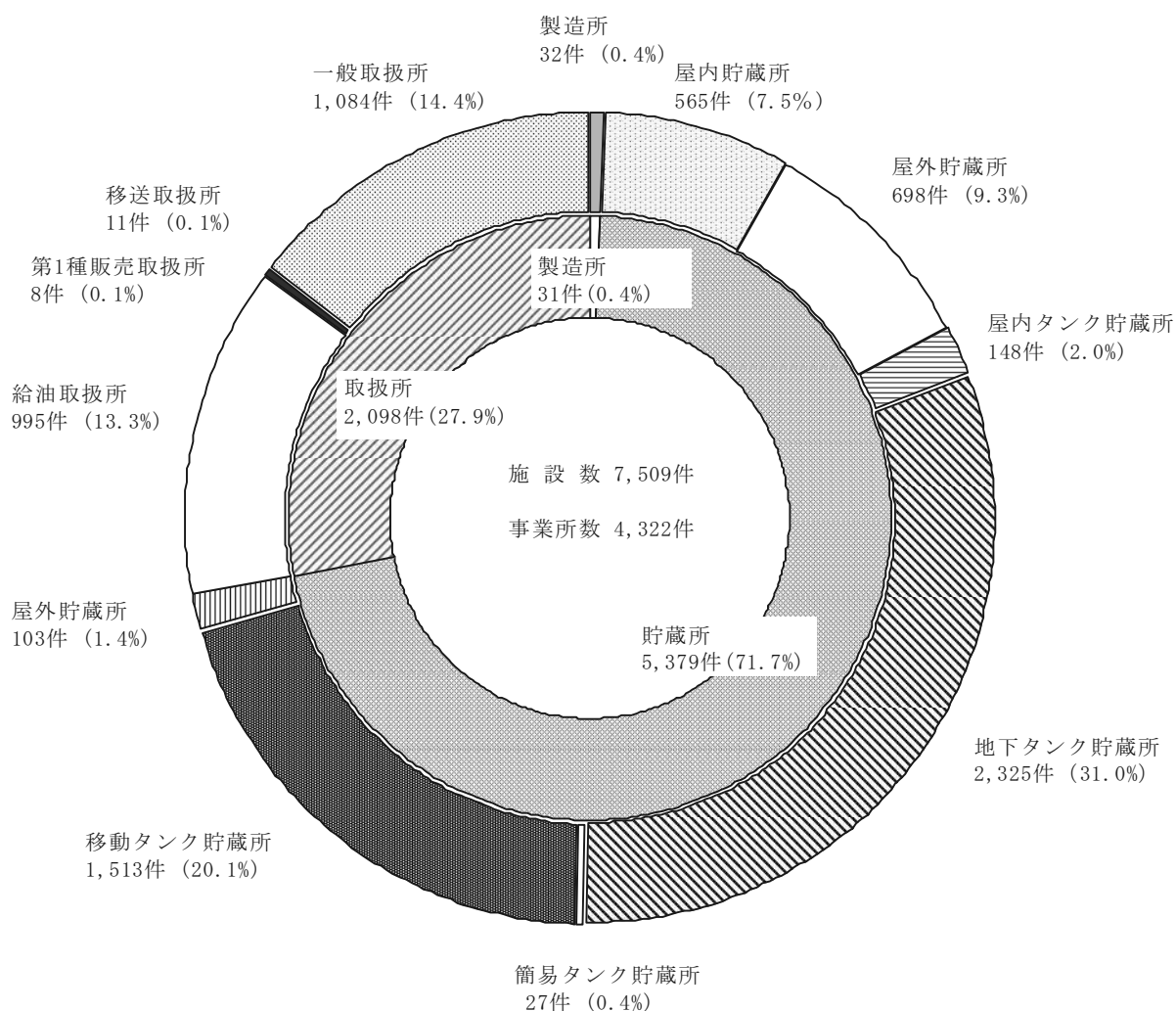

なお、設置数の過去 10 年間の推移は次の通りである。

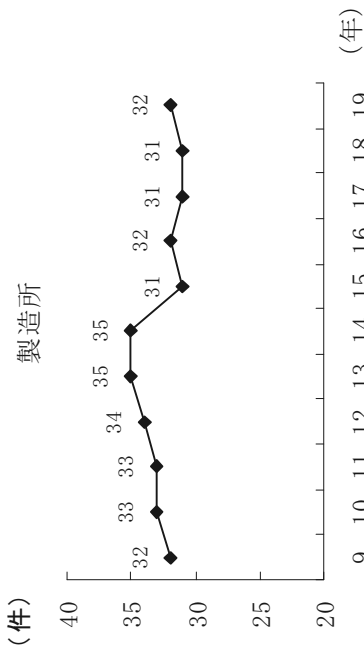
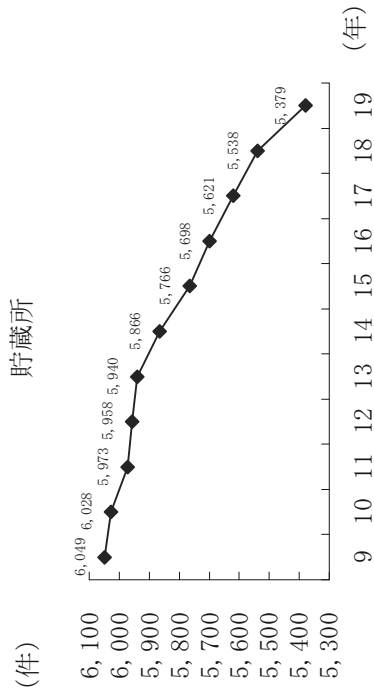
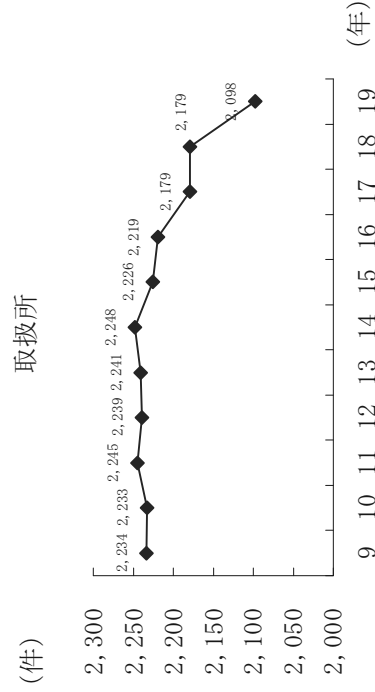
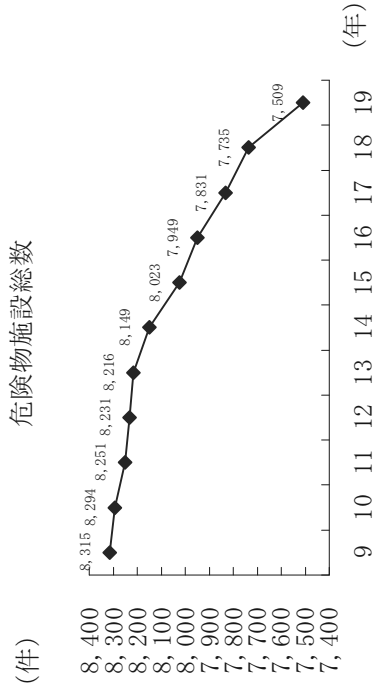

## 2 危険物取扱者の状況

平成18年度危険物取扱者試験の実施状況を見ると、受験者6,234人に対し合格者2,537人で合格率は40.7%となっている(第5表参照)。

また、昭和35年から平成18年3月31日現在までの免状の累計新規交付枚数は、94,741枚となっている(第6表参照)。

危険物製造所等で危険物の取扱作業に従事している危険物取扱者が受講する義務のある危険物取扱者保安講習の実施状況を見ると、平成18年度は13市27会場で開催され、受講者は2,592人となった(第7表参照)。

### 予防の概況

#### 1 防火対象物の状況

平成19年3月31日現在の防火対象物の状況は、総数で39,953件となっている。防火対象物の区分ごとの内訳を見ると、共同住宅等(5項ロ)が7,787件(19.5%)と最も多く、次いで工場又は作業場(12項イ)が7,279件(18.2%)、倉庫(14項)4,092件(10.2%)、複合用途防火対象物(特定含)(16項イ)2,511件(6.3%)、百貨店、マーケット等(4項)2,507件(6.3%)の順となっている(第8表参照)。

なお、防火対象物数の過去10年間の推移は次の通りである。

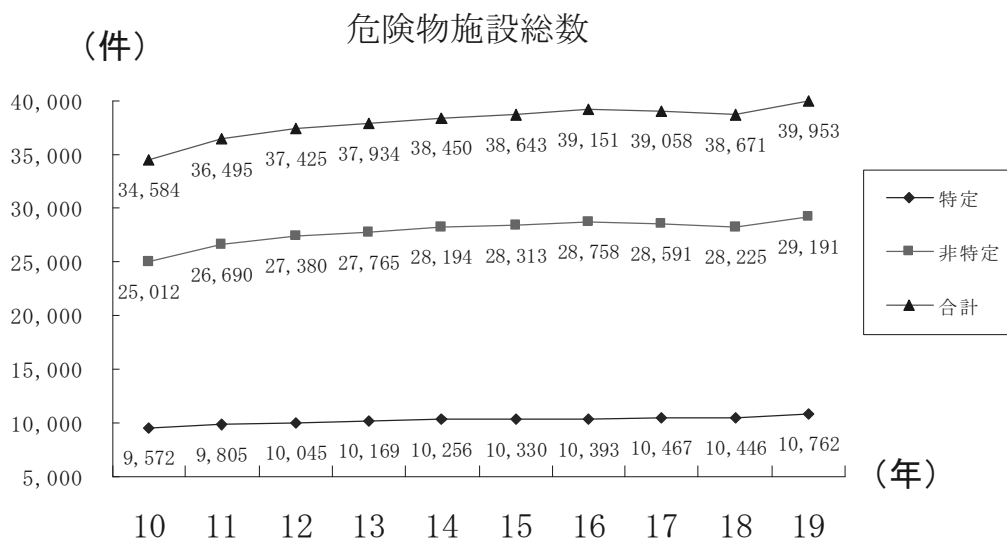

## 2 防火管理の状況

平成19年3月31日現在の防火管理の実施状況は、防火管理実施義務対象物 9,705 件に対し、防火管理者を選任している防火対象物は 7,563 件（選任率 78.8%）、消防計画を作成している防火対象物は 7,170 件（作成率 73.9%）となっている（第 10 表参照）。

## 3 主な消防用設備等の設置状況

平成19年3月31日現在の主な消防用設備等の設置状況は、屋内消火栓設備の設置率 95.4%、スプリンクラー設備設置率 99.7%、自動火災報知設備設置率 97.2%、漏電火災警報器設置率 97.4%、非常警報設備設置率 97.8%、避難器具設置率 97.7%、誘導灯設置率 98.4%となっている（第 11 表参照）。

## 4 防火対象物定期点検報告制度の状況

平成19年3月31日現在の防火対象物定期点検報告制度の実施状況を見ると、点検報告制度の対象物は 1,214 件、点検報告件数については 702 件となっている。

## 5 消防設備士の状況

平成18年度消防設備士試験の実施状況は、受験者 397 人に対し合格者 87 人で合格率は 21.9%となっている（第 13 表参照）。

また、昭和 35 年から平成 19 年 3 月 31 日現在までの免状の累計新規交付数は、7,795 枚となっている（第 14 表参照）。

消防設備士法定講習の実施状況は、平成 18 年度は 1 市 1 町 4 会場で開催され、受講者は 490 人であった（第 15 表参照）。

第1表 危険物製造所等設置状況（完成検査済証交付施設）

平成19年3月31日現在

	製造所	貯蔵所							取扱所											
		小計	屋内貯蔵所	屋外タンク貯蔵所	準特屋外タンク貯蔵所	特定屋外タンク貯蔵所	屋内タンク貯蔵所	地下タンク貯蔵所	簡易タンク貯蔵所	移動タンク貯蔵所	14kを超える牽引車型	屋外貯蔵所	小計	給油取扱所	自家用給取	第1種販売取扱所	第2種販売取扱所	移送取扱所	一般取扱所	事業所
山形市	0	916	74	68	2	0	56	457	0	246	3	15	288	131	39	2	0	0	155	729
上山市	0	147	15	30	0	0	5	65	1	27	0	4	51	22	4	0	0	0	29	127
天童市	0	313	46	32	0	0	6	127	5	94	0	3	116	65	26	0	0	0	51	225
西村山域	0	362	51	36	0	0	3	179	0	91	1	2	199	86	30	0	0	0	113	385
村山市	0	120	19	14	0	0	2	51	1	32	0	1	47	27	6	1	0	0	19	116
東根市	0	280	50	48	1	0	11	112	0	58	0	1	129	56	22	0	0	0	73	187
尾花沢市	0	119	5	8	0	0	2	50	0	54	0	0	65	41	11	0	0	0	24	112
最上広域	1	432	34	40	0	0	11	207	1	139	0	0	188	93	28	0	0	0	95	338
米沢市	17	514	45	125	0	0	10	199	1	117	3	17	153	69	22	0	0	0	84	377
南陽市	0	130	8	15	0	0	2	42	3	59	0	1	55	30	10	0	0	0	25	108
高畠町	0	94	9	13	0	0	0	36	1	34	0	1	43	18	3	0	0	0	25	68
川西町	0	91	9	4	0	0	2	45	7	23	0	1	33	12	1	1	0	0	20	79
西置賜	3	351	46	50	0	0	0	151	0	100	0	4	143	64	20	0	0	0	79	305
鶴岡市	0	606	53	59	0	0	16	318	1	153	0	6	248	114	23	0	0	0	134	525
酒田地区	11	837	97	142	6	21	21	260	5	267	30	45	304	147	50	4	0	11	142	581
山辺町	0	67	4	14	0	0	1	26	1	19	0	2	36	20	5	0	0	0	16	60
中山町																				
合計	32	5,379	565	698	9	21	148	2,325	27	1,513	37	103	2,098	995	300	8	0	11	1,084	4,322

第2表 危険物製造所等設置状況（数量別及び種別）

平成19年3月31日現在

製造所等 区分	合計	製造所	貯蔵所						取扱所								
			屋内貯蔵所 タンク	屋外貯蔵所 タンク （雑タンク、 特定屋外貯蔵所）	屋内貯蔵所 タンク	地下貯蔵所 タンク	簡易貯蔵所 タンク	移動貯蔵所 タンク （14kを超える牽引車型）	屋外貯蔵所	小計	給油取扱所	第一種販売取扱所	第二種販売取扱所	移送取扱所	一般取扱所		
数量別	5倍以下	2	322	195	0	106	1,437	26	1,313	0	37	549	55	4	0	0	490
	5倍を超え10倍以下	6	100	130	0	37	533	1	29	1	52	415	94	2	0	0	319
	10倍を超え50倍以下	12	103	227	0	5	292	0	38	4	14	461	227	2	0	0	232
	50倍を超え100倍以下	8	21	63	0	0	50	0	125	27	0	216	199	0	0	0	17
	100倍を超え150倍以下	2	6	17	0	0	5	0	8	5	0	149	142	0	0	1	6
	150倍を超え200倍以下	0	7	17	0	0	5	0	0	0	0	143	136	0	0	0	7
	200倍を超え1,000倍以下	2	4	30	7	4	0	3	0	0	0	152	142	0	0	2	8
	1,000倍を超え5,000倍以下	25	1	14	2	12	0	0	0	0	0	10	0	0	0	6	4
	5,000倍を超え10,000倍以下	3	0	2	0	2	0	0	0	0	0	1	0	0	0	1	0
	10,000倍を超えるもの	6	0	1	3	0	3	0	0	0	0	2	0	0	0	1	1
合計	7,509	32	565	698	9	148	2,325	27	1,513	37	103	2,098	995	8	0	11	1,084
類別	第1類	6	4	0	0	0	0	0	0	0	0	1	0	0	0	0	1
	第2類	8	5	0	0	0	0	0	0	0	0	2	0	0	0	0	2
	第3類	2	2	0	0	0	0	0	0	0	0	0	0	0	0	0	0
	第4類	7,468	26	538	698	9	148	2,325	27	1,513	37	2090	995	8	0	11	1,076
	第5類	4	4	0	0	0	0	0	0	0	0	0	0	0	0	0	0
	第6類	3	3	0	0	0	0	0	0	0	0	0	0	0	0	0	0
混在	18	4	9	0	0	0	0	0	0	0	5	0	0	0	0	5	

第3表 危険物施設別立入検査実施数

平成18年4月1日～平成19年3月31日

	合計	製造所	貯蔵所						取扱所					
			屋内貯蔵所	屋外貯蔵所	屋内蔵タンク	地下蔵タンク	簡易蔵タンク	移動蔵タンク	屋外貯蔵所	小計	給油取扱所	販売取扱所	移送取扱所	一般取扱所
検査施設数	3,104	17	213	341	38	599	6	985	54	851	495	3	11	342
延回数	3,289	21	247	379	38	609	6	1,009	85	895	507	3	21	364
検査率 (検査施設数/施設総数)	41.3%	53.1%	37.7%	48.9%	25.7%	25.8%	22.2%	65.1%	52.4%	40.6%	49.7%	37.5%	100%	31.5%

第4表 危険物施設事故発生状況

各年1月1日～12月31日

事故別 年別	合計	火災			漏洩			その他(衝突・破損等)							
		人的被害		損害額	人的被害		損害額	人的被害		損害額					
		死者	負傷者	100万円 以上 1,000万円 以上	死者	負傷者	100万円 以上 1,000万円 以上	死者	負傷者	100万円 以上 1,000万円 以上					
平成18年	9	0			3										
平成17年	22	3		2	14										
平成16年	7	1			3										
平成15年	10	1		1	6		1								
平成14年	11	1	3		6		1							2	
平成13年	12	4			6				2						
平成12年	4	0			2									1	
平成11年	9	2			3			1						2	
平成10年	9	1			5		1							1	1
平成9年	6	2	2		4										
平成8年	6	2	1		4		1		1						

第5表 平成18年度危険物取扱者試験実施状況

		申請者	受験者	合格者	合格率
甲種		206	192	50	26.0%
乙種	第1類	193	192	113	58.9%
	第2類	203	201	121	60.2%
	第3類	167	165	112	67.9%
	第4類	4,174	3,962	1,289	32.5%
	第5類	176	176	114	64.8%
	第6類	208	204	145	71.1%
計		5,121	4,900	1,894	38.7%
丙種		1,198	1,142	593	51.9%
合計		6,525	6,234	2,537	40.7%

試験実施日 平成18年6月10・24日、10月7・21・28、12月16・17日

第6表 平成18年度危険物取扱者免状交付等状況

	甲種	乙種							丙種	合計	
		第1類	第2類	第3類	第4類	第5類	第6類	計			
新規交付	50	113	121	112	1,275	114	143	1,878	589	2,517	
累計 (S35~H17)	686	1,290	1,099	1,215	48,769	1,003	2,182	55,558	38,497	94,741	
書換	本籍等書換										40
	写真書換										1,108
	うち同時 (写真+本籍等)										49
再交付										186	



第7表 平成18年度危険物取扱者保安講習実施状況

	講習日	会場	受講者数
給油取扱所講習	8月24日	酒田勤労者福祉センター (酒田市)	82
	9月1日	西置賜行政組合消防本部 (長井市)	48
	9月6日	寒河江市文化センター (寒河江市)	69
	9月8日	新庄市民文化会館 (新庄市)	75
	9月14日	米沢市すこやかセンター (米沢市)	97
	9月28日	村山市農村環境改善センター (村山市)	62
	10月6日	酒田勤労福祉センター (酒田市)	56
	10月12日	出羽庄内国際村 (鶴岡市)	106
	10月27日	国際交流プラザ (ビッグウイング) (山形市)	142
石油コンビナート講習	8月25日	酒田勤労者福祉センター (酒田市)	39
一般講習 (その他)	8月25日	酒田勤労者福祉センター (酒田市)	136
	8月31日	西置賜行政組合消防本部 (長井市)	76
	9月1日	西置賜行政組合消防本部 (長井市)	65
	9月6日	寒河江市文化センター (寒河江市)	136
	9月7日	天童市総合福祉センター (天童市)	99
	9月8日	新庄市民文化会館 (新庄市)	87
	9月14日	米沢市すこやかセンター (米沢市)	151
	9月15日	東根地域職業訓練センター (東根市)	95
	9月21日	上山市消防本部 (上山市)	50
	9月22日	南陽市役所 (南陽市)	98
	10月5日	酒田勤労者福祉センター (酒田市)	106
	10月6日	酒田勤労者福祉センター (酒田市)	63
	10月11日	出羽庄内国際村 (鶴岡市)	142
	10月12日	出羽庄内国際村 (鶴岡市)	66
	10月26日	国際交流プラザ (ビッグウイング) (山形市)	242
	10月27日	国際交流プラザ (ビッグウイング) (山形市)	152
10月31日	尾花沢市消防本部 (尾花沢市)	52	
合計			2,592

第8表 防火対象物の状況（その1）

平成19年3月31日現在

対象物	階数	(A)のうち地階を有するもの										地下のみ 防火対象 物のもの	立入検 査済対 象物	検査 実施率
		計 (A)	5階 未満	5階 以上	(A)のうち 81mを超え るものまた は11階以上 のもの	小 計	地下 1階	地下 2階	地下3階 以上					
(一)	イ	65	64	1		7	6	1	0	0	0	32	49.2%	
	ロ	998	994	4		12	12	0	0	0	243	24.3%		
(二)	イ	9	9	0		0	0	0	0	0	1	11.1%		
	ロ	197	196	1		3	3	0	0	0	116	58.9%		
(三)	ハ	1	1	0		0	0	0	0	0	0	0.0%		
	イ	72	72	0		4	4	0	0	0	26	36.1%		
(四)	ロ	1,232	1,225	7		44	42	2	0	0	470	38.1%		
		2,507	2,493	14		25	24	1	0	0	837	33.4%		
(五)	イ	1,132	996	136		171	165	5	1	0	754	66.6%		
	ロ	7,787	7,435	352		51	51	0	0	0	2,765	35.5%		
(六)	イ	872	835	37		25	23	2	0	0	205	23.5%		
	ロ	998	990	8		13	13	0	0	0	440	44.1%		
(七)	ハ	158	158	0		3	3	0	0	0	70	44.3%		
		1,170	1,145	25		37	36	1	0	0	359	30.7%		
(八)		87	86	1		12	11	1	0	0	30	34.5%		
	イ	10	10	0		0	0	0	0	0	4	40.0%		
(九)	ロ	61	61	0		4	4	0	0	0	16	26.2%		

(十)	車両の停車場または船舶若しくは航空機の発着場（旅客の乗降又は待合いの用に供する建築物に限る）	34	34	0		1	1	0	0	0	9	26.5%
(十一)	イ 神社、寺院、教会その他これらに類するもの	980	980	0		10	10	0	0	0	167	17.0%
(十二)	イ 工場又は作業場	7,279	7,261	18		31	28	3	0	0	1,419	19.5%
	ロ オ 映画スタジオ又はテレビスタジオ	1	1	0		0	0	0	0	0	0	0.0%
(十三)	イ 自動車車庫又は駐車場	558	546	11		7	7	0	0	1	98	17.6%
	ロ 飛行機又は回転翼飛行機の格納庫	5	5	0		0	0	0	0	0	3	60.0%
(十四)	倉庫	4,092	4,089	3		10	10	0	0	0	744	18.2%
(十五)	前各項に該当しない事業場	5,813	5,702	109		325	278	34	13	2	806	13.9%
(十六)	イ 複合用途防火対象物のうち、その一部が、(一)項から(四)項まで、(五)項イ、(六)項又は(九)項イに掲げる防火対象物の用途に供されているもの	2,511	2,388	123		165	154	11	0	0	743	29.6%
	ロ イに掲げる複合用途防火対象物以外の複合用途防火対象物	1,222	1,185	37		25	23	2	0	0	191	15.6%
(十六の二)	地下街	0	0	0		0	0	0	0	0	0	
(十六の三)	準地下街	0	0	0		0	0	0	0	0	0	
(十七)	文化財保護法の規定によって重要文化財、重要有形民俗文化財、史跡若しくは重要な文化財として指定され、又は旧重要美術品等の保存に関する法律の規定によって重要美術品として認定された建造物	98	98	0		1	1	0	0	0	76	77.6%
(十八)	延長50m以上のアーケード	4	4	0		0	0	0	0	0	0	0.0%
	合計	39,953	39,063	887		986	909	63	14	3	10,624	26.6%
	特定防火対象物	10,762	10,431	331		472	449	22	1	0	3,941	36.6%

第9表 防火対象物の状況（その2）

市町村	区分	合計	(一)		(二)			(三)		(四)	(五)		(六)		
			イ	ロ	イ	ロ	ハ	イ	ロ		イ	ロ	イ	ロ	ハ
	山形市	11,290	9	50	0	49	0	12	311	608	196	3,406	238	142	40
	上山市	1,036	4	49	1	5	0	0	36	35	96	136	28	45	9
	天童市	2,733	9	83	0	11	1	0	87	196	52	782	41	41	11
	山辺町	185	3	16	0	2	0	1	10	13	2	7	10	5	2
	中山町	200	2	15	0	2	0	0	5	26	0	11	8	3	1
	西村山広域	2,926	1	156	0	10	0	0	83	178	85	267	65	70	9
	寒河江市	1,509	0	54	0	8	0	0	48	107	15	176	39	29	4
	河北町	622	0	27	0	1	0	0	17	39	3	68	20	19	4
	西川町	294	0	30	0	0	0	0	4	9	53	4	1	3	0
	朝日町	213	1	26	0	1	0	0	7	13	3	1	3	7	0
	大江町	288	0	19	0	0	0	0	7	10	11	18	2	12	1
	村山市	535	1	38	0	3	0	0	43	36	7	50	22	21	3
	東根市	1,273	0	50	0	7	0	3	58	93	41	219	46	30	2
	尾花沢市	452	0	9	4	4	0	2	48	48	20	35	13	16	1
	大石田	163	0	14	0	0	0	1	10	8	6	10	5	8	0
	最上広域	3,145	3	128	0	13	0	4	65	217	96	321	46	80	10
	新庄市	1,682	2	36	0	11	0	3	43	171	22	282	39	35	7
	金山町	158	0	14	0	1	0	0	4	2	1	6	1	3	1
	最上町	413	0	21	0	0	0	0	6	21	28	10	1	9	0
	舟形町	187	0	13	0	0	0	0	4	5	3	5	1	9	1
	真室川	253	1	9	0	1	0	0	1	12	4	10	1	8	1
	大蔵村	154	0	11	0	0	0	0	1	4	31	5	1	3	0
	鮭川村	159	0	5	0	0	0	1	0	0	4	0	1	5	0
	戸沢村	139	0	19	0	0	0	0	6	2	3	3	1	8	0
	米沢市	2,611	7	45	2	21	0	10	110	218	110	584	68	76	14
	南陽市	1,131	2	40	1	9	0	8	28	65	25	190	25	30	3
	高島町	497	2	9	0	0	0	2	18	27	12	51	5	17	2
	西川町	357	1	12	0	3	0	5	15	19	13	21	8	31	5
	西置賜行政	1,906	0	103	0	6	0	9	48	101	50	228	31	81	4
	長井市	1,012	0	34	0	4	0	3	27	62	14	151	21	41	2
	小白鷹町	295	0	26	0	1	0	0	11	11	14	38	2	14	0
	飯豊町	344	0	26	0	1	0	6	2	22	10	24	7	18	0
	鶴岡地区	255	0	17	0	0	0	0	8	6	12	15	1	8	2
	鶴岡市	4,433	10	74	1	23	0	5	127	289	215	661	99	159	24
	三川町	4,165	9	69	1	20	0	5	121	270	210	652	96	152	23
	酒田地区	268	1	5	0	3	0	0	6	19	5	9	3	7	1
	酒田市	5,080	11	107	0	29	0	10	130	330	106	808	114	143	18
	庄内町	4,067	8	71	0	25	0	9	109	276	73	752	96	112	12
	遊佐町	620	2	21	0	3	0	0	12	38	13	53	10	15	4
	県計	39,953	65	998	9	197	1	72	1,232	2,507	1,132	7,787	872	998	158
	市部計	33,496	51	628	9	177	1	55	1,069	2,185	881	7,415	772	770	131
	町村部	6,457	14	370	0	20	0	17	163	322	251	372	100	228	27

平成19年3月31日現在

(七)	(八)	(九)		(十)	(十一)	(十二)		(十三)		(十四)	(十五)	(十六)		(十六 の二)	(十七)	(十八)
		イ	ロ			イ	ロ	イ	ロ			イ	ロ			
261	15	4	9	12	212	1,253	0	128	0	887	1,728	988	715	0	17	0
33	3	1	6	0	36	188	0	7	0	69	150	78	15	0	6	0
65	6	0	1	0	57	425	0	25	0	283	268	220	68	0	1	0
7	0	1	1	0	18	42	0	3	0	11	31	0	0	0	0	0
3	1	0	0	0	12	68	0	0	0	13	25	2	0	0	3	0
104	9	1	8	2	79	694	0	72	0	449	455	77	43	0	9	0
42	2	1	2	1	40	343	0	35	0	241	254	40	25	0	3	0
19	3	0	1	0	20	184	0	10	0	91	69	16	8	0	3	0
12	4	0	3	1	6	50	0	15	0	35	51	7	5	0	1	0
15	0	0	1	0	6	44	0	5	0	42	29	7	1	0	1	0
16	0	0	1	0	7	73	0	7	0	40	52	7	4	0	1	0
13	5	0	0	0	15	109	0	2	0	40	89	34	4	0	0	0
19	1	0	4	3	38	274	0	2	4	148	162	56	13	0	0	0
18	3	0	1	0	16	121	0	4	0	31	45	13	0	0	0	0
10	1	1	0	1	4	38	0	1	0	16	19	6	4	0	0	0
77	5	0	6	0	68	494	0	53	0	357	686	296	109	0	11	0
28	3	0	2	0	27	228	0	15	0	157	318	175	68	0	10	0
6	0	0	0	0	4	40	0	4	0	25	26	15	5	0	0	0
9	0	0	2	0	7	65	0	13	0	89	91	25	15	0	1	0
5	1	0	1	0	4	32	0	3	0	12	51	26	11	0	0	0
13	1	0	0	0	6	51	0	8	0	31	68	21	6	0	0	0
4	0	0	1	0	8	15	0	3	0	16	38	13	0	0	0	0
7	0	0	0	0	5	35	0	3	0	13	70	8	2	0	0	0
5	0	0	0	0	7	28	0	4	0	14	24	13	2	0	0	0
65	1	0	5	12	111	570	1	10	0	115	291	137	26	0	2	0
18	2	0	5	0	30	229	0	12	0	141	122	115	31	0	0	0
22	4	0	2	0	12	128	0	5	0	74	56	39	10	0	0	0
11	3	1	0	1	30	105	0	5	0	16	42	10	0	0	0	0
73	6	0	5	0	16	507	0	19	0	169	270	130	45	0	5	0
23	4	0	2	0	9	280	0	7	0	95	127	75	28	0	3	0
16	0	0	1	0	3	63	0	4	0	21	38	25	7	0	0	0
17	1	0	0	0	4	94	0	2	0	31	58	16	3	0	2	0
17	1	0	2	0	0	70	0	6	0	22	47	14	7	0	0	0
181	8	1	5	0	130	936	0	109	0	462	658	153	70	0	33	0
168	8	1	4	0	122	872	0	95	0	428	591	147	68	0	33	0
13	0	0	1	0	8	64	0	14	0	34	67	6	2	0	0	0
190	14	0	3	3	96	1,098	0	101	1	811	716	157	69	0	11	4
149	11	0	2	3	58	811	0	71	1	663	557	131	54	0	9	4
17	2	0	0	0	27	166	0	17	0	90	97	22	10	0	1	0
24	1	0	1	0	11	121	0	13	0	58	62	4	5	0	1	0
1,170	87	10	61	34	980	7,279	1	558	5	4,092	5,813	2,511	1,222	0	98	4
902	64	7	43	31	771	5,703	1	413	5	3,298	4,702	2,209	1,115	0	84	4
268	23	3	18	3	209	1,576	0	145	0	794	1,111	302	107	0	14	0

第10表 防火管理実施状況

		合 計					甲 防火管理 実施義務 対象物数
		防火管理 実施義務 対象物数	防火管理者を選任し ている防火対象物数		消防計画を作成して いる防火対象物数		
			選任率 (%)	作成率 (%)			
1	イ 劇場等	59	54	91.5%	51	86.4%	55
	ロ 公会堂等	587	432	73.6%	413	70.4%	452
2	イ キャバレー等	4	4	100.0%	3	75.0%	4
	ロ 遊技場等	177	143	80.8%	133	75.1%	162
	ハ 性風俗営業店舗等	1	0	0.0%	0	0.0%	1
3	イ 料理店等	65	52	80.0%	47	72.3%	51
	ロ 飲食店等	881	633	71.9%	584	66.3%	430
4	百貨店等	1,434	1,014	70.7%	970	67.6%	1,154
5	イ 旅館等	799	757	94.7%	734	91.9%	731
	ロ 共同住宅等	520	262	50.4%	253	48.7%	430
6	イ 病院等	246	202	82.1%	192	78.0%	226
	ロ 社会福祉施設等	689	657	95.4%	640	92.9%	636
	ハ 幼稚園等	119	118	99.2%	112	94.1%	112
7	学校	534	518	97.0%	513	96.1%	528
8	図書館等	64	57	89.1%	55	85.9%	50
9	イ 特殊浴場等	8	4	50.0%	4	50.0%	5
	ロ 一般浴場	38	32	84.2%	28	73.7%	26
10	停車場	5	5	100.0%	5	100.0%	5
11	神社・寺院等	525	342	65.1%	297	56.6%	296
12	イ 工場等	691	558	80.8%	514	74.4%	596
	ロ テレビスタジオ等	1	1	100.0%	1	100.0%	0
13	イ 駐車場等	3	3	100.0%	3	100.0%	2
	ロ 航空機格納庫	0	0		0		0
14	倉庫	24	21	87.5%	21	87.5%	20
15	事務所等	904	706	78.1%	664	73.5%	714
16	イ 複合用途（特定）	1,113	801	72.0%	750	67.4%	938
	ロ 複合用途（一般）	192	167	87.0%	163	84.9%	183
16の2	地下街	0	0		0		0
16の3	準地下街	0	0		0		0
17	文化財	22	20	90.9%	20	90.9%	14
合 計		9,705	7,563	77.9%	7,170	73.9%	7,821
特定防火対象物		6,182	4,871	78.8%	4,633	74.9%	4,957

(単位：件) (平成19年3月31日現在)

種 防 火 対 象 物				乙 種 防 火 対 象 物				
防火管理者を選任している防火対象物数		消防計画を作成している防火対象物数		防火管理 実施義務 対象物数	防火管理者を選任している防火対象物数		消防計画を作成している防火対象物数	
選任率 (%)		作成率 (%)			選任率 (%)		作成率 (%)	
52	94.5%	49	89.1%	4	2	50.0%	2	50.0%
380	84.1%	364	80.5%	135	52	38.5%	49	36.3%
4	100.0%	3	75.0%	0	0		0	
137	84.6%	127	78.4%	15	6	40.0%	6	40.0%
0	0.0%	0	0.0%	0	0	—	0	—
42	82.4%	37	72.5%	14	10	71.4%	10	71.4%
338	78.6%	313	72.8%	451	295	65.4%	271	60.1%
859	74.4%	823	71.3%	280	155	55.4%	147	52.5%
692	94.7%	673	92.1%	68	65	95.6%	61	89.7%
221	51.4%	212	49.3%	90	41	45.6%	41	45.6%
193	85.4%	183	81.0%	20	9	45.0%	9	45.0%
611	96.1%	596	93.7%	53	46	86.8%	44	83.0%
111	99.1%	106	94.6%	7	7	100.0%	6	85.7%
515	97.5%	511	96.8%	6	3	50.0%	2	33.3%
46	92.0%	44	88.0%	14	11	78.6%	11	78.6%
3	60.0%	3	60.0%	3	1	33.3%	1	33.3%
23	88.5%	22	84.6%	12	9	75.0%	6	50.0%
5	100.0%	5	100.0%	0	0	—	0	—
205	69.3%	182	61.5%	229	137	59.8%	115	50.2%
503	84.4%	467	78.4%	95	55	57.9%	47	49.5%
0		0		1	1	100.0%	1	100.0%
2	100.0%	2	100.0%	1	1	100.0%	1	100.0%
0	—	0	—	0	0	—	0	—
17	85.0%	17	85.0%	4	4	100.0%	4	100.0%
580	81.2%	552	77.3%	190	126	66.3%	112	58.9%
700	74.6%	656	69.9%	175	101	57.7%	94	53.7%
161	88.0%	157	85.8%	9	6	66.7%	6	66.7%
0	—	0	—	0	0	—	0	—
0	—	0	—	0	0	—	0	—
14	100.0%	14	100.0%	8	6	75.0%	6	75.0%
6,414	82.0%	6,118	78.2%	1,884	1,149	61.0%	1,052	55.8%
4,122	83.2%	3,933	79.3%	1,225	749	61.1%	700	57.1%

第11表 消防用設備等の設置状況（主なもの）及び点検報告状況

		消火設備						警報設備						
		屋内消火栓設備			スプリンクラー設備			自動火災報知設備			漏電火災警報器			非
		対象物数	設置数	設置率%	対象物数	設置数	設置率%	対象物数	設置数	設置率%	対象物数	設置数	設置率%	
1	イ 劇場等	39	39	100.0	11	11	100.0	65	65	100.0	9	9	100.0	55
	ロ 公会堂等	143	141	98.6	5	5	100.0	478	476	99.6	211	209	99.1	573
2	イ キャバレー等	0	0	—	0	0	—	6	6	100.0	3	3	100.0	3
	ロ 遊技場等	24	22	91.7	4	4	100.0	171	171	100.0	39	38	97.4	86
	ハ 性風俗営業店舗等	0	0	—	0	0	—	0	0	—	0	0	—	0
3	イ 料理店等	14	11	78.6	0	0	—	56	54	96.4	24	23	95.8	8
	ロ 飲食店等	38	33	86.8	0	0	—	444	423	95.3	197	188	95.4	347
4	百貨店等	222	207	93.2	55	55	100.0	1,418	1,379	97.3	273	264	96.7	572
5	イ 旅館等	345	336	97.4	25	25	100.0	950	940	99.0	384	382	99.5	260
	ロ 共同住宅等	213	213	100.0	29	29	100.0	1,465	1,461	99.7	696	658	94.5	209
6	イ 病院等	68	68	100.0	55	55	100.0	469	460	98.1	162	160	98.8	173
	ロ 社会福祉施設等	162	160	98.8	105	105	100.0	809	806	99.6	167	167	100.0	142
	ハ 幼稚園等	38	37	97.4	3	3	100.0	149	148	99.3	58	58	100.0	18
7	学校	751	744	99.1	0	0	—	1,055	1,053	99.8	149	149	100.0	198
8	図書館等	24	24	100.0	0	0	—	64	64	100.0	16	16	100.0	20
9	イ 特殊浴場等	1	1	100.0	0	0	—	7	7	100.0	1	1	100.0	3
	ロ 一般浴場	12	12	100.0	0	0	—	33	33	100.0	9	9	100.0	9
10	停車場	3	3	100.0	0	0	—	14	14	100.0	5	5	100.0	2
11	神社・寺院等	18	17	94.4	0	0	—	70	69	98.6	144	142	98.6	439
12	イ 工場等	1,246	1,141	91.6	2	2	100.0	3,371	3,257	96.6	653	626	95.9	103
	ロ テレビスタジオ等	0	0	—	0	0	—	1	1	100.0	1	1	100.0	1
13	イ 駐車場等	4	4	100.0	0	0	—	122	121	99.2	0	0	—	2
	ロ 航空機格納庫	0	0	—	0	0	—	5	5	100.0	0	0	—	0
14	倉庫	385	342	88.8	1	1	100.0	1,473	1,409	95.7	127	126	99.2	14
15	事務所等	454	450	99.1	3	3	100.0	1,184	1,175	99.2	333	331	99.4	663
16	イ 複合用途（特定）	166	164	98.8	47	46	97.9	1,360	1,219	89.6	366	360	98.4	413
	ロ 複合用途（一般）	20	18	90.0	1	1	100.0	172	169	98.3	90	83	92.2	71
6の2	地下街	0	0	—	0	0	—	0	0	—	0	0	—	0
6の3	準地下街	0	0	—	0	0	—	0	0	—	0	0	—	0
17	文化財	1	1	100.0	0	0	—	91	78	85.7	3	3	100.0	7
18	アーケード	0	0	—	0	0	—	0	0	—	0	0	—	0
合計		4,391	4,188	95.4	346	345	99.7	15,502	15,063	97.2	4,120	4,011	97.4	4,391
特定防火対象物		1,260	1,219	96.8	310	309	99.7	6,382	6,154	96.4	1,894	1,862	98.3	2,653



(単位：件) (平成19年3月31日現在)

常警報設備		避難設備					
		避難器具			誘導灯		
設置数	設置率%	対象物数	設置数	設置率%	対象物数	設置数	設置率%
55	100.0	12	12	100.0	61	61	100.0
565	98.6	178	177	99.4	733	730	99.6
3	100.0	3	2	66.7	7	7	100.0
83	96.5	37	37	100.0	186	184	98.9
0	—	0	0	—	5	5	100.0
8	100.0	23	21	91.3	74	71	96.0
335	96.5	247	225	91.1	1,113	1,089	97.8
561	98.1	72	68	94.4	2,090	2,056	98.4
259	99.6	426	422	99.1	1,073	1,070	99.7
194	92.8	849	846	99.7	208	204	98.1
171	98.8	102	102	100.0	781	777	99.5
141	99.3	87	86	98.9	891	883	99.1
18	100.0	48	48	100.0	144	143	99.3
195	98.5	188	183	97.3	152	152	100.0
20	100.0	5	5	100.0	48	47	97.9
3	100.0	2	2	100.0	14	14	100.0
9	100.0	3	3	100.0	49	49	100.0
2	100.0	3	3	100.0	8	8	100.0
428	97.5	13	13	100.0	41	38	92.7
99	96.1	44	43	97.7	400	392	98.0
1	100.0	0	0	—	2	2	100.0
2	100.0	0	0	—	45	45	100.0
0	—	1	1	100.0	5	5	100.0
14	100.0	30	30	100.0	196	189	96.4
650	98.0	235	230	97.9	695	685	98.6
402	97.3	392	371	94.6	1,776	1,717	96.7
71	100.0	103	103	100.0	154	149	96.8
0	—	0	0	—	0	0	—
0	—	0	0	—	1	1	100.0
5	71.4	1	1	100.0	3	3	100.0
0	—	0	0	—	0	0	—
4,294	97.8	3,104	3,034	97.7	10,955	10,776	98.4
2,604	98.2	1,629	1,573	96.6	8,949	8,808	98.4

点検指定防火対象物											
要点検 防火対 象物数	うち 1000㎡ 以上	特定1 階段 (1000 ㎡未 満)	報告済 防火対 象物数	うち 1000㎡ 以上	特定1 階段 (1000 ㎡未 満)	要点検対象物					
						1000㎡ 以上	特定1階 段(1000 ㎡未満)	点検済 対象物 数	1000㎡ 以上	特定1階 段(1000 ㎡未満)	
66	47	0	53	42	0	47	47	0	42	42	0
1,001	140	2	448	113	1	141	140	1	113	113	0
11	0	0	2	0	0	0	0	0	0	0	0
195	64	0	114	53	0	65	64	1	54	53	1
1	0	0	0	0	0	0	0	0	0	0	0
72	13	1	41	11	1	15	13	2	12	11	1
1,230	30	4	363	29	2	81	30	51	40	29	11
2,514	451	1	1,037	373	1	481	451	30	378	373	5
1,143	354	57	828	291	54	405	354	51	336	291	45
7,782	686	0	1,738	355	0	686	686	0	355	355	0
871	130	5	444	115	5	136	130	6	115	115	0
989	248	0	713	217	0	249	248	1	218	217	1
162	48	0	120	45	0	49	48	1	45	45	0
1,177	837	0	955	711	0	837	837	0	711	711	0
89	26	0	69	24	0	26	26	0	24	24	0
11	0	0	1	0	0	0	0	0	0	0	0
60	16	0	36	12	0	16	16	0	12	12	0
34	9	0	27	9	0	9	9	0	9	9	0
976	39	0	305	25	0	39	39	0	25	25	0
7,280	1,753	0	2,919	1,096	0	1,753	1,753	0	1,096	1,096	0
1	0	0	1	0	0	0	0	0	0	0	0
577	77	0	264	51	0	77	77	0	51	51	0
5	1	0	1	0	0	1	1	0	0	0	0
4,124	522	0	1,535	301	0	522	522	0	301	301	0
5,659	970	0	2,208	650	0	970	970	0	650	650	0
2,480	367	21	725	289	17	396	367	29	299	289	10
1,214	77	0	186	43	0	77	77	0	43	43	0
0	0	0	0	0	0	0	0	0	0	0	0
0	0	0	0	0	0	0	0	0	0	0	0
95	6	0	71	5	0	6	6	0	5	5	0
4	0	0	0	0	0	0	0	0	0	0	0
39,823	6,911	91	15,204	4,860	81	7,084	6,911	173	4,934	4,860	74
10,746	1,892	91	4,889	1,578	81	2,065	1,892	173	1,652	1,578	74

第12表 防火対象物定期点検報告制度実施状況

平成19年3月31日現在

	点検を要する 防火対象物数		点検基準適合 防火対象物数		認定要件適合 防火対象物数		点検報告件数		認定件数		不認定 件数		表示除去等 命令防火対 象物数		認定の取消件数			過料 通知 の件 数	
	第1号該当	第2号該当	第1号該当	第2号該当	第1号該当	第2号該当	第1号 該当	第2号 該当	第1号 該当	第2号 該当	第1号 該当	第2号 該当	第4号 該当	第8号 該当	第1号 該当	第2号 該当	第3号 該当		
																			複 数 権 原
1	イ	0	0	0	6	0	0	0	14	0	0	0	22	0	0	6	0	0	0
	ロ	335	0	2	0	41	0	1	0	51	0	0	169	2	0	20	0	0	0
2	イ	0	0	0	0	0	0	0	0	0	0	0	0	0	0	0	0	0	0
	ロ	69	0	1	0	13	0	0	1	0	0	45	0	0	1	0	0	0	0
3	ハ	0	0	0	0	0	0	0	0	0	0	0	0	0	0	0	0	0	0
	イ	2	0	3	0	0	0	0	0	0	0	0	0	0	0	0	0	0	0
4	ロ	12	0	44	23	2	0	5	7	2	0	9	12	0	0	0	0	0	0
		210	2	15	0	32	1	4	0	14	0	152	7	0	8	0	0	0	0
5	イ	79	1	108	0	11	0	14	0	25	1	40	69	12	4	0	0	0	0
	イ	41	0	4	0	10	0	2	0	3	0	30	3	0	0	0	0	0	0
6	ロ	16	1	1	0	3	0	0	0	0	0	8	0	0	0	0	0	0	0
	ハ	1	0	1	0	0	0	0	0	0	0	0	0	0	0	0	0	0	0
9	イ	3	0	0	0	0	0	0	0	0	0	3	0	0	0	0	0	0	0
		178	18	43	14	27	6	4	2	13	2	111	19	5	1	0	0	0	0
16		0	0	0	0	0	0	0	0	0	0	0	0	0	0	0	0	0	0
合計	992	22	222	37	145	7	30	9	123	3	7	589	113	54	5	0	0	0	0

第13表 平成18年度消防設備士試験実施状況

			申請者	受験者	合格者	合格率
甲種	特	類	12	12	2	16.7%
	第1	類	80	64	18	28.1%
	第2	類	16	15	3	20.0%
	第3	類	17	16	4	25.0%
	第4	類	86	79	7	8.9%
	第5	類	21	20	1	5.0%
計			232	206	35	17.0%
乙種	第1	類	16	14	4	28.6%
	第2	類	3	3	0	0.0%
	第3	類	1	1	0	0.0%
	第4	類	44	39	12	30.8%
	第5	類	5	5	0	0.0%
	第6	類	117	108	27	25.0%
	第7	類	21	21	9	42.9%
計			207	191	52	27.2%
合計			439	397	87	21.9%

試験実施日 平成18年8月27日

第14表 平成18年度消防設備士免状交付等状況

	甲種							乙種							合計	
	特類	第1類	第2類	第3類	第4類	第5類	計	第1類	第2類	第3類	第4類	第5類	第6類	第7類		計
新規交付	2	18	3	4	7	1	35	4	0	0	12	0	27	9	52	87
累計 (S35~H18)	4	908	100	139	2,164	191	3,506	261	40	37	520	64	1,732	1,635	4,289	7,795
書換	本籍等書換															2
	写真書換															89
	うち同時 (写真+本籍等)															2
再交付																13

第15表 平成18年度消防設備士法定講習実施状況

	講習日	会場		受講者数
消火設備講習	10月11日	山形ビックウィング	(山形市)	147
警報設備講習	9月26日	山形県消防学校	(三川町)	60
	10月12日	山形ビックウィング	(山形市)	171
避難器具・消火器講習	10月13日	山形ビックウィング	(山形市)	112
合計				490

# 第 4 章

## 救急業務の部

## 利用にあたって

この統計は、総務省消防庁の行なった平成19年度救急業務実施状況調をもとに集計したものです。

なお、平成19年4月1日より、鶴岡地区消防事務組合の構成団体である鶴岡市は、単独で鶴岡市消防本部を設置し、もう一つの構成団体である三川町は、鶴岡市消防本部に業務委託しています。この統計は、平成19年4月1日現在の状況と、平成18年中の活動データによるものですが、管轄区域が同じことから、消防機関名の表記を「鶴岡市消防本部」に統一しています。

### 第2表関係

医療機関の区分は、次による（歯科病院、歯科診療所を除く）。以下の表においても同じ。

- 国立 開設者が国等であるもの
- 公立 開設者が県・市町村等であるもの
- 公的 開設者が国民健康保険組合、日本赤十字社等であるもの

### 第4表関係

時間別内訳は、覚知時刻による分類である。

### 第5表関係

医療機関の区分は、傷病者を収容した最終の医療機関による。

### 第7表関係

- 新生児 生後28日未満の者
- 乳幼児 生後28日以上7歳未満の者
- 少年 満7歳以上18歳未満の者
- 成人 満18歳以上65歳未満の者
- 老人 満65歳以上の者

### 第8表関係

障害程度は、初診時の医師の所見で次の区分による（医師所見のないその他の場所への搬送人員は、区別されない）。

- 死亡 初診時において、死亡が確認されたもの
- 重症 3週間の入院加療を必要とするもの以上のもの
- 中等症 重症又は軽症以外のもの
- 軽症 入院加療を必要としないもの

### 第9表関係

本表は、傷病者を医療機関へ収容するまでの間に行なった処置件数である（1人の傷病者に2以上の処置を行なう場合、それぞれ計上するため、対象人員と処置件数は一致

しない)。

#### 第 10 表関係

本表は、覚知から現場到着までに要した時間区分ごとの出場件数である。

#### 第 11 表関係

本表は、救急隊の出場時から収容医療機関の医師に引き渡した時までに要した時間区分ごとの搬送人員である。

#### 第 12 表関係

- ① 拒否 酒気を帯びていない傷病者で、本人又は関係者が搬送を拒否したもの
- ② 酩酊 酒気を帯びている傷病者で、本人又は関係者（警察官を含む）が搬送を拒否したもの
- ③ 現場処置 現場において応急処置を行い、搬送しなかったもの

#### 第 13 表関係

転送とは、1つの医療機関で収容されなかった（応急処置のため立ち寄った場合を含む）ため、他の医療機関へ搬送するもので、転送回数「0回」とは、最初の医療機関で収容された場合をいい、同じく「1回」とは、2箇所目の医療機関で収容された場合をいう。

#### 第 18 表関係

傷病者を2以上の医療機関に転送した場合、それぞれの転送理由で区分し又1件の事故で2名以上転送した場合は、それぞれ計上している。

## 救急の概況

### 1 救急業務体制

救急業務実施市町村数は平成19年4月1日現在35市町村で、市町村数及び県人口の100%がカバーされている。なお、消防非常備である山辺町及び中山町は山形市に救急業務を委託している。

また救急自動車は68台配備されており、17,826人につき1台配備されていることになる。

### 2 救急出場件数及び搬送人員の状況

平成18年中における県内の救急業務実施状況は、救急出場件数が38,101件、搬送人員が36,311人であり、これを前年と比べると救急出場件数が856件(-2.2%)、搬送人員が1,077人(-2.9%)減少している。これは県下で1日平均104件、13.8分に1回の割合で救急隊が出場したことになり、県民の33.4人に1人が救急隊によって搬送されたことになる(第3表参照)。

なお、救急出場件数及び搬送人員の年別推移は下表に示すとおりである。

救急活動状況の推移

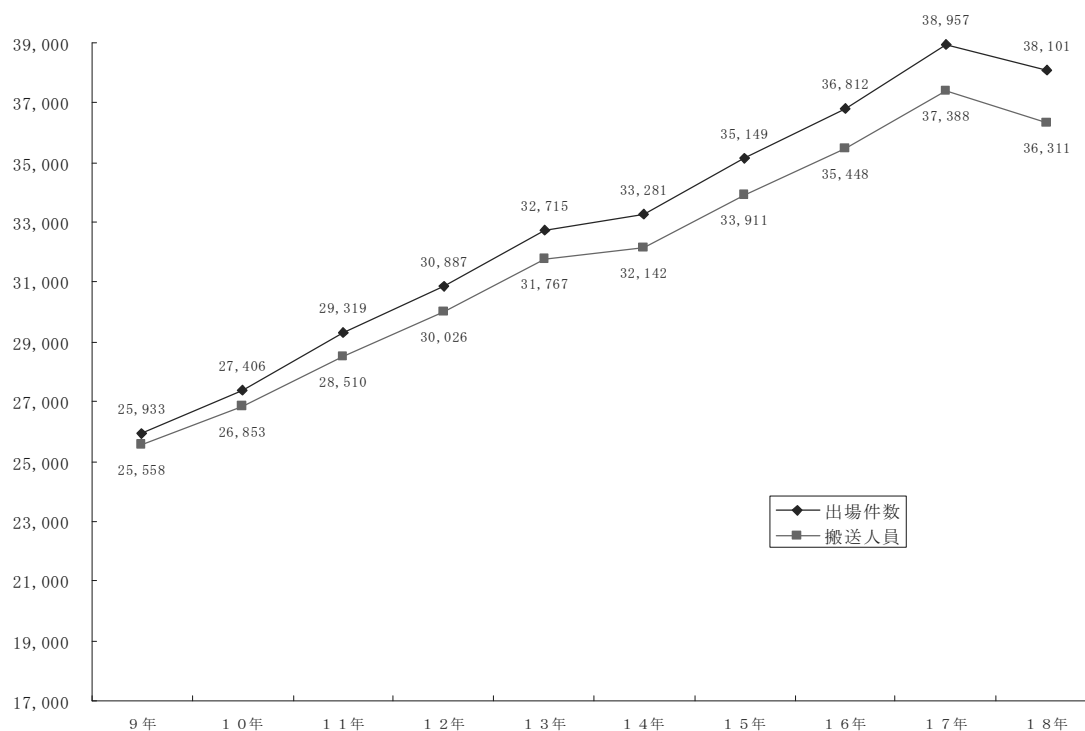

### 3 事故種別出場件数の状況

救急出場件数 38,101 件を事故種別に見ると、急病が 23,874 件 (62.7%) と過半数を占め、次いで一般負傷が 4,886 件 (12.8%)、転院が 4,000 件 (10.5%)、交通事故が 3,563 件 (9.4%) となっている (第3表参照)。

### 4 傷病程度別搬送人員の状況

搬送人員 36,311 人を傷病程度別に見ると、中等症が最も多く、15,459 人 (42.6%)、次いで軽症 14,116 人 (38.9%)、重症 5,586 人 (15.4%) となっている (第8表参照)。

### 5 救急隊員の行なった応急処置の状況

搬送人員 36,311 人に対して救急隊員が応急処置を行なった件数は 35,651 件であり、その内容は酸素吸入 (11,102 件) が最も多く、次いで固定 (3,284 件)、保温 (2,878 件) の順となっている (第9表参照)。

### 6 収容所要時間別搬送人員状況

搬送人員 36,311 人を救急隊の出場から医療機関に収容するまでに要した時間別に見ると 20 分以上 30 分未満が 14,643 人 (40.3%) と最も多く、次いで 30 分以上 60 分未満が 13,526 人 (37.3%)、10 分以上 20 分未満が 6,941 人 (19.1%) となっている (第11表参照)。



第1表 救急体制等

区分 消防本部名	救 急				
	救 急 隊 数	救 急 自 動 車 数			
		計	1 年 未 満	1 年 以 上 5 年 未 満	5 年 以 上
山形市	5	6	1	2	3
上山市	2	3	0	1	2
天童市	3	3	0	0	3
西村山広域	5	6	1	1	4
村山市	2	3	0	1	2
東根市	2	3	0	1	2
尾花沢市	2	3	0	1	2
最上広域	7	7	1	2	4
米沢市	4	4	0	0	4
南陽市	2	2	0	0	2
高畠町	2	2	0	1	1
川西町	2	2	0	0	2
西置賜	5	6	1	2	3
鶴岡市	6	7	1	3	3
酒田地区	10	11	2	2	7
合計	59	68	7	17	44

第2表 医療機関数

区分 消防本部名	救急告示医療機関					計	そ の 他 の		
	国 立	公 立	公 的	私 的 病 院 診 療 所	計		国 立	公 立	公 自
山形市	1	2	2	4	0	9	4	5	
上山市	0	0	0	1	0	1	0	1	
天童市	0	1	0	2	0	3	0	0	
西村山広域	0	4	0	0	0	4	0	0	
村山市	0	0	0	0	0	0	0	0	
東根市	0	1	0	0	0	1	0	0	
尾花沢市	0	0	0	0	0	0	0	1	
最上広域	0	4	0	1	0	5	0	3	
米沢市	0	1	0	2	0	3	0	0	
南陽市	0	0	0	0	0	0	0	1	
高畠町	0	1	0	0	0	1	0	0	
川西町	0	1	0	0	0	1	0	1	
西置賜	0	2	0	0	0	2	0	7	
鶴岡市	0	1	0	2	0	3	0	10	
酒田地区	0	3	0	1	0	4	0	10	
合計	1	21	2	13	0	37	4	39	

平成19年4月1日現在

体制								
救急隊員数			消防職員のうち救急隊員の資格を有する職員数 (令44条3項)					
計	専任	兼任	計	救急Ⅰ課程 終了者等	救急Ⅱ課程 終了者	標準課程 修了者	救命士	急士
77	38	39	208	20	27	127	34	
47	0	47	47	5	20	14	8	
37	4	33	37	0	11	16	10	
94	11	83	117	23	63	20	11	
24	0	24	37	7	9	13	8	
41	13	28	51	13	12	19	7	
44	6	38	44	3	22	13	6	
110	0	110	131	18	58	42	13	
78	16	62	78	12	14	40	12	
40	9	31	43	1	20	13	9	
29	0	29	38	1	18	12	7	
27	0	27	34	3	16	10	5	
66	0	66	89	15	34	23	17	
75	10	65	174	21	43	91	19	
146	18	128	207	17	87	75	28	
935	125	810	1,335	159	454	528	194	

平成19年4月1日現在

医療機関			計						
公的	私的 病院診療所	計	国立	公立	公的	私的 病院診療所	計		
5	6	253	273	5	7	7	10	253	282
0	1	21	23	0	1	0	2	21	24
0	1	44	45	0	1	0	3	44	48
0	2	48	50	0	4	0	2	48	54
1	0	12	13	0	0	1	0	12	13
1	1	27	29	0	1	1	1	27	30
0	1	9	11	0	1	0	1	9	11
0	1	36	40	0	7	0	2	36	45
0	1	55	56	0	1	0	3	55	59
0	1	26	28	0	1	0	1	26	28
0	0	8	8	0	1	0	0	8	9
0	1	3	5	0	2	0	1	3	6
0	0	41	48	0	9	0	0	41	50
12	3	101	126	0	11	12	5	101	129
0	4	124	138	0	13	0	5	124	142
19	23	808	893	5	60	21	36	808	930

第3表 救急出場件数及び搬送人員

区分	救急出場件数											
	計	火災	自然災害	水難	交通事故	労働災害	運動競技	一般負傷	加害	自損	急病	その他転院
消防本部												
山形市	7,770	63	0	1	806	87	46	1,008	43	106	4,849	702
上山市	1,353	0	0	0	71	9	6	176	4	19	757	306
天童市	1,892	3	0	0	210	28	22	219	11	35	1,063	292
西村山広域	2,707	3	2	0	270	28	15	372	5	36	1,546	421
村山市	733	0	2	0	64	12	4	109	0	8	481	49
東根市	1,233	5	0	0	120	12	4	140	7	24	756	161
尾花沢市	965	0	0	3	99	10	7	125	2	15	581	121
最上広域	2,550	2	0	2	233	22	22	321	1	47	1,581	309
米沢市	3,045	55	1	1	341	36	21	384	6	46	1,913	233
南陽市	1,228	3	0	0	125	4	9	161	2	15	763	146
高畠町	911	1	0	0	77	8	4	108	2	10	610	73
川西町	693	0	0	1	66	7	8	77	1	10	440	82
西置賜	1,933	1	0	1	177	21	16	273	7	31	1,239	164
鶴岡市	5,425	19	1	10	465	35	31	672	15	71	3,521	528
酒田地区	5,663	32	1	11	439	55	54	741	16	90	3,774	413
合計	38,101	187	7	30	3,563	374	269	4,886	122	563	23,874	4,000

第4表 時間帯別救急出場件数及び搬送人員

事故種別	救急出場件数													
	計	火災	自然災害	水難	交通事故	労働災害	運動競技	一般負傷	加害	自損	急病	その他転院	医師搬送	
区分														
計	38,101	187	7	30	3,563	374	269	4,886	122	563	23,874	4,000	2	
時間帯別内訳	0～2	1,530	14	1	1	79	4	0	173	30	30	1,124	55	0
	2～4	1,189	10	0	0	59	2	1	80	7	17	965	36	0
	4～6	1,365	11	0	1	88	3	1	119	10	23	1,059	33	0
	6～8	2,683	12	0	2	239	5	3	330	6	76	1,932	55	0
	8～10	4,593	16	1	3	421	78	21	609	2	44	2,881	505	0
	10～12	4,695	19	0	3	404	93	74	593	3	74	2,442	968	0
	12～14	4,272	25	0	5	418	43	46	574	4	52	2,367	726	0
	14～16	4,196	15	4	8	463	82	56	579	5	46	2,329	587	1
	16～18	4,140	22	0	5	612	41	28	576	6	71	2,257	501	0
	18～20	4,076	19	1	2	438	11	14	538	10	66	2,680	278	0
	20～22	3,143	15	0	0	212	7	20	427	20	44	2,208	165	1
	22～24	2,219	9	0	0	130	5	5	288	19	20	1,630	91	0

平成18年1月1日～平成18年12月31日

の他			搬送人員											
医師	資機材	その他	計	火災	自然災害	水難	交通事故	労働災害	運動競技	一般負傷	加害	自損	急病	その他
0	0	59	7,363	19	0	1	850	88	46	957	39	81	4,573	709
0	0	5	1,303	0	0	0	77	9	6	170	5	11	719	306
0	0	9	1,824	2	0	0	242	29	22	204	11	30	992	292
0	0	9	2,520	3	1	0	311	25	13	343	4	22	1,378	420
0	0	4	726	0	2	0	79	12	4	104	0	5	469	51
0	0	4	1,223	3	0	0	143	12	4	143	7	22	728	161
2	0	0	948	0	0	1	124	10	8	119	1	12	552	121
0	0	10	2,493	4	0	2	299	22	23	304	2	32	1,490	315
0	0	8	2,836	9	1	1	333	35	23	361	3	32	1,805	233
0	0	0	1,205	3	0	0	150	4	9	156	2	10	725	146
0	0	18	898	0	0	0	105	8	4	104	2	8	589	78
0	0	1	689	0	0	0	95	7	8	69	1	7	421	81
0	0	3	1,749	2	0	1	195	21	17	242	5	17	1,084	165
0	0	57	5,208	3	1	6	556	34	31	648	14	52	3,323	540
0	1	36	5,326	10	1	4	482	53	54	702	14	47	3,548	411
2	1	223	36,311	58	6	16	4,041	369	272	4,626	110	388	22,396	4,029

平成18年1月1日～平成18年12月31日

医師搬送			搬送人員											
資機材	機材	その他	計	火災	自然災害	水難	交通事故	労働災害	運動競技	一般負傷	加害	自損	急病	その他転院
2	1	223	36,311	58	6	16	4,041	369	272	4,626	110	388	22,396	4,029
0	0	19	1,414	7	1	1	89	4	0	160	29	22	1,047	54
0	0	12	1,121	4	0	0	65	2	1	76	10	14	911	38
0	1	16	1,258	8	0	1	85	3	1	113	8	17	986	36
0	0	23	2,464	2	0	1	245	5	4	315	5	38	1,790	59
0	0	12	4,450	6	0	2	481	76	20	583	2	28	2,745	507
0	0	22	4,496	6	0	0	441	91	75	570	3	51	2,291	968
0	0	12	4,136	6	0	3	499	43	50	547	5	44	2,213	726
1	0	21	4,069	3	4	4	559	82	54	539	3	34	2,196	591
0	0	21	3,961	4	0	2	697	40	28	549	4	51	2,080	506
0	0	19	3,879	7	1	2	496	11	14	506	8	43	2,512	279
1	0	24	2,996	5	0	0	238	7	20	407	16	31	2,102	170
0	0	22	2,067	0	0	0	146	5	5	261	17	15	1,523	95

第5表 医療機関別搬送人員

消防本部名	救急告示医療機関						計
	国	立公	立公	的	私	的	
				病	院	診	
				療	所		
山形市	845 (2)	4,333 (27)	1,122 (0)	956 (56)	0 (0)		7,256 (85)
上山市	393 (392)	372 (370)	23 (23)	387 (90)	0 (0)		1,175 (875)
天童市	41 (41)	863 (670)	253 (253)	624 (78)	0 (0)		1,781 (1,042)
西村山広域	73 (73)	2,263 (395)	121 (121)	13 (13)	0 (0)		2,470 (602)
村山市	11 (11)	688 (688)	0 (0)	20 (20)	0 (0)		719 (719)
東根市	31 (31)	1,113 (281)	35 (35)	11 (11)	2 (1)		1,192 (359)
尾花沢市	7 (7)	859 (859)	21 (21)	11 (11)	0 (0)		898 (898)
最上広域	11 (11)	2,241 (35)	4 (4)	176 (4)	0 (0)		2,432 (54)
米沢市	18 (18)	1,605 (49)	6 (6)	1,187 (0)	0 (0)		2,816 (73)
南陽市	2 (2)	1,168 (1,168)	7 (7)	7 (7)	0 (0)		1,184 (1,184)
高畠町	0 (0)	719 (307)	1 (1)	170 (170)	0 (0)		890 (478)
川西町	27 (27)	609 (54)	5 (5)	43 (43)	0 (0)		684 (129)
西置賜	4 (4)	1,725 (1,343)	0 (0)	1 (1)	0 (0)		1,730 (1,348)
鶴岡市	3 (3)	4,412 (127)	0 (0)	574 (82)	0 (0)		4,989 (212)
酒田地区	20 (20)	4,526 (136)	0 (0)	669 (10)	0 (0)		5,215 (166)
合計	1,486 (642)	27,496 (6,509)	1,598 (476)	4,849 (596)	2 (1)		35,431 (8,224)

※ 下段（ ）は、管外搬送で内数

平成18年1月1日～平成18年12月31日

その他の医療機関						計	その他の場所	計
国	立	立	公	私	的			
	立	立	的	病	院	診療所		
	21 (1)	5 (3)	0 (0)	53 (8)	21 (2)	100 (14)	7 (0)	7,363 (99)
	1 (1)	0 (0)	0 (0)	16 (6)	107 (1)	124 (8)	4 (1)	1,303 (884)
	8 (8)	0 (0)	0 (0)	15 (5)	20 (6)	43 (19)	0 (0)	1,824 (1,061)
	4 (4)	0 (0)	0 (0)	17 (7)	29 (0)	50 (11)	0 (0)	2,520 (613)
	0 (0)	0 (0)	0 (0)	6 (6)	1 (0)	7 (6)	0 (0)	726 (725)
	4 (4)	0 (0)	0 (0)	22 (20)	5 (2)	31 (26)	0 (0)	1,223 (385)
	0 (0)	22 (1)	0 (0)	17 (3)	11 (4)	50 (8)	0 (0)	948 (906)
	0 (0)	7 (0)	0 (0)	23 (2)	31 (0)	61 (2)	0 (0)	2,493 (56)
	4 (0)	0 (0)	0 (0)	7 (7)	5 (0)	16 (7)	4 (4)	2,836 (84)
	0 (0)	11 (0)	0 (0)	8 (0)	2 (0)	21 (0)	0 (0)	1,205 (1,184)
	1 (1)	0 (0)	0 (0)	4 (4)	3 (0)	8 (5)	0 (0)	898 (483)
	1 (1)	0 (0)	0 (0)	4 (3)	0 (0)	5 (4)	0 (0)	689 (133)
	1 (1)	6 (0)	0 (0)	1 (1)	11 (0)	19 (2)	0 (0)	1,749 (1,350)
	0 (0)	23 (0)	0 (0)	124 (0)	61 (1)	208 (1)	11 (0)	5,208 (213)
	0 (0)	8 (8)	0 (0)	82 (2)	21 (1)	111 (11)	0 (0)	5,326 (177)
	45 (21)	82 (12)	0 (0)	399 (74)	328 (17)	854 (124)	26 (5)	36,311 (8,353)

第6表 事故種別医療機関別搬送人員（1）

消防本部		山形市										上山市								
告示別等	開設者別	急病		交通事故		一般負傷		その他		計		急病		交通事故		一般負傷		その他		
		管内	管外	管内	管外	管内	管外	管内	管外	管内	管外	管内	管外	管内	管外	管内	管外	管内	管外	
救急告示医療機関	国立	470	0	85	0	119	0	171	2	845	2	212	212	29	29	29	29	123	122	
	公立	2,772	10	518	1	507	0	536	16	4,333	27	223	221	5	5	23	23	121	121	
	公的	633	0	151	0	178	0	160	0	1,122	0	13	13	0	0	2	2	8	8	
	私的	病院	639	20	91	2	144	8	82	26	956	56	197	38	36	1	80	3	74	48
		診療所	0	0	0	0	0	0	0	0	0	0	0	0	0	0	0	0	0	0
	計	4,514	30	845	3	948	8	949	44	7,256	85	645	484	70	35	134	57	326	299	
その他	国立	11	0	0	0	1	0	9	1	21	1	0	0	0	0	0	0	1	1	
	公立	1	1	0	0	2	0	2	2	5	3	0	0	0	0	0	0	0	0	
	公的	0	0	0	0	0	0	0	0	0	0	0	0	0	0	0	0	0	0	
	私的	病院	35	5	4	0	0	0	14	3	53	8	13	3	0	0	0	0	3	3
		診療所	11	0	0	0	6	0	4	2	21	2	60	1	7	0	33	0	7	0
	計	58	6	4	0	9	0	29	8	100	14	73	4	7	0	33	0	11	4	
計	国立	481	0	85	0	120	0	180	3	866	3	212	212	29	29	29	29	124	123	
	公立	2,773	11	518	1	509	0	538	18	4,338	30	223	221	5	5	23	23	121	121	
	公的	633	0	151	0	178	0	160	0	1,122	0	13	13	0	0	2	2	8	8	
	私的	病院	674	25	95	2	144	8	96	29	1,009	64	210	41	36	1	80	3	77	51
		診療所	11	0	0	0	6	0	4	2	21	2	60	1	7	0	33	0	7	0
	計	4,572	36	849	3	957	8	978	52	7,356	99	718	488	77	35	167	57	337	303	
その他の場所		1	0	1	0	0	0	5	0	7	0	1	1	0	0	3	0	0	0	
合計		4,573	36	850	3	957	8	983	52	7,363	99	719	489	77	35	170	57	337	303	

平成18年1月1日～平成18年12月31日

		天 童 市										西 村 山 広 域									
計	管外	急病		交通事故		一般負傷		その他		計	管外	急病		交通事故		一般負傷		その他		計	管外
		管内	管外	管内	管外	管内	管外	管内	管外			管内	管外	管内	管外	管内	管外	管内	管外		
393	392	28	28	0	0	0	0	13	13	41	41	9	9	2	2	3	3	59	59	73	73
372	370	536	386	72	63	77	57	178	164	863	670	1,278	145	300	36	320	14	365	200	2,263	395
23	23	105	105	24	24	33	33	91	91	253	253	44	44	9	9	12	12	56	56	121	121
387	90	292	37	144	3	91	4	97	34	624	78	11	11	0	0	0	0	2	2	13	13
0	0	0	0	0	0	0	0	0	0	0	0	0	0	0	0	0	0	0	0	0	0
1,175	875	961	556	240	90	201	94	379	302	1,781	1,042	1,342	209	311	47	335	29	482	317	2,470	602
1	1	7	7	0	0	1	1	0	0	8	8	3	3	0	0	0	0	1	1	4	4
0	0	0	0	0	0	0	0	0	0	0	0	0	0	0	0	0	0	0	0	0	0
0	0	0	0	0	0	0	0	0	0	0	0	0	0	0	0	0	0	0	0	0	0
16	6	8	3	1	1	0	0	6	1	15	5	11	5	0	0	2	1	4	1	17	7
107	1	16	4	1	1	2	1	1	0	20	6	22	0	0	0	6	0	1	0	29	0
124	8	31	14	2	2	3	2	7	1	43	19	36	8	0	0	8	1	6	2	50	11
394	393	35	35	0	0	1	1	13	13	49	49	12	12	2	2	3	3	60	60	77	77
372	370	536	386	72	63	77	57	178	164	863	670	1,278	145	300	36	320	14	365	200	2,263	395
23	23	105	105	24	24	33	33	91	91	253	253	44	44	9	9	12	12	56	56	121	121
403	96	300	40	145	4	91	4	103	35	639	83	22	16	0	0	2	1	6	3	30	20
107	1	16	4	1	1	2	1	1	0	20	6	22	0	0	0	6	0	1	0	29	0
1,299	883	992	570	242	92	204	96	386	303	1,824	1,061	1,378	217	311	47	343	30	488	319	2,520	613
4	1	0	0	0	0	0	0	0	0	0	0	0	0	0	0	0	0	0	0	0	0
1,303	884	992	570	242	92	204	96	386	303	1,824	1,061	1,378	217	311	47	343	30	488	319	2,520	613



第6表 事故種別医療機関別搬送人員（2）

消防本部		村 山 市										東 根 市								
告示別等	開設者別	急		交通		一 般		そ の		計	急		交通		一 般		そ の			
		病	管外	事故	管外	負傷	管外	他	管外		病	管外	事故	管外	負傷	管外	他	管外		
救急告示医療機関	国 立	7	7	0	0	2	2	2	2	11	11	15	15	0	0	3	3	13	13	
	公 立	442	442	77	77	102	102	67	67	688	688	675	158	140	17	139	23	159	83	
	公 的	0	0	0	0	0	0	0	0	0	0	15	15	2	2	0	0	18	18	
	私 的	病 院	14	14	2	2	0	0	4	4	20	20	7	7	1	1	1	1	2	2
		診療所	0	0	0	0	0	0	0	0	0	0	2	1	0	0	0	0	0	0
	計		463	463	79	79	104	104	73	73	719	719	714	196	143	20	143	27	192	116
その他	国 立	0	0	0	0	0	0	0	0	0	0	2	2	0	0	0	0	2	2	
	公 立	0	0	0	0	0	0	0	0	0	0	0	0	0	0	0	0	0	0	
	公 的	0	0	0	0	0	0	0	0	0	0	0	0	0	0	0	0	0	0	
	私 的	病 院	5	5	0	0	0	0	1	1	6	6	7	6	0	0	0	0	15	14
		診療所	1	0	0	0	0	0	0	0	1	0	5	2	0	0	0	0	0	0
	計		6	5	0	0	0	0	1	1	7	6	14	10	0	0	0	0	17	16
計	国 立	7	7	0	0	2	2	2	2	11	11	17	17	0	0	3	3	15	15	
	公 立	442	442	77	77	102	102	67	67	688	688	675	158	140	17	139	23	159	83	
	公 的	0	0	0	0	0	0	0	0	0	0	15	15	2	2	0	0	18	18	
	私 的	病 院	19	19	2	2	0	0	5	5	26	26	14	13	1	1	1	1	17	16
		診療所	1	0	0	0	0	0	0	0	1	0	7	3	0	0	0	0	0	0
	計		469	468	79	79	104	104	74	74	726	725	728	206	143	20	143	27	209	132
その他の場所		0	0	0	0	0	0	0	0	0	0	0	0	0	0	0	0	0	0	
合 計		469	468	79	79	104	104	74	74	726	725	728	206	143	20	143	27	209	132	

平成18年1月1日～平成18年12月31日

		尾花沢市										最上広域									
計	管外	急病		交通事故		一般負傷		その他		計		急病		交通事故		一般負傷		その他		計	
		管外	管外	管外	管外	管外	管外	管外	管外	管外	管外	管外	管外	管外	管外	管外	管外	管外	管外	管外	管外
31	31	4	4	0	0	1	1	2	2	7	7	0	0	0	0	0	0	11	11	11	11
1,113	281	494	494	121	121	107	107	137	137	859	859	1,325	0	279	7	284	0	353	28	2,241	35
35	35	10	10	0	0	2	2	9	9	21	21	0	0	0	0	0	0	4	4	4	4
11	11	9	9	0	0	0	0	2	2	11	11	116	0	17	2	19	0	24	2	176	4
2	1	0	0	0	0	0	0	0	0	0	0	0	0	0	0	0	0	0	0	0	0
1,192	359	517	517	121	121	110	110	150	150	898	898	1,441	0	296	9	303	0	392	45	2,432	54
4	4	0	0	0	0	0	0	0	0	0	0	0	0	0	0	0	0	0	0	0	0
0	0	15	0	1	1	5	0	1	0	22	1	5	0	0	0	1	0	1	0	7	0
0	0	0	0	0	0	0	0	0	0	0	0	0	0	0	0	0	0	0	0	0	0
22	20	14	3	1	0	1	0	1	0	17	3	16	0	0	0	0	0	7	2	23	2
5	2	6	3	1	1	3	0	1	0	11	4	28	0	3	0	0	0	0	0	31	0
31	26	35	6	3	2	9	0	3	0	50	8	49	0	3	0	1	0	8	2	61	2
35	35	4	4	0	0	1	1	2	2	7	7	0	0	0	0	0	0	11	11	11	11
1,113	281	509	494	122	122	112	107	138	137	881	860	1,330	0	279	7	285	0	354	28	2,248	35
35	35	10	10	0	0	2	2	9	9	21	21	0	0	0	0	0	0	4	4	4	4
33	31	23	12	1	0	1	0	3	2	28	14	132	0	17	2	19	0	31	4	199	6
7	3	6	3	1	1	3	0	1	0	11	4	28	0	3	0	0	0	0	0	31	0
1,223	385	552	523	124	123	119	110	153	150	948	906	1,490	0	299	9	304	0	400	47	2,493	56
0	0	0	0	0	0	0	0	0	0	0	0	0	0	0	0	0	0	0	0	0	0
1,223	385	552	523	124	123	119	110	153	150	948	906	1,490	0	299	9	304	0	400	47	2,493	56

第6表 事故種別医療機関別搬送人員（3）

消防本部		米 沢 市										南 陽 市								
告示別等	開設者別	急		交通		一		そ		計	急		交通		一		そ			
		病	管外	事故	管外	般	管外	の	管外		病	管外	事故	管外	般	管外	の	管外		
救急告示医療機関	国立	0	0	0	0	0	0	18	18	18	18	2	2	0	0	0	0	0	0	
	公立	996	15	178	0	202	0	229	34	1,605	49	702	702	150	150	154	154	162	162	
	公的	0	0	0	0	0	0	6	6	6	6	1	1	0	0	0	0	6	6	
	私的	病院	797	0	155	0	159	0	76	0	1,187	0	5	5	0	0	0	0	2	2
		診療所	0	0	0	0	0	0	0	0	0	0	0	0	0	0	0	0	0	0
	計	1,793	15	333	0	361	0	329	58	2,816	73	710	710	150	150	154	154	170	170	
その他	国立	3	0	0	0	0	0	1	0	4	0	0	0	0	0	0	0	0	0	
	公立	0	0	0	0	0	0	0	0	0	0	9	0	0	0	1	0	1	0	
	公的	0	0	0	0	0	0	0	0	0	0	0	0	0	0	0	0	0	0	
	私的	病院	3	3	0	0	0	0	4	4	7	7	4	0	0	0	1	0	3	0
		診療所	4	0	0	0	0	0	1	0	5	0	2	0	0	0	0	0	0	0
	計	10	3	0	0	0	0	6	4	16	7	15	0	0	0	2	0	4	0	
計	国立	3	0	0	0	0	0	19	18	22	18	2	2	0	0	0	0	0	0	
	公立	996	15	178	0	202	0	229	34	1,605	49	711	702	150	150	155	154	163	162	
	公的	0	0	0	0	0	0	6	6	6	6	1	1	0	0	0	0	6	6	
	私的	病院	800	3	155	0	159	0	80	4	1,194	7	9	5	0	0	1	0	5	2
		診療所	4	0	0	0	0	0	1	0	0	0	2	0	0	0	0	0	0	0
	計	1,803	18	333	0	361	0	335	62	2,832	80	725	710	150	150	156	154	174	170	
その他の場所		2	2	0	0	0	0	2	2	4	4	0	0	0	0	0	0	0	0	
合 計		1,805	20	333	0	361	0	337	64	2,836	84	725	710	150	150	156	154	174	170	

平成18年1月1日～平成18年12月31日

		高 島 町										川 西 町									
計	管外	急病		交通事故		一般負傷		その他		計		急病		交通事故		一般負傷		その他		計	
		管内	管外	管内	管外	管内	管外	管内	管外	管内	管外	管内	管外	管内	管外	管内	管外	管内	管外	管内	管外
2	2	0	0	0	0	0	0	0	0	0	0	1	1	0	0	0	0	26	26	27	27
1,168	1,168	524	152	51	49	60	36	84	70	719	307	385	32	95	0	66	1	63	21	609	54
7	7	1	1	0	0	0	0	0	0	1	1	0	0	0	0	0	0	5	5	5	5
7	7	56	56	54	54	44	44	16	16	170	170	34	34	0	0	3	3	6	6	43	43
0	0	0	0	0	0	0	0	0	0	0	0	0	0	0	0	0	0	0	0	0	0
1,184	1,184	581	209	105	103	104	80	100	86	890	478	420	67	95	0	69	4	100	58	684	129
0	0	1	1	0	0	0	0	0	0	1	1	0	0	0	0	0	0	1	1	1	1
11	0	0	0	0	0	0	0	0	0	0	0	0	0	0	0	0	0	0	0	0	0
0	0	0	0	0	0	0	0	0	0	0	0	0	0	0	0	0	0	0	0	0	0
8	0	4	4	0	0	0	0	0	0	4	4	1	0	0	0	0	0	3	3	4	3
2	0	3	0	0	0	0	0	0	0	3	0	0	0	0	0	0	0	0	0	0	0
21	0	8	5	0	0	0	0	0	0	8	5	1	0	0	0	0	0	4	4	5	4
2	2	1	1	0	0	0	0	0	0	1	1	1	1	0	0	0	0	27	27	2	1
1,179	1,168	524	152	51	49	60	36	84	70	719	307	385	32	95	0	66	1	63	21	609	54
7	7	1	1	0	0	0	0	0	0	1	1	0	0	0	0	0	0	5	5	0	5
15	7	60	60	54	54	44	44	16	16	174	174	35	34	0	0	3	3	9	9	47	46
2	0	3	0	0	0	0	0	0	0	3	0	0	0	0	0	0	0	0	0	0	0
1,205	1,184	589	214	105	103	104	80	100	86	898	483	421	67	95	0	69	4	104	62	689	133
0	0	0	0	0	0	0	0	0	0	0	0	0	0	0	0	0	0	0	0	0	0
1,205	1,184	589	214	105	103	104	80	100	86	898	483	421	67	95	0	69	4	104	62	689	133

第6表 事故種別医療機関別搬送人員（4）

消防本部		西 置 賜										鶴 岡 市									
告示別等	開設者別	急		交通		一		そ		計		急		交通		一		そ		計	
		病	管外	事故	管外	般	管外	の	管外	計	管外	病	管外	事故	管外	般	管外	の	管外		
救急告示医療機関	国立	1	1	0	0	0	0	3	3	4	4	0	0	0	0	0	0	3	3	3	
	公立	1,071	798	193	149	239	193	222	203	1,725	1,343	2,677	66	543	22	620	15	572	24	4,412	
	公的	0	0	0	0	0	0	0	0	0	0	0	0	0	0	0	0	0	0	0	
	私的	病院	0	0	0	0	0	0	1	1	1	1	475	60	11	5	25	5	63	12	574
		診療所	0	0	0	0	0	0	0	0	0	0	0	0	0	0	0	0	0	0	0
	計	1,072	799	193	149	239	193	226	207	1,730	1,348	3,152	126	554	27	645	20	638	39	4,989	
その他	国立	0	0	0	0	0	0	1	1	1	1	0	0	0	0	0	0	0	0	0	
	公立	4	0	0	0	1	0	1	0	6	0	17	0	0	0	0	0	6	0	23	
	公的	0	0	0	0	0	0	0	0	0	0	0	0	0	0	0	0	0	0	0	
	私的	病院	1	1	0	0	0	0	0	0	1	1	95	0	0	0	1	0	28	0	124
		診療所	7	0	2	0	2	0	0	0	11	0	52	1	2	0	2	0	5	0	61
	計	12	1	2	0	3	0	2	1	19	2	164	1	2	0	3	0	39	0	208	
計	国立	1	1	0	0	0	0	4	4	5	5	0	0	0	0	0	0	3	3	3	
	公立	1,075	798	193	149	240	193	223	203	1,731	1,343	2,694	66	543	22	620	15	578	24	4,435	
	公的	0	0	0	0	0	0	0	0	0	0	0	0	0	0	0	0	0	0	0	
	私的	病院	1	1	0	0	0	0	1	1	2	2	570	60	11	5	26	5	91	12	698
		診療所	7	0	2	0	2	0	0	0	11	0	52	1	2	0	2	0	5	0	61
	計	1,084	800	195	149	242	193	228	208	1,749	1,350	3,316	127	556	27	648	20	677	39	5,197	
その他の場所	0	0	0	0	0	0	0	0	0	0	0	7	0	0	0	0	4	0	11		
合計	1,084	800	195	149	242	193	228	208	1,749	1,350	3,323	127	556	27	648	20	681	39	5,208		

平成18年1月1日～平成18年12月31日

	酒 田 地 区										合 計									
管 外	急 病		交 通 事 故		一 般 負 傷		そ の 他		計		急 病	交 通 事 故		一 般 負 傷		そ の 他		計		
	管 外	管 外	管 外	管 外	管 外	管 外	管 外	管 外	管 外	管 外		管 外	管 外	管 外	管 外	管 外	管 外	管 外	管 外	管 外
3	0	0	0	0	0	0	0	20	20	20	749	279	116	31	157	38	464	294	1,486	642
127	2,924	84	448	11	610	21	544	20	4,526	136	17,024	3,705	3,170	708	3,510	746	3,792	1,350	27,496	6,509
0	0	0	0	0	0	0	0	0	0	0	822	189	186	35	227	49	363	203	1,598	476
82	529	10	32	0	89	0	19	0	669	10	3,181	301	543	70	655	68	470	157	4,849	596
0	0	0	0	0	0	0	0	0	0	0	2	1	0	0	0	0	0	0	2	1
212	3,453	94	480	11	699	21	583	40	5,215	166	21,778	4,475	4,015	844	4,549	901	5,089	2,004	35,431	8,224
0	0	0	0	0	0	0	0	0	0	0	27	13	0	0	2	1	16	7	45	21
0	2	2	0	0	0	0	6	6	8	8	53	3	1	1	10	0	18	8	82	12
0	0	0	0	0	0	0	0	0	0	0	0	0	0	0	0	0	0	0	0	0
0	72	1	2	0	3	0	5	1	82	2	289	39	8	1	8	1	94	33	399	74
1	21	1	0	0	0	0	0	0	21	1	238	12	16	2	54	1	20	2	328	17
1	95	4	2	0	3	0	11	7	111	11	607	67	25	4	74	3	148	50	854	124
3	0	0	0	0	0	0	20	20	20	20	776	292	116	31	159	39	480	301	1,531	663
127	2,926	86	448	11	610	21	550	26	4,534	144	17,077	3,708	3,171	709	3,520	746	3,810	1,358	27,578	6,521
0	0	0	0	0	0	0	0	0	0	0	822	189	186	35	227	49	363	203	1,598	476
82	601	11	34	0	92	0	24	1	751	12	3,470	340	551	71	663	69	564	190	5,248	670
1	21	1	0	0	0	0	0	0	21	1	240	13	16	2	54	1	20	2	330	18
213	3,548	98	482	11	702	21	594	47	5,326	177	22,385	4,542	4,040	848	4,623	904	5,237	2,054	36,285	8,348
0	0	0	0	0	0	0	0	0	0	0	11	3	1	0	3	0	11	2	26	5
213	3,548	98	482	11	702	21	594	47	5,326	177	22,396	4,545	4,041	848	4,626	904	5,248	2,056	36,311	8,353

第7表 年齢別搬送人員（1）

平成18年1月1日～平成18年12月31日

消防本部名	事故種別		火災	自然災害	水難	交通事故	労働災害	運動競技	一般負傷	加害	自損	急病	その他	計
	区分													
山形市	新乳児 少成老	生	0	0	0	0	0	0	1	0	0	1	13	15
		幼	3	0	0	21	0	0	67	0	0	142	22	255
		年	0	0	0	101	0	28	43	0	4	87	19	282
		人	14	0	0	551	77	17	289	33	65	1,524	258	2,828
		人	2	0	1	177	11	1	557	6	12	2,819	397	3,983
	計		19	0	1	850	88	46	957	39	81	4,573	709	7,363
上市	新乳児 少成老	生	0	0	0	0	0	0	0	0	0	1	1	2
		幼	0	0	0	5	0	0	10	0	0	12	3	30
		年	0	0	0	5	0	2	8	0	0	15	6	36
		人	0	0	0	49	8	4	43	1	8	232	78	423
		人	0	0	0	18	1	0	109	4	3	459	218	812
	計		0	0	0	77	9	6	170	5	11	719	306	1,303
天童市	新乳児 少成老	生	0	0	0	0	0	0	0	0	0	1	3	4
		幼	0	0	0	5	0	0	14	0	0	41	7	67
		年	0	0	0	26	0	10	10	1	2	15	3	67
		人	1	0	0	158	26	11	78	10	23	379	91	777
		人	1	0	0	53	3	1	102	0	5	556	188	909
	計		2	0	0	242	29	22	204	11	30	992	292	1,824
西村山広域村	新乳児 少成老	生	0	0	0	0	0	0	0	0	0	0	13	13
		幼	0	0	0	6	0	0	19	0	0	40	7	72
		年	0	0	0	35	0	9	12	0	1	29	11	97
		人	3	1	0	181	22	3	99	4	16	313	112	754
		人	0	0	0	89	3	1	213	0	5	996	277	1,584
	計		3	1	0	311	25	13	343	4	22	1,378	420	2,520
山形市東根	新乳児 少成老	生	0	0	0	0	0	0	0	0	0	0	0	0
		幼	0	1	0	6	0	0	6	0	0	10	0	23
		年	0	1	0	6	0	3	3	0	0	4	2	19
		人	0	0	0	44	10	1	25	0	4	111	12	207
		人	0	0	0	23	2	0	70	0	1	344	37	477
	計		0	2	0	79	12	4	104	0	5	469	51	726
尾花沢市	新乳児 少成老	生	0	0	0	0	0	0	0	0	0	0	0	0
		幼	0	0	0	7	0	0	10	0	0	17	0	34
		年	0	0	1	8	0	4	8	0	0	16	0	37
		人	0	0	0	86	9	4	45	0	6	152	17	319
		人	0	0	0	23	1	0	56	1	6	367	104	558
	計		0	0	1	124	10	8	119	1	12	552	121	948
最上広域米沢市	新乳児 少成老	生	0	0	0	0	0	0	0	0	0	0	4	4
		幼	1	0	0	6	0	0	18	0	0	48	10	83
		年	0	0	1	27	0	15	21	0	4	31	8	107
		人	2	0	0	194	20	8	90	2	16	399	93	824
		人	1	0	1	72	2	0	175	0	12	1,012	200	1,475
	計		4	0	2	299	22	23	304	2	32	1,490	315	2,493
米沢市	新乳児 少成老	生	0	0	0	0	0	0	0	0	0	1	10	11
		幼	0	0	1	3	0	0	17	0	0	43	4	68
		年	2	0	0	39	0	15	24	0	0	34	6	120
		人	4	1	0	210	31	8	128	3	28	574	88	1,075
		人	3	0	0	81	4	0	192	0	4	1,153	125	1,562
	計		9	1	1	333	35	23	361	3	32	1,805	233	2,836

第7表 年齢別搬送人員（2）

平成18年1月1日～平成18年12月31日

消防本部名	事故種別		火災	自然災害	水難	交通事故	労働災害	運動競技	一般負傷	加害	自損	急病	その他	計
	区分													
南陽市	新生児	児	0	0	0	0	0	0	0	0	0	1	2	3
		幼	0	0	0	7	0	0	6	0	0	29	1	43
	少成人	年	0	0	0	9	0	4	4	0	1	8	1	27
		人	3	0	0	93	4	5	48	1	7	192	38	391
	計		0	0	0	41	0	0	98	1	2	495	104	741
計		3	0	0	150	4	9	156	2	10	725	146	1,205	
高島町	新生児	児	0	0	0	0	0	0	0	0	0	1	0	1
		幼	0	0	0	3	0	0	5	0	0	23	1	32
	少成人	年	0	0	0	6	0	2	4	0	1	10	1	24
		人	0	0	0	76	8	2	34	2	6	158	18	304
	計		0	0	0	20	0	0	61	0	1	397	58	537
計		0	0	0	105	8	4	104	2	8	589	78	898	
川西市	新生児	児	0	0	0	0	0	0	0	0	0	0	6	6
		幼	0	0	0	3	0	0	0	0	0	14	10	27
	少成人	年	0	0	0	4	0	2	2	0	0	2	0	10
		人	0	0	0	43	5	1	20	1	6	81	11	168
	計		0	0	0	45	2	5	47	0	1	324	54	478
計		0	0	0	95	7	8	69	1	7	421	81	689	
西置賜	新生児	児	0	0	0	0	0	0	0	0	0	1	5	6
		幼	0	0	0	0	0	0	3	0	0	30	5	38
	少成人	年	0	0	1	21	0	8	8	0	0	17	5	60
		人	0	0	0	117	20	8	60	5	10	250	51	521
	計		2	0	0	57	1	1	171	0	7	786	99	1,124
計		2	0	1	195	21	17	242	5	17	1,084	165	1,749	
岡崎市	新生児	児	0	0	0	0	0	0	0	0	0	1	19	20
		幼	0	0	1	15	0	0	26	0	0	84	4	130
	少成人	年	0	0	0	44	0	18	23	2	1	57	7	152
		人	3	0	2	367	31	13	190	10	33	877	146	1,672
	計		0	1	3	130	3	0	409	2	18	2,304	364	3,234
計		3	1	6	556	34	31	648	14	52	3,323	540	5,208	
酒田地区	新生児	児	0	0	0	0	0	0	0	0	0	2	1	3
		幼	0	0	0	16	0	0	33	0	0	93	8	150
	少成人	年	0	0	1	54	0	29	21	1	1	81	3	191
		人	8	0	2	277	48	23	181	13	37	971	129	1,689
	計		2	1	1	135	5	2	467	0	9	2,401	270	3,293
計		10	1	4	482	53	54	702	14	47	3,548	411	5,326	
合計	新生児	児	0	0	0	0	0	0	1	0	0	10	81	92
		幼	4	1	2	114	0	0	245	0	0	654	85	1,105
	少成人	年	2	1	4	404	0	152	200	4	16	413	76	1,272
		人	40	2	4	2,527	328	108	1,379	92	282	6,455	1,177	12,394
	計		12	2	6	996	41	12	2,801	14	90	14,864	2,610	21,448
計		58	6	16	4,041	369	272	4,626	110	388	22,396	4,029	36,311	



第7表 年齢別搬送人員（3）（過去10年間の搬送人員）

各年1月1日～12月31日

	9		10		11		12		13		14		15		16		17		18	
	人員	%	人員	%	人員	%	人員	%	人員	%	人員	%	人員	%	人員	%	人員	%	人員	%
新生児	90	0.4%	86	0.3%	125	0.4%	119	0.4%	109	0.3%	119	0.4%	115	0.3%	94	0.3%	109	0.3%	92	0.3%
乳幼児	1,067	4.2%	1,195	4.5%	1,203	4.2%	1,260	4.2%	1,336	4.2%	1,326	4.1%	1,322	3.9%	1,279	3.6%	1,359	3.6%	1,105	3.0%
少年	1,259	4.9%	1,179	4.4%	1,184	4.2%	1,302	4.3%	1,308	4.1%	1,187	3.7%	1,332	3.9%	1,218	3.4%	1,287	3.4%	1,272	3.5%
成人	11,170	43.7%	11,484	42.8%	11,711	41.1%	12,064	40.2%	12,389	39.0%	11,989	37.3%	12,197	36.0%	12,792	36.1%	12,875	34.4%	12,394	34.1%
老人	11,972	46.8%	12,909	48.1%	14,287	50.1%	15,281	50.9%	16,625	52.3%	17,521	54.5%	18,945	55.9%	20,065	56.6%	21,758	58.2%	21,448	59.1%
計	25,558	100.0%	26,853	100.0%	28,510	100.0%	30,026	100.0%	31,767	100.0%	32,142	100.0%	33,911	100.0%	35,448	100.0%	37,388	100.0%	36,311	100.0%

第8表 傷病程度別搬送人員（1）

平成18年1月1日～平成18年12月31日

消防本部名	事故種別		火災	自然災害	水難	交通事故	労働災害	運動競技	一般負傷	加害	自損	急病	その他	計
	区分													
山形市	死重中軽 等 の計	亡	0	0	1	6	0	0	18	0	18	135	2	180
		症	8	0	0	59	18	0	162	2	11	838	282	1,380
		症	7	0	0	238	39	19	390	11	39	2,366	359	3,468
		症	4	0	0	546	31	27	387	26	13	1,233	61	2,328
		他	0	0	0	1	0	0	0	0	0	0	1	5
	計		19	0	1	850	88	46	957	39	81	4,573	709	7,363
上山市	死重中軽 等 の計	亡	0	0	0	2	1	0	5	0	3	33	1	45
		症	0	0	0	11	1	1	34	0	2	149	126	324
		症	0	0	0	16	5	1	53	1	1	279	161	517
		症	0	0	0	48	2	4	78	4	5	258	18	417
		他	0	0	0	0	0	0	0	0	0	0	0	0
	計		0	0	0	77	9	6	170	5	11	719	306	1,303
天童市	死重中軽 等 の計	亡	0	0	0	4	0	0	4	0	2	42	1	53
		症	0	0	0	13	5	1	46	0	5	222	143	435
		症	2	0	0	36	7	4	38	4	13	377	119	600
		症	0	0	0	189	17	17	116	7	10	351	29	736
		他	0	0	0	0	0	0	0	0	0	0	0	0
	計		2	0	0	242	29	22	204	11	30	992	292	1,824
西村山広域村	死重中軽 等 の計	亡	0	0	0	2	1	0	17	0	8	75	1	104
		症	0	0	0	37	9	1	98	0	3	301	218	667
		症	1	0	0	70	9	3	96	2	7	561	178	927
		症	2	1	0	202	6	9	132	2	4	441	23	822
		他	0	0	0	0	0	0	0	0	0	0	0	0
	計		3	1	0	311	25	13	343	4	22	1,378	420	2,520
山田市	死重中軽 等 の計	亡	0	2	0	3	1	0	3	0	1	31	1	42
		症	0	0	0	8	1	0	30	0	1	94	9	143
		症	0	0	0	12	7	2	28	0	2	184	31	266
		症	0	0	0	56	3	2	43	0	1	160	10	275
		他	0	0	0	0	0	0	0	0	0	0	0	0
	計		0	2	0	79	12	4	104	0	5	469	51	726
東根市	死重中軽 等 の計	亡	1	0	0	3	0	0	3	0	1	33	1	42
		症	0	0	0	9	5	0	36	0	4	113	68	235
		症	0	0	0	30	3	1	36	1	13	282	68	434
		症	2	0	0	101	4	3	68	6	4	300	24	512
		他	0	0	0	0	0	0	0	0	0	0	0	0
	計		3	0	0	143	12	4	143	7	22	728	161	1,223
尾花沢市	死重中軽 等 の計	亡	0	0	0	2	1	0	2	0	5	27	0	37
		症	0	0	0	7	4	0	19	0	2	105	41	178
		症	0	0	1	13	4	0	30	1	1	215	63	328
		症	0	0	0	102	1	8	68	0	4	205	17	405
		他	0	0	0	0	0	0	0	0	0	0	0	0
	計		0	0	1	124	10	8	119	1	12	552	121	948
最上広域	死重中軽 等 の計	亡	0	0	0	5	1	0	16	0	18	113	2	155
		症	2	0	1	30	10	1	68	0	3	306	148	569
		症	2	0	1	50	6	3	85	0	5	540	138	830
		症	0	0	0	214	5	19	135	2	6	531	27	939
		他	0	0	0	0	0	0	0	0	0	0	0	0
	計		4	0	2	299	22	23	304	2	32	1,490	315	2,493

第8表 傷病程度別搬送人員（2）

平成18年1月1日～平成18年12月31日

消防本部名	事故種別		火災	自然災害	水難	交通事故	労働災害	運動競技	一般負傷	加害	自損	急病	その他	計
	区分													
米沢市	死亡	亡症	0	0	1	2	0	0	1	0	1	33	1	39
	重傷	重症	1	0	0	10	4	1	35	0	2	128	73	254
	中等	症	2	1	0	68	19	9	125	1	17	772	138	1,152
	軽傷	症	5	0	0	253	12	13	200	2	12	869	19	1,385
	その他	他	1	0	0	0	0	0	0	0	0	3	2	6
	計		9	1	1	333	35	23	361	3	32	1,805	233	2,836
南陽市	死亡	亡症	0	0	0	1	0	0	0	0	2	24	0	27
	重傷	重症	1	0	0	9	0	1	6	0	1	70	21	109
	中等	症	2	0	0	30	1	3	64	0	5	319	112	536
	軽傷	症	0	0	0	110	3	5	86	2	2	312	13	533
	その他	他	0	0	0	0	0	0	0	0	0	0	0	0
	計		3	0	0	150	4	9	156	2	10	725	146	1,205
高島町	死亡	亡症	0	0	0	0	0	0	2	0	2	23	0	27
	重傷	重症	0	0	0	2	1	0	5	0	1	59	23	91
	中等	症	0	0	0	23	2	3	55	0	4	382	47	516
	軽傷	症	0	0	0	80	5	1	42	2	1	125	8	264
	その他	他	0	0	0	0	0	0	0	0	0	0	0	0
	計		0	0	0	105	8	4	104	2	8	589	78	898
川西町	死亡	亡症	0	0	0	3	0	0	3	0	0	20	0	26
	重傷	重症	0	0	0	3	0	0	7	0	1	49	36	96
	中等	症	0	0	0	17	4	1	20	0	5	159	40	246
	軽傷	症	0	0	0	72	3	7	39	1	1	193	5	321
	その他	他	0	0	0	0	0	0	0	0	0	0	0	0
	計		0	0	0	95	7	8	69	1	7	421	81	689
西置賜市	死亡	亡症	0	0	0	0	1	0	15	2	4	55	0	77
	重傷	重症	0	0	1	10	3	0	29	1	5	162	33	244
	中等	症	0	0	0	43	7	5	97	2	6	500	113	773
	軽傷	症	2	0	0	139	10	12	98	0	2	351	19	633
	その他	他	0	0	0	3	0	0	3	0	0	16	0	22
	計		2	0	1	195	21	17	242	5	17	1,084	165	1,749
鶴岡市	死亡	亡症	0	0	2	8	0	0	13	0	9	77	4	113
	重傷	重症	2	0	1	33	1	0	101	1	7	202	53	401
	中等	症	0	1	3	78	21	10	186	3	20	1,566	420	2,308
	軽傷	症	1	0	0	437	12	21	348	10	16	1,478	63	2,386
	その他	他	0	0	0	0	0	0	0	0	0	0	0	0
	計		3	1	6	556	34	31	648	14	52	3,323	540	5,208
酒田地区	死亡	亡症	0	0	0	1	1	0	18	0	8	117	1	146
	重傷	重症	0	0	0	25	12	0	62	2	8	265	86	460
	中等	症	4	1	1	115	30	14	265	2	22	1,830	274	2,558
	軽傷	症	6	0	3	340	10	40	357	10	9	1,335	50	2,160
	その他	他	0	0	0	1	0	0	0	0	0	1	0	2
	計		10	1	4	482	53	54	702	14	47	3,548	411	5,326
合計	死亡	亡症	1	2	4	42	7	0	120	2	82	838	15	1,113
	重傷	重症	14	0	3	266	74	6	738	6	56	3,063	1,360	5,586
	中等	症	20	3	6	839	164	78	1,568	28	160	10,332	2,261	15,459
	軽傷	症	22	1	3	2,889	124	188	2,197	74	90	8,142	386	14,116
	その他	他	1	0	0	5	0	0	3	0	0	21	7	37
	計		58	6	16	4,041	369	272	4,626	110	388	22,396	4,029	36,311

第9表 救急隊員の行なった応急処置件数（1）

平成18年1月1日～平成18年12月31日

消防本部名	処置 区分	応対 急象 処人 置員	止 血	固 定	人 工 呼 吸	心 マ ッ サ ー ジ	心 肺 蘇 生	酸 素 吸 入	気 道 確 保	保 温	被 覆	在法 宅継 療続	計
山形市	急病	4,547	34	7	25	0	171	1,577	274	31	23	39	2,181
	交通	830	176	301	1	0	9	67	11	19	213	0	797
	一般負傷	933	215	169	3	0	27	93	34	13	243	0	797
	その他	937	65	74	4	0	20	327	27	11	88	0	616
	計	7,247	490	551	33	0	227	2,064	346	74	567	39	4,391
上山市	急病	716	8	10	10	0	31	281	64	14	8	8	434
	交通	75	4	45	0	0	2	17	3	2	20	0	93
	一般負傷	169	21	45	2	0	10	37	16	7	45	3	186
	その他	337	3	15	2	0	6	145	9	6	8	1	195
	計	1,297	36	115	14	0	49	480	92	29	81	12	908
天童市	急病	955	14	1	6	1	35	298	53	13	7	8	436
	交通	203	35	105	0	0	1	13	2	4	41	0	201
	一般負傷	190	38	34	0	0	3	21	4	3	51	1	155
	その他	365	18	23	1	0	0	109	6	7	21	1	186
	計	1,713	105	163	7	1	39	441	65	27	120	10	978
西村山広域	急病	1,376	6	22	16	4	87	702	224	108	5	41	1,215
	交通	289	44	214	0	0	2	55	6	19	57	0	397
	一般負傷	333	41	143	3	0	20	81	29	27	62	1	407
	その他	474	13	38	3	0	13	237	35	40	20	1	400
	計	2,472	104	417	22	4	122	1,075	294	194	144	43	2,419
山村	急病	469	1	5	7	0	32	254	56	43	2	11	411
	交通	76	6	44	0	0	3	13	3	8	18	1	96
	一般負傷	102	12	39	2	0	4	26	11	8	23	0	125
	その他	73	2	11	0	0	4	25	4	9	5	1	61
	計	720	21	99	9	0	43	318	74	68	48	13	693
東根市	急病	728	0	7	7	1	25	205	78	278	0	0	601
	交通	134	4	30	1	0	2	7	3	21	17	0	85
	一般負傷	140	10	27	0	0	4	11	5	38	20	0	115
	その他	207	5	7	1	0	1	61	7	68	9	0	159
	計	1,209	19	71	9	1	32	284	93	405	46	0	960
尾花沢市	急病	552	3	9	9	9	20	190	32	228	4	4	508
	交通	123	1	55	0	0	1	10	1	29	16	0	113
	一般負傷	119	5	49	0	1	1	12	2	31	26	0	127
	その他	153	0	14	2	2	4	51	7	52	9	0	141
	計	947	9	127	11	12	26	263	42	340	55	4	889
最上広域	急病	1,437	6	7	4	0	102	591	128	176	4	10	1,028
	交通	265	26	77	0	0	4	19	6	17	43	0	192
	一般負傷	294	40	75	1	0	18	58	20	46	50	2	310
	その他	375	6	31	0	0	15	140	17	47	22	0	278
	計	2,371	78	190	5	0	139	808	171	286	119	12	1,808
米沢市	急病	1,792	7	5	20	6	62	522	54	29	3	0	708
	交通	321	1	128	1	0	3	30	2	2	73	0	240
	一般負傷	349	10	66	1	1	4	27	5	7	76	0	197
	その他	321	5	31	3	0	5	99	6	3	28	0	180
	計	2,783	23	230	25	7	74	678	67	41	180	0	1,325

第9表 救急隊員の行なった応急処置件数（2）

平成18年1月1日～平成18年12月31日

消防本部名	処置 事故種別	対応 急象 処人 置員	止 血	固 定	人 工 呼 吸	心 マ ッ サ ー ジ	心 肺 蘇 生	酸 素 吸 入	気 道 確 保	保 温	被 覆	在法 宅継 療続	計
高島町	急病 交通 一般負傷 その他 計	582 96 103 98 879	2 2 13 2 19	3 64 17 12 96	4 0 0 0 4	2 0 0 0 2	24 0 2 2 28	97 7 3 20 127	28 0 2 4 34	8 0 3 0 11	2 7 24 5 38	3 0 0 0 3	173 80 64 45 362
川西市	急病 交通 一般負傷 その他 計	420 90 69 102 681	5 19 15 7 46	4 55 24 9 92	0 0 0 0 0	0 0 0 0 0	22 2 3 0 27	135 8 12 28 183	31 3 4 1 39	93 14 11 32 150	3 12 15 5 35	13 0 0 0 13	306 113 84 82 585
西置賜	急病 交通 一般負傷 その他 計	1,078 189 241 226 1,734	8 16 35 6 65	6 58 67 22 153	10 0 2 0 12	0 0 1 0 1	56 0 16 7 79	488 13 58 71 630	78 0 21 7 106	73 8 14 18 113	4 18 45 10 77	2 0 0 0 2	725 113 259 141 1,238
鶴岡市	急病 交通 一般負傷 その他 計	3,304 533 632 654 5,123	21 45 74 24 164	5 153 102 33 293	18 2 2 5 27	0 0 0 0 0	103 10 22 22 157	1,109 62 73 246 1,490	203 15 36 35 289	220 14 33 35 302	3 93 113 33 242	25 0 2 3 30	1,707 394 457 436 2,994
酒田地区	急病 交通 一般負傷 その他 計	3,537 479 697 572 5,285	23 46 77 25 171	12 337 141 61 551	6 0 1 1 8	0 0 0 0 0	130 1 31 15 177	1,430 116 136 227 1,909	241 6 43 24 314	78 28 13 17 136	14 111 169 49 343	18 0 3 1 22	1,952 645 614 420 3,631
合計	急病 交通 一般負傷 その他 計	22,216 3,842 4,526 5,067 35,651	143 456 631 185 1,415	107 1,741 1,036 400 3,284	146 5 17 23 191	23 0 3 2 28	927 41 165 117 1,250	8,132 461 664 1,845 11,102	1,589 63 234 193 2,079	1,859 236 333 450 2,878	83 770 987 316 2,156	185 1 12 10 208	13,194 3,774 4,082 3,541 24,591

第10表 現場到着所要時間別出場件数（1）

平成18年1月1日～平成18年12月31日

消防本部名	現場到着 所要時間 事故種別		3 分 未 満	3 分 以 上	5 分 未 満	5 分 以 上	10 分 未 満	10 分 以 上	20 分 未 満	20 分 以 上	計	到着時間（分）		
												最 短	最 長	平 均
山形市	急交一般の計	病	195	1,142	2,724	721	67	4,849	0	56	6.8			
		通	57	212	423	106	8	806	0	36	6.4			
		傷	46	267	516	142	37	1,008	0	38	7.1			
		他	58	283	621	121	24	1,107	0	33	6.5			
		計	356	1,904	4,284	1,090	136	7,770	0	56	6.8			
上山市	急交一般の計	病	41	301	338	67	10	757	0	43	5.8			
		通	8	23	28	9	3	71	1	24	6.6			
		傷	16	72	64	14	10	176	1	40	6.4			
		他	82	119	135	8	5	349	0	35	4.6			
		計	147	515	565	98	28	1,353	0	43	5.6			
天童市	急交一般の計	病	82	315	609	56	1	1,063	0	22	5.5			
		通	17	72	109	11	1	210	1	29	5.5			
		傷	18	62	122	16	1	219	0	22	5.5			
		他	90	116	186	7	1	400	0	20	4.4			
		計	207	565	1,026	90	4	1,892	0	29	5.3			
西村山広域	急交一般の計	病	44	307	943	230	22	1,546	0	34	7.0			
		通	21	43	152	40	14	270	0	36	7.7			
		傷	9	62	235	52	14	372	0	41	7.5			
		他	58	183	225	47	6	519	1	31	5.6			
		計	132	595	1,555	369	56	2,707	0	41	6.9			
山村	急交一般の計	病	15	89	245	131	1	481	0	26	7.3			
		通	9	16	25	14	0	64	1	17	6.3			
		傷	8	21	58	22	0	109	0	15	6.7			
		他	6	27	42	4	0	79	2	17	5.5			
		計	38	153	370	171	1	733	0	26	6.9			
東根市	急交一般の計	病	42	177	443	94	0	756	0	17	6.2			
		通	10	28	64	16	2	120	1	27	6.5			
		傷	11	28	82	17	2	140	1	24	6.5			
		他	28	54	131	4	0	217	0	19	5.1			
		計	91	287	720	131	4	1,233	1	27	6.1			
尾花沢市	急交一般の計	病	43	68	250	211	9	581	0	26	8.3			
		通	7	17	42	29	4	99	1	23	8.2			
		傷	10	26	47	39	3	125	0	28	8.0			
		他	9	57	78	15	1	160	1	66	6.0			
		計	69	168	417	294	17	965	1	66	7.9			
最上広域	急交一般の計	病	88	285	760	380	68	1,581	1	51	8.4			
		通	15	50	103	60	5	233	1	28	10.1			
		傷	18	63	150	73	17	321	1	39	8.4			
		他	101	137	113	57	7	415	1	34	5.7			
		計	222	535	1,126	570	97	2,550	1	51	8.1			
米沢市	急交一般の計	病	18	151	1,114	609	21	1,913	0	64	8.6			
		通	5	47	195	87	7	341	2	26	8.2			
		傷	8	38	208	121	9	384	0	41	8.7			
		他	5	70	248	76	8	407	0	38	7.6			
		計	36	306	1,765	893	45	3,045	0	64	8.4			

第10表 現場到着所要時間別出場件数（2）

平成18年1月1日～平成18年12月31日

消防本部名	現場到着 所要時間 事故種別		3 分 未 満	3 分 以 上	5 分 未 満	5 分 以 上	10 分 未 満	10 分 以 上	20 分 未 満	20 分 以 上	計	到 着 時 間 (分)		
												最 短	最 長	平 均
南陽市	急交一般の計	病	20	168	492	79	4	763		0	24	6.3		
		通	7	33	69	14	2	125		0	19	6.1		
		傷	7	39	92	23	0	161		0	18	6.1		
		他	2	80	89	7	1	179		0	20	5.1		
		計	36	320	742	123	7	1,228		0	24	6.1		
高島町	急交一般の計	病	38	108	317	144	3	610		1	27	7.3		
		通	6	13	36	21	1	77		1	29	7.6		
		傷	6	30	49	22	1	108		0	22	6.7		
		他	34	47	28	7	0	116		0	19	4.2		
		計	84	198	430	194	5	911		1	29	6.9		
川西市	急交一般の計	病	64	102	196	71	7	440		1	65	6.9		
		通	5	18	33	9	1	66		2	20	6.7		
		傷	19	19	29	10	0	77		1	19	5.8		
		他	7	36	46	19	2	110		1	21	7.1		
		計	95	175	304	109	10	693		1	65	6.8		
西置賜	急交一般の計	病	50	250	753	159	27	1,239		0	54	7.0		
		通	10	35	94	32	6	177		1	32	7.2		
		傷	12	61	142	46	12	273		0	34	7.3		
		他	21	71	129	20	3	244		0	26	5.6		
		計	93	417	1,118	257	48	1,933		0	54	6.9		
岡市	急交一般の計	病	167	761	1,538	960	95	3,521		1	65	8.0		
		通	47	90	179	131	18	465		1	71	8.3		
		傷	37	178	264	172	21	672		1	37	7.8		
		他	68	227	303	159	10	767		1	42	6.6		
		計	319	1,256	2,284	1,422	144	5,425		1	71	7.8		
酒田地区	急交一般の計	病	407	1,211	1,688	452	16	3,774		0	71	5.8		
		通	75	130	173	54	7	439		0	25	5.8		
		傷	91	257	290	95	8	741		0	118	5.9		
		他	159	235	247	57	11	709		0	44	5.1		
		計	732	1,833	2,398	658	42	5,663		0	118	5.7		
合計	急交一般の計	病	1,314	5,435	12,410	4,364	351	23,874		0	71	7.0		
		通	299	827	1,725	633	79	3,563		0	71	7.1		
		傷	316	1,223	2,348	864	135	4,886		0	118	7.0		
		他	728	1,742	2,621	608	79	5,778		0	44	5.6		
		計	2,657	9,227	19,104	6,469	644	38,101		0	118	6.8		

第11表 収容所要時間別搬送人員（1）

平成18年1月1日～平成18年12月31日

消防本部名	収容所要時間 事故種別		10分未満	10分以上 20分未満	20分以上 30分未満	30分以上 60分未満	60分以上 120分未満	120分以上	計	収容時間（分）		
										最短	最長	平均
山形市	急交一般の計	病	2	590	2,204	1,691	86	0	4,573	6	110	28.9
		通	1	109	392	330	18	0	850	9	94	29.6
		傷	0	116	449	358	34	0	957	10	93	30.4
		他	0	148	479	316	38	2	983	10	126	29.6
		計	3	963	3,524	2,695	176	2	7,363	6	126	29.3
上山市	急交一般の計	病	1	38	198	459	23	0	719	8	97	35.0
		通	1	11	24	40	1	0	77	9	61	30.5
		傷	0	26	57	74	13	0	170	12	94	33.3
		他	0	23	168	141	5	0	337	13	106	29.5
		計	2	98	447	714	42	0	1,303	8	106	33.1
天童市	急交一般の計	病	1	123	431	424	10	3	992	9	1,422	32.2
		通	0	48	105	84	2	3	242	10	477	32.2
		傷	0	33	85	80	4	2	204	10	254	30.8
		他	0	43	212	123	3	5	386	10	1,349	35.1
		計	1	247	833	711	19	13	1,824	9	1,422	32.7
西村山広域	急交一般の計	病	4	335	601	412	26	0	1,378	7	116	27.5
		通	3	78	128	88	14	0	311	6	117	28.8
		傷	0	77	158	95	12	1	343	10	167	28.5
		他	0	57	113	301	16	1	488	11	206	35.4
		計	7	547	1,000	896	68	2	2,520	6	206	29.3
村山市	急交一般の計	病	0	64	166	226	13	0	469	12	115	31.2
		通	0	19	26	33	1	0	79	12	60	28.6
		傷	1	17	41	43	2	0	104	7	105	29.1
		他	0	30	20	22	2	0	74	12	119	27.8
		計	1	130	253	324	18	0	726	7	119	30.3
東根市	急交一般の計	病	1	112	341	260	13	1	728	7	146	29.1
		通	0	42	49	47	5	0	143	12	75	27.8
		傷	1	31	53	55	3	0	143	9	72	28.9
		他	1	23	65	111	8	1	209	9	121	35.2
		計	3	208	508	473	29	2	1,223	7	146	30.0
尾花沢市	急交一般の計	病	0	4	40	428	77	3	552	13	170	46.8
		通	0	1	4	108	11	0	124	15	107	44.6
		傷	0	1	14	85	19	0	119	14	115	45.1
		他	0	0	12	125	14	2	153	23	133	41.2
		計	0	6	70	746	121	5	948	13	170	45.4
最上広域	急交一般の計	病	16	461	480	483	50	0	1,490	2	103	30.2
		通	6	124	67	96	6	0	299	5	68	37.3
		傷	5	84	95	106	14	0	304	3	116	33.0
		他	0	66	137	151	41	5	400	11	140	35.7
		計	27	735	779	836	111	5	2,493	2	140	32.3
米沢市	急交一般の計	病	5	433	942	416	8	1	1,805	7	134	25.0
		通	1	120	141	66	5	0	333	8	75	23.6
		傷	0	109	157	89	5	1	361	10	125	25.9
		他	3	132	105	65	31	1	337	5	136	28.5
		計	9	794	1,345	636	49	3	2,836	5	136	25.4



第11表 収容所要時間別搬送人員（2）

平成18年1月1日～平成18年12月31日

消防本部名	収容所要時間 事故種別		10分未満	10分以上 20分未満	20分以上 30分未満	30分以上 60分未満	60分以上 120分未満	120分以上	計	収容時間（分）		
										最短	最長	平均
南陽市	急交一般の計	病	0	34	464	223	4	0	725	13	66	28.2
		通	0	23	75	51	1	0	150	14	97	27.9
		傷	0	16	89	51	0	0	156	13	57	27.8
		他	0	10	109	53	2	0	174	14	91	28.7
		計	0	83	737	378	7	0	1,205	13	97	28.2
高島町	急交一般の計	病	2	155	207	216	9	0	589	9	107	27.4
		通	0	0	19	80	6	0	105	21	68	37.7
		傷	0	11	28	64	1	0	104	11	62	32.3
		他	3	5	40	52	0	0	100	8	59	30.4
		計	5	171	294	412	16	0	898	8	107	29.5
川西市	急交一般の計	病	1	49	200	161	9	1	421	8	124	29.5
		通	0	10	47	35	3	0	95	14	76	29.4
		傷	1	11	38	18	1	0	69	8	66	27.4
		他	1	15	26	23	38	1	104	9	131	46.2
		計	3	85	311	237	51	2	689	8	131	31.8
西置賜市	急交一般の計	病	0	124	457	465	34	4	1,084	10	146	31.1
		通	1	33	83	74	4	0	195	9	114	30.3
		傷	1	32	86	105	17	1	242	5	120	33.2
		他	0	15	64	135	14	0	285	12	104	37.6
		計	2	204	690	779	69	5	1,806	5	146	32.1
岡崎市	急交一般の計	病	9	821	1,038	1,344	110	1	3,323	6	124	29.8
		通	8	150	186	174	38	0	556	5	100	22.4
		傷	3	159	221	235	29	1	648	8	124	29.6
		他	9	249	203	203	14	3	681	5	255	27.1
		計	29	1,379	1,648	1,956	191	5	5,208	5	255	28.6
酒田地区	急交一般の計	病	9	825	1,506	1,177	31	0	3,548	8	103	27.2
		通	2	129	179	161	11	0	482	7	118	27.5
		傷	2	176	248	266	9	1	702	9	256	28.5
		他	2	161	271	129	14	17	594	7	271	29.5
		計	15	1,291	2,204	1,733	65	18	5,326	7	271	27.7
合計	急交一般の計	病	51	4,168	9,275	8,385	503	14	22,396	2	1,422	30.6
		通	23	897	1,525	1,467	126	3	4,041	5	477	30.5
		傷	14	899	1,819	1,724	163	7	4,626	3	256	30.9
		他	19	977	2,024	1,950	240	38	5,248	5	1,349	33.2
		計	107	6,941	14,643	13,526	1,032	62	36,311	0	1,422	31.0

第12表 不搬送理由別不搬送件数

平成18年1月1日～平成18年12月31日

区分 消防本部	緊急性なし	傷病者なし	拒否	酩酊	死亡	現場処置	誤り たず 報ら	その他	計
山形市	15	68	271	23	105	0	15	54	551
上山市	3	2	22	2	28	0	0	10	67
天童市	9	10	43	8	24	1	8	17	120
西村山広域	9	9	45	3	38	2	7	145	258
村山市	2	2	5	1	10	0	0	5	25
東根市	0	3	18	2	23	0	2	6	54
尾花沢市	2	4	9	1	21	1	0	11	49
最上広域	10	9	31	1	44	24	7	22	148
米沢市	11	66	71	7	70	5	4	16	250
南陽市	8	6	21	1	19	1	4	2	62
高畠町	6	1	8	8	13	1	0	7	44
川西町	3	4	9	0	14	1	0	6	37
西置賜	149	4	6	2	43	2	0	24	230
鶴岡市	22	51	56	12	96	1	10	88	336
酒田地区	14	48	46	9	149	9	17	116	408
合計	263	287	661	80	697	48	74	529	2,639

第13表 転送回数別搬送人員

平成18年1月1日～平成18年12月31日

区分 消防本部	0回	1回	2回	3回	4回	5回	5回以上	計
山形市	7,347	16	0	0	0	0	0	7,363
上山市	1,281	22	0	0	0	0	0	1,303
天童市	1,821	3	0	0	0	0	0	1,824
西村山広域	2,490	30	0	0	0	0	0	2,520
村山市	724	2	0	0	0	0	0	726
東根市	1,214	9	0	0	0	0	0	1,223
尾花沢市	931	17	0	0	0	0	0	948
最上広域	2,476	17	0	0	0	0	0	2,493
米沢市	2,833	3	0	0	0	0	0	2,836
南陽市	1,203	2	0	0	0	0	0	1,205
高畠町	891	7	0	0	0	0	0	898
川西町	689	0	0	0	0	0	0	689
西置賜	1,722	27	0	0	0	0	0	1,749
鶴岡市	5,205	3	0	0	0	0	0	5,208
酒田地区	5,306	20	0	0	0	0	0	5,326
合計	36,133	178	0	0	0	0	0	36,311

第14表 転送者の収容所要時間別搬送人員

平成18年1月1日～平成18年12月31日

消防本部 区分	10分 未満	10分 ～20分	20分 ～30分	30分 ～60分	60分 ～120分	120分 以上	計
	山形市	0	1	1	5	9	
上山市	0	0	0	6	16	0	22
天童市	0	0	0	1	2	0	3
西村山広域	0	1	2	7	19	1	30
村山市	0	0	0	0	2	0	2
東根市	0	0	1	1	5	2	9
尾花沢市	0	0	1	5	7	4	17
最上広域	0	1	0	8	8	0	17
米沢市	0	0	0	1	2	0	3
南陽市	0	0	0	1	1	0	2
高畠町	0	0	0	1	6	0	7
川西町	0	0	0	0	0	0	0
西置賜	0	0	1	1	21	4	27
鶴岡市	0	2	1	0	0	0	3
酒田地区	0	1	0	12	7	0	20
合計	0	6	7	49	105	11	178

第15表 医師の現場出場件数

平成18年1月1日～平成18年12月31日

消防本部 区分	急病	交通	一般負傷	その他	計
	山形市	0	0	0	
上山市	0	0	0	0	0
天童市	0	0	0	0	0
西村山広域	0	0	0	0	0
村山市	0	0	0	0	0
東根市	0	0	0	0	0
尾花沢市	0	0	0	0	0
最上広域	1	0	0	0	1
米沢市	0	0	0	0	0
南陽市	0	0	0	0	0
高畠町	0	0	0	0	0
川西町	0	0	0	0	0
西置賜	0	0	0	0	0
鶴岡市	1	0	0	0	1
酒田地区	0	0	0	1	1
合計	2	0	0	1	3

第16表 曜日別月別救急出場件数及び搬送人員

事故種別 区分		救 急 出 場 件 数														
		計	火災	自然 災害	水難	交通 事故	労働 災害	運動 競技	一般 負傷	加害	自損	急病	その他			
												転院搬送	医師搬送	資機材等	その他	
曜 日 別	月	5,659	34	2	3	532	60	8	694	16	93	3,532	646	0	0	39
	火	5,355	31	3	6	559	60	14	636	21	80	3,248	661	0	1	35
	水	5,398	15	0	4	504	71	27	620	13	93	3,348	685	0	0	18
	木	5,239	30	0	2	486	45	21	645	12	76	3,288	601	0	0	33
	金	5,474	13	1	3	519	67	24	644	19	62	3,422	675	1	0	24
	土	5,425	41	1	7	494	51	72	754	21	72	3,404	472	0	0	36
	日	5,551	23	0	5	469	20	103	893	20	87	3,632	260	1	0	38
計		38,101	187	7	30	3,563	374	269	4,886	122	563	23,874	4,000	2	1	223
月 別	1月	3,753	25	2	3	211	45	11	632	14	46	2,384	358	2	0	20
	2月	3,003	8	1	1	216	32	16	393	8	43	1,945	318	0	0	22
	3月	3,161	26	0	2	283	14	8	380	6	49	2,048	328	0	0	17
	4月	3,070	13	0	2	261	25	14	371	12	45	1,950	365	0	0	12
	5月	3,089	20	1	2	292	24	21	364	14	56	1,933	337	0	0	25
	6月	2,939	11	0	0	332	34	44	379	11	41	1,760	307	0	0	20
	7月	3,003	13	0	3	341	28	31	348	8	46	1,858	308	0	0	19
	8月	3,398	16	2	11	352	39	30	421	9	50	2,093	346	0	1	28
	9月	2,943	21	0	0	333	29	44	366	6	48	1,770	307	0	0	19
	10月	3,136	12	1	1	267	40	32	412	10	47	1,971	329	0	0	14
	11月	3,180	13	0	3	335	33	8	400	10	50	1,971	344	0	0	13
	12月	3,426	9	0	2	340	31	10	420	14	42	2,191	353	0	0	14

平成18年1月1日～平成18年12月31日

計	火災	自然 災害	水難	搬送人員							
				交通 事故	労働 災害	運動 競技	一般 負傷	加害	自損	急病	その他
5,423	12	2	2	594	60	9	673	13	63	3,341	654
5,100	13	3	3	626	58	14	606	18	54	3,038	667
5,123	8	0	3	526	71	28	574	11	68	3,144	690
4,996	3	0	0	567	43	20	605	13	51	3,090	604
5,229	1	0	2	583	67	24	605	15	39	3,219	674
5,167	14	1	5	571	50	75	719	19	53	3,185	475
5,273	7	0	1	574	20	102	844	21	60	3,379	265
36,311	58	6	16	4,041	369	272	4,626	110	388	22,396	4,029
3,522	8	1	2	236	42	11	600	13	34	2,214	361
2,825	2	1	0	247	33	17	371	9	30	1,797	318
3,016	15	0	2	336	13	8	365	6	35	1,904	332
2,934	6	0	1	298	24	14	352	11	33	1,830	365
2,952	8	1	1	330	24	21	350	11	39	1,828	339
2,823	3	0	0	371	33	42	356	10	26	1,670	312
2,842	1	0	1	376	28	32	321	6	31	1,737	309
3,273	4	2	5	421	39	31	406	8	37	1,973	347
2,788	3	0	0	350	29	46	350	5	31	1,665	309
3,032	5	1	0	314	40	32	390	9	34	1,872	335
3,032	3	0	2	381	33	8	379	9	31	1,841	345
3,272	0	0	2	381	31	10	386	13	27	2,065	357

第17表 事故種別不搬送理由別不搬送件数

平成18年1月1日～平成18年12月31日

事故種別 不搬送理由	火	災	自然災害水	難交	通	労働災害	運動競技	一般負傷加	害	自損行為	病	その他の				計
												転院搬送	医師搬送	資機材等送	その他	
緊急性なし	1	0	0	3	24	0	0	39	3	0	185	2	0	0	6	263
傷病者なし	113	1	1	4	74	0	0	17	2	2	33	0	0	1	40	287
拒	6	0	0	1	107	3	1	117	8	9	402	0	0	0	7	661
酩	0	0	0	0	2	0	0	6	0	0	13	0	0	0	59	80
死	9	0	0	3	9	2	0	29	2	146	485	0	2	0	10	697
現場処置	1	0	0	0	4	0	0	10	0	1	31	0	0	0	1	48
誤報・いたずら	2	0	0	0	5	0	0	2	0	1	13	1	0	0	50	74
その他	9	0	0	3	58	3	2	72	3	18	336	8	0	0	17	529
計	141	1	14	283	8	3	292	18	177	1,498	11	2	1	190	2,639	

第18表 傷病程度別転送回数別搬送人員

平成18年1月1日～平成18年12月31日

疾病程度	転送回数					計
	0	1	2	3	4	
死	1,110	3	0	0	0	1,113
重症	5,511	75	0	0	0	5,586
中等	15,386	73	0	0	0	15,459
軽症	14,089	27	0	0	0	14,116
計	36,096	178	0	0	0	36,274

第19表 転送者の収容医療機関別搬送人員

平成18年1月1日～平成18年12月31日

告示の別等	事故種別等		急		交通事故		一般負傷		その他		計	
	開設者別		病	管外	管外	管外	管外	管外	管外	管外	管外	管外
救急 告示 医療 機関	国立		7	7	1	1	1	1	0	0	9	9
	公立		89	55	16	8	21	12	14	8	140	83
	公的		5	3	0	0	4	1	2	2	11	6
	私的	病院	4	0	0	0	4	1	1	0	9	1
		診療所	0	0	0	0	0	0	0	0	0	0
	計		105	65	17	9	30	15	17	10	169	99
その 他の 医療 機関	国立		0	0	0	0	0	0	0	0	0	0
	公立		0	0	0	0	0	0	0	0	0	0
	公的		0	0	0	0	0	0	0	0	0	0
	私的	病院	5	2	0	0	0	0	4	3	9	5
		診療所	0	0	0	0	0	0	0	0	0	0
	計		5	2	0	0	0	0	4	3	9	5
計	国立		7	7	1	1	1	1	0	0	9	9
	公立		89	55	16	8	21	12	14	8	140	83
	公的		5	3	0	0	4	1	2	2	11	6
	私的	病院	9	2	0	0	4	1	5	3	18	6
		診療所	0	0	0	0	0	0	0	0	0	0
	計		110	67	17	9	30	15	21	13	178	104
その他の場所			0	0	0	0	0	0	0	0	0	0
合計			110	67	17	9	30	15	21	13	178	104

第20表 転送理由別件数

平成18年1月1日～平成18年12月31日

	ベッド満床			専門外			医師不在			手術中			処置困難			理由不明			その他			合計		
	A	B	計	A	B	計	A	B	計	A	B	計	A	B	計	A	B	計	A	B	計	A	B	計
山形市	4	0	4	2	0	2	1	0	1	0	0	0	3	5	8	0	0	0	1	0	1	11	5	16
上山市	0	0	0	4	3	7	0	0	0	0	0	0	2	9	11	0	0	0	2	2	4	8	14	22
天童市	0	0	0	1	0	1	0	0	0	0	0	0	1	0	1	0	0	0	1	0	1	3	0	3
西村山広域	1	0	1	4	0	4	0	0	0	1	0	1	20	4	24	0	0	0	0	0	0	26	4	30
村山市	0	0	0	0	0	0	0	0	0	0	0	0	2	0	2	0	0	0	0	0	0	2	0	2
東根市	0	0	0	7	0	7	0	0	0	0	0	0	1	0	1	0	0	0	1	0	1	9	0	9
尾花沢市	0	0	0	0	0	0	0	0	0	0	0	0	3	8	11	0	0	0	4	2	6	7	10	17
最上広域	2	0	2	2	2	4	0	0	0	0	0	0	10	1	11	0	0	0	0	0	0	14	3	17
米沢市	0	0	0	3	0	3	0	0	0	0	0	0	0	0	0	0	0	0	0	0	0	3	0	3
南陽市	0	0	0	0	1	1	0	0	0	0	0	0	0	0	0	0	0	0	1	0	1	1	1	2
高畠町	0	0	0	4	0	4	0	0	0	0	0	0	3	0	3	0	0	0	0	0	0	7	0	7
川西町	0	0	0	0	0	0	0	0	0	0	0	0	0	0	0	0	0	0	0	0	0	0	0	0
西置賜	0	0	0	10	0	10	0	0	0	0	0	0	14	0	14	0	0	0	3	0	3	27	0	27
鶴岡市	0	0	0	0	0	0	0	0	0	0	0	0	1	2	3	0	0	0	0	0	0	1	2	3
酒田地区	1	0	1	5	1	6	1	0	1	0	0	0	7	5	12	0	0	0	0	0	0	14	6	20
合計	8	0	8	42	7	49	2	0	2	1	0	1	67	34	101	0	0	0	13	4	17	133	45	178

A：救急告示医療機関

B：その他の医療機関

第21表 救急医療情報システム等

区分 消防本部	医療情報収集方法の区分									医療情報収集内容の区分				市町村消防機			
	救急医療情報センター(厚労省管等)	救急医療情報収集装置	救急指令装置	加入電話	医療機関からの連絡	医師会からの回覧	市町村広報誌	その他	医療情報収集を全くしていない	医療機関名	医師の存否	手術の可否	病室の空床状況	119番	一般加入電話	テレホンサービスによるもの	対応によるもの
	山形市			○	○	○	○			○	○		○	○	○		
上山市					○	○			○					○	○		
天童市			○	○	○	○	○		○	○				○	○	○	○
西村山広域				○		○	○	○	○	○		○	○	○	○		
村山市				○	○		○		○	○		○	○	○	○		
東根市					○				○			○	○	○	○		
尾花沢市					○	○	○		○	○		○	○	○	○		
最上広域					○	○			○					○	○		
米沢市			○	○	○				○	○		○		○	○		
南陽市					○	○			○	○				○	○		
高畠町					○	○			○	○		○	○	○	○		
川西町				○		○			○	○				○	○	○	
西置賜				○	○	○			○	○	○	○	○	○	○		
鶴岡市			○	○	○				○		○	○					
酒田地区			○	○	○	○	○		○	○	○	○	○	○	○	○	
合計	0	0	5	9	13	11	5	1	0	15	11	3	10	7	14	10	1



医療情報提供方法の区分									医療情報提供内容の区分								
関市町村長部局					その他（参考）				医療情報提供件数		医療情報				その他情報		
その他	119番	一般加入電話番号	テレホンサービス		その他	一般加入電話番号	テレホンサービス		その他	医療情報（件）	その他の情報（件）	医療機関名	医師の存否	手術の可否	病室の空床状況	救急業務に関するもの	患者搬送業者の案内
			録音によるもの	応対によるもの			録音によるもの	応対によるもの									
○					○					2,445		○	○		○		
					○					1,625	22	○					
					○					1,750	950	○	○		○		
					○					83		○	○				
										61		○		○			
												○					
○					○					359		○	○			○	
										36		○	○		○		
										22		○	○				
										365		○	○				
										210	78	○	○	○	○	○	
	○	○	○		○	○				4		○	○	○	○	○	
2	1	1	1	0	5	1	1	0	1	0	0	14	10	2	4	5	2

第22表 応急手当普及啓発活動状況

区分 消防本部名	応急手当指導員養成数						応急手当普及員養成数						
	計	消職	防員 消防職員の 退職者	消団	防員	その他	計	消職	防員	消防職員の 退職者	消団	防員	その他
山形市	23		14	0	9	0	3	0	0		3	0	
上山市	0		0	0	0	0	14	0	0		8	6	
天童市	1		1	0	0	0	10	0	0		0	10	
西村山広域	0		0	0	0	0	24	0	0		18	6	
村山市	0		0	0	0	0	11	0	0		11	0	
東根市	2		2	0	0	0	3	0	0		3	0	
尾花沢市	0		0	0	0	0	0	0	0		0	0	
最上広域	0		0	0	0	0	45	0	0		0	45	
米沢市	3		3	0	0	0	0	0	0		0	0	
南陽市	0		0	0	0	0	8	0	0		8	0	
高畠町	0		0	0	0	0	16	0	0		16	0	
川西町	0		0	0	0	0	0	0	0		0	0	
西置賜	0		0	0	0	0	33	0	0		31	2	
鶴岡市	0		0	0	0	0	21	0	0		21	0	
酒田地区	22		22	0	0	0	29	0	0		7	22	
合計	51		42	0	9	0	217	0	0		126	91	

平成18年1月1日～平成18年12月31日

応急手当の普及啓発活動の推進に関する実施要綱に基づく普及講習						その他の講習	
計		普通救命講習		上級救命講習		受講人員	回数
受講人員	回数	受講人員	回数	受講人員	回数		
2,768	101	2,596	96	172	5	3,162	110
85	5	85	5	0	0	1,657	50
704	35	704	35	0	0	2,439	60
462	20	462	20	0	0	2,689	94
319	17	319	17	0	0	805	38
635	17	635	17	0	0	1,729	39
172	8	172	8	0	0	955	36
830	31	815	30	15	1	993	37
773	42	773	42	0	0	754	28
482	23	482	23	0	0	472	24
371	25	371	25	0	0	399	17
114	7	114	7	0	0	316	15
654	45	654	45	0	0	1,176	48
1,204	43	1,131	41	73	2	4,381	165
3,572	168	3,464	162	108	6	33	2
13,145	587	12,777	573	368	14	21,960	763

第23表 高速自動車道路における救急体制等

1 供用区間及び救急業務担当消防機関  
山形自動車道（笹谷I.C～月山I.C）

平成19年4月1日現在

供用開始時期	H3.7.31 (4車線)		H元.7.26 (4車線)			H10.10.28 (2車線)		H10.10.28 (2車線)		
都道府県名	宮城県	山形県								
市町村名 (人口)	川崎町	山形市 (256,012)			中山町 (12,523)	寒河江市 (43,625)	大江町 (9,915)	西川町 (6,917)		
I.C名	笹谷	関沢	山形蔵王	山形北		寒河江		西川	月山	
県境間距離 (km)	55.4									
I.C区間距離 (km)	5.9	7.5	6.3	11.1		14.0		16.5		
	61.3									
救急業務実施 市町村名 及び実施区間	上り車線	山形市			西村山広域行政事務組合					
	下り車線	山形市				西村山広域行政事務組合				

山形自動車道（湯殿山I.C～酒田みなとI.C）

平成19年4月1日現在

供用開始時期	H12.9.30 (2車線)		H9.10.30 (2車線)				H13.8.9 (2車線)		
都道府県名	山形県								
市町村名 (人口)	鶴岡市 (142,384)				酒田市 (98,278)				
I.C名	湯殿山	庄内あさひ	鶴岡	庄内空港	酒田	酒田みなと			
県境間距離 (km)	53.1								
I.C区間距離 (km)	9.9	13.9	10.3	7.1	11.9				
	53.1								
救急業務実施 市町村名 及び実施区間	上り車線	鶴岡市			酒田地区消防組合				
	下り車線	鶴岡市				酒田地区消防組合			

東北中央自動車道（山形上山I.C～東根I.C）

平成19年4月1日現在

供用開始時期	H14. 9. 16 (2車線)				
都道府県名	山形県				
市町村名 (人口)	上山市 (36,013)	山形市 (256,012)	天童市 (63,864)	東根市 (45,834)	
I.C名	山形上山	山形中央	天童	東根	
県境間距離 (km)	27.1				
I.C区間距離 (km)	10.4	11.7		5.0	
	27.1				
救急業務実施 市町村名 及び実施区間	上り車線	山形市		天童市	東根市
	下り車線	上山市		山形市	天童市

2 高速自動車国道における救急出場及び搬送人員  
山形自動車道

平成18年1月1日～平成18年12月31日

	山形市	西村山広域	鶴岡市	酒田地区	計	17年	16年
救急出場件数	9	10	4	1	24	30	36
搬送人員	14	13	8	1	36	34	18

東北中央自動車道

平成18年1月1日～平成18年12月31日

	上山市	山形市	天童市	東根市	計	17年	16年
救急出場件数	1	1	2	0	4	6	8
搬送人員	1	0	2	0	3	5	10

# 第 5 章

## 救助業務の部

## 利用にあたって

この統計は、総務省消防庁の行なった平成19年度救助業務実施状況調査をもとに集計したものです。

なお、平成19年4月1日より、鶴岡地区消防事務組合の構成団体である鶴岡市は、単独で鶴岡市消防本部を設置し、もう一つの構成団体である三川町は、鶴岡市消防本部に業務委託しています。この統計は、平成19年4月1日現在の状況と、平成18年中の活動データによるものですが、管轄区域が同じことから、消防機関名の表記を「鶴岡市消防本部」に統一しています。

### 第3表関係

火災の出動件数は、救助活動を行なうことができる資機材等を装備した消防隊が出動した件数である。

なお「その他の事故」には、誤報等による出動も含む。

### 第4表関係

火災とは、救助活動を行なった火災である（以下各表において同じ）。

### 第7、8表関係

地下とは、地盤下に独立して設けられた地下街、地下道等をいい、建築物等の地階は含まない。

## 救助の概況

### 1 救助実施体制

平成19年4月1日現在、救助隊の編成、装備及び配置の基準を定める省令（昭和61年自治省令第22号）に定める基準に従い、県下の全消防本部に救助隊が設置され、救助隊は、15隊、救助隊員は192人となっている。また、救助工作車は全救助隊に1台以上合計16台が整備されており、その他はしご車、ポンプ車等に救助資機材を搭載し活動している。

### 2 救助活動件数、救助人員

平成18年度中における救助業務の実施状況は、救助活動件数が294件、救助人員が319人となっている。救助活動件数は、交通事故172件（58.5%）が最も多くなっており、救助人員でも、交通事故が193人（60.5%）で最も多くなっている（第7表、第8表参照）。

第1表 救助体制等

区分 消防本部	救助隊数（第3条に定める）				救助隊員数（第3条に定める）				
	基 隊	準 数	計	専 任 救 助 隊	兼 任 救 助 隊	基 準 隊 員 数	計	専 任 救 助 隊 員 数	兼 任 救 助 隊 員 数
山形市	1		1	1	0	10	12	12	0
上山市	1		1	0	1	10	10	0	10
天童市	1		1	0	1	10	12	0	12
西村山広域	1		1	0	1	15	14	0	14
村山市	1		1	0	1	10	8	0	8
東根市	1		1	0	1	10	11	0	11
尾花沢市	1		1	0	1	10	10	0	10
最上広域	1		1	0	1	12	12	0	12
米沢市	1		1	1	0	10	10	10	0
南陽市	1		1	0	1	10	33	0	33
高島町	1		1	0	1	5	9	0	9
川西町	1		1	0	1	10	10	0	10
西置賜	1		1	0	1	10	12	0	12
鶴岡市	1		1	0	1	12	16	0	16
酒田地区	1		1	0	1	13	13	0	13
合計		15	15	2	13	157	192	22	170

区分 消防本部	救助隊の搭乗車両							
	救 工 作 車	は し ご 車	屈 折 は し ご 車	ポ ン プ 車	水 槽 付 ポ ン プ 車	化 学 車	そ の 他	計
山形市	2	1	0	0	0	0	0	3
上山市	1	0	0	0	0	0	0	1
天童市	1	0	0	0	0	0	1	2
西村山広域	1	0	0	0	0	0	0	1
村山市	1	0	0	0	1	1	0	3
東根市	1	0	0	0	0	0	1	2
尾花沢市	1	0	0	0	0	0	0	1
最上広域	1	0	1	0	0	0	1	3
米沢市	1	1	0	0	0	0	0	2
南陽市	1	0	0	0	0	0	0	1
高島町	1	0	0	0	0	0	0	1
川西町	1	0	0	0	0	0	0	1
西置賜	1	0	0	0	0	0	0	1
鶴岡市	1	1	0	0	1	1	0	4
酒田地区	1	1	0	0	1	0	0	3
合計	16	4	1	0	3	2	3	29



平成19年4月1日現在

救助隊数（うち第4条に定める）					救助隊員数（うち第4条に定める）						
基 隊	準 数	計	専 救	任 助	兼 隊	任 助	基 隊	準 数	計	専任救助 隊員数	兼任救助 隊員数
	1	1	1		0		10		12	12	0
	0	0	0		0		0		0	0	0
	0	0	0		0		0		0	0	0
	0	0	0		0		0		0	0	0
	0	0	0		0		0		0	0	0
	0	0	0		0		0		0	0	0
	0	0	0		0		0		0	0	0
	1	0	0		0		12		0	0	0
	0	0	0		0		0		0	0	0
	0	0	0		0		0		0	0	0
	0	0	0		0		0		0	0	0
	0	0	0		0		0		0	0	0
	0	0	0		0		0		0	0	0
	1	1	0		1		12		16	0	16
	1	1	0		1		13		13	0	13
	4	3	1		2		47		41	12	29

※救助隊の編成、装備及び配置の基準を定める省令（昭和61年 自治省令第22号）

第3条・・・一般救助隊

第4条・・・特別救助隊（人口10万人以上）

第2表 救助活動用機械器具等の保有状況

区分	一般救助用器具							重量物排除用器具							切断用						
	か ぎ 付 は し ご	三 連 は し ご	金 又 属 製 折 り た た み は し ご	又 は ワ イ ヤ は し ご	空 気 式 救 助 マ ツ ト	救 命 索 発 射 銃	サ 救 イ 助 用 縛 ス リ ン グ 又 は	平 担 架	油 圧 ジ ャ ツ キ	油 圧 ス プ レ ッ ダ ー	可 搬 式 ウ イ ン チ	マ ン ホ ー ル 救 助 器 具	救 助 用 簡 易 起 重 機	マ ツ ト 型 空 気 ジ ャ ツ キ	大 型 油 圧 ス プ レ ッ ダ ー	救 助 用 支 柱 器 具	チ ェ ー ン ブ ロ ッ ク	油 圧 切 断 機	エ ン ジ ン カ ツ タ ー	ガ ス 溶 断 器	チ ェ ー ン ソ ー
消防本部																					
山形市	3	3	2	2	2	9	3	2	4	4	1	0	2	2	0	0	1	2	2	3	
上山市	1	1	1	1	1	2	1	1	1	1	0	0	1	1	0	1	0	1	1	1	
天童市	1	1	1	1	1	5	1	1	1	1	1	0	1	1	0	0	1	1	1	1	
西村山広域	1	1	1	1	2	4	1	1	0	1	1	0	1	1	0	0	1	1	1	1	
村山市	1	1	1	1	2	3	2	1	1	2	0	0	1	2	0	0	1	1	1	3	
東根市	1	1	1	1	4	3	1	2	1	2	0	0	1	1	0	0	1	1	1	2	
尾花沢市	1	1	1	1	1	4	1	1	1	2	0	0	1	1	0	2	1	1	1	1	
最上広域	1	4	2	3	2	7	3	3	1	2	0	0	3	2	0	0	1	2	2	2	
米沢市	1	1	1	1	2	2	0	2	0	1	1	0	1	1	1	1	0	1	0	0	
南陽市	1	1	1	1	1	3	1	1	0	1	1	0	1	1	1	0	0	1	1	1	
高島町	1	1	1	1	1	3	1	1	0	1	1	0	1	1	0	0	1	1	1	1	
川西町	2	2	1	1	1	2	1	1	0	1	1	0	1	1	0	1	0	1	1	1	
西置賜	1	1	1	1	2	6	1	1	0	2	1	0	1	1	0	0	0	2	2	1	
鶴岡市	3	2	1	1	1	8	0	3	1	4	1	1	2	1	1	1	1	2	1	3	
酒田地区	3	2	0	1	3	3	0	2	0	3	1	0	1	2	0	0	0	2	1	1	
合計	22	23	16	18	26	64	17	23	11	28	10	1	19	19	3	6	9	20	17	22	

区分	呼吸保護用器具			隊員保護用器具										水難救助用						
	送 排 風 器	エ ア ラ イ ン マ ス ク	耐 電 手 袋	耐 電 衣	耐 電 ズ ボン	耐 電 長 靴	防 塵 メ ガ ネ	携 帯 警 報 器	防 毒 マ ス ク	化 学 防 護 服	陽 圧 式 化 学 防 護 服	耐 熱 服	放 射 防 護 服	特 殊 ヘル メ ット	除 染 シ ャ ワ ー	除 染 剤 散 布 器	潜 水 器 具	救 命 胴 衣	水 中 投 光 器	救 命 浮 環
消防本部																				
山形市	2	0	6	2	2	4	12	9	5	5	1	0	2	0	0	0	0	10	0	2
上山市	1	0	5	2	2	2	5	5	0	0	0	0	0	0	0	0	0	6	0	1
天童市	1	0	2	2	2	2	5	5	5	2	0	0	0	0	0	0	0	5	0	5
西村山広域	1	0	5	2	2	2	5	5	0	0	2	0	0	0	0	0	0	15	0	2
村山市	1	0	2	0	0	0	7	1	0	0	0	2	0	0	0	0	0	20	0	2
東根市	1	0	5	1	1	1	5	3	0	0	2	1	0	0	0	0	0	5	0	2
尾花沢市	1	0	5	0	0	0	10	0	4	0	0	0	0	0	0	0	0	5	0	2
最上広域	2	0	10	2	2	5	5	5	0	0	0	0	0	0	0	0	0	13	0	8
米沢市	1	0	2	2	2	2	0	10	0	0	0	0	0	0	0	0	0	5	0	1
南陽市	1	0	9	3	3	3	7	0	5	0	2	4	0	0	0	0	0	14	0	2
高島町	1	0	5	0	0	5	3	3	5	0	0	2	0	0	0	0	2	5	0	2
川西町	1	0	2	0	0	2	3	0	3	0	0	2	0	0	0	0	0	5	0	1
西置賜	1	0	4	2	2	2	12	6	11	0	0	0	0	0	0	0	0	18	0	1
鶴岡市	2	1	14	5	5	5	20	5	10	2	2	6	2	5	1	0	6	9	6	2
酒田地区	1	0	3	3	3	3	12	5	10	0	2	2	0	0	0	0	0	12	0	3
合計	18	1	79	26	26	38	111	62	58	9	11	19	4	5	1	0	8	147	6	36

平成19年4月1日現在

鉄線 カッタ	器具				破壊用器具					測定用器具					呼吸保護用器具				
	空 気 鋸	大型 油圧 切断 機	空 気 切 断 器	切断 用 リ ー ト ・ ソ ン 筋	万 能 斧	ハ ン マ ー	携 帯 壊 コ ン ク リ ー ト	削 岩 機	ハ ン マ ド リ ル	生 物 検 知 器	可 燃 ガ ス 測 定 器	有 毒 ガ ス 測 定 器	酸 素 濃 度 測 定 器	放 射 線 測 定 器	空 気 呼 吸 器	空 気 補 充 用 ボン ベ	酸 素 呼 吸 器	簡 易 呼 吸 器	防 塵 マ スク
1	2	2	2	0	7	1	1	1	1	0	3	3	3	1	14	0	0	5	12
1	1	1	0	0	3	1	0	0	0	1	1	0	0	5	11	0	0	0	
3	1	1	0	0	2	1	1	1	1	0	1	1	1	0	5	0	0	5	
1	1	1	0	0	2	1	1	1	1	0	1	1	1	0	5	1	3	5	
1	1	1	1	0	1	1	0	1	0	0	1	1	1	0	14	0	0	2	
1	2	1	1	0	5	1	1	1	0	0	1	1	1	0	6	0	2	5	
1	1	2	1	0	1	1	1	0	0	0	1	1	1	0	4	0	0	5	
2	2	2	2	1	5	2	0	1	2	0	2	1	1	0	7	0	3	5	
1	1	1	1	1	6	1	1	0	0	0	1	0	1	0	5	8	0	0	
1	1	1	0	0	4	2	1	1	1	0	1	1	1	0	4	6	0	10	
1	0	1	1	0	2	1	1	0	0	0	2	1	1	0	4	10	0	5	
1	0	1	1	0	2	1	1	0	0	0	2	2	2	0	8	0	0	0	
3	1	1	0	0	3	2	0	1	1	0	1	1	1	1	6	0	4	11	
3	1	2	1	1	3	2	1	2	1	0	1	1	1	14	30	5	2	16	
3	1	2	0	1	3	1	1	1	1	0	1	0	1	13	0	5	0	12	
24	16	20	11	4	49	19	11	11	9	0	20	16	17	3	114	66	22	93	

浮 標	器具				山岳救助用器具		その他の救助用器具												
	救 命 ボ ー ト	船 外 機	水 中 スク ー タ	水 中 無 線	水 中 時 計	水 中 テレ ビ カ メ ラ	登 山 器 具	バ ス ケ ット 型 担 架	簡 易 画 像 探 索 機	投 光 器	携 帯 投 光 器	携 帯 拡 声 器	携 帯 無 線 機	応 急 処 置 用 セ ット	車 両 移 動 器 具	緩 降 機	ロ ー プ 登 降 機	救 助 用 降 下 機	発 電 機
0	0	0	0	0	0	0	0	3	0	4	5	3	2	1	0	2	0	0	2
0	1	1	0	0	0	0	1	1	0	1	1	1	1	1	0	0	2	0	2
0	1	1	0	0	0	0	0	1	0	1	5	2	2	1	1	1	2	0	2
0	1	1	0	0	0	0	0	1	0	1	5	2	1	1	0	1	1	0	1
0	2	2	0	0	0	0	0	1	0	3	2	2	1	1	0	0	0	0	1
0	1	1	0	0	0	0	0	3	0	5	4	4	2	1	0	1	1	0	5
0	0	0	0	0	0	0	0	1	0	1	2	1	2	0	0	0	0	0	1
0	1	1	0	0	0	0	0	1	0	2	4	3	1	0	2	2	0	0	2
0	1	0	0	0	0	0	1	2	0	1	3	2	5	0	1	0	0	0	1
0	2	1	0	0	0	0	0	1	1	1	3	3	2	2	2	1	2	0	1
0	0	0	0	0	0	0	0	1	0	1	6	2	1	1	0	1	1	0	1
1	1	1	0	0	0	0	0	1	0	1	2	3	4	2	0	0	0	0	3
0	1	1	0	0	0	0	0	2	0	1	0	3	2	1	0	1	0	0	1
2	2	2	0	0	6	0	2	2	1	4	4	4	1	2	1	3	4	15	3
0	1	1	0	0	0	0	0	1	1	4	4	7	3	2	2	2	0	0	5
3	15	13	0	0	6	0	4	22	3	31	50	42	30	16	6	15	16	15	31

第3表 事故種別救助活動状況

平成18年1月1日～平成18年12月31日

消防本部	火災		交通事故		水難事故		風水害等 自然災害		機械による事故		建物等による事故		ガス及び電気事故		爆発事故		その他		計	
	出動件数	活動件数	出動件数	活動件数	出動件数	活動件数	出動件数	活動件数	出動件数	活動件数	出動件数	活動件数	出動件数	活動件数	出動件数	活動件数	出動件数	活動件数	出動件数	活動件数
山形市	3	50	22	1	0	2	0	0	2	2	12	8	0	0	0	0	11	7	79	43
上山市	0	12	7	0	0	1	0	0	1	1	0	0	0	0	0	0	9	6	23	14
天童市	0	15	4	0	0	0	0	0	1	0	0	0	0	0	0	13	5	29	9	9
西村山広域	0	24	6	0	0	1	0	1	1	0	0	0	0	0	0	8	2	34	9	9
村山市	0	10	4	0	0	2	1	1	1	1	0	0	0	0	0	0	0	0	13	6
真根市	1	37	11	1	0	0	0	0	2	1	0	0	0	0	0	4	2	45	15	15
尾花沢市	0	12	6	2	1	0	0	0	0	0	0	0	0	0	0	6	5	20	12	12
最上広域	0	29	11	3	2	0	0	0	2	1	0	0	0	0	0	9	4	43	18	18
米沢市	6	57	28	4	2	0	0	0	4	1	2	2	1	0	0	12	9	86	49	49
南陽市	0	16	5	1	0	1	0	0	0	0	0	0	0	0	0	3	0	21	5	5
高島町	0	12	8	0	0	0	0	0	0	0	0	0	0	0	0	2	1	14	9	9
川西町	0	12	8	1	0	0	0	0	1	1	0	0	0	0	0	6	5	20	14	14
西置賜	0	16	8	2	1	0	0	0	1	1	0	0	0	0	0	8	4	27	14	14
鶴岡市	1	35	24	8	6	3	1	4	4	0	0	0	1	0	0	16	11	68	44	44
酒田地区	2	39	20	10	3	0	0	4	4	1	1	1	0	0	0	10	6	66	33	33
合計	13	376	172	33	16	8	3	24	10	15	11	2	2	0	0	117	67	588	294	294

第4表 事故種別活動人員

平成18年1月1日～平成18年12月31日

消防本部	火災		交通事故		水難事故		風水害等 自然災害		機械による事故		建物等による事故		ガス及び電気事故		爆発事故		その他		計	
	建物	建物以外	出動件数	活動件数	出動件数	活動件数	出動件数	活動件数	出動件数	活動件数	出動件数	活動件数	出動件数	活動件数	出動件数	活動件数	出動件数	活動件数	出動件数	活動件数
山形市	206	29	313	7	0	0	0	0	21	77	0	0	0	0	0	97	750	750	750	750
上山市	0	0	72	0	0	0	0	0	7	0	0	0	0	0	0	24	103	103	103	103
天童市	0	0	38	0	0	0	0	0	0	0	0	0	0	0	0	38	76	76	76	76
西村山広域	0	0	66	0	0	5	0	0	0	0	0	0	0	0	0	25	96	96	96	96
村山市	0	0	51	0	0	40	0	0	8	0	0	0	0	0	0	0	0	99	99	99
東根市	12	0	72	0	0	0	0	0	6	0	0	0	0	0	0	23	113	113	113	113
尾花沢市	0	0	70	9	0	0	0	0	0	0	0	0	0	0	0	45	124	124	124	124
最上広域	0	0	80	16	0	0	0	0	8	0	0	0	0	0	0	37	141	141	141	141
米沢市	167	17	284	31	0	0	0	0	14	16	9	0	0	0	0	42	580	580	580	580
南陽市	0	0	49	0	0	0	0	0	0	0	0	0	0	0	0	0	49	49	49	49
高島町	0	0	62	0	0	0	0	0	0	0	0	0	0	0	0	8	70	70	70	70
川西町	0	0	57	0	0	0	0	0	7	0	0	0	0	0	0	38	102	102	102	102
西置賜	0	0	33	4	0	0	0	0	2	0	0	0	0	0	0	21	60	60	60	60
鶴岡市	14	0	250	62	9	0	0	0	12	0	9	0	0	0	0	84	440	440	440	440
酒田地区	59	0	153	34	0	0	0	0	11	11	0	0	0	0	0	47	315	315	315	315
合計	458	46	1,650	163	54	54	54	96	104	18	18	0	0	0	0	529	3,118	3,118	3,118	3,118

第5表 事故種別活動車両等台数

事故種別	火災		交通事故	水難事故	風水害等 自然災害	機械による 機事故	建物等による 機事故	ガス及び酸欠 機事故	爆発事故	その他	計
	建物	建物以外									
消防本部	7	2	140	12	1	8	8	2	0	51	231
救助工作車	58	7	101	14	1	7	9	2	0	35	234
消防ポンプ車	1	0	0	0	0	0	0	0	0	0	1
(屈折)はしご車	3	0	7	0	1	0	0	0	0	1	12
化学車	5	1	27	5	1	2	4	0	0	19	64
指揮車・指令車	16	2	225	17	6	12	10	2	0	52	342
救急車	0	0	0	0	0	0	0	0	0	0	0
船舶	0	0	2	0	1	0	0	0	0	3	6
ヘリコプター	1	0	5	4	2	0	0	0	0	6	18
その他	9	1	0	0	1	0	0	0	0	0	11
消防団車両	100	13	507	52	14	29	31	6	0	167	919
合計											

平成18年1月1日～平成18年12月31日

第6表 事故種別他機関活動件数

事故種別	火災		交通事故	水難事故	風水害等 自然災害	機械による 機事故	建物等による 機事故	ガス及び酸欠 機事故	爆発事故	その他	計
	建物	建物以外									
消防本部	0	0	10	3	1	0	0	0	0	0	14
警察	0	0	0	0	0	0	0	0	0	0	0
海上保安庁	0	0	0	0	0	0	0	0	0	0	0
日本赤十字社	0	0	0	0	0	0	0	0	0	0	0
自衛隊	0	0	0	0	0	0	0	0	0	0	0
水防団	0	0	0	0	0	0	0	0	0	0	0
電力会社	0	0	0	0	0	0	0	0	0	0	0
ガス事業者	0	0	0	0	0	0	0	0	0	0	0
水道事業者	0	0	3	3	0	0	0	0	0	5	11
その他の公的機関	0	0	0	0	0	1	0	0	0	1	2
事業団体	0	0	3	2	1	1	0	0	0	3	10
民間	0	0	16	8	2	2	0	0	0	9	37
合計											

平成18年1月1日～平成18年12月31日

第7表 事故種別発生箇所別活動件数

平成18年1月1日～平成18年12月31日

発生場所	事故種別		火災 建物以外	交通事故	水難事故	風水害等 自然災害	機械による 事故	建物等による 事故	ガス及び酸欠 事故	爆発事故	その他	計
	建物	建物以外										
屋内	住居	0	10	0	0	0	0	0	7	0	8	25
	その他の屋内	0	1	1	0	0	0	6	3	0	8	19
屋外	高速自動車 国道	0	0	14	0	0	0	0	0	0	0	14
	その他の 道路	0	2	151	0	0	0	0	0	0	2	155
	内水面	0	0	2	11	1	0	0	0	0	3	17
	外水面	0	0	0	5	0	0	0	0	0	0	5
山地	山岳	0	0	1	0	0	1	0	0	0	15	17
	その他の屋外	0	0	3	0	2	3	1	1	0	30	41
その他	下	0	0	0	0	0	0	0	0	0	0	0
	他	0	0	0	0	0	0	0	0	0	1	1
合計	11	2	172	16	3	10	11	2	0	67	294	

第8表 事故種別発生箇所別救助人員

平成18年1月1日～平成18年12月31日

発生場所	事故種別		火災 建物以外	交通事故	水難事故	風水害等 自然災害	機械による 事故	建物等による 事故	ガス及び酸欠 事故	爆発事故	その他	計
	建物	建物以外										
屋内	住居	0	7	0	0	0	0	7	0	0	8	22
	その他の屋内	0	0	1	0	0	5	3	0	0	10	19
屋外	高速自動車 国道	0	0	19	0	0	0	0	0	0	0	19
	その他の 道路	0	2	168	0	0	0	0	0	0	1	171
	内水面	0	0	1	12	2	0	0	0	0	3	18
	外水面	0	0	0	5	0	0	0	0	0	0	5
山地	山岳	0	0	1	0	0	1	0	0	0	15	17
	その他の屋外	0	0	3	0	3	5	1	2	0	33	47
その他	下	0	0	0	0	0	0	0	0	0	0	0
	他	0	0	0	0	0	0	0	0	0	1	1
合計	7	2	193	17	5	11	11	2	0	71	319	

第9表 救助隊員の訓練実施状況

平成18年1月1日～平成18年12月31日

区分		訓練種別		ロープ基 本・応用	検 索 ・ 救 助	各種救助 器具取扱	各種救助 事象想定	そ の 他	計
		体力練成							
山形市	実施延回数	104	63	12	30	18	116	343	
	実施延人員	2,240	419	103	197	153	811	3,923	
	実施延時間	304.0	123.0	24.0	48.0	37.0	193.0	729.0	
上山市	実施延回数	22	55	20	24	18	12	151	
	実施延人員	198	495	120	216	162	108	1,299	
	実施延時間	44.0	110.0	40.0	48.0	36.0	24.0	302.0	
天童市	実施延回数	38	3	6	19	183	19	268	
	実施延人員	145	15	33	94	1,287	93	1,667	
	実施延時間	51.0	5.0	8.0	24.0	316.5	26.0	430.5	
西村山 広域行政 事務組合	実施延回数	74	84	9	40	42	40	289	
	実施延人員	1,020	902	63	239	330	124	2,678	
	実施延時間	190.0	225.0	10.0	41.0	54.0	40.0	560.0	
村山市	実施延回数	69	78	6	15	8	11	187	
	実施延人員	557	614	42	89	86	75	1,463	
	実施延時間	66.0	156.0	8.0	26.5	10.5	15.0	282.0	
東根市	実施延回数	41	41	7	2	7	1	99	
	実施延人員	344	340	42	10	74	5	815	
	実施延時間	24.0	79.5	9.5	3.0	20.5	4.0	140.5	
尾花沢市	実施延回数	110	50	20	30	10	0	220	
	実施延人員	480	120	70	150	70	0	890	
	実施延時間	1,400.0	300.0	150.0	150.0	120.0	0.0	2,120.0	
最上広域 市町村圏 事務組合	実施延回数	280	17	77	40	19	24	457	
	実施延人員	3,054	79	519	262	117	109	4,140	
	実施延時間	51.0	23.5	110.5	49.0	27.0	23.0	284.0	
米沢市	実施延回数	97	79	50	49	24	0	299	
	実施延人員	461	328	223	198	157	0	1,367	
	実施延時間	154.0	164.0	96.0	102.0	69.0	0.0	585.0	
南陽市	実施延回数	26	45	3	11	10	2	97	
	実施延人員	280	558	27	71	92	18	1,046	
	実施延時間	32.0	91.0	3.5	12.0	17.0	28.0	183.5	
高島町	実施延回数	239	4	2	10	14	78	347	
	実施延人員	1,315	14	8	56	84	322	1,799	
	実施延時間	245.0	6.0	3.0	17.5	26.0	144.0	441.5	
川西町	実施延回数	147	73	2	5	2	5	234	
	実施延人員	584	365	6	25	10	47	1,037	
	実施延時間	147.0	146.0	8.0	7.5	2.0	15.0	325.5	
西置賜 行政組合	実施延回数	72	32	6	41	98	8	257	
	実施延人員	211	144	32	167	476	54	1,084	
	実施延時間	52.0	46.0	6.5	51.5	139.0	9.0	304.0	
鶴岡市	実施延回数	300	72	70	75	71	72	660	
	実施延人員	1,200	288	280	300	284	288	2,640	
	実施延時間	300.0	144.0	140.0	150.0	142.0	144.0	1,020.0	
酒田地区 消防組合	実施延回数	81	23	28	15	30	41	218	
	実施延人員	276	59	115	61	140	189	840	
	実施延時間	18.5	38.0	18.5	12.5	23.5	29.5	140.5	
合 計	実施延回数	1,700	719	318	406	554	429	4,126	
	実施延人員	12,365	4,740	1,683	2,135	3,522	2,243	26,688	
	実施延時間	3,078.5	1,657.0	635.5	742.5	1,040.0	694.5	7,848.0	
	1回当たり参加人数	7	7	5	5	6	5	7	
	1回当たり実施人数	2	2	2	2	2	2	2	

# 第 6 章

## 消防防災航空隊の活動状況



第1表 消防防災ヘリコプター運航状況

平成18年1月1日～平成18年12月31日

区分		月別													合計	総計	
		1月	2月	3月	4月	5月	6月	7月	8月	9月	10月	11月	12月				
緊急運航	火災防御活動	件数								1					1	75件 [106] 74:51	
		時間								1:44					1:44		
	救助活動	件数	1	2	4	2	6	13	4	9	6	8	2		57		
		時間	0:57	1:06	1:26	1:39	4:30	15:27	4:55	5:44	2:45	7:13	1:01		46:43		
	救急活動	件数		1 (1)	3 (3)	1 (1)	5 (5)	4 (5)	1 (1)	2 (5)	4 (4)	1 (4)	2 (2)		13 (31)		
		時間		0:43	3:05	1:28	2:02	5:35	1:34	3:14	1:22	2:36	0:48		22:27		
	災害応急対策活動	件数				1			2	1					4		
		時間				0:25			2:45	0:47					3:57		
	広域航空消防防災応援活動	件数													0		
		時間													0:00		
	その他	件数													0		
		時間													0:00		
	災害予防活動		件数					1							1		1件
			時間					0:54							0:54		0:54
消防防災活動	自隊訓練	件数	7	31	31	23	30	10	14	22	28	25	12	233	289件 215:47		
		時間	4:40	22:16	19:55	15:46	19:09	7:41	11:40	13:10	18:00	23:27	12:01	167:45			
	合同訓練	件数			1	5	3	3	1	2	6	12		33			
		時間			1:01	3:06	1:50	2:57	0:57	1:12	3:15	8:18		22:36			
	連携訓練	件数		1			1	7		5	4	5		23			
		時間		0:40			0:48	7:12		4:00	4:20	8:26		25:26			
一般行政活動		件数				4	2		1		3		10	10件			
		時間				4:22	2:29		1:24		4:26		12:41	12:41			
その他の活動		件数												0	0件		
		時間												0:00	0:00		
整備		件数	4			1	1		1	3		1		11	11件		
		時間	4:08			0:07	0:13		0:12	0:47		0:42		6:09	6:09		
合計		件数	12	35	39	33	45	40	22	44	47	54	15	0	386	386件	
		時間	9:45	24:45	25:27	22:31	32:54	42:15	21:51	31:27	30:29	54:26	14:32	0:00	310:22	310:22	
運航休止日数		日数	26			3	1		2.5	0.3	2.5		23.5	31	89.8	89.8日	

## 第2表 消防防災ヘリコプター運航実績の推移

### 1 緊急運航の内容別推移

		平成13年		平成14年		平成15年		平成16年		平成17年		平成18年	
火災防衛	件数	9	12.2%	7	7.6%	6	8.0%	4	6.1%	3	4.8%	1	1.3%
	時間	12:53	11.0%	8:22	5.8%	6:46	6.9%	2:23	2.6%	5:43	8.2%	1:44	2.3%
救助	件数	57	77.0%	72	78.3%	47	62.7%	36	54.5%	48	76.2%	57	76.0%
	時間	80:21	68.6%	100:37	70.3%	58:33	60.0%	41:30	44.9%	47:54	68.8%	46:43	62.4%
救急	件数	8	10.8%	9	9.8%	18	24.0%	15	22.7%	10	15.9%	13	17.3%
	時間	23:56	20.4%	23:16	16.3%	27:11	27.9%	25:15	27.3%	14:35	20.9%	22:27	30.0%
救助からの引継救急	件数	(34)		(34)		(22)		(19)		(25)		(31)	
災害応急	件数	0	0.0%	2	2.2%	4	5.3%	4	6.1%	0	0.0%	4	5.3%
	時間	0:00	0.0%	2:43	1.9%	5:01	5.1%	4:32	4.9%	0:00	0.0%	3:57	5.3%
広域応援	件数	0	0.0%	2	2.2%	0	0.0%	7	10.6%	2	3.2%	0	0.0%
	時間	0:00	0.0%	8:05	5.7%	0:00	0.0%	18:48	20.3%	1:26	2.1%	0:00	0.0%
その他	件数	0	0.0%	0	0.0%	0	0.0%	0	0.0%	0	0.0%	0	0.0%
	時間	0:00	0.0%	0:00	0.0%	0:00	0.0%	0:00	0.0%	0:00	0.0%	0:00	0.0%
合計	件数	74	100.0%	92	100.0%	75	100.0%	66	100.0%	63	100.0%	75	100.0%
	時間	117:10	100.0%	143:03	100.0%	97:31	100.0%	92:28	100.0%	69:38	100.0%	74:51	100.0%

### 2 運航実績の内容別推移

		平成13年		平成14年		平成15年		平成16年		平成17年		平成18年	
緊急運航	件数	74	23.9%	92	28.8%	75	22.7%	66	17.2%	63	18.4%	75	19.4%
	時間	117:10	34.7%	143:03	41.5%	97:31	31.1%	92:28	26.8%	69:38	25.7%	74:51	24.1%
災害予防活動	件数	0	0.0%	1	0.3%	1	0.3%	1	0.3%	0	0.0%	1	0.3%
	時間	0:00	0.0%	0:35	0.2%	1:02	0.3%	1:30	0.4%	0:00	0.0%	0:54	0.3%
消防防災訓練 (自隊・合同・連携)	件数	216	69.7%	216	67.5%	218	66.1%	282	73.2%	257	75.1%	289	74.9%
	時間	200:54	59.6%	191:18	55.5%	183:30	58.6%	222:37	64.4%	183:45	67.9%	215:47	69.5%
一般行政活動	件数	5	1.6%	5	1.6%	7	2.1%	7	1.8%	7	2.0%	10	2.6%
	時間	7:02	2.1%	8:19	2.4%	8:04	2.6%	9:31	2.8%	9:38	3.6%	12:41	4.1%
その他の活動	件数	2	0.6%	0	0.0%	0	0.0%	2	0.5%	3	0.9%	0	0.0%
	時間	2:04	0.6%	0:00	0.0%	0:00	0.0%	2:29	0.7%	2:15	0.8%	0:00	0.0%
整備	件数	13	4.2%	6	1.9%	29	8.8%	27	7%	12	3.5%	11	2.8%
	時間	10:05	3.0%	1:18	0.4%	23:10	7.4%	16:52	4.9%	5:14	1.9%	6:09	2.0%
合計	件数	310	100.0%	320	100.0%	330	100.0%	385	100.0%	342	100.0%	386	100.0%
	時間	337:15	100.0%	344:33	100.0%	313:17	100.0%	345:27	100.0%	270:30	100.0%	310:22	100.0%
運航休止日数	日数	55.5		65		97		95.3		98.5		89.8	

(注1) 緊急運航中、救急活動の( )件数は、救助活動等からの引き継ぎの救急活動

(注2) 各年の右欄の%は各年の構成比

消 防 年 報 (平成19年度刊行)

---

編集 山形県総務部危機管理室総合防災課  
〒990-8570 山形市松波二丁目8番1号

電 話	NTT	023-630-2227 2228
	防災行政無線	6 (又は7) -800-1245
F A X	NTT	023-633-4711
	防災行政無線	6 (又は7) -800-1500 1501

発行 平成20年3月

---