

消 防 年 報

(平成20年度刊行)



はじめに

本県の消防防災体制は、数多くの消防防災関係者のたゆまぬ御尽力により、組織・人員の強化、施設・設備の充実、技術の向上が図られてきました。その結果、県民からの厚い信頼が寄せられるとともに、生活の基盤となる安全・安心の確保に極めて大きな役割を果たし、今日に至っています。

さて、平成20年は、6月14日に岩手・宮城内陸地震が発生し、被災地に大きな被害をもたらしましたが、この地震では、山間部における崖くずれや道路の寸断などの影響による通信途絶等で情報収集に時間を要し、救助活動も難航するなど、新たな課題も浮かび上がりました。

また、全国各地でゲリラ豪雨と呼ばれる集中豪雨が発生したところですが、一方で、個室ビデオ店といった新しい使用形態を一因とした重大な被害をもたらす火災も発生するなど、多様な災害の発生が相次いでおります。

更には新型インフルエンザのような新しい感染症の発生も強く懸念されているところですが、社会経済情勢の変化とこれに伴う地域社会の変化により、災害の態様も複雑化し、消防防災行政を取り巻く状況は大きく変化しております。

こうした社会情勢のなかで、あらゆる災害に対応できる消防力の強化や予防消防の充実、違反是正の強化、救急業務の高度化及び消防広域化の推進、防火思想の普及のほか自主防災組織をはじめとした防災体制の拡充等の施策を図るため、今後とも関係機関との連携を密にしながら、県民の生命と財産を守るため、安全・安心な生活を支える環境づくりに務めてまいりますので、皆様のより一層の御指導、御協力をお願いいたします。

この年報は、県内の市町村・消防本部等からの報告に基づいて、平成20年4月1日現在における県内の消防体制及び平成19年中の火災、危険物・予防、救急・救助等の実態についてまとめたものです。関係者はもとより各方面で広く活用され、消防防災行政の推進に寄与することができれば幸いです。

平成21年3月

山形県総務部危機管理室

総合防災課長 佐藤和雄

目 次

第1章 消防の部

利用にあたって

消防の概況

- 第1表 消防本部・署所及び消防団の現況
- 第2表 階級別消防職員数
- 第3表 年齢別消防吏員数
- 第4表 年齢別及び階級別消防吏員数
- 第5表 在職年数別消防吏員数
- 第6表 階級別消防団員数
- 第7表 年齢別消防団員数
- 第8表 在職年数別消防団員数
- 第9表 消防団員の職業構成及び就業形態
- 第10表 消防団員の退職・新任状況
- 第11表 消防吏員の公務による死傷者数
- 第12表 消防団員の公務による死傷者数
- 第13表 消防ポンプ自動車等現有数（消防本部等）
- 第14表 消防ポンプ自動車等現有数（消防団）
- 第15表 消防水利の現況
- 第16表 無線通信施設の現況
- 第17表 火災通報施設等の現況
- 第18表 消防本部署の出動状況（出動回数）
- 第19表 消防本部署の出動状況（出動延人員）
- 第20表 消防団の出動状況（出動回数）
- 第21表 消防団の出動状況（出動延人員）
- 第22表 少年消防クラブの現況
- 第23表 幼年消防クラブの現況
- 第24表 婦人防火クラブの現況
- 第25表 平成18年度市町村消防費性質別歳出決算額

第2章 火災の部

利用にあたって

火災の概況

- 第1表 平成19年中の火災発生状況
- 第2表 火災種別・原因別発生件数
- 第3表 月別火災発生状況

第4表	市町村別火災発生状況
第5表	市町村別月別火災件数及び損害額
第6表	全火災の総合出火原因別件数（月別出火件数）
第7表	建物火災の発火源別及び出火原因別火元建物用途別出火件数
第8表	平成19年中の火災による死者の一覧表
第9表	平成19年中の主な火災
第10表	建物火災の覚知方法別出火件数及び焼損面積

第3章 危険物・予防の部

利用にあたって

危険物の概況

予防の概況

第1表	危険物製造所等設置状況（完成検査済証交付施設）
第2表	危険物製造所等設置状況（数量別及び種別）
第3表	危険物施設別立入検査実施数
第4表	危険物施設事故発生状況
第5表	平成19年度危険物取扱者試験実施状況
第6表	平成19年度危険物取扱者免状交付等状況
第7表	平成19年度危険物取扱者保安講習実施状況
第8表	防火対象物の状況（その1）
第9表	防火対象物の状況（その2）
第10表	防火管理実施状況
第11表	消防用設備等の設置状況（主なもの）及び点検報告状況
第12表	防火対象物定期点検報告制度実施状況
第13表	平成19年度消防設備士試験実施状況
第14表	平成19年度危険物取扱者免状交付等状況
第15表	平成19年度消防設備士法定講習実施状況

第4章 救急業務の部

利用にあたって

救急の概況

第1表	救急体制等
第2表	医療機関数
第3表	救急出場件数及び搬送人員
第4表	時間帯別救急出場件数及び搬送人員
第5表	医療機関別搬送人員

第6表	事故種別医療機関別搬送人員
第7表	年齢別搬送人員
第8表	傷病程度別搬送人員
第9表	救急隊員の行った応急処置件数
第10表	現場到着所要時間別出場件数
第11表	収容所要時間別搬送人員
第12表	不搬送理由別不搬送件数
第13表	転送回数別搬送人員
第14表	転送者の収容所要時間別搬送人員
第15表	医師の現場出場件数
第16表	曜日別月別救急出場件数及び搬送人員
第17表	事故種別不搬送理由別不搬送件数
第18表	傷病程度別転送回数別搬送人員
第19表	転送者の収容医療機関別搬送人員
第20表	転送理由別件数
第21表	救急医療情報システム等
第22表	応急手当普及啓発活動状況
第23表	高速自動車道路における救急体制等

第5章 救助業務の部

利用にあたって

救助の概況

第1表	救助体制等
第2表	救助活動用機械器具等の保有状況
第3表	事故種別救助活動状況
第4表	事故種別活動人員
第5表	事故種別活動車両等台数
第6表	事故種別他機関活動件数
第7表	事故種別発生場所別活動件数
第8表	事故種別発生場所別救助人員
第9表	救助隊員の訓練実施状況

第6章 消防防災航空隊の活動状況

第1表	消防防災ヘリコプター運航状況
第2表	消防防災ヘリコプター運航実績の推移

山形県内消防本部位置図(平成20年4月1日現在)

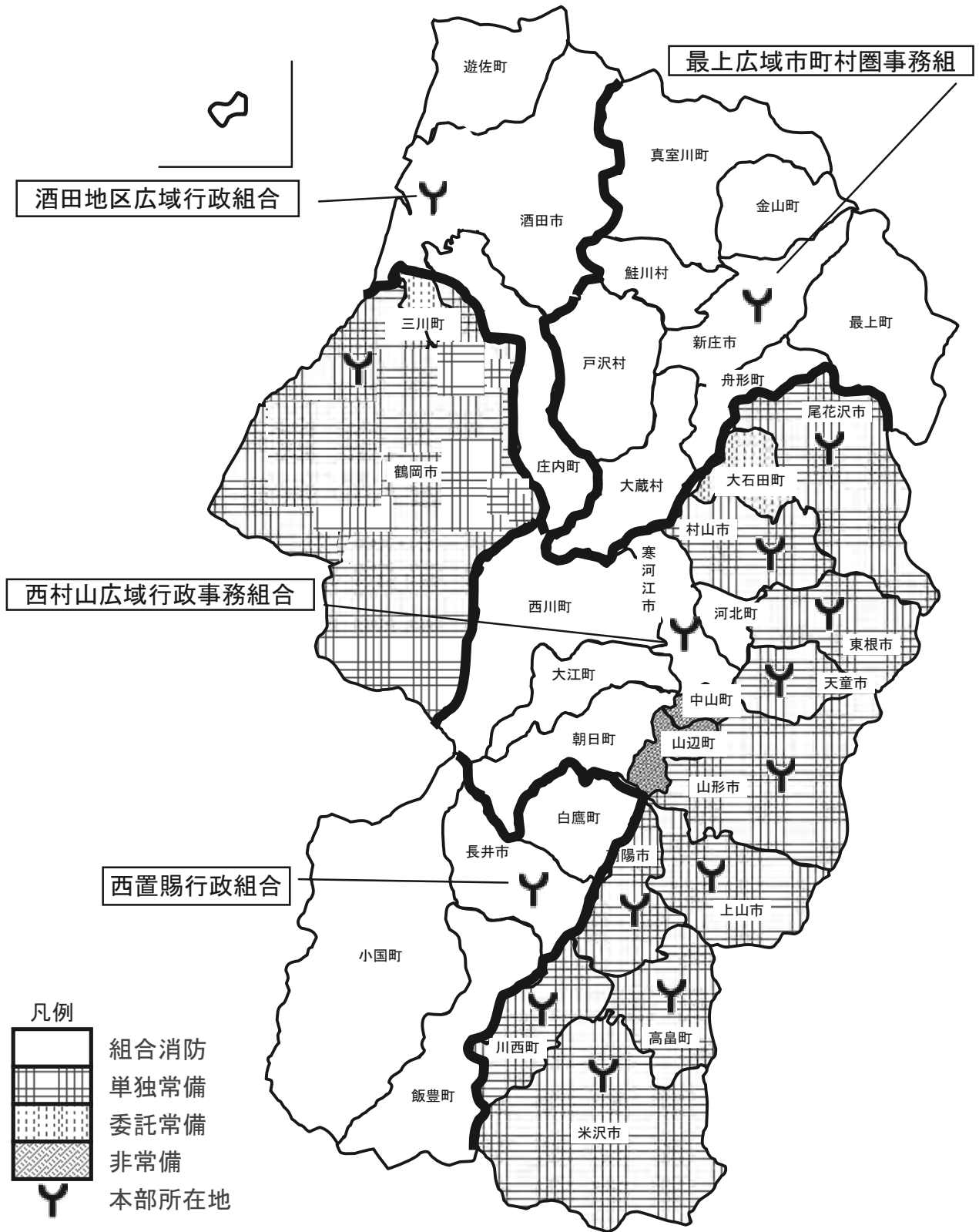

第 1 章

消 防 の 部

利用にあたって

この統計は、総務省消防庁の行った平成 20 年度消防防災現況調査をもとに各表の表示時点又は期間中の各市町村の現況を集計したものです。

なお、平成 20 年 4 月 1 日より、酒田地区消防組合は酒田地区広域行政組合に名称を変更しています。この統計は、平成 20 年 4 月 1 日現在の状況と、平成 19 年中のデータによるものですが、管轄区域が同じことから、消防機関名の表記を「酒田地区広域行政組合」に統一しています。

第 1 表関係

面積は国土地理院の平成 20 年 10 月 1 日現在公表（全国都道府県市町村別面積調）のもので、人口、世帯数は、統計企画課の平成 20 年 4 月 1 日現在（山形県の人口と世帯数）による。

第 6 表関係

消防庁の定める「消防団員の階級準則」にない副部長等は、直近下位の階級に含めている。

第 11、12 表関係

負傷者とは、1 週間以上の治療を要した者をいう。

第 15 表関係

現有数は、消防法第 21 条に基づき消防水利として指定しているもので、消防上可能なもののみである。

第 17 表関係

消防電話とは、消防機関相互を結ぶ消防業務専用の有線電話をいい、加入電話とは、消防機関が有する一般加入電話（内線電話を除く）をいう。

第 18～21 表関係

出動回数は、1 指令 1 回とするが、延 8 時間以上に渡る出動は、8 時間毎 1 回換算としている。出動延人員も出動回数に応じた換算が行なわれている。

「救助活動」には、搜索出動に伴う救助活動、誤報等による出動は含まない。

第 22 表関係

少年消防クラブとは、防火思想の普及徹底を図ることを目的として、10 歳（小学 5 年生）以上 15 歳以下を対象に結成されたクラブで、指導者には、消防職団員を含まない。

第 23 表関係

幼年消防クラブとは、防火思想の普及徹底を図ることを目的として、10 歳（小学 4 年生）未満を対象に結成されたクラブで、指導者には、消防職団員を含まない。

第 24 表関係

婦人防火クラブとは、その名称にかかわらず、火災予防思想の普及及び初期消火のための活動を行なう婦人の組織（中学生以下の年少者の組織を除く）をいう。

第 25 表関係

「人件費」は、消防費に係る一切の人件費であり、「物件費」には、消費的性質の経費で消防団員の出勤手当や 1 件 100 万円未満の備品購入費も含まれる。「補助費等」には、報償費、負担金、補助金等のほか、県消防補償等組合の掛金も含まれる。又、上記各項目は、総務省自治財政局「平成 18 年度地方財政状況調査」の各性質別項目と一致する。

消防の概況

1 消防組織

(1) 消防機関

平成 20 年 4 月 1 日現在における市町村の消防機関は、下表のとおりである（第 1 表参照）。

また、消防職員（吏員）及び消防団員数に係る過去 10 年間の推移は次のとおりである。

市町村の消防機関の現況

		平成 20 年 4 月 1 日現在 (A)	平成 19 年 4 月 1 日現在 (B)	増 減		
				(A) - (B)	{ (A) - (B) } × 100 / (B)	
常 備 消 防	消防本部計	15	15	0	0	
	内 訳	市	9	9	0	0
		町・村	2	2	0	0
		一部事務組合	4	4	0	0
		消防署	15	15	0	0
		出張所	44	44	0	0
		職員数	1,486	1,491	-5	-0.33
	うち消防吏員数	1,471	1,479	-8	-0.54	
非 常 備 消 防	消防団	35	43	-8	-18.6	
	分団	337	338	-1	-0.30	
	団員数	26,501	26,656	-155	-0.58	

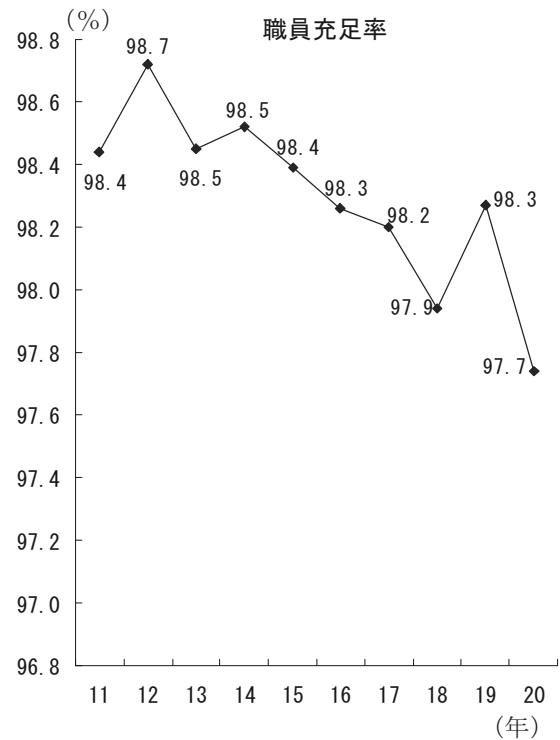
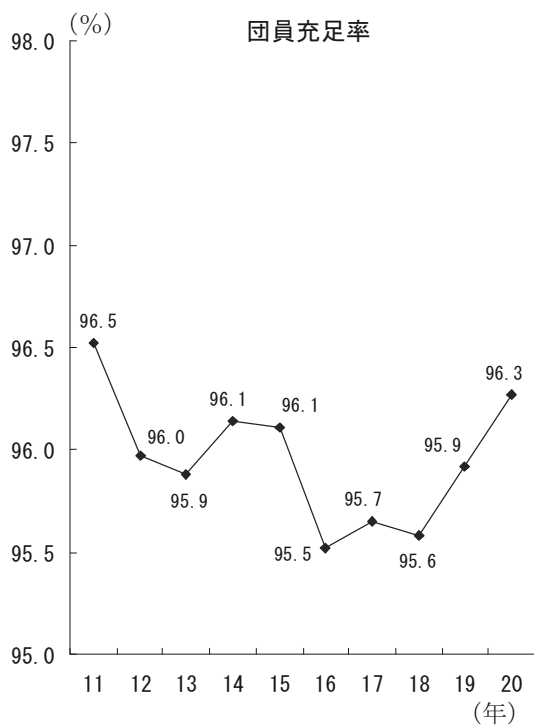
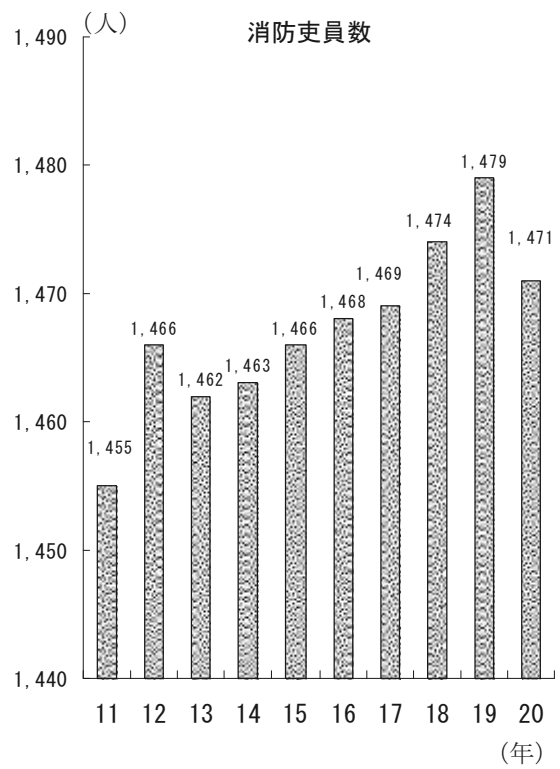
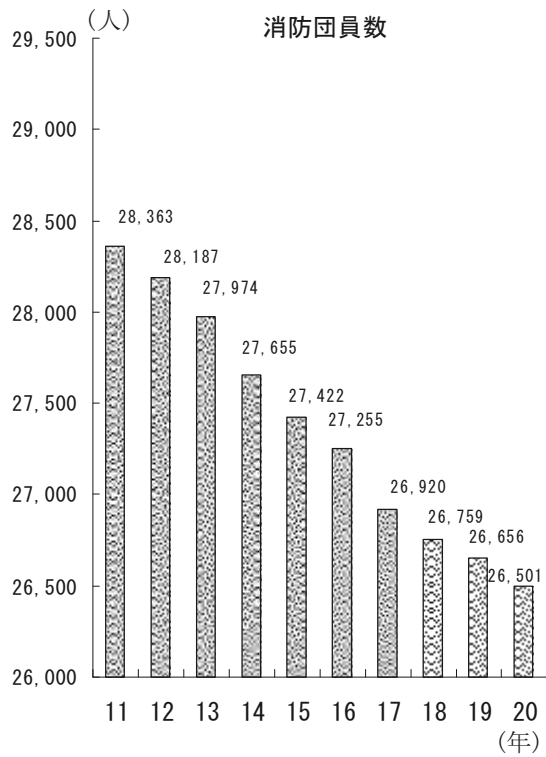

(2) 消防職員数と消防吏員の年齢構成

消防職員の条例定員に対する充足率は、97.7%で概ね充足している。また、職員吏員の年齢構成を見ると、50歳台の者が582人と全体の39.6%を占めており、大きな偏りが見られる。年齢構成は次図のとおりである（第2・3表参照）。

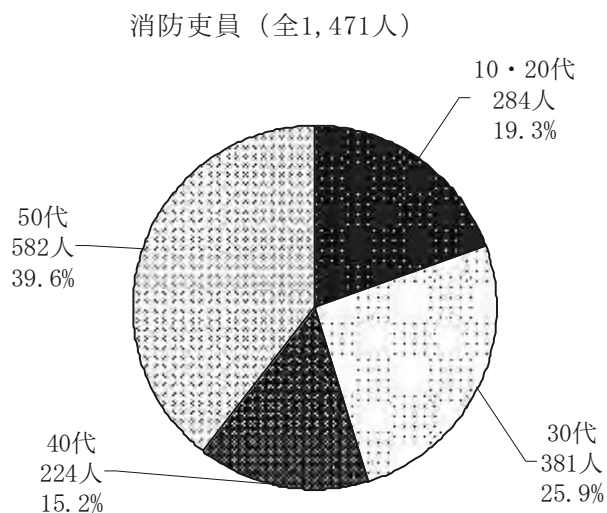

(3) 消防団員数と年齢構成

団員は減少の傾向にある。条例定員に対する充足率は96.3%になっている。年齢構成は次図のとおり（第6・7表参照）。

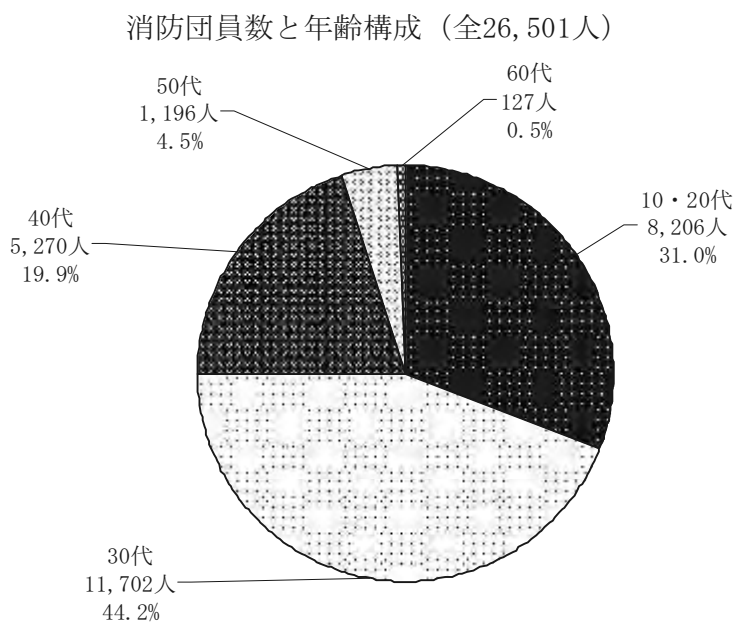

(4) 消防団員の就業形態

被用者が約8割と、サラリーマン化が進んでいる。形態は次図の通り(第9表参照)。

消防団員の就業形態 (全26,501人)

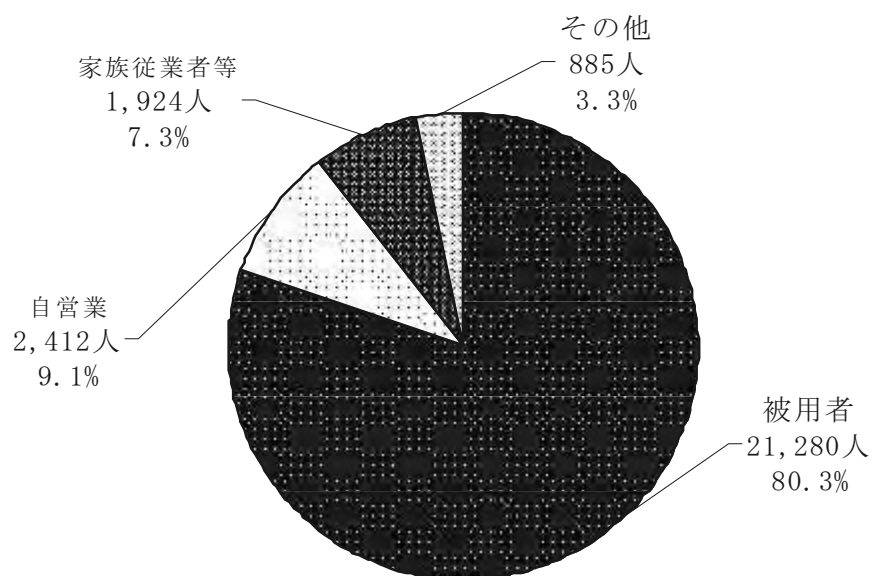

2 消防設備等

(1) 消防設備

県内消防機関の消防設備の主な保有数の推移は、次表の通り（第13・14表参照）。

消防設備の保有数の推移（消防本部・署）

（各年4月1日現在）

年別	消 防 ポンプ 自動車	水 槽 付 消防ポンプ 自動車	はしご付 消防ポンプ 自動車	化学消防 自動車	救 急 自動車	救 助 工作車	小型動力 ポンプ	広 報 車
11	64	29	9	16	63	16	2	39
12	63	31	9	16	65	16	2	37
13	63	31	9	16	66	16	2	38
14	61	32	8	15	65	16	2	38
15	60	32	8	15	66	16	2	37
16	59	31	8	15	68	16	2	34
17	59	30	8	15	67	16	2	36
18	60	32	8	15	68	15	1	29
19	57	32	8	15	68	15	3	32
20	55	33	8	15	72	16	2	35

消防設備の保有数の推移（消防団）

（各年4月1日現在）

年別	消 防 ポ ン プ 自 動 車	水 槽 付 消 防 ポ ン プ 自 動 車	小 型 動 力 ポ ン プ 積 載 車	小 型 動 力 ポ ン プ
11	211	5	618	1,712
12	211	5	625	1,691
13	210	5	651	1,649
14	209	6	671	1,642
15	206	6	690	1,608
16	202	6	716	1,610
17	203	6	728	1,608
18	205	7	750	1,462
19	207	7	766	1,505
20	207	7	777	1,475

(2) 消防水利

消防水利は、火災鎮圧のために必要不可欠なものであり、40 m³未満の防火水槽の設置換えなどにより、水利の大きい防火水槽（40 m³以上）の整備が進められている（第15表参照）。

消防水利の状況

（各年4月1日現在）

年別	消火栓	防火水槽 (40 m ³ 以上)	防火水槽 (40 m ³ 未満)	井戸・その他
11	11,924	6,939	2,928	807
12	12,795	7,062	2,883	830
13	13,448	7,171	2,852	792
14	14,101	7,298	2,847	816
15	15,200	7,367	2,757	907
16	15,530	7,471	2,735	900
17	15,637	7,402	2,727	898
18	15,040	7,557	2,739	828
19	17,347	7,610	2,737	846
20	17,980	7,662	2,638	872

3 消防機関の出動状況

(1) 消防本部・署の出動状況

平成19年中の消防本部・署における救急・救助業務を除く出動回数をみると、広報・指導が9,421回で全体の13.4%を占め最も多く、次いで予防査察が7,476回(10.6%)、演習訓練が3,780回(5.4%)となっており、火災は455回(0.6%)である。

また、出動延人員をみると、広報・指導が45,184人で全体の19.7%を占め最も多く、次いで演習訓練が19,038人(8.3%)、予防査察が16,684人(7.3%)となっており、火災は7,504人(3.3%)である（第18・19表参照）。

(2) 消防団の出動状況

消防団員は必要に応じて召集され、消防訓練・活動等に従事しているが、その内容は広範囲に渡っており、平成19年中の出動回数が最も多いのが広報・指導の2,559回(38.7%)で、以下演習訓練の1,326回(20.0%)、特別警戒の676回(10.2%)となっており、火災は442回(6.7%)である。

また、出動延人員では、演習訓練の91,917人(52.4%)が最も多く、以下広報・指導の20,458人(11.7%)、火災の28,900人(16.5%)となっている。

4 市町村の消防財政

(1) 消防費の決算状況

平成 18 年度の市町村及び一部事務組合の普通会計に占める消防費の割合は 3.6% となっている。なお、1 世帯当たりの消防費は 43,728 円、住民 1 人当たりの消防費は 14,263 円となっている（第 25 表参照）。

(2) 消防費の性質別内訳

平成 18 年度の市町村及び一部事務組合の性質別内訳は、次図のとおりである（第 25 表参照）。

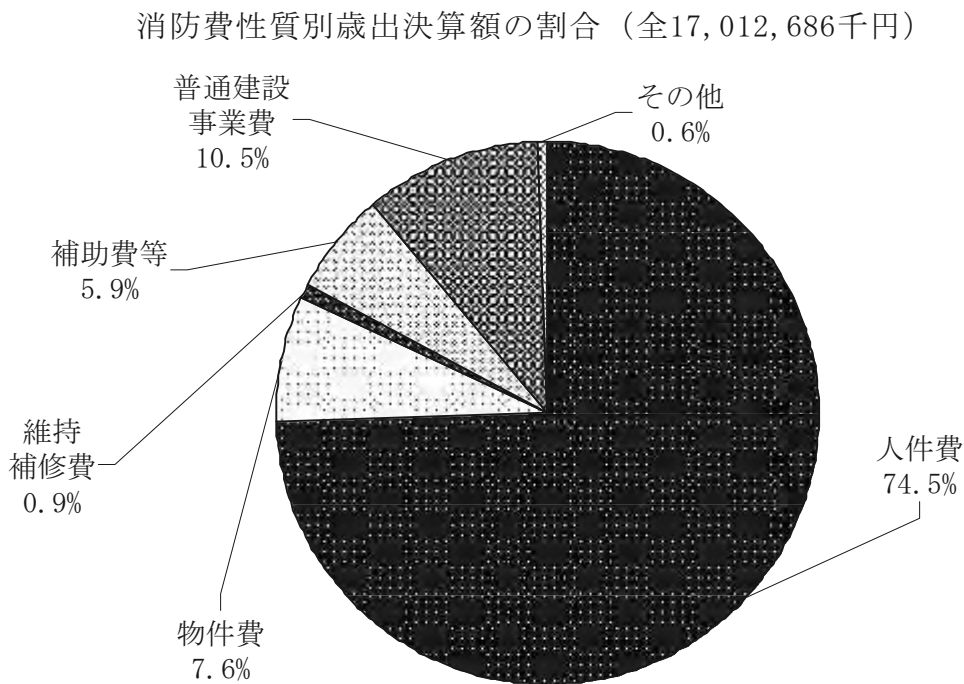

※ 決算額について、消防本部と一部事務組合構成市町村及び委託市町村の費用が重複計上される部分があるため、以下のとおり調整した。

- (1) 消 防 費：消防費決算額合計から一部事務組合構成市町村及び委託市町村の消防本部署費を控除。
- (2) 物 件 費：消防費決算額合計から一部事務組合構成市町村の消防本部署費を控除。
- (3) 補助費等：消防費決算額合計から一部事務組合構成市町村及び委託市町村の消防本部署費を控除。

第1表 消防本部・署所及び消防団の現況

市町村名	区分	面積 (k m ²) (H19. 10. 1)	人口 (人) (H20. 4. 1)	世帯数 (H20. 4. 1)
山形市	市	381.34※	254,176	94,882
上山市	市	240.95※	34,946	10,897
天童市	市	113.01	63,428	20,360
山辺町	町	61.36	15,335	4,403
中山町	町	31.23	12,200	3,388
寒河江市	市	139.08	43,228	12,887
河北町	町	52.38	20,398	5,752
西川町	町	393.23	6,641	1,923
朝日町	町	196.73	8,258	2,358
大江町	町	153.92	9,593	2,718
西村山	山	(935.34)	(88,118)	(25,638)
村山市	市	196.83	27,452	7,916
東根市	市	207.17	45,985	13,929
尾花沢市	市	372.32	19,807	5,482
大石田町	町	79.59	8,415	2,277
新庄市	市	223.08	39,621	12,869
金山町	町	161.79	6,652	1,737
最上町	町	330.27	10,264	2,790
舟形町	町	119.03	6,432	1,698
真室川町	町	374.29	9,653	2,710
大蔵村	村	211.59※	3,986	1,072
鮭川村	村	122.32	5,158	1,303
戸沢村	村	261.25※	5,633	1,458
最上広域	域	(1,803.62)	(87,399)	(25,637)
米沢市	市	548.74	90,996	32,980
南陽市	市	160.7	34,480	10,667
高畠町	町	180.04	25,655	7,333
川西町	町	166.46	18,024	4,718
長井市	市	214.69	30,118	9,436
小白町	町	737.55※	9,277	3,201
飯鷹町	町	157.74	15,796	4,502
西飯豊町	町	329.6	8,295	2,268
西置賜	賜	(1,439.58)	(63,486)	(19,407)
鶴岡市	市	1311.51※	139,341	45,707
三川町	町	33.21	7,888	2,126
酒田市	市	602.79	114,148	39,417
庄内町	町	249.26	23,881	6,722
遊佐町	町	208.41	16,204	4,707
酒田地区	区	(1,060.46)	(154,233)	(50,846)
県計	計	9,323.46	1,191,364	388,593

※ 一部境界未定のため、総務省統計局の推定値を使用

平成20年4月1日現在

消防本部			消防団		
設置年月日	署数	出張所数	団数	分団数	
S 2 4 . 6 . 1	1	7	1	21	山形市
S 2 6 . 4 . 1	1		1	10	上山市
S 3 1 . 4 . 1	1		1	10	天童市
—			1	6	山辺町
—			1	5	中山町
—			1	8	寒河江市
—			1	6	河北町
—			1	4	西川町
—			1	3	朝日町
—			1	8	朝大江町
S 4 7 . 4 . 1	1	4			大西村山
S 3 0 . 8 . 1	1		1	8	村山市
S 3 4 . 4 . 1	1		1	7	東根市
S 3 7 . 4 . 1	1	1	1	5	尾花沢市
—			1	4	大石田町
—			1	17	新庄市
—			1	9	金山町
—			1	12	最上町
—			1	7	舟形町
—			1	8	真室川町
—			1	7	大蔵村
—			1	5	鮭川村
—			1	7	戸沢村
S 4 6 . 4 . 1	1	7			最上広域
S 2 4 . 1 1 . 1	1	4	1	16	米沢市
S 4 5 . 4 . 1	1		1	8	南陽市
S 4 2 . 4 . 1	1		1	6	高畠町
S 4 3 . 4 . 1	1		1	7	川西市
—			1	6	長井市
—			1	9	小国町
—			1	5	白鷹町
—			1	6	飯豊町
S 6 2 . 7 . 1	1	3			西置賜
H 1 9 . 4 . 1	1	9	1	40	鶴岡市
—			1	3	三川町
—			1	34	酒田市
—			1	14	庄内町
—			1	6	遊佐町
S 4 8 . 4 . 1	1	9			酒田地区
—	15	44	35	337	県計

第2表 階級別消防職員数

消防本部	区分	合計	消 防				
			小 計	消防正監	消防監	消防司令長	消防司令
山形市		226	218	1	3	13	71
上山市		51	51		1	1	24
天童市		58	58		1	3	22
西村山広域		120	119		1	5	45
村山市		41	41		1	2	15
東根市		50	49		1	2	11
尾花沢市		47	46		1	1	20
最上広域		134	133		1	7	34
米沢市		106	106		1	4	29
南陽市		50	50		1	2	10
高島町		44	44		1	1	17
川西町		38	37			1	15
西置賜		104	104		1	5	41
鶴岡市		202	201	1	1	8	45
酒田地区		215	214	1		7	40
合 計		1,486	1,471	3	15	62	439

第3表 年齢別消防吏員数

消防本部	区分	18～	20～	22～	24～	26～	28～	30～	32～	34～	36～	38～	40～	42～
		19歳	21歳	23歳	25歳	27歳	29歳	31歳	33歳	35歳	37歳	39歳	41歳	43歳
山形市		1	5	8	7	9	5	25	31	18	13	8	4	8
上山市				3			2		3	1	4	1	4	
天童市		2	1			4	1	5	2	4	4	3	2	
西村山広域		1	3	5	3	4	6	5	2	2	4	2	3	1
村山市		1	3		1	4	1	2	2	2	1	1	3	2
東根市		2	1	3	3		2	2	4	1	4			
尾花沢市			1	4	1	1	1	2	3	1	1	3	1	
最上広域			2	1	2	3	3	5	3	4	8	9	4	4
米沢市		4	8	4	8	5	8	6	3	7	5	2	3	4
南陽市		3	5	2	3	3	1		2	3	3	1	2	1
高島町		2	2	4		3	1	2	4	1	4	1		
川西町		1	3	1		1	1	2	3	3		1		
西置賜		1	4	5	3	4	1	2	9	9	4	3		4
鶴岡市		2	1	11	9	2	9	10	20	14	13	16	8	6
酒田地区		2	7	12	10	7	11	5	9	9	7	3	7	4
合 計		22	46	63	50	50	53	73	100	79	75	54	41	34

平成20年4月1日現在

吏 員				その他職員	条例定員
消防司令補	消防士長	消防副士長	消防士		
14	82	9	25	8	226
10	12		3		57
17	8	4	3		56
36	7	7	18	1	120
10	3	3	7		44
19	2	4	10	1	57
10	1	5	8	1	47
59	11	10	11	1	139
12	29	12	19		104
13	8	6	10		51
6	7	3	9		42
5	9	2	5	1	37
23	14	6	14		105
46	29	49	22	1	203
82	20	29	35	1	217
362	242	149	199	15	1,505

平成20年4月1日現在

44～ 45歳	46～ 47歳	48～ 49歳	50～ 51歳	52～ 53歳	54歳	55歳	56歳	57歳	58歳	59歳	合 計
8	5	6	10	14	6	1	6	6	8	6	218
	4	3	1	10	4	1		2	4	4	51
	4	2	4	5	4	3	2	2	2	2	58
1	6	6	5	15	9	7	4	13	8	4	119
1	2	2	2	4	1		4	1	1		41
2	3	1	3	3	3	1	4	3	1	3	49
	2		7	6	3	3	2	3	1		46
		4	1	13	10	13	13	13	15	3	133
2	1	3		2	4	4	7	9	5	2	106
1	4	3	2	2	2	2	3	1	1		50
1			3	1	3		3	1		8	44
3	2	3		5		2		4	2		37
1	4	2	3	15	14	7	1	5	2	1	104
4	6	11	9	17	9	8	5	3	5	3	201
5	11	20	15	30	7	6	14	4	6	3	214
29	54	66	65	142	79	58	68	70	61	39	1,471

第4表 年齢別及び階級別消防吏員数

平成20年4月1日現在

区分 年齢別	計	消 司	防 監	消 正	防 監	消 防 監	消 司 令 長	消 司 令	消 司 令 補	消 士	防 長	消 副 士 長	防 士 長	消防士
18歳未満	0													
18歳	13													13
19歳	9													9
20歳	27													27
21歳	19													19
22歳	35												1	34
23歳	28												1	27
24歳	22												4	18
25歳	28												7	21
26歳	25											1	19	5
27歳	25												16	9
28歳	22											4	12	6
29歳	31											10	14	7
30歳	32											20	10	2
31歳	41									1		23	15	2
32歳	44											28	16	
33歳	56									1		41	14	
34歳	46									8		28	10	
35歳	33									7		23	3	
36歳	41									18		21	2	
37歳	34									16		14	4	
38歳	27									14		13		
39歳	27									21		5	1	
40歳	18								1			6		
41歳	23								5			3		
42歳	13								3					
43歳	21								8					
44歳	11								5					
45歳	18								5					
46歳	26								7					
47歳	28								7					
48歳	38								11					
49歳	28								9			1		
50歳	21								14					
51歳	44								27					
52歳	72						2		45					
53歳	70						1		48					
54歳	79						5		56					
55歳	58					1	6		36			1		
56歳	68						14		41					
57歳	70					3	18		46					
58歳	61				1	6	10		41					
59歳	39				2	5	6		24					
60歳	0													
61歳	0													
62歳	0													
63歳	0													
64歳	0													
65歳以上	0													
合計	1,471		0		3	15	62	439	362		242		149	199

第5表 在職年数別消防吏員数

平成20年4月1日現在

区分 消防本部	計	5年未満	5年以上 10年未満	10年以上 15年未満	15年以上 20年未満	20年以上 25年未満	25年以上 30年未満	30年以上
山形市	218	20	20	33	50	15	23	57
上山市	51	5	1	3	7	5	4	26
天童市	58	7	3	7	9	3	5	24
西村山広域	119	15	8	5	8	7	7	69
村山市	41	6	4	3	8	1	8	11
東根市	49	5	4	7	6	4	4	19
尾花沢市	46	5	6	4	3	4	3	21
最上広域	133	7	4	6	24	7	0	85
米沢市	106	16	18	15	11	5	8	33
南陽市	50	11	5	3	7	3	5	16
高畠町	44	9	2	6	6	1	1	19
川西町	37	5	1	5	5	1	6	14
西置賜	104	14	4	4	25	2	9	46
鶴岡市	201	23	16	30	42	12	13	65
酒田地区	214	24	22	21	16	11	21	99
合計	1,471	172	118	152	227	81	117	604

第6表 階級別消防団員数

市町村名	区分	合 計	女性団員		団 長	副 団 長	分 団 長	長
山形市	市	1,746	29		1		2	27
上山市	市	760	4		1		2	13
天童市	市	1,055			1		2	10
山辺町	町	361	11		1		2	14
中山町	町	344	12		1		2	13
寒河江市	市	816	9		1		2	10
河北町	町	526	11		1		1	10
西川町	町	291			1		1	8
朝日町	町	358	8		1		1	7
大江町	町	348			1		1	12
村山市	市	808	29		1		2	8
東根市	市	856	6		1		2	8
尾花沢市	市	743			1		2	5
大石田町	町	380	12		1		2	4
新庄市	市	1,159			1		2	17
金山町	町	409			1		2	15
最上町	町	591	9		1		2	16
舟形町	町	416	14		1		2	7
真室川町	町	517			1		1	11
大蔵村	村	345			1		2	10
鮭川村	村	337	9		1		2	8
戸沢村	村	379			1		2	12
米沢市	市	993			1		3	16
南陽市	市	891	1		1		2	8
高島町	町	840			1		2	6
高川町	町	604	14		1		2	7
長井市	市	669	6		1		2	6
小白町	町	393	6		1		1	9
飯鷹町	町	668	1		1		1	5
飯豊町	町	420	16		1		1	6
鶴岡市	市	3,344	30		1		15	57
三川町	町	291	4		1		2	4
酒庄市	市	2,143	47		3		5	39
内田町	町	1,043	12		1		2	16
遊佐町	町	657			1		2	6
県 計		26,501	300		37		79	430

平成20年4月1日現在

副分团长	部長	班長	团长	員	条例定員	
21	70	148	1,477	1,762	山形市	
11	53	55	625	791	上山市	
10	61	81	890	1,063	天童市	
6	20	32	286	405	山辺町	
6	15	30	277	360	中山町	
9	38	140	616	831	寒河江市	
7	16	38	453	565	河北町	
4	10	20	247	300	西川町	
5	13	56	275	370	朝日町	
8	23	64	239	350	大江町	
8	43	55	691	810	村山市	
7	47	10	781	890	東根市	
5	59	79	592	750	尾花沢市	
4	13	32	324	380	大石田町	
	34	95	1,010	1,194	新庄市	
9	20	60	302	425	金山町	
13	35	59	465	630	最上町	
7	22	45	332	500	舟形町	
8	18	50	428	520	真室川町	
	13	34	285	360	大蔵村	
5	11	39	271	360	鮭川村	
7	19	39	299	400	戸沢村	
21	45	114	793	1,016	米沢市	
8	21	69	782	891	南陽市	
6	36	83	706	875	高島町	
9	38	52	495	630	川西市	
6	30	60	564	680	長井市	
	20	54	308	400	小国町	
5	23	96	537	670	白鷹町	
6	21	40	345	450	飯豊町	
51	162	342	2,716	3,473	鶴岡市	
3	19	25	237	300	三川町	
33	143	228	1,692	2,326	酒田市	
14	29	95	886	1,100	庄内町	
12	30	82	524	700	遊佐町	
334	1,270	2,601	21,750	27,527	県計	

第7表 年齢別消防団員数

市町村名	区分											
	18歳未満	18歳～19歳	20歳～21歳	22歳～23歳	24歳～25歳	26歳～27歳	28歳～29歳	30歳～31歳	32歳～33歳	34歳～35歳	36歳～37歳	38歳～39歳
山形市	1	6	36	70	134	204	225	237	201	175	123	89
上山市		6	21	60	64	64	93	102	67	66	46	37
天童市		11	19	72	91	105	162	170	126	113	65	37
山辺町		4	11	17	25	48	32	43	39	42	26	24
中山町		1	10	21	29	19	38	47	38	38	31	31
寒河江市		3	21	41	74	90	93	106	98	82	69	43
河北町		2	2	8	22	22	40	40	49	57	59	51
西川町		2	3	5	22	21	24	22	25	13	18	17
朝日町		6	28	19	22	30	51	43	23	37	23	18
大江町		3	14	21	19	25	28	37	26	39	20	19
村山市		1	9	20	28	47	56	72	60	60	61	68
東根市		1	9	28	44	62	94	107	114	85	92	73
尾花沢市		4	7	24	48	65	68	81	64	65	58	52
大石田町			1	4	11	31	34	42	34	31	26	24
新庄市		13	30	47	62	75	90	97	111	101	90	90
金山町		2	11	19	36	41	38	39	46	24	23	26
最上町		2	16	20	36	30	41	43	53	39	53	51
舟形町		6	12	21	31	35	41	23	42	38	21	18
真室川町		9	18	21	23	39	27	54	44	49	31	33
大蔵村		1	5	10	17	15	24	27	29	17	25	24
鮭川村		1	1	12	17	25	33	37	27	48	17	32
戸沢村			12	14	18	22	35	35	44	27	25	18
米沢市		4	12	34	43	79	83	116	101	91	76	56
南陽市		5	31	59	68	92	107	93	92	87	75	50
高畠町		11	29	67	105	92	123	106	95	83	58	21
川西町		9	22	45	58	77	86	88	66	46	39	27
長井市		6	20	37	70	47	63	65	66	43	54	60
小国町		8	5	9	16	9	16	32	19	20	25	20
白鷹町		2	28	39	51	77	59	75	76	67	49	39
飯豊町		2	11	46	31	42	57	39	41	28	23	28
鶴岡市		15	47	118	194	238	369	373	398	342	270	234
三川町		2	10	10	28	28	33	38	27	29	25	20
酒田市		5	11	39	63	104	121	175	180	189	139	161
庄内町		3	18	25	45	80	104	88	100	117	85	78
遊佐町		1	4	4	19	28	38	43	62	71	82	54
県計	1	157	544	1,106	1,664	2,108	2,626	2,835	2,683	2,459	2,002	1,723

平成20年4月1日現在

40歳～ 41歳	42歳～ 43歳	44歳～ 45歳	46歳～ 47歳	48歳～ 49歳	50歳～ 51歳	52歳～ 53歳	54歳～ 55歳	56歳～ 57歳	58歳～ 59歳	60歳 以上	平均 年齢	
51	42	37	23	22	13	13	14	7	5	18	32.6	山形市
30	21	17	11	13	6	6	7	6	4	13	32.8	上山市
31	17	9	7	8	8	3	1				30.8	天童市
11	10	10	7	5	1	1	1	1	1	2	32.3	山辺町
15	10	9	3	2	1			1			32.2	中山町
25	29	18	9	7	4	1	2			1	31.7	寒河江市
55	30	30	25	13	10	4	4	3			36.4	河北町
25	15	19	19	15	7	3	2	8	4	2	37.0	西川町
19	7	14	7	1	6	4					31.7	朝日町
20	15	11	10	9	11	4	3	7	4	3	34.8	大江町
88	58	52	60	35	18	7	5		2	1	36.9	村山市
53	49	27	14	2			1		1		33.4	東根市
34	43	28	37	24	22	9	6	1	1	2	35.0	尾花沢市
26	24	36	20	18	4	3	6	3	1	1	36.8	大石田町
72	69	61	47	38	24	20	6	9	5	2	35.3	新庄市
22	30	16	18	9	1	1	3	3		1	33.6	金山町
36	36	38	43	20	16	5	5	2	3	3	36.3	最上町
23	22	24	22	22	10	2	2			1	34.5	舟形町
39	25	30	18	18	15	11	4	2	3	4	35.4	真室川町
18	30	31	28	11	15	9	5	1	1	2	37.7	大蔵村
23	14	11	13	11	4	2	2	2	3	2	35.1	鮭川村
26	23	23	17	11	12	4	5	4	1	3	35.8	戸沢村
59	42	46	46	26	28	10	14	13	10	4	35.6	米沢市
30	21	21	12	18	19	9		1	1		32.3	南陽市
19	9	6	4	4	1	3	2	1	1		29.9	高畠町
19	9	5	2	3	1	1		1			30.1	川西町
58	30	23	16	5	1	2	2	1			32.8	長井市
24	38	41	26	23	19	19	14	4	2	4	39.6	小国町
35	26	20	12	7	5		1				32.0	白鷹町
17	15	11	10	7	5	4	1	1		1	32.1	飯豊町
182	145	135	90	60	45	25	23	20	6	15	34.2	鶴岡市
15	12	4	3	6		1					32.1	三川町
154	141	148	129	92	81	69	46	32	29	35	38.7	酒田市
74	48	52	38	29	29	15	3	7	3	2	35.3	庄内町
51	36	33	37	27	30	11	6	11	4	5	38.1	遊佐町
1,479	1,191	1,096	883	621	472	281	196	152	95	127	34.4	県計

第8表 在職年数別消防団員数

平成20年4月1日現在

区分 市町村名	計	5年未満	5年以上～ 10年未満	10年以上～ 15年未満	15年以上～ 20年未満	20年以上～ 25年未満	25年以上～ 30年未満	30年以上
山形市	1,746	631	565	298	150	57	25	20
上山市	760	246	216	155	67	40	18	18
天童市	1,055	366	400	202	56	15	10	6
山辺町	361	89	108	98	44	15	4	3
中山町	344	101	102	74	50	12	5	
寒河江市	816	297	276	159	61	19	2	2
河北町	526	142	138	115	79	39	9	4
西川町	291	78	64	62	29	39	12	7
朝日町	358	126	109	61	38	14	9	1
大江町	348	94	103	77	32	26	11	5
村山市	808	264	180	182	113	51	16	2
東根市	856	292	266	200	78	17	2	1
尾花沢市	743	201	231	156	97	41	10	7
大石田町	380	103	107	80	65	14	8	3
新庄市	1,159	255	269	252	180	116	67	20
金山町	409	89	117	81	59	47	7	9
最上町	591	140	132	120	103	49	35	12
舟形町	416	93	111	66	66	47	21	12
真室川町	517	107	98	111	91	45	38	27
大蔵村	345	76	81	69	52	31	17	19
鮭川村	337	78	86	88	50	19	12	4
戸沢村	379	82	97	63	64	48	18	7
米沢市	993	335	324	134	104	55	29	12
南陽市	891	283	257	190	84	30	25	22
高畠町	840	343	258	168	52	10	5	4
川西町	604	192	215	135	46	12	3	1
長井市	669	265	160	109	105	25	4	1
小国町	393	101	58	67	60	56	34	17
白鷹町	668	152	196	144	117	46	12	1
飯豊町	420	112	139	106	34	18	8	3
鶴岡市	3,344	1,100	1,031	665	343	146	40	19
三川町	291	99	87	54	38	10	2	1
酒田市	2,143	585	490	375	324	202	92	75
庄内町	1,043	297	284	242	114	60	35	11
遊佐町	657	170	175	139	81	60	22	10
県計	26,501	7,984	7,530	5,297	3,126	1,531	667	366

第9表 消防団員の職業構成及び就業形態

区分 市町村名	団員 合計	職 業					被用者
		国家公務員	うち郵政	地方公務員	準公務員	その他	
山形市	1,746	22	4	127	46	1,551	1,377
上山市	760	7	7	37	8	708	573
天童市	1,055	7	3	42	5	1,001	890
山辺町	361			42	9	310	299
中山町	344	2	1	27		315	307
寒河江市	816	4		51	2	759	704
河北町	526	3	1	31	21	471	403
西川町	291	3	3	36	3	249	249
朝日町	358	1	1	27	20	310	268
大江町	348	7	5	20	8	313	280
村山市	808	8	4	52	13	735	666
東根市	856	5	2	45	48	758	674
尾花沢市	743	7	5	35		701	555
大石田町	380	2	2	17	23	338	225
新庄市	1,159	6		28	2	1,123	707
金山町	409			23		386	348
最上町	591	1	1	39		551	452
舟形町	416	3		39		374	368
真室川町	517	6	6	27	12	472	485
大蔵村	345	2	1	27	9	307	300
鮭川村	337	2	1	14	5	316	261
戸沢村	379	3	3	22	18	336	279
米沢市	993	3	2	33	21	936	812
南陽市	891	4	2	45	3	839	703
高畠町	840	6	5	40		794	700
川西町	604	8	7	25	4	567	536
長井市	669			26	35	608	471
小国町	393			28	17	348	359
白鷹町	668	6	5	40	17	605	567
飯豊町	420	3	3	43	11	363	371
鶴岡市	3,344	15	11	190	138	3,001	2,820
三川町	291	3	2	18	4	266	251
酒田市	2,143	24	13	106	37	1,976	1,661
庄内町	1,043	14	12	52	55	922	870
遊佐町	657	6	5	18	6	627	489
県計	26,501	193	117	1,472	600	24,236	21,280

平成20年4月1日現在

形 態			構 成 比				
自営業者	家族従業	その他	被用者	自営業	家族従業	その他	
178	89	102	78.9	10.2	5.1	5.8	山形市
48	79	60	75.4	6.3	10.4	7.9	上山市
68	52	45	84.4	6.4	4.9	4.3	天童市
23	15	24	82.8	6.4	4.2	6.6	山辺町
37			89.2	10.8	0.0	0.0	中山町
22	72	18	86.3	2.7	8.8	2.2	寒河江市
102	18	3	76.6	19.4	3.4	0.6	河北町
15	25	2	85.6	5.2	8.6	0.7	西川町
58	1	31	74.9	16.2	0.3	8.7	朝日町
20	40	8	80.5	5.7	11.5	2.3	大江町
142			82.4	17.6	0.0	0.0	村山市
59	90	33	78.7	6.9	10.5	3.9	東根市
42	136	10	74.7	5.7	18.3	1.3	尾花沢市
138	16	1	59.2	36.3	4.2	0.3	大石田町
142	284	26	61.0	12.3	24.5	2.2	新庄市
30	31		85.1	7.3	7.6	0.0	金山町
28	62	49	76.5	4.7	10.5	8.3	最上町
17	8	23	88.5	4.1	1.9	5.5	舟形町
13	19		93.8	2.5	3.7	0.0	真室川町
32	13		87.0	9.3	3.8	0.0	大蔵村
64	12		77.4	19.0	3.6	0.0	鮭川村
100			73.6	26.4	0.0	0.0	戸沢村
74	82	25	81.8	7.5	8.3	2.5	米沢市
57	99	32	78.9	6.4	11.1	3.6	南陽市
119	15	6	83.3	14.2	1.8	0.7	高畠町
44	19	5	88.7	7.3	3.1	0.8	川西町
39	94	65	70.4	5.8	14.1	9.7	長井市
16	14	4	91.3	4.1	3.6	1.0	小国町
41	43	17	84.9	6.1	6.4	2.5	白鷹町
22	13	14	88.3	5.2	3.1	3.3	飯豊町
284	145	95	84.3	8.5	4.3	2.8	鶴岡市
13	14	13	86.3	4.5	4.8	4.5	三川町
201	209	72	77.5	9.4	9.8	3.4	酒田市
41	101	31	83.4	3.9	9.7	3.0	庄内町
83	14	71	71.0	12.6	2.1	10.8	遊佐町
2,412	1,924	885	80.3	9.1	7.3	3.3	県計

第10表 消防団員の退職・新任状況

区分 市町村名	退 職 団 員 数	左の内訳 (事由別)				左の内訳 (在職年数別)						
		自己 都合	傷病	死亡	整理 統合	5年 未満	5年～ 10年 未満	10年～ 15年 未満	15年～ 20年 未満	20年～ 25年 未満	25年～ 30年 未満	30 年 以上
山形市	132	126		6		29	37	38	20	3	2	3
上山市	53	53				9	11	12	9	3	4	5
天童市	54	54				5	17	20	8	3		1
山辺町	29	29				5	3	5	11	3	2	
中山町	31	31				7	1	5	13	2	3	
寒河江市	55	55				3	11	25	10	4	2	
河北町	28	27		1		6	2	6	7	3	2	2
西川町	24	24				6	4	4	3	4		3
朝日町	30	30				4	2	6	10	3	2	3
大江町	25	25				6	1	6	6	6		
村山市	45	45				4	2	9	19	8	3	
東根市	59	58		1		13	7	24	11	2	2	
尾花沢市	51	51				3	5	11	16	15		1
大石田町	20	19		1		1	3	2	6	5	1	2
新庄市	84	81		3		15	8	12	17	11	13	8
金山町	29	29				7	5		5	9	2	1
最上町	35	34		1		2	6	8	2	5	9	3
舟形町	28	28				6	2	3	2	7	6	2
真室川町												
大蔵村	20	19		1		1	1	3	2	3	7	3
鮭川村	15	15				2	1	5	2	3	1	1
戸沢村	15	15					1	3	2	4	3	2
米沢市	50	49		1		12	19	12	4	3		
南陽市	52	52								4	5	43
高島町	72	72				11	12	32	9	5	3	
川西町	56	54		2		6	15	18	10	7		
長井市	48	48				7	6	3	23	7		2
小国町	19	19				1	3	2	4	4	1	4
白鷹町	44	44				4	8	7	11	12	1	1
飯豊町	38	38				4	10	11	10	1	2	
鶴岡市	236	228		7	1	36	40	75	49	22	10	4
三川町	22	22				3	2	6	7	4		
酒田市	146	134	7	5		20	20	15	30	37	17	7
庄内町	78	78				10	14	14	23	10	5	2
遊佐町	48	45	1	2		9	10	14	3	8	3	1
県計	1,771	1,731	8	31	1	257	289	416	364	230	111	104

平成19年4月1日～平成20年3月31日

新任 団員数	18歳～ 20歳	21歳～ 25歳	26歳～ 30歳	31歳～ 35歳	36歳～ 40歳	41歳～ 45歳	46歳～ 50歳	51歳 以上	41歳 以上の 再入団 員	
127	12	56	36	14	5	2	1	1		山形市
61	6	20	7	6	1	1	4	16	11	上山市
80	12	32	23	9	1	2	1			天童市
15	3	9	3							山辺町
24	4	14	3	2	1					中山町
55	8	31	13	3						寒河江市
23	2	4	5	5	5	2				河北町
17	1	9	6	1						西川町
23	9	10	3			1			1	朝日町
18	6	6	2	3			1		1	大江町
45	4	14	16	7	2	2				村山市
49	2	13	22	9	2	1				東根市
40	2	21	16	1						尾花沢市
27		8	11	6	1	1				大石田町
61	16	18	15	5	4			3		新庄市
16	1	8	4	2	1					金山町
39	3	19	8	2	6	1				最上町
23	5	13	5							舟形町
19	5	7	3	2	1	1			1	真室川町
19	1	6	6	4	2					大蔵川村
18	5	9	2	2						戸沢村
96	6	26	32	21	7	2	1	1		米沢市
52	8	24	16	1	2		1			南陽市
66	12	33	18	3						高畠町
34	10	15	4	4	1					高川西町
36	7	23	5	1						長井市
24	6	6	7	3	2					小白町
42	15	16	4		4	1	2		3	白鷹町
21	5	12	3	1						飯豊町
254	18	92	98	33	9	3	1			鶴岡市
26	6	9	7	3	1					三川町
196	15	49	63	43	15	7	4			酒田市
59	3	24	17	12	2	1				庄内町
36	2	8	10	13	2			1		遊佐町
1,741	220	664	493	221	77	28	16	22	17	県計

第11表 消防吏員の公務による死傷者数

平成19年4月1日～平成20年3月31日

消防本部	区分	死 者	負傷者計	火 災	風水害等	救急業務	演習訓練	特別警戒	捜 索	そ の 他
山 形 市		0	4	2		1	1			
上 山 市		0	1							1
天 童 市		0	1			1				
西村山広域		0	0							
村 山 市		0	0							
東 根 市		0	1							1
尾 花 沢 市		0	0							
最 上 広 域		0	3	2						1
米 沢 市		0	0							
南 陽 市		0	0							
高 畠 町		0	0							
川 西 町		0	1				1			
西 置 賜		0	0							
鶴 岡 市		0	1							1
酒 田 地 区		0	1	1						
県 計		0	13	5	0	2	2	0	0	4

第12表 消防団員の公務による死傷者数

平成19年4月1日～平成20年3月31日

市町村名	区分	死	者	負傷者計	火	災	風水害等	演習訓練	特別警戒	捜	索	そ	の	他
山形市		0		2		1								1
上山市		0		0										
天童市		0		0										
山辺町		0		0										
中山町		0		0										
寒河江市		0		0										
河北町		0		0										
西川町		0		0										
朝日町		0		1					1					
大江町		0		0										
村山市		0		2										
東根市		0		0										
尾花沢市		0		0										
大石田町		0		0										
新庄市		0		0										
金山町		0		0										
最上町		0		0										
舟形町		0		0										
真室川町		0		2										2
大蔵村		0		0										
鮎川村		0		0										
戸沢村		0		0										
米沢市		0		0										
南陽市		0		0										
高島町		0		3		1			2					
高川町		0		1					1					
長井市		0		1					1					
小白町		0		0										
白鷹町		0		2		1			1					
飯豊町		0		1										1
鶴岡市		0		8					8					
三川町		0		0										
酒庄市		0		1		1								
田内町		0		0										
遊佐町		0		0										
県計		0		24		4	0		16	0	0			4

第13表 消防ポンプ自動車等現有数(消防本部等)(1)

平成20年4月1日現在

車種	山形市										上山市		
	消防本部 (44)	消防署 (75)	東 出張所 (21)	西 出張所 (21)	南 出張所 (11)	北 出張所 (11)	高 出張所 (11)	楯蔵王温泉 出張所 (11)	天神町白川 出張所 (21)	計 (51)	消防本部 (7)	消防署 (44)	
消防ポンプ自動車	6	1	1	1	1	1	1	1	1	1	1	1	
水槽付消防ポンプ自動車	6	1	2		1	1	1			2		2	
はしご付 消防ポン プ自動車	0									0			
18m以下	0									0			
24m	0									0			
30m	0									0			
38m以上	1	1								0			
屈折はしご付消防自動車	1		1							0			
大型高所放水車	0									0			
泡原液搬送車	0									0			
化学消防泡消火型 自動車粉未型	2		1		1					1		1	
救急 自動車規格	0									1		1	
救助手工作車	7	2	2	1	1			1	2	1		2	
指揮車	2	2	1						1	1		1	
電源・照明車	0									0			
小型動力ポンプ付 積載車	0									0			
小型動力 ポンプ	14	8	4					1	1	0		0	
手引動力ポンプ	0									0			
広報車	6	2	1	1				1	1	1		1	
空気充填車	0									0			
資機材搬送車	1	1								0			
クレーン車	0									0			
水槽車	1	1								0			
防災指導車	6	6								0			
その他	16	5	4	1	1	1	1	1	1	1	1	0	
計	71	21	19	7	5	4	5	5	5	10	2	8	

※ はしご付消防ポンプ自動車には、ポンプ付きでない車両も含む。

第13表 消防ポンプ自動車等現有数(消防本部等)(2)

平成20年4月1日現在

車種	消防本部等 (職員数)		天童市				西村山広域行政事務組合				村山市		東根市		
	計	消防本部	消防本部	消防本部	河分	北分	江朝分	日西分	川分	計	消防本部	消防本部	計	消防本部	消防本部
	(58)	(12)	(46)	(120)	(15)	(45)	(18)	(14)	(14)	(41)	(8)	(33)	(50)	(10)	(40)
消防ポンプ自動車	1	1	1	5	1	1	1	1	1	1	1	1	1	1	1
水槽付消防ポンプ自動車	1	1	1	3		2	1			1		1	1	1	1
はしご付 消防ポンプ自動車	0			0						0			1	1	1
18m以下	1	1	1	0						0			0	0	0
24m	0			0						0			0	0	0
30m	0			0						0			0	0	0
38m以上	0			0						0			0	0	0
屈折はしご付消防自動車	0			0						0			0	0	0
大型高所放水車	0			0						0			0	0	0
泡原液搬送車	0			0						0			0	0	0
化学消防泡消火型 自動車粉未型	1	1	1	1		1	1	1	1	1	1	1	1	1	1
救急 自動車高規格	0			2		1	1	1		1	1	1	1	1	1
救急 自動車規格	3	3	3	4		1	1	1	1	2	2	2	2	2	2
救急 自動車工作車	1	1	1	1		1	1	1	1	1	1	1	1	1	1
指揮 自動車	2	1	1	2	2					1	1	1	1	1	1
電源・照明 車	0			0						0			1	1	1
小型動力ポンプ付 積載 車	0			0						0			0	0	0
小型動力 ポンプ 車両に積載して いないもの	0			0						1	1	1	1	1	1
手引動力ポンプ 車	0			0						0			0	0	0
広報 車	0			1	1					1	1	1	1	1	1
空気 充填 車	0			0						0			0	0	0
資機 材搬送 車	0			1		1				1	1	1	1	1	1
クレーン 車	0			0						0			0	0	0
水槽 車	1	1	1	0						0			0	0	0
防災 指導 車	0			0						0			0	0	0
その他	5	3	2	1	1					0			0	0	0
計	16	4	12	21	4	8	3	2	2	11	2	9	12	1	11

※ はしご付消防ポンプ自動車には、ポンプ付きでない車両も含む。

第13表 消防ポンプ自動車等現有数(3)

平成20年4月1日現在

車種	尾花沢市		最上広域市町村圏事務組合					計 (134)	消防本部 (25)	中防 (39)	北 消防支署 (10)	西 消防支署 (10)	東 消防支署 (10)	金山 消防分署 (10)	山舟 消防分署 (10)	形大 消防分署 (10)	蔵鮭 消防分署 (10)	川 消防分署 (10)
	計 (47)	消防本部 (8)	消防分署 (28)	大石 分署 (11)	田 署 (11)	計 (134)												
消防ポンプ自動車	1		1				9		2		1	1	1	1	1	1	1	
水槽付消防ポンプ自動車	3		2		1		1		1									
はしご付 消防ポン プ自動車	0						0											
18m以下 24m 30m 38m以上	0						0											
屈折はしご付消防自動車	0						1		1									
大型高所放水車	0						0											
泡原液搬送車	0						0											
化学消防泡消火型 自動車粉 末型	0						0											
救急 自動車高規格	1		1				4		1				1				1	
救助工作車	2		2				3		1		1							
救指 揮車	1		1				1		1									
指 揮車	2		1		1		1		1									
電源・照明車	0						0											
小型動力ポンプ積載 車	0						0											
小型動力 ポンプ 車	1		1				0											
広 報 車	1		1				1		1									
空 気 充 填 車	0						0											
資 機 材 搬 送 車	1		1				0											
ク レー ン 車	0						0											
水 槽 車	0						1		1									
防 災 指 導 車	0						0											
そ の 他	1		1				8		3		2		1					
計	14	4	8	2	2		30	5	10	3	3	3	2	1	1	2	1	

※ はしご付消防ポンプ自動車には、ポンプ付きでない車両も含む。

第13表 消防ポンプ自動車等現有数(消防本部等)(4)

平成20年4月1日現在

車種	米 沢 市				南 陽 市		高 島 町		川 西 町			
	消防本部	東 部 分 署	西 部 署	南 部 出張所	北 部 出張所	計	消防本部	計	消防本部	計		
消防ポンプ自動車	(106)	(15)	(42)	(19)	(10)	(10)	(6)	(44)	(38)	(6)	(38)	(32)
水槽付消防ポンプ自動車	3	1	1	1	1	1	1	1	2	1	1	1
はしご付消防ポンプ自動車	0								0			0
18m以下	0								0			0
24m	0								0			0
30m	1	1							0			0
38m以上	0								0			0
屈折はしご付消防自動車	0								0			0
大型高所放水車	0								0			0
泡原液搬送車	0								0			0
化学消防泡消火型自動車	1			1				1	0			0
救急自動車	2	1	1	1				1	1	1	1	1
救助工作車	2	1	1	1				2	1	1	1	1
指揮車	1	1						1	1	1	1	1
電源・照明車	0							0	0			0
小型動力ポンプ積載車	0							0	0			0
小型動力ポンプ積載車面に積載していないもの	0							0	0			0
手引動力ポンプ	0							0	0			0
広報車	2	2						1	1	1	1	1
空気充填車	0							0	0			0
資機材搬送車	0							0	0			0
クレーン車	0							0	0			0
水槽車	1	1						0	0			0
防災指導車	0							0	0			0
その他	3	2						1	1	1	1	1
計	20	4	8	4	1	1	1	10	8	1	7	7

※ はしご付消防ポンプ自動車には、ポンプ付きでない車両も含む。

第13表 消防ポンプ自動車等現有数(消防本部等)(5)

平成20年4月1日現在

車種 (職員数)	西置賜行政組合				鶴岡市													
	消防本部 (18)	消防署 (41)	白鷹分署 (15)	豊小分署 (15)	国分署 (15)	計 (202)	消防本部 (23)	消防署 (53)	駅前分署 (18)	西分署 (18)	大分 (18)	山温 分所 (10)	海朝 分署 (18)	日羽 分署 (14)	黒藤 分署 (14)	島三分 署 (14)	川柳 分署 (10)	引署 (10)
消防ポンプ自動車	2	2				11		2	1	1	1	1	1	1	1	1	1	1
水槽付消防ポンプ自動車	4	1	1	1	1	2		1	1									
はしご付 消防ポン プ自動車	0					0												
18m以下	0					0												
24m	0					0												
30m	0					1		1										
38m以上	0					0												
屈折はしご付消防自動車	0					0												
大型高所放水車	0					0												
泡原液搬送車	0					0												
化学消防泡消火型 自動車	1	1				1		1										
救急 自動車	2	2				3		1							1	1		
救急規格 自動車	4	1	1	1	1	5		1	1	1	1	1	1	1				
救急車	1	1				1		1										
指揮車	1					3		2										
電源・照明車	0					0												
小型動力ポンプ付 構載車	0					0												
小型動力 ポンプ 車両に積載して いないもの	0					0												
手引動力ポンプ	2					0												
広報車	5	3		1		3		2	1									
空気充填車	0					0												
資機材搬送車	2	1			1	2		2										
クレーン車	0					0												
水槽車	0					0												
防災指導車	1					0												
その他	1	1				3		3										
計	26	8	9	3	3	35	7	12	3	2	1	2	2	2	2	2	1	1

※ はしご付消防ポンプ自動車には、ポンプ付きでない車両も含む。

第13表 消防ポンプ自動車等現有数(消防本部等)(6)

車種	酒田地区広域行政組合											計	
	消防本部	消防署分	西署分	東署分	田東署分	南署分	余署分	自立署分	川松署分	山平署分	八田署分		八幡遊署分
	(215)	(20)	(54)	(23)	(13)	(14)	(14)	(19)	(14)	(13)	(13)	(13)	(19)
消防ポンプ自動車	10		1	2	1			1	1	1			1
水槽付消防ポンプ自動車	3		1	1	1								
はしご付	0												
消防ポンプ自動車	0												
18m以下	0												
24m	0												
30m	1		1										
38m以上	0												
屈折はしご付消防自動車	0												
大型高所放水車	1				1								
泡原液搬送車	1				1								
化学消防泡消火型	4		1	1	1	2							
自動車粉末型	0												
救急自動車規格	3				1					1			
救助手工作車	8		2	1	1	1		1	1		1		1
指揮車	1		1										
電源・照明車	0												
小型動力ポンプ積載車	0												
ポンプ車両に積載していないもの	0												
手引動力ポンプ	0												
広報車	10	1	1	1	1	1		1	1	1	1	1	1
空気充填車	0												
資機材搬送車	1		1										
クレーン車	0												
水槽車	1		1										
防災指導車	1	1											
その他	1	1											
計	47	3	11	8	3	4	3	3	3	3	3	3	3

※ はしご付消防ポンプ自動車には、ポンプ付きでない車両も含む。

平成20年4月1日現在

県計	(1,486)
	55
	33
	1
	1
	3
	1
	2
	1
	1
	15
	0
	23
	48
	15
	22
	1
	0
	17
	2
	35
	0
	9
	0
	5
	8
	41
	339

第14表 消防ポンプ自動車等現有数（消防団）

平成20年4月1日現在

区分 市町村名	普通消防ポンプ自動車	水槽ポンプ自動車	付ポンプ車	指揮車	小型積載ポンプ車	小型ポンプ車	広報車	その他
山形市	10					32	101	1
上山市	6					23	22	2
天童市	16					17	46	
山辺町	5		2	1		15	8	
中山町	1		2			10	17	1
寒河江市	4					32	33	
河北町	3					12	23	
西川町	5					10	10	
朝日町	5					14	27	
大江町	2		1			15	19	1
村山市	8					8	36	
東根市	7					20	41	
尾花沢市	5					5	69	
大石田町	5					9	16	
新庄市						32	63	
金山町				1		23	7	
最上町	3					28	24	1
舟形町				1		21	5	2
真室川町	2					26	22	
大蔵村						22	18	
鮎川村						16	24	
戸沢村	3					7	33	
米沢市	7		1			21	87	
南陽市	10			1		22	41	
高島町	6					8	68	
川西町	3					12	32	
長井市	7					22	31	2
小国町	2					19	33	
白鷹町	5					20	48	
飯豊町				1		25	14	1
鶴岡市	39		1	3		132	172	2
三川町	3					14	6	1
酒田市	18					57	149	
庄内町	10					18	69	
遊佐町	7					10	61	
県計	207		7	8		777	1,475	12

第15表 消防水利の現況

区分 市町村名	消火栓			防 火 水 槽						計
	公設	私設	計	100m ³ 以上		40～100m ³		20～40m ³		
				公設	私設	公設	私設	公設	私設	
山形市	2,894	66	2,960	10	9	339	63	535	44	1,000
上山市	313		313	4		303	10	110	1	428
天童市	1,034	5	1,039	18	7	399	7	66		497
山辺町	295	1	296	2		42		111		155
中山町	210		210			25		107		132
寒河江市	665	13	678		2	404	7	16	6	435
河北町	387	8	395	1		99		18		118
西川町	79		79			188		17		205
朝日町	89		89			234				234
大江町	269	5	274	1		172	3	28		204
村山市	367		367	2		356		28		386
東根市	601		601	4		331		115		450
尾花沢市	170		170			211	2			213
大石田町	114		114	1		85		62		148
新庄市	681	10	691			218	2		27	247
金山町	140		140			19		27		46
最上町	221		221			47		28		75
舟形町	54		54			40		48		88
真室川町	119		119			108	2	3		113
大蔵村	177		177	3		58		42		103
鮭川村	217		217	2		122		12		136
戸沢村	89		89			34		95		129
米沢市	614		614	1	11	292	114	1	95	514
南陽市	234		234	2	1	357	23	32		415
高畠町	252	26	278	9	1	180	33	32	1	256
川西町	163		163		1	150	14	31	3	199
長井市	282		282	1		110		15		126
小国町	72		72	1		79		22		102
白鷹町	218	1	219	2		237	2	41		282
飯豊町			0		1	88	1	36		126
鶴岡市	3,772	83	3,855	19	3	852	52	249	5	1,180
三川町	230	23	253			93	7	24	3	127
酒田市	2,067	52	2,119	8	17	507	64	314	32	942
庄内町	669	661	1,330	1		132	3	113	5	254
遊佐町	222	1	223	1		190	6	26	12	235
県計	17,980	955	18,935	93	53	7,101	415	2,404	234	10,300

平成20年4月1日現在

井戸	そ の 他							計	
	河川溝等	海・湖	プール	濠池等	下水道	その他	計		
			68	59		8	135	山形市	
						1	1	上山市	
			19	5			24	天童市	
							0	山辺町	
	15		4	3			22	中山町	
							17	寒河江市	
			7				7	河北町	
			10				10	西川町	
						1	1	朝日町	
			7				7	大江町	
			7				7	村山市	
			14				14	東根市	
				5			5	尾花沢市	
			9			1	10	大石田町	
6	49		10	10			69	新庄市	
	30		4	8			42	金山町	
			6				6	最上町	
			8				8	舟形町	
			8				8	真室川町	
	28		4	21			53	大蔵村	
	1						1	鮭川村	
			4				4	戸沢村	
2	25		21	15			61	米沢市	
			3	5			8	南陽市	
			7	29			36	高島町	
			9				9	川西町	
			3				3	長井市	
			7				7	小国町	
			8				8	白鷹町	
						19	19	飯豊町	
	50	1	41				92	鶴岡市	
			4				4	三川町	
	38	8	38	37		29	150	酒田市	
			11				11	庄内町	
			5				5	遊佐町	
8	236	9	363	197	0	59	864	県計	

第16表 無線通信施設の現況

平成20年4月1日現在

区分 市町村名	消防救急業務用無線局								同報無線			移動無線			
	固定局数	基地局数	電波数				移動局		親局数	子局屋外	子局戸別	基地局数	移動局		
			全国波	県内波	単信波	復信波	陸上	携帯					車載	可般	携帯
山形市		2	3	1	1	2	88				1	20	24	25	
上山市		1		1	1	1	12	18			1			11	
天童市		4	3	1	1	1	18	13				11	4	12	
山辺町											1	5	5	49	
中山町											1	5		39	
寒河江市											1	18	4	10	
河北町											1	31	2	18	
西川町											1	6		6	
朝日町											1				
大江町															
西村山広域行政事務組合	7	7	3	1	2		60								
村山市		1	3	1	2		36		1	56	1	8	2	6	
東根市	4	1	1	1			14	29	1	27					
尾花沢市	12	2	3	1	4		12	16							
大石田町											1	4	1	11	
新庄市											1	3	16	9	
金山町									1	37	8	1	10	6	
最上町									1	58	705	1	5	7	
舟形町									1	1	1,880	1	5	19	
真室川町											1			5	
大蔵村									1	28	1,144				
鮭川村									1	41	164	1	1	15	
戸沢村									1	13	1,500	1	11	6	
最上広域市町村圏事務組合	8	8	3	1	2	1	55								
米沢市	2	2	3	1	2	1	91				1	43	54	12	
南陽市		1	6	2	4	1	36				1		11		
高畠町		2	3	1	1	1	36					14	8	4	
川西町	11	1	3	1	3	1	49				1	3		4	
長井市															
小国町											1	12		13	
白鷹町											1	23	4	15	
飯豊町															
西置賜行政組合	5	6	3	1	2		48								
鶴岡市	9	11	3	1	2	1	82		4	146	7,029	7	113	73	
三川町		1			1		17		1	31		1	14	12	
酒田市							16	36	4	114	5,693	4	22	4	
庄内町									1	50		1	13	24	
遊佐町									1	37	118	1	12	6	
酒田地区広域行政組合	11	12	3	1	3	1	125								
県計	69	62	43	16	31	11	795	112	19	639	18,241	35	412	231	

注：鶴岡市の同報無線は津波対策用（水防無線）

第17表 火災通報施設等の現況

平成20年4月1日現在

市町村名	区分	テレビ 監視装置	電話（回線）			救 急 指令専用	消 防 装 置 と 併 用
			119番	消防電話	加入電話		
山形市			20	26	50		
上山市			9		18		1
天童市			12		12		1
山辺町			10	1	1		
中山町			6	1	1		
寒河江市							
河北町							
西川町							
朝日町							
大江町							
西村山広域 行政事務組合			12	23	16		
村山市			14		9		
東根市			8		25		
尾花沢市			6	1	18		1
大石田町							
新庄市							
金山町							
最上町							
舟形町							
真室川町							
大蔵村							
鮭川村							
戸沢村							
最上広域市町村 圏事務組合			32		26		1
米沢市		2	38	24	44		1
南陽市			19		19		1
高島町			6	2	12		
川西町			11		17		1
長井市							
小白鷹町							
飯豊町							
西置賜行政組 合			25		27		
鶴岡市			26	19			1
三川町							
酒田市							
庄内町							
遊佐町							
酒田地区広域 行政組合			131	33	57		1
県計		2	385	130	352	0	9

第18表 消防本部署の出動状況（出動回数）

消防本部	区分	合計	火災	救急業務	救助活動	風水害等の災害	演習訓練	広報・指導
山形市		13,103	64	8,038	116	65	35	260
上山市		2,992	16	1,433	16		63	532
天童市		3,063	20	2,040	18	20	423	239
西村山広域		7,481	46	2,763	48	8	1,538	1,435
村山市		1,021	17	769	16		11	70
東根市		1,660	11	1,233	11	4	29	202
尾花沢市		1,574	16	1,042	18	1	24	250
最上広域		4,799	48	2,456	55	4	115	148
米沢市		3,415	36	2,947	55	2	34	69
南陽市		2,253	15	1,219	20	1	326	310
高畠町		1,149	7	969	11	2	4	28
川西町		1,282	14	671	16	4	110	135
西置賜		2,509	24	1,858	42	8	26	8
鶴岡市		11,658	71	5,399	51	33	1,015	2,810
酒田地区		12,575	50	5,774	56	3	27	2,925
県計		70,534	455	38,611	549	155	3,780	9,421

第19表 消防本部署の出動状況（出動延人員）

消防本部	区分	合計	火災	救急業務	救助活動	風水害等の災害	演習訓練	広報・指導
山形市		24,902	2,154	7,594	1,693	321	791	211
上山市		8,853	231	4,350	65		474	1,415
天童市		15,757	241	6,128	163	68	3,069	5,239
西村山広域		26,584	903	8,212	356	35	5,873	5,748
村山市		3,314	256	2,306	74		140	218
東根市		5,198	89	3,723	77	12	109	677
尾花沢市		5,316	176	3,126	121	9	453	738
最上広域		14,072	510	7,253	335	10	452	425
米沢市		19,230	679	8,855	602	12	474	6,987
南陽市		9,212	228	3,774	159	13	2,029	2,057
高畠町		3,558	47	2,907	35	12	164	56
川西町		4,023	113	2,013	60	12	740	405
西置賜		7,759	251	5,246	273	26	174	27
鶴岡市		38,484	712	16,197	242	99	3,751	9,641
酒田地区		42,863	914	17,712	681	28	345	11,340
県計		229,125	7,504	99,396	4,936	657	19,038	45,184

平成19年1月1日～平成19年12月31日

警防調査	火災原因調査	特別警戒	捜索	予防査察	その他	うち火災の誤報・誤認 いたずら等
345	82	1,085		2,910	103	71
82	14	11	1	64	760	16
109	21			142	31	1
590	88	23	2	565	375	33
42	20	3	2	71		
16	11	39	1	51	52	12
4	17	7	8	129	58	28
96	56	273	3	422	1,123	75
100	5	43		24	100	3
40	15	8	2	249	48	3
56	8	2	2	40	20	1
115	14	2	1	104	96	7
127	25	57		264	70	5
919	36	12		1,067	245	60
1,102	50	17	3	1,374	1,194	18
3,743	462	1,582	25	7,476	4,275	333

平成19年1月1日～平成19年12月31日

警防調査	火災原因調査	特別警戒	捜索	予防査察	その他	うち火災の誤報・誤認 いたずら等
1,157	439	3,984		5,705	853	715
351	66	39	2	140	1,720	95
354	59			285	151	9
2,182	361	80	4	1,585	1,245	164
126	51	77	24	42		
53	33	139	4	118	164	36
6	45	140	45	295	162	33
250	280	788	5	844	2,920	289
561	22	487		94	457	62
120	120	24	20	498	170	10
140	32	8	17	80	60	3
115	56	6	10	208	285	18
481	123	171		729	258	17
3,220	136	32		3,673	781	180
4,003	312	69	26	2,388	5,045	281
13,119	2,135	6,044	157	16,684	14,271	1,912

第20表 消防団の出動状況（出動回数）

区分 市町村名	合計	火災	救急業務	救助活動	風水害等 の災害	演習訓練	広報・指導
山形市	1,546	93			3	318	
上山市	88	12				35	
天童市	905	18			10	60	768
山辺町	130	9			1	60	4
中山町	286	3				31	240
寒河江市	91	25				3	40
河北町	23	6				8	5
西川町	44	4				1	38
朝日町	35	8				11	15
大江町	14	9				4	
村山市	187	12				11	160
東根市	292	11				272	
尾花沢市	329	7			1	20	147
大石田町	29	4			2	16	5
新庄市	61	14			1	8	38
金山町	49	4				25	20
最上町	20					18	2
舟形町	16	3			1	5	3
真室川町	14	6				3	3
大蔵村	19	1				8	3
鮭川村	44	8				12	24
戸沢村	17	7				8	
米沢市	91	28			1	40	7
南陽市	311	10			1	32	240
高島町	278	7			2	4	98
川西町	317	14				20	172
長井市	24	9				10	2
小国町	20	1				14	
白鷹町	58	8				9	
飯豊町	34	3			5	2	
鶴岡市	419	58			10	185	92
三川町	28					14	9
酒田市	573	24			6	48	250
庄内町	18	9				4	2
遊佐町	200	7			1	7	172
県計	6,610	442	0	0	45	1,326	2,559

平成19年1月1日～平成19年12月31日

警防調査	火災原因調査	特別警戒	搜索	予防査察	その他	うち火災の 誤報・誤認 いたずら等			
		286		290	556		山形市		
		4			37		上山童市		
		43			6	1	天山町		
1		54	1				山中町		
		2		10					
		23					寒河江市		
				2	2		河北町		
					1	1	西川町		
					1	1	朝日町		
		1					大江町		
		2	2				村山市		
		9					東根市		
1		146	5		2		尾花沢市		
		1			1	1	大石田町		
							新金山町		
				4			最上形町		
1			2				真室川町		
		2	3	1			大蔵村		
1			1				鮭川村		
		7	3		5	2	米沢市		
		2	2	20	4		南陽市		
82		2	1		82		高島町		
		7	1	76	27		高川町		
		2	1				長井市		
		5					小白町		
		39	2				鷹巣町		
		22	2				飯豊町		
12		12	8	2	40		鶴岡市		
		2			3		三川町		
			4	230	11		酒庄市		
					3		田内町		
		3	8		2	2	遊佐町		
98	0	676	46	635	783	8	県計		

第21表 消防団の出動状況（出動延人員）

区分 市町村名	合計	火災	救急業務	救助活動	風水害等 の災害	演習訓練	広報・指導
山形市	21,181	128			41	7,666	
上山市	6,598	1,950				3,290	
天童市	7,359	917			252	3,020	2,304
山辺町	13,020	502			3	5,762	374
中山町	3,673	288				2,075	1,200
寒河江市	3,638	1,401				1,200	945
河北町	4,347	433				3,063	211
西川町	724	212				297	190
朝日町	6,117	540				1,750	3,750
大江町	1,588	1,021				420	
村山市	3,371	786				1,708	640
東根市	6,092	324				5,586	
尾花沢市	3,527	354			1	1,839	605
大石田町	1,939	328			17	970	501
新庄市	5,828	1,192			7	3,601	1,028
金山町	4,293	828				2,150	1,315
最上町	3,090					2,750	340
舟形町	1,765	420			100	1,200	25
真室川町	2,389	785				949	619
大蔵村	1,851	50				1,521	49
鮭川村	3,137	138				2,429	570
戸沢村	2,332	530				1,750	
米沢市	6,313	652			20	5,090	275
南陽市	4,049	418			105	2,616	720
高畠町	3,940	182			40	1,960	392
川西町	3,795	331				1,850	1,024
長井市	3,116	1,393				1,587	78
小国町	1,675	19				1,442	
白鷹町	2,789	760				1,550	
飯豊町	889	241			41	490	
鶴岡市	19,224	2,334			744	12,292	1,726
三川町	1,814					1,480	110
酒田市	14,473	7,918			356	4,610	739
庄内町	3,460	1,165				1,429	300
遊佐町	1,987	360			40	525	428
県計	175,383	28,900	0	0	1,767	91,917	20,458

平成19年1月1日～平成19年12月31日

警防調査	火災原因 調査	特別警戒	搜索	予防査察	その他	うち火災の 誤報・誤認 いたずら等			
		2,159		2,041	9,146		山形市		
		115			1,243		上山市		
		430			436	109	天童市		
10		6,319	50				山辺町		
		60		50			中山町		
		92					寒河江市		
				302	338		河北町		
					25	25	西川町		
					77	77	朝日町		
		147					大江町		
		120	117				村山市		
		182					東根市		
1		584	120		23		尾花沢市		
		114			9	9	大石田町		
							新庄市		
							金山町		
				20			最上町		
			36				舟形町		
20		118	73	20			真室川村		
							大蔵川村		
10			42				鮭川村		
		55	99		122	15	米沢市		
		30	93	22	45		南陽市		
410		45	116		795		高島町		
		44	38	360	148		高川西町		
		43	15				長井市		
		214					小白町		
		265	214				白飯町		
		85	32				鷹豊町		
48		336	241	3	1,500		鶴岡市		
		60			164		三川町		
			144	530	176		酒庄市		
					566		田内町		
		73	301		260	260	遊佐町		
499	0	11,690	1,731	3,348	15,073	495	県計		

第22表 少年消防クラブの現況

区分 市町村名	ク ラ ブ 数						ク ラ	
	計	学校単位		市町村 単位	地区 単位	その他	計	学校
		小学校	中学校					小学校
山形市	3	3					2,027	2,027
上山市	2				1	1	62	
天童市	0						0	
山辺町	0						0	
中山町	0						0	
寒河江市	0						0	
河北町	0						0	
西川町	0						0	
朝日町	0						0	
大江町	2	2					137	137
村山市	0						0	
東根市	11	8			3		1,397	1,254
尾花沢市	6	6					270	270
大石田町	0						0	
新庄市	0						0	
金山町	0						0	
最上町	0						0	
舟形町	0						0	
真室川町	0						0	
大蔵村	0						0	
鮭川村	0						0	
戸沢村	0						0	
米沢市	2				2		23	
南陽市	6				6		76	
高畠町	8	1				7	132	18
川西町	8	8					284	284
長井市	13	6			7		648	586
小国町	10	9			1		190	180
白鷹町	6	5			1		316	300
飯豊町	8	5			3		182	140
鶴岡市	145	15			130		5,340	648
三川町	27				27		367	
酒田市	38	12			26		3,229	2,260
庄内町	8	5				3	1,375	1,341
遊佐町	7	3				4	508	476
県計	310	88	0	0	207	15	16,563	9,921

平成20年4月1日現在

単位 中学校	員 数			指 導 者 数			山形市 上山童 天山 中山 寒河江 河北町 河西川 朝日町 大江町 村山 東根 尾花 大石 新金山 最上 舟形 真室川 大蔵 戸沢 米沢 南陽 高島 高川 長井 小国 白鷹 飯豊 鶴岡 三川 酒庄 内佐 計	
	市町村 単位	地区 単位	その他	計	学校単位			その他
					小学校	中学校		
		10	52	0			2	
				2				
				0				
				0				
				0				
				0				
				21	21			
		143		0			6	
				57	51			
				12	12			
				0				
				0				
				0				
				0				
				0				
				0				
				0				
		23		4			4	
		76		27			27	
			114	16	2		14	
				8	8			
		62		13	6		7	
		10		10	9		1	
		16		6	5		1	
		42		8	5		3	
		4,692		160	30		130	
		367		27			27	
		969		38	12		26	
			34	8	5		3	
			32	56	36		20	
0	0	6,410	232	473	202	0	271	

第23表 幼年消防クラブの現況

区分 市町村名	ク ラ ブ 数						ク	
	計	幼稚園 保育園 単位	学校 単位	市町村 単位	地区 単位	その他	計	幼稚園 保育園 単位
山形市	55	55					5,580	5,580
上山市	2	2					202	202
天童市	5	5					801	801
山辺町	1	1					166	166
中山町	0						0	
寒河江市	9	9					394	394
河北町	7	7					597	597
西川町	1	1					124	124
朝日町	3	3					100	100
大江町	3	3					202	202
村山市	0						0	
東根市	12	12					1,134	1,134
尾花沢市	10	10					579	579
大石田町	3	3					128	128
新庄市	4	4					421	421
金山町	2	2					144	144
最上町	5	5					263	263
舟形町	1	1					51	51
真室川町	1	1					94	94
大蔵村	1	1					89	89
鮭川村	0						0	
戸沢村	0						0	
米沢市	10	10					497	497
南陽市	10	10					962	962
高畠町	10	10					845	845
川西町	7	7					126	126
長井市	17	11	6				1,974	891
小国町	16	7	9				508	213
白鷹町	10	5	5				743	443
飯豊町	10	5	5				486	218
鶴岡市	46	46					2,970	2,970
三川町	1	1					239	239
酒田市	40	40					3,440	3,440
庄内町	0						0	
遊佐町	5	5					391	391
県計	307	282	25	0	0	0	24,250	22,304

平成20年4月1日現在

ラ ブ 員 数				指 導 者 数				
学校 単位	市町村 単位	地区 単位	その他	計	幼稚園 保育園 単位	学校 単位	その他	
				55	55			山形市
				21	21			上山市
				89	89			上天童市
				3	3			天山辺町
				0				山中町
				45	45			寒河江市
				54	54			河北町
				10	10			河西川町
				20	20			西朝日町
				12	12			大江山町
				0				村山市
				98	98			東根市
				70	70			尾花沢市
				6	6			大石田町
				0				新庄市
				0				金山町
				5	5			最上町
				20	20			舟形町
				6	6			真室川町
				5	5			大蔵川村
				0				鮭川村
				0				戸沢村
				30	30			米沢市
				110	110			南陽市
				146	146			高島町
				7	7			西井町
1,083				19	13	6		長小市
295				16	7	9		白鷹町
300				10	5	5		飯豊町
268				10	5	5		鶴岡市
				138	138			三川町
				1	1			酒庄市
				40	40			内田町
				0				遊佐町
				27	27			遊佐町
1,946	0	0	0	1,073	1,048	25	0	県計

第24表 婦人防火クラブの現況

平成20年4月1日現在

区分 市町村名	合計		消火活動を行う		炊き出し、連絡、救護等を行う (消火活動はしない)		予防啓蒙活動のみ行う	
	組織数	人員数	組織数	人員数	組織数	人員数	組織数	人員数
山形市	7	23,082			7	23,082		
上山市	1	210					1	210
天童市	12	4,200			12	4,200		
山辺町	0	0						
中山町	0	0						
寒河江市	1	610					1	610
河北町	0	0						
西川町	0	0						
朝日町	1	74			1	74		
大江町	0	0						
村山市	7	4,709					7	4,709
東根市	10	2,161			10	2,161		
尾花沢市	87	5,550			87	5,550		
大石田町	5	151					5	151
新庄市	20	252			20	252		
金山町	14	197	14	197				
最上町	0	0						
舟形町	0	0						
真室川町	8	82	8	82				
大蔵村	1	156	1	156				
鮭川村	2	30					2	30
戸沢村	1	12	1	12				
米沢市	1	417					1	417
南陽市	5	363					5	363
高島町	1	30			1	30		
川西町	5	171					5	171
長井市	2	23	1	18			1	5
小白町	0	0						
白鷹町	1	30			1	30		
飯豊町	0	0						
鶴岡市	16	7,165	4	1,384	12	5,781		
三川町	1	110			1	110		
酒田市	51	7,150	1	96	8	2,132	42	4,922
庄内町	1	210			1	210		
遊佐町	6	2,490			6	2,490		
県計	267	59,635	30	1,945	167	46,102	70	11,588

第25表 平成18年度市町村消防費性質別歳出決算額(1)

	区分 市町村	消防費 (①～⑥計)	消防本部 署 費	消防団費	その他	人件費 ①	消防本部 署 費
	上山市	575,310	407,328	45,655	122,327	399,148	383,385
	天童市	689,573	618,781	70,792		449,140	429,684
	村山市	400,094	328,344	44,193	27,557	315,954	293,246
	東根市	731,989	652,761	16,465	62,763	450,391	371,163
	尾花沢市	463,259	396,736	44,916	21,607	377,767	358,446
	米沢市	978,125	900,057	57,295	20,773	762,173	739,917
	南陽市	455,852	381,851	70,921	3,080	364,303	345,563
	高畠町	330,655	287,269	43,078	308	286,828	269,255
	川西町	339,844	292,971	46,715	158	282,189	269,973
一部事務組合	西村山広域	1,137,826	1,137,826			1,040,974	1,040,974
	最上広域	1,321,502	1,321,502			1,228,626	1,228,626
	西置賜行政	897,285	897,285			813,071	813,071
	鶴岡地区※	1,946,845	1,946,845			1,666,735	1,666,735
	酒田地区	1,997,058	1,997,058			1,811,468	1,811,468
	小計	14,744,496	13,812,185	652,010	280,301	12,066,943	11,793,937
一部事務組合構成市町村	寒河江市	576,703	474,070	79,276	23,357	18,665	
	河北町	346,240	289,695	37,463	19,082	22,859	
	西川町	185,478	149,713	35,765		21,304	
	朝日町	228,978	163,986	64,992		26,748	
	大江町	206,967	174,453	32,514		9,308	
	新庄市	634,383	517,284	117,099		54,848	
	金山町	148,692	108,064	37,871	2,757	16,952	
	最上町	226,121	171,132	53,559	1,430	23,013	
	舟形町	138,597	101,769	22,888	13,940	7,189	
	真室川町	213,984	173,104	36,665	4,215	19,771	
	大蔵村	102,846	79,987	22,812	47	5,847	
	鮭川村	124,614	90,218	34,396		5,629	
	戸沢村	148,637	107,663	37,011	3,963	6,660	
	長井市	602,006	533,770	65,090	3,146	11,979	
	小国町	220,464	165,014	29,738	25,712	7,193	
	白鷹町	326,555	248,349	68,244	9,962	20,772	
	飯豊町	196,804	135,353	55,249	6,202	26,733	
	鶴岡市	2,233,940	1,771,469	418,661	43,810	89,875	
	三川町	236,312	99,055	68,340	68,917	8,903	
	酒田市	1,727,824	1,445,853	229,092	52,879	61,103	
	庄内町	478,009	376,689	101,320		26,771	
	遊佐町	308,949	227,081	81,158	710	26,893	
委託	大石田町	195,298	133,513	37,070	24,715	32,245	
非常備	山辺町	119,584		119,584		31,814	
	中山町	57,178		31,024	26,154	9,048	
	小計	9,985,163	7,737,284	1,916,881	330,998	592,122	0
	合計	24,729,659	21,549,469	2,568,891	611,299	12,659,065	11,793,937

(注釈)

一部事務組合構成市町村

西村山広域(寒河江市、河北町、西川町、朝日町、大江町)

最上広域(新庄市、金山町、最上町、舟形町、真室川町、大蔵村、鮭川村、戸沢村)

西置賜行政(長井市、小国町、白鷹町、飯豊町)

鶴岡地区(鶴岡市、三川町)

※平成19年4月1日より、鶴岡市が単独消防本部を設置し、三川町の業務を受託。

酒田地区(酒田市、庄内町、遊佐町)

受委託関係市町村

尾花沢市が大石田町の業務を受託。

非常備町

山辺町、中山町

(単位：千円)

消防団費	その他	物件費				
		②	消防本部 署 費	消防団費	その他	
45,672	73	271,820	151,593	98,581	21,646	山形市
15,763		34,879	16,135	9,152	9,592	上山市
19,456		52,346	41,300	11,046		天童市
22,708		36,548	31,670	3,241	1,637	村山市
16,465	62,763	36,889	36,889			東根市
19,321		30,420	25,010	4,799	611	尾花沢市
20,170	2,086	71,759	52,227	13,993	5,539	米沢市
18,676	64	30,526	24,819	5,384	323	南陽市
17,573		19,748	12,636	6,871	241	高畠町
12,216		14,500	10,772	3,570	158	川西町
		48,607	48,607			西村山広域
		51,972	51,972			最上広域
		53,665	53,665			西置賜行政
		102,034	102,034			鶴岡地区※
		90,677	90,677			酒田地区
208,020	64,986	946,390	750,006	156,637	39,747	小計
18,665		7,743		6,299	1,444	寒河江市
22,859		8,883		8,883		河北町
21,304		4,182		4,182		西川町
26,748		5,041		5,041		朝日町
9,308		4,689		4,689		大江町
54,848		2,215		2,215		新庄市
16,952		4,236		3,303	933	金山町
23,013		5,350		4,863	487	最上町
7,189		4,942		4,942		舟形町
19,771		11,407		11,407		真室川町
5,847		5,448		5,401	47	大蔵村
5,629		5,444		5,444		鮭川村
6,660		6,296		4,572	1,724	戸沢村
11,979		13,172		12,890	282	長井市
7,193		4,623		4,623		小国町
11,845	8,927	6,999		6,999		白鷹町
26,733		10,623	109	9,151	1,363	飯豊町
85,147	4,728	70,720		53,618	17,102	鶴岡市
8,903		10,843		2,506	8,337	三川町
58,693	2,410	64,558		32,245	32,313	酒田市
26,771		23,791		23,791		庄内町
26,893		9,510		9,510		遊佐町
10,847	21,398	4,527		3,345	1,182	大石田町
31,814		35,489		35,489		山辺町
9,048		10,840		4,498	6,342	中山町
554,659	37,463	341,571	109	269,906	71,556	小計
762,679	102,449	1,287,961	750,115	426,543	111,303	合計

第25表 平成18年度市町村消防費性質別歳出決算額(2)

	区分	維持 補修費 ③	補助費等 ④	消防本部 費	消防団費	その他
	市町村					
消防本部設置市町	山形市	9,601	71,298	36,007	35,282	9
	上山市	2,073	31,766	4,932	20,740	6,094
	天童市	7,082	52,346	19,414	32,932	
	村山市	3,051	23,819	1,496	17,516	4,807
	東根市	6,477	35,754	35,754		
	尾花沢市	8,248	24,662	5,960	18,171	531
	米沢市	4,107	38,410	14,997	23,132	281
	南陽市	1,029	33,378	6,707	24,003	2,668
	高畠町	56	21,696	3,975	17,654	67
川西町	2,392	19,188	4,959	14,229		
一部事務組合	西村山広域	875	4,898	4,898		
	最上広域	3,686	4,758	4,758		
	西置賜行政	1,571	5,398	5,398		
	鶴岡地区※	10,080	10,328	10,328		
	酒田地区	3,008	2,902	2,902		
	小計	63,336	380,601	162,485	203,659	14,457
一部事務組合構成市町村	寒河江市	1,101	512,241	474,070	22,002	16,169
	河北町	0	295,416	289,695	5,721	
	西川町	0	158,671	149,713	8,958	
	朝日町	0	174,761	163,986	10,775	
	大江町	0	186,864	174,453	12,411	
	新庄市	4,681	556,231	517,284	38,947	
	金山町	272	121,744	108,064	11,856	1,824
	最上町	391	188,418	171,132	16,343	943
	舟形町	0	115,709	101,769		13,940
	真室川町	593	177,319	173,104		4,215
	大蔵村	0	91,353	79,987	11,366	
	鮭川村	0	99,011	90,218	8,793	
	戸沢村	429	118,275	107,663	8,802	1,810
	長井市	285	556,689	533,770	20,055	2,864
	小国町	185	180,687	165,014	13,705	1,968
	白鷹町	346	269,083	248,349	19,745	989
	飯豊町	561	152,404	135,244	12,321	4,839
	鶴岡市	14,148	1,902,326	1,771,469	116,976	13,881
	三川町	59,623	108,987	99,055	7,271	2,661
酒田市	7,458	1,506,192	1,425,542	62,494	18,156	
庄内町	3,272	406,062	376,689	29,373		
遊佐町	622	253,317	227,081	26,236		
委託	大石田町	0	144,301	133,513	8,863	1,925
非常備	山辺町	301	36,394		36,394	
	中山町	930	33,487		17,478	16,009
	小計	95,198	8,345,942	7,716,864	526,885	102,193
	合計	158,534	8,726,543	7,879,349	730,544	116,650

(注釈)

一部事務組合構成市町村

西村山広域(寒河江市、河北町、西川町、朝日町、大江町)

最上広域(新庄市、金山町、最上町、舟形町、真室川町、大蔵村、鮭川村、戸沢村)

西置賜行政(長井市、小国町、白鷹町、飯豊町)

鶴岡地区(鶴岡市、三川町)

※平成19年4月1日より、鶴岡市が単独消防本部を設置し、三川町の業務を受託。

酒田地区(酒田市、庄内町、遊佐町)

受委託関係市町村

尾花沢市が大石田町の業務を受託。

非常備町

山辺町、中山町

(単位：千円)

普通建設 事業費 ⑤				その他 ⑥	
	消防本部 署費	消防団費	その他		
308,384	275,939	32,445		0	山形市
107,444	2,876		104,568	0	上山市
128,659	121,301	7,358		0	天童市
20,722			20,722	0	村山市
202,478	202,478			0	東根市
22,162	68	2,625	19,469	0	尾花沢市
101,676	88,809		12,867	0	米沢市
26,616	3,758	22,858		0	南陽市
2,327	1,403	924		0	高畠町
21,575	5,484	16,091		0	川西町
42,472	42,472			0	西村山広域
32,460	32,460			0	最上広域
23,580	23,580			0	西置賜行政
75,212	75,212			82,456	鶴岡地区※
89,003	89,003			0	酒田地区
1,204,770	964,843	82,301	157,626	82,456	小計
36,953		31,209	5,744	0	寒河江市
19,082			19,082	0	河北町
1,321		1,321		0	西川町
22,428		22,428		0	朝日町
6,106		6,106		0	大江町
16,408		16,408		0	新庄市
5,488		5,488		0	金山町
8,949		8,949		0	最上町
10,757		10,757		0	舟形町
4,894		4,894		0	真室川町
198		198		0	大蔵村
14,530		14,530		0	鮭川村
16,977		16,977		0	戸沢村
19,881		19,881		0	長井市
27,776		4,032	23,744	0	小国町
29,355		29,355		0	白鷹町
6,483		6,483		0	飯豊町
156,871		151,330	5,541	0	鶴岡市
47,956		47,956		0	三川町
68,202		68,202		20,311	酒田市
18,113		18,113		0	庄内町
17,478		16,768	710	1,129	遊佐町
14,225		14,015	210	0	大石田町
15,586		15,586		0	山辺町
2,825			2,825	48	中山町
588,842	0	530,986	57,856	21,488	小計
1,793,612	964,843	613,287	215,482	103,944	合計

第 2 章

火 災 の 部

利用にあたって

この統計は、総務省消防庁で定めている「火災報告取扱要領」によって平成19年1月から12月までの県内の消防本部等から報告された内容をもとに集計作成したものです。

1 火災の定義

ここにいう「火災」とは、人の意図に反して発生し若しくは拡大し、または放火により発生して、消火の必要がある燃焼現象であって、これを消火するために消火施設又はこれと同程度の効果のあるものの利用を必要とするものをいう。

2 火災の種別

火災は、次の種別に区分する。この場合において、火災の種別が2以上複合するときは焼毀損害の大きな方の種別による。

(1) 建物火災

建物又はその収容物が焼損した火災をいう。

(2) 林野火災

森林、原野又は牧野が焼損した火災をいう。

(3) 車両火災

原動機によって運航することができる車両及び被けん引車又はこれらの積載物が焼損した火災をいう。

(4) 船舶火災

船舶又はその積載物が焼損した火災をいう。

(5) 航空機火災

航空機又はその積載物が焼損した火災をいう。

(6) その他の火災

(1) から (5) までに掲げる火災以外の火災をいう。

3 火災の損害

火災によって受けた直接的な損害をいい、消火のために要した経費、焼跡整理費、り災のための休業による損失等の間接的な損害を除く。

なお、損害額は、り災地における時価による。

4 焼損の程度

焼損の程度は、次の通り区分する。

(1) 全焼

建物の焼毀損害額が、火災前の建物の評価額の 70%以上のもの、又はこれ未満であっても残存部分に補修を加えて再使用できないものをいう。

(2) 半焼

建物の焼毀損害額が、火災前の建物の評価額の 20%以上のもので、全焼に該当しないものをいう。

(3) 部分焼

建物の焼毀損害額が、火災前の建物の評価額の 20%未満のもので、ぼやに該当しないものをいう。

(4) ぼや

建物の焼毀損害額が、火災前の建物の評価額の 10%未満であり焼損床面積が 1 平方メートル未満のもの、建物の焼毀損害額が火災前の建物の評価額の 10%未満のものであり焼損床面積が 1 平方メートル未満のもの、または収容物のみ焼損したものをいう。

5 り災世帯

(1) り災世帯の定義

ア、住居及び家計をともにする者又は一人で居住し家計を維持する者ごとに 1 世帯とする。ただし、共同住宅の共有部分のみり災した場合には、り災世帯数を計上しない（普通世帯）。

イ、寄宿舍その他これに類する施設に常時宿泊する者については、当該施設に宿泊する全ての者の集まりを 1 世帯とする（準世帯）。

(2) り災程度

ア、全損

建物の火災損害額が、り災前の建物の評価額の 70%以上のものをいう。

イ、半損

建物の火災損害額が、り災前の建物の評価額の 20%以上のもので全損に該当しないものをいう。

ウ、小損

建物の火災損害額が、り災前の建物の評価額の 20%未満のものをいう。

6 死者及び負傷者

「死者」または「負傷者」とは、火災現場において火災に直接起因して死亡したもの（病死者を除く）又は負傷した者をいう。なお、火災により負傷した後 48 時間以内に死亡した者は、火災による死者とする。

7 出火原因

出火原因は、発火源、経過及び着火物の 3 つに区分する。

火災の概況

1 火災の概況

平成19年中の火災は、出火件数492件、死者数25人（放火自殺者を除く）、負傷者数108人、損害額1,444,506千円、建物焼損棟数484棟、建物焼損床面積24,998㎡、建物焼損表面積2,023㎡、林野焼損面積712a、り災世帯数269世帯であり、平成18年に比べ、建物焼損床面積、損害額合計は減少したが、他は増加した。（第1表参照）

平成19年中の火災を1日あたりで見ると、出火件数1.3件、損害額3,958千円、建物焼損棟数1.3棟、建物焼損床面積68.5㎡、り災世帯数0.7世帯となる。

2 出火件数

平成19年の出火件数を火災種別にみると、建物火災317件（全出火件数の64.4%）、林野火災28件（同5.7%）、車両火災53件（同10.8%）、その他火災94件（同19.1%）となっている（第1表参照）。

建物火災のうち、店舗等との併用を除く住宅火災は155件で、建物火災の48.9%、全出火件数の31.5%を占めている。

3 月別出火件数

出火件数を月別に見ると、4月が66件（前年45件）と最も多く、5月の59件（前年47件）、8月の57件（前年46件）と続く（月別火災件数比較図及び第3表参照）。

なお、月平均出火件数は41件である。

4 出火原因

出火原因では、こんろが61件（全原因数の12.4%）で第1位、次いでたき火33件（同6.7%）、放火31件（同6.3%）、たばこ21件（同4.3%）、放火の疑い20件（同4.1%）となっている（第6表参照）。

5 損害額

火災による損害額は、14億4,450.6万円で、前年の15億5,157.8万円に比べ、1億707.2万円の減少である（第1表参照）。

損害額を火災1件あたりで見ると、293.6万円となっている。

6 火災による死者

火災による死者（放火自殺含む）は32人発生しており、前年28人に比べ4人の増加となった。

放火自殺者を除く人の主な死因と年齢を見ると、火傷や一酸化炭素中毒・窒息による死者は23人であり、うち65歳以上の高齢者は12人である。

また、心中を含む放火自殺者は7人であり、前年の6人に比べ1人増加している（第8表参照）。

火災の傾向 (昭和61 = 指数100)

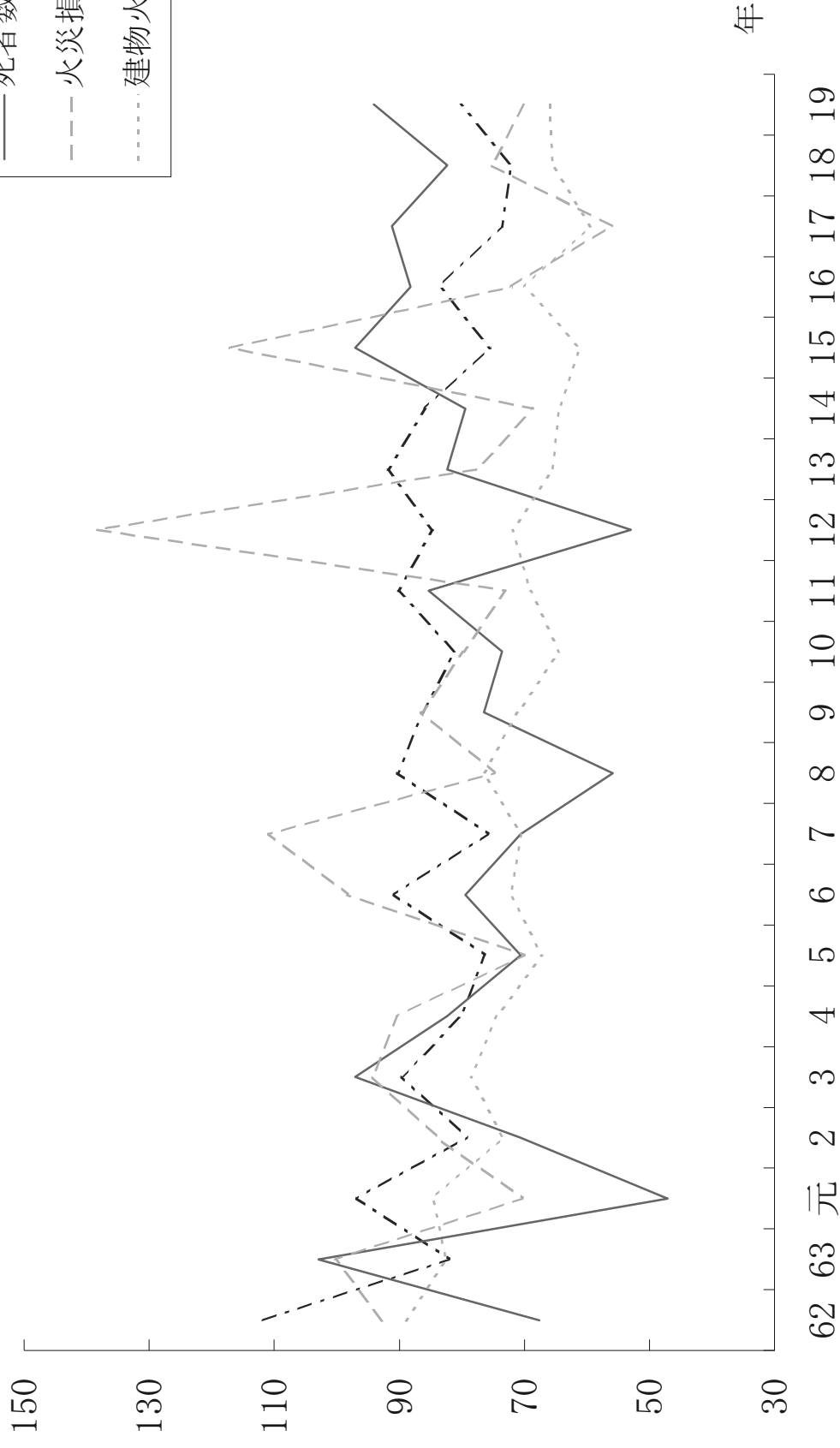
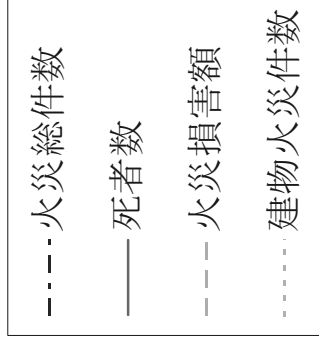

月別火災件数比較図

全火災

	1月	2月	3月	4月	5月	6月	7月	8月	9月	10月	11月	12月	合計
平成19年	33	37	43	66	59	36	33	57	20	39	36	33	492
平成18年	44	34	41	45	47	35	27	46	41	25	34	23	442
平成17年	27	32	25	61	66	43	17	31	37	40	32	40	451

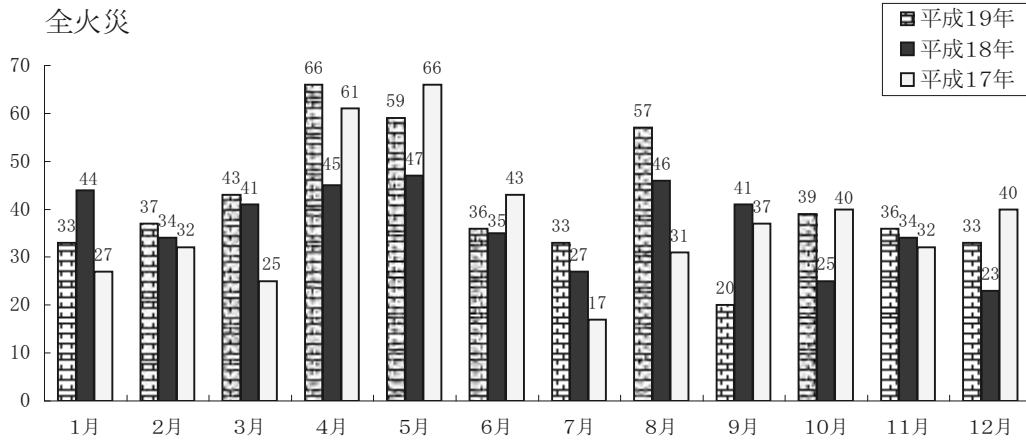

建物火災

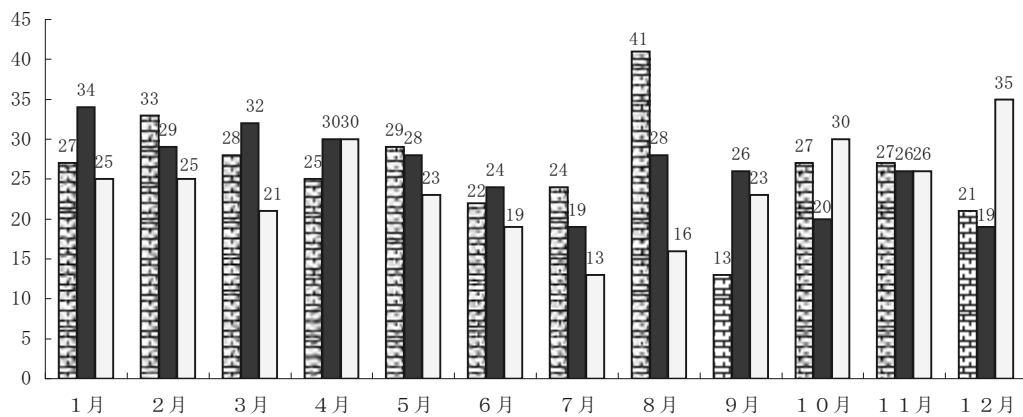

林野火災

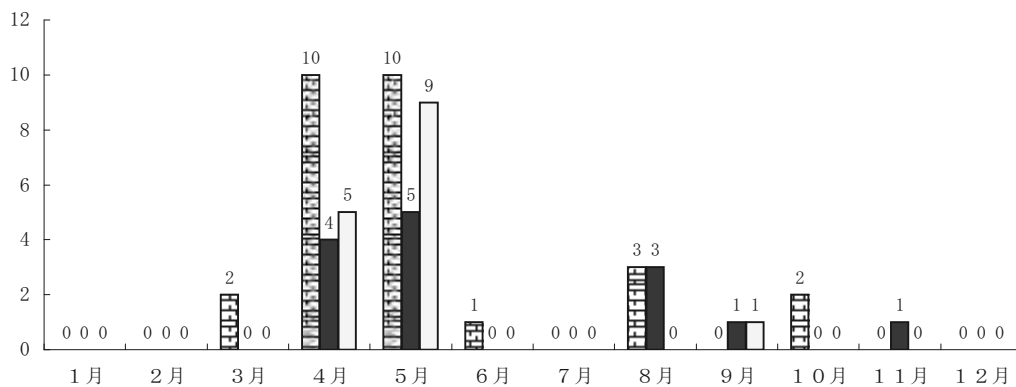

火災種別出火件数の構成割合

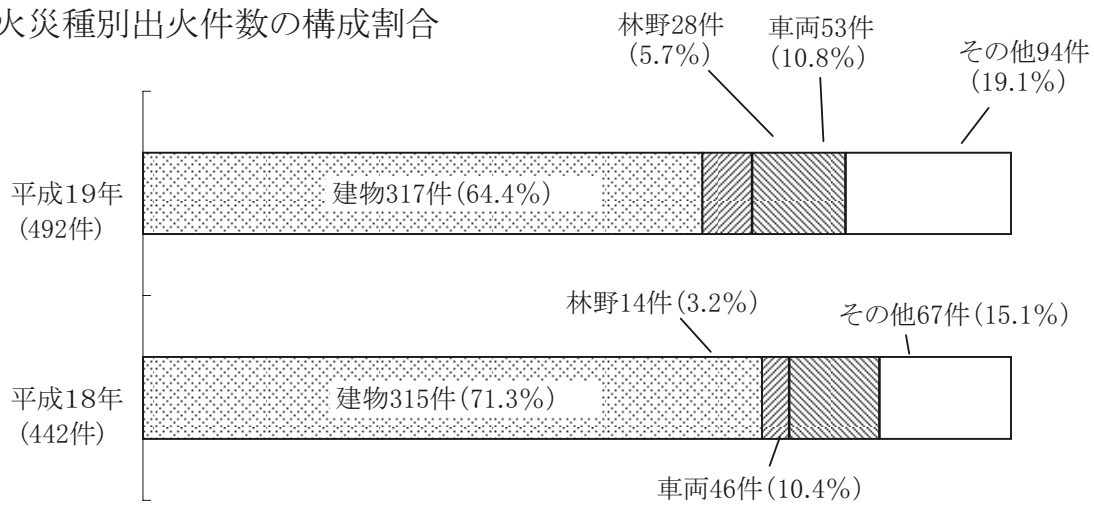

初期消火器具使用状況

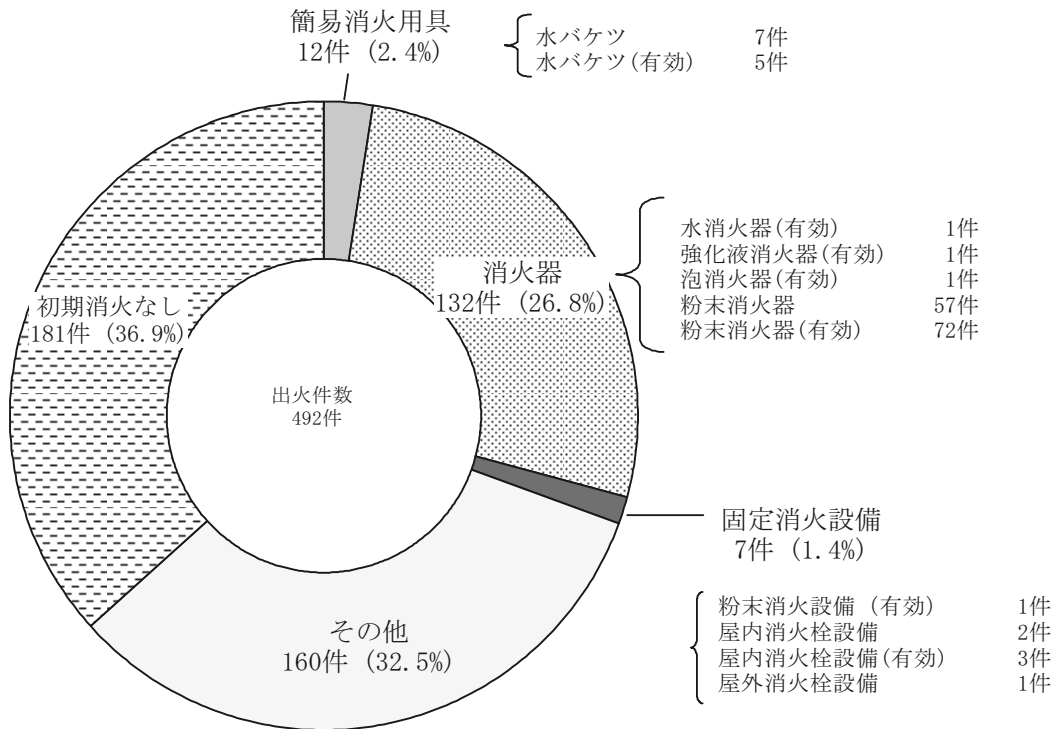

市町村別人口1万人あたりの出火件数（出火率）

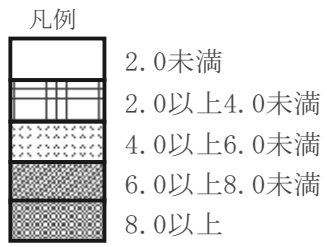
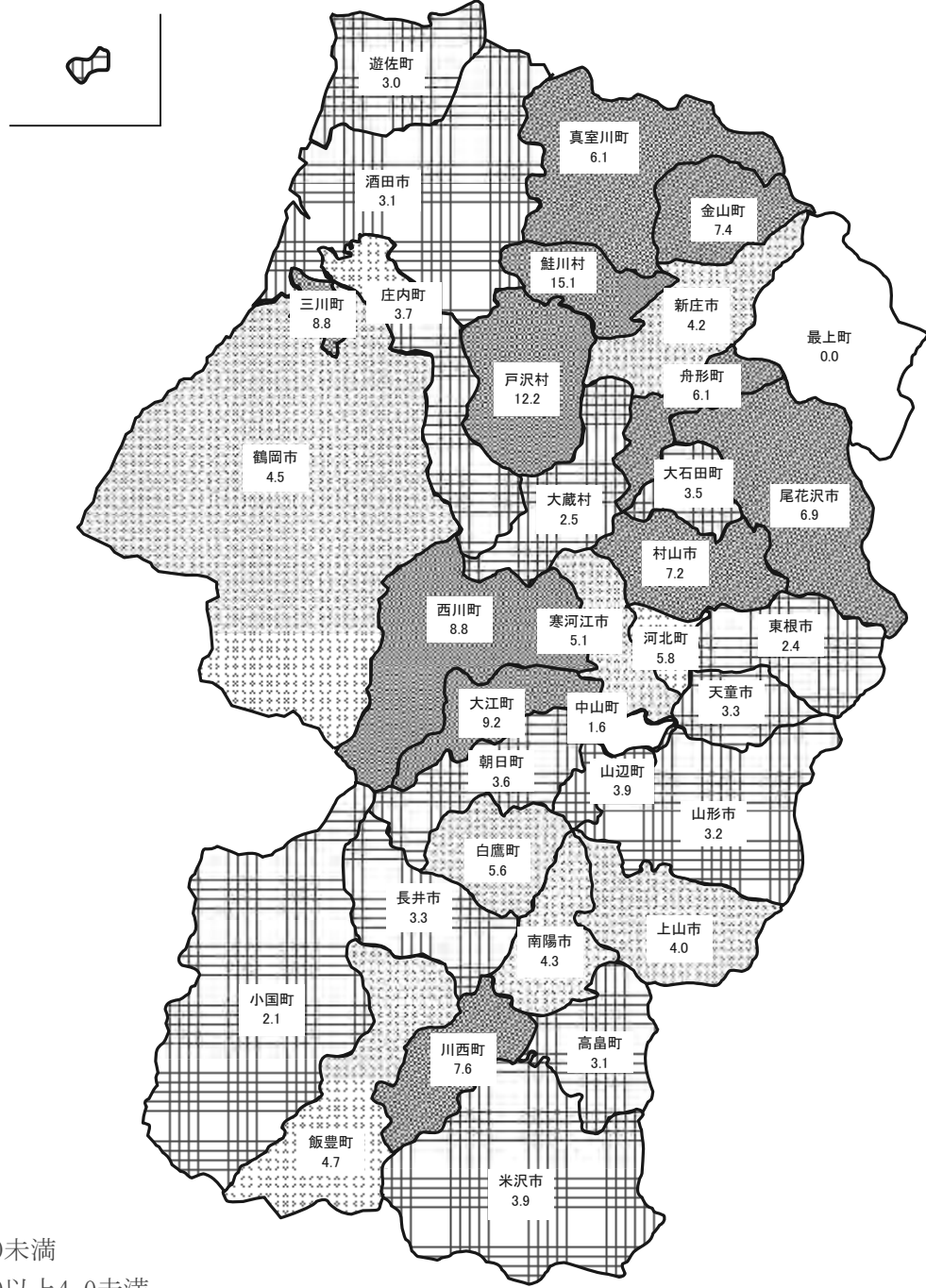

第1表 平成19年中の火災発生状況

	平成19年 (A)	平成18年 (B)	増減数 (A - B)	増減率
合 計 (件)	492	442	50	11.3%
建物	317	315	2	0.6%
林野	28	14	14	100.0%
車両	53	46	7	15.2%
船舶				
航空機				
その他	94	67	27	40.3%
建物焼損床面積 (㎡)	24,998	26,845	-1,847	-6.9%
建物焼損表面積 (㎡)	2,023	1,278	745	58.3%
林野焼損面積 (a)	712	478	234	49.0%
損害額合計 (千円)	1,444,506	1,551,578	-107,072	-6.9%
建物	1,226,900	1,497,558	-270,658	-18.1%
林野	2,755	1,177	1,578	134.1%
車両	31,040	29,407	1,633	5.6%
船舶				
航空機				
その他	182,679	23,325	159,354	683.2%
爆発	1,132	111	1,021	919.8%
焼損棟数合計 (棟)	484	426	58	13.6%
全焼	132	128	4	3.1%
半焼	56	27	29	107.4%
部分焼	166	148	18	12.2%
ぼや	130	123	7	5.7%
り災世帯数 (世帯)	269	259	10	3.9%
負傷者 (人)	108	82	26	31.7%
死者 (人)	32	28	4	14.3%
うち放火自殺者	7	6	1	16.7%

第2表 火災種別・原因別件数（平成19年中）

全火災の原因別件数

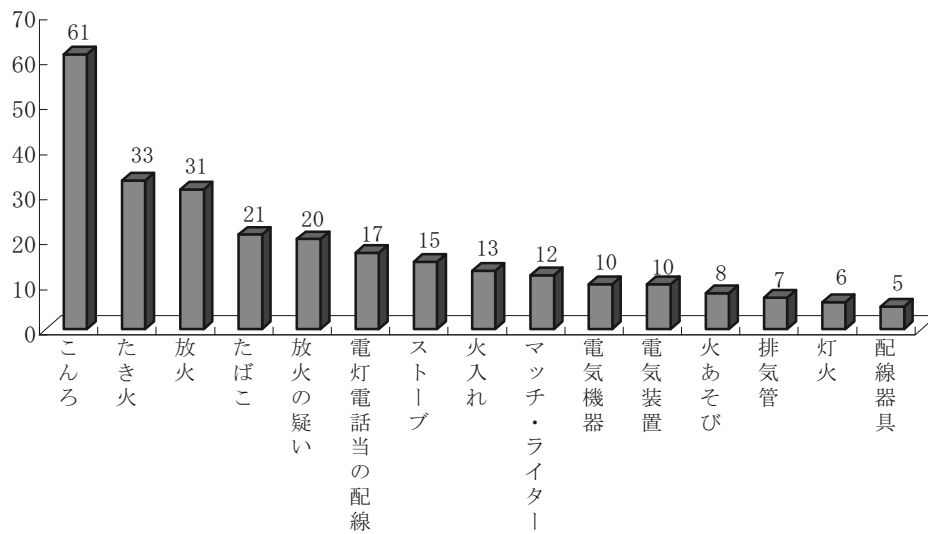

建物火災の原因別件数

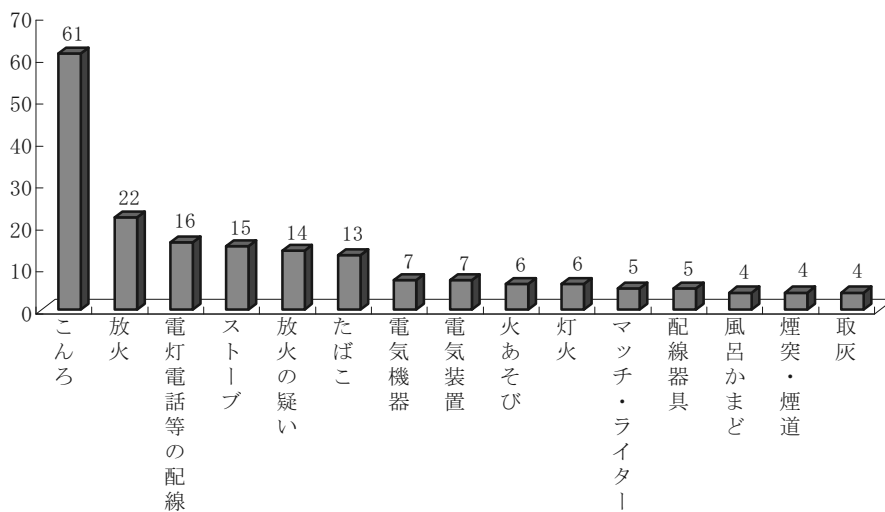

林野火災の原因別件数

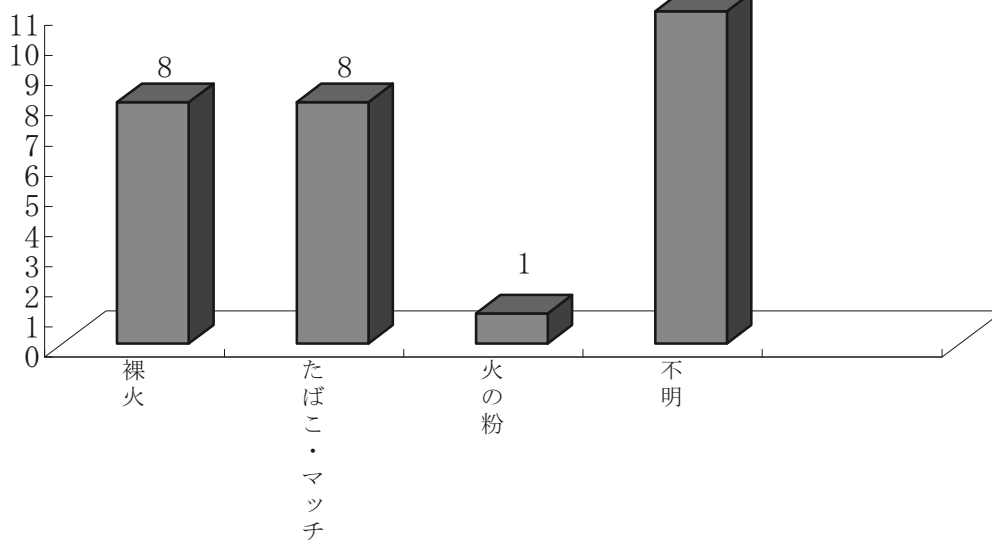

第3表 月別火災発生状況

区分 市町村	火災件数 (件)							焼損面積			損害額 (千円)				
	合計	建物	林野	車両	船舶	航空機	その他	建物 (㎡)		林野 (a)	合計 (爆発含む)	建物	林野	車両	船舶
								床面積	表面積						
1 月	33	27		4			2	2,592	73		106,542	104,297		1,109	
2 月	37	33		2			2	2,255	58		120,047	119,030		840	
3 月	43	28	2	3			10	2,832	69	188	109,930	108,729	153	840	
4 月	66	25	10	5			26	1,933	182	301	81,066	76,393	1,573	1,827	
5 月	59	29	10	6			14	3,525	442	176	149,668	146,378	928	348	
6 月	36	22	1	3			10	1,427	26	4	81,363	80,794		409	
7 月	33	24		4			5	1,130	148		44,814	43,564		1,246	
8 月	57	41	3	6			7	1,853	154	42	116,600	111,326	85	5,048	
9 月	20	13		4			3	916	108		272,819	83,405		11,479	
1 0 月	39	27	2	5			5	1,608	240	1	127,908	123,101	16	4,471	
1 1 月	36	27		4			5	2,259	251		111,207	109,841		1,365	
1 2 月	33	21		7			5	2,668	272		122,542	120,042		2,058	
1 9 年計	492	317	28	53			94	24,998	2,023	712	1,444,506	1,226,900	2,755	31,040	
1 8 年	442	315	14	46			67	26,845	1,278	478	1,551,578	1,497,558	1,177	29,407	
1 7 年	451	286	15	48			102	21,036	1,835	2,907	1,155,016	1,121,419	3,051	21,742	
1 6 年	512	337	28	51	1		95	26,306	1,963	688	1,485,572	1,431,363	3,448	14,799	18,360
1 5 年	463	294	25	45			99	21,447	1,321	1,800	1,476,652	1,408,756	4,444	58,138	
1 4 年	526	310	46	53			117	21,519	2,049	1,273	1,539,170	1,509,116	3,214	22,398	
1 3 年	563	315	56	51			141	23,426	1,839	2,097	1,603,030	1,546,113	6,573	18,168	
1 2 年	519	346	23	59			91	25,786	1,916	483	2,852,009	2,817,317	4,772	20,392	
1 1 年	553	332	49	53			119	22,511	1,538	1,413	1,506,157	1,460,211	2,623	30,978	
1 0 年	497	310	23	53			111	21,411	1,343	427	1,644,654	1,581,339	3,020	34,979	
9 年	529	342	35	38			114	24,159	1,707	2,441	1,783,696	1,736,356	13,912	17,698	
8 年	553	368	44	43			98	23,124	2,451	548	1,542,002	1,500,562	5,504	18,229	
7 年	465	339	21	28			77	22,171	2,459	804	2,284,687	2,193,230	2,966	16,738	
6 年	556	347	58	39	1		111	27,967		1,636	2,026,718	1,986,221	4,568	23,037	1,019
5 年	468	323	36	38			71	23,155		1,403	1,441,271	1,387,876	4,305	28,183	
4 年	491	358	22	32			79	23,894		376	1,863,198	1,845,409	1,615	11,652	
3 年	549	378	38	47			86	26,004		692	1,944,225	1,875,810	2,044	53,918	
2 年	486	353	38	28	2		65	26,738		3,519	1,731,353	1,676,432	3,205	28,564	4,994
元 年	591	407	60	32			92	26,065		3,669	1,449,500	1,412,754	5,005	13,706	6,675
6 3 年	503	397	16	29			61	28,538		150	2,067,297	2,051,619	597	9,224	

航空機	その他	爆発	焼損数							爆発の損害数	り災世帯数				り災人員	負傷者	全死者	自殺	
			建物（棟）					車両	船舶		航空機	合計	全損	半損					小損
			合計	全焼	半焼	部分焼	ぼや												
	4	1,132	35	8	4	13	10	4			1	23	5	2	16	81	8	4	2
	177		51	14	6	13	18	3				26	7	3	16	96	17	2	1
	208		38	13		13	12	5				21	9	1	11	70	13	7	1
	1,273		32	11	1	10	10	4				18	5	1	12	40	8		
	2,014		55	22	4	19	10	7				29	11		18	107	14	6	
	160		25	6		12	7	4				12	2		10	31	8	5	1
	4		55	9	25	13	8	5				20	2	2	16	60	3		
	141		49	12	2	18	17	6				30	4	3	23	123	13	1	
	177,935		20	6	2	6	6	11				12	3	1	8	40	4	2	
	320		42	7	4	16	15	7				25	4		21	73	5	1	1
	1		44	14	4	16	10	7				30	8	1	21	97	7	3	1
	442		38	10	4	17	7	6				23	5	4	14	75	8	1	
	182,679	1,132	484	132	56	166	130	69			1	269	65	18	186	893	108	32	7
	23,325	111	426	128	27	148	123	46			1	259	84	16	159	863	82	28	6
	6,875	1,929	397	135	20	125	117	44			2	239	75	13	151	769	76	31	7
	9,904	7,698	479	155	44	148	132	38	1		3	302	104	34	164	1,004	100	30	10
	5,265	49	389	119	37	118	115	55			2	220	63	18	139	671	77	33	14
	4,256	186	445	119	38	151	137	58			2	256	67	27	162	826	100	27	12
	31,406	770	420	133	39	121	127	60			2	250	92	22	136	826	102	28	7
	9,322	206	448	123	40	150	135	73			1	281	70	18	193	948	81	18	9
	12,341	4	441	132	36	155	118	75			2	260	79	17	164	950	91	29	10
	24,895	421	402	118	43	142	99	57			1	217	61	27	129	789	78	25	12
	14,741	989	450	140	31	164	115	38			5	252	78	24	150	876	102	26	10
	17,647	60	468	137	35	164	132	4			1	316	93	25	198	1,050	92	19	9
	20,862	50,891	432	134	37	158	103	36			4	265	79	23	163	973	75	24	15
	11,873		481	155	42	284		39	1			289	81	25	183	1,096	80	27	13
	20,907		423	147	40	236		53				236	70	25	141	854	63	24	8
	4,522		464	160	40	264		41				306	107	31	168	1,074	89	28	10
	12,453		455	157	35	263		47				263	88	21	154	1,076	75	33	11
	18,158		486	174	42	270		41	2			329	114	31	184	1,142	117	24	10
	11,360		525	168	50	307		39	2			348	104	27	217	1,393	73	16	8
	5,857		493	142	41	310		39				302	77	29	196	1,205	85	35	15

第4表 市町村別火災発生状況

区分 市町村	火災件数 (件)							焼損棟数					焼損面積		死傷者数		
	合計	建物	林野	車両	船舶	航空機	その他	建物 (棟)					建物 (㎡)		林野 (a)	死者	負傷者
								合計	全焼	半焼	部分焼	ぼや	床面積	表面積			
山形市	82	57	1	9			15	90	18	6	27	39	2,956	455	119	8	26
上山市	14	9	1				4	15	5		6	4	526	62	13		3
天童市	21	13	1	2			5	19	6	1	10	2	537	112	4	1	6
山辺町	6	3	1	1			1	6	3		3		371		1	2	4
中山町	2	2						2	1	1			157				
寒河江市	22	13	3				6	20	5	1	9	5	761	122	140	2	6
河北町	12	5	1	1			5	11	4		5	2	634	26		1	4
西川町	6	5					1	6	2		4		396	12			3
朝日町	3	1					2	1			1		3				3
大江町	9	4		1			4	5		2	2	1	263	5	2	1	
村山市	20	12		1			7	17	4	1	6	6	1,157	18		2	3
東根市	11	8		1			2	10	4	1	5		244	23			
尾花沢市	14	5	3	4			2	11	5	1	3	2	608	8	27		2
大石田町	3	3						6	3	1	2		275	2			
新庄市	17	17						25	5	6	8	6	1,096	37		1	5
金山町	5	4		1				5	3		2		526	39			2
最上町	0							0									
舟形町	4	2	1	1				2	1		1		349	18	4		2
真室川町	6	6						8	5		3		860	132			2
大蔵村	1	1						1				1	1				
鮭川村	8	4	2	1			1	4	1	1	2		220	10	5	1	3
戸沢村	7	5		1			1	7	4		2	1	1,645	46	3		
米沢市	36	21	1	4			10	27	7		10	10	2,242	90		1	5
南陽市	15	8	1	4			2	11	3		6	2	354	66	4		
高畠町	8	4	2	1			1	4	3			1	223	1	11		1
川西町	14	6	2	2			4	13	5		3	5	772	100	57		2
長井市	10	7		1			2	8	1	1	3	3	78	7			1
小国町	2	1	1					1				1					
白鷹町	9	6		1			2	12	3	1	7	1	993	179			1
飯豊町	4	3					1	4			1	3	23			1	
鶴岡市	64	41	5	8			10	78	18	28	18	14	3,114	316	148	4	12
三川町	7	3		1			3	4	2		1	1	282	2		4	1
酒田市	36	26	2	5			3	32	9	1	10	12	2,132	73	174	3	4
庄内町	9	9						14	2	2	6	4	1,108	59			7
遊佐町	5	3		2				5		1		4	93	2			
県計	492	317	28	53	0	0	94	484	132	56	166	130	24,998	2,023	712	32	108

り災世帯数				り災人員	損害額 (千円)									
合計	全損	半損	小損		合計 (爆発含む)	建物			林野	車両	船舶	航空機	その他	爆発
						建物	収容物	小計						
55	11	4	40	151	307,036	220,419	76,837	297,256	298	8,048			1,434	
8	1		7	26	16,422	9,495	6,089	15,584		426			412	
12	3	1	8	44	55,227	51,371	3,029	54,400		827				
4	2	1	1	7	6,672	6,408	264	6,672						
0					1,350	1,100	250	1,350						
16	2		14	58	53,821	43,617	8,818	52,435		1,169			217	
4	1		3	16	43,803	35,974	7,214	43,188	21	478			116	
6	2		4	21	38,150	29,067	8,783	37,850					300	
1			1	2	301	36	265	301						
4		2	2	16	9,182	3,550	5,522	9,072		100			10	
14	4	1	9	56	67,734	38,686	28,381	67,067		555			112	
3		1	2	13	18,748	14,923	3,423	18,346		155			247	
4	2		2	14	15,544	11,708	1,835	13,543	6	1,967			28	
0					2,119	1,511	608	2,119						
17	6	1	10	57	33,962	21,735	12,227	33,962						
2	1		1	9	13,546	7,452	3,294	10,746		2,800				
0					0			0						
2			2	10	8,981	6,077	1,806	7,883	357	741				
5	4		1	23	33,479	24,208	9,271	33,479						
1			1	3	6	3	3	6						
4	2		2	16	7,180	6,169	461	6,630		550				
0					46,390	11,312	32,025	43,337	1,251	670			1,132	
20	3	1	16	39	78,822	31,261	46,984	78,245		500			77	
9	2		7	36	10,488	7,423	1,541	8,964		1,351			173	
1	1			8	38,580	28,889	9,191	38,080		500				
8	2		6	34	29,688	23,972	4,244	28,216		256			1,216	
4			4	12	188,557	2,507	3,395	5,902		4,720			177,935	
0					8	2	6	8						
5	1		4	13	65,096	49,993	14,245	64,238		556			302	
3			3	12	3,207	3,005	202	3,207						
29	8	4	17	90	155,044	89,430	62,746	152,176	721	2,137			10	
2	1		1	12	21,332	19,896	1,350	21,246					86	
18	5	1	12	59	49,183	33,653	14,938	48,591	101	487			4	
7	1	1	5	32	21,667	9,614	12,053	21,667						
1			1	4	3,181	1,030	104	1,134		2,047				
269	65	18	186	893	1,444,506	845,496	381,404	1,226,900	2,755	31,040	0	0	182,679	1,132

第5表 市町村別月別火災件数及び損害額

区分 市町村	合計		1月		2月		3月		4月		5月	
	件数	損害額	件数	損害額	件数	損害額	件数	損害額	件数	損害額	件数	損害額
山形市	82	307,036	5	32,647	8	9,866	10	31,585	9	3,479	9	41,781
上山市	14	16,422	2	2,434	1	73	4	9	1		2	2,040
天童市	21	55,227	2	1,142	2	95			4	1,117	1	
山辺町	6	6,672	1				2	3,691			1	
中山町	2	1,350									1	200
寒河江市	22	53,821	3	9,063	2	2,606	2	19,685	4	96	3	38
河北町	12	43,803			1	43,311	2	53	3	21	1	25
西川町	6	38,150					2	8,707	1	55	1	28,984
朝日町	3	301							1			
大江町	9	9,182							2		1	100
村山市	20	67,734	1	24,291	1	23,606			6	595	2	7,676
東根市	11	18,748			1	67	1	293	2	570	1	231
尾花沢市	14	15,544	1	664	3	3,401	1	26	3		2	10,148
大石田町	3	2,119							1	1,879		
新庄市	17	33,962	1	16	2	15,046						
金山町	5	13,546					1	2,300			1	36
最上町	0	0										
舟形町	4	8,981					1	153	1	741	1	3,415
真室川町	6	33,479	1	6,676			1	2,855	1	15,365		
大蔵村	1	6									1	6
鮭川村	8	7,180			1	550	1	31			1	4,971
戸沢村	7	46,390	2	5,605			1	35,732	2	2,085	1	2,968
米沢市	36	78,822	1	12	1	2,122	1		4	2,609	5	22,356
南陽市	15	10,488	1	12	3	7,952					6	1,204
高畠町	8	38,580	1	390			2	500			2	
川西町	14	29,688	1	1			2	3	3	28,113	3	
長井市	10	188,557							2	718		
小国町	2	8			1	8					1	
白鷹町	9	65,096			1	6,512			2		1	
飯豊町	4	3,207			1	2						
鶴岡市	64	155,044	4	15,104	4	3,821	4	1,692	10	13,353	8	2,264
三川町	7	21,332	1	21					1		2	21,225
酒田市	36	49,183	4	8,307	4	1,009	3	1,422	3	10,270	1	
庄内町	9	21,667	1	157			1	1,191				
遊佐町	5	3,181					1	2				
県計	492	1,444,506	33	106,542	37	120,047	43	109,930	66	81,066	59	149,668

(損害額単位：千円)

6月		7月		8月		9月		10月		11月		12月	
件数	損害額	件数	損害額	件数	損害額	件数	損害額	件数	損害額	件数	損害額	件数	損害額
6	24,057	4	6,119	7	6,745	6	36,780	8	94,172	6	12,659	4	7,146
2	1,282	1	5,878					1	4,706				
		3	96	1	7,506	3	44,752	2	309	2	210	1	
				2	2,981								
		1	1,150										
		3	829	2	287			2	6,795	1	14,422		
1	228	1	35	1	95			1		1	35		
		1										1	404
2	301												
1	363	1	5,339	2	1			1	58			1	3,321
2		2	9,134	3	4			1	72			2	2,356
		1	171	3	13,993	1	3,346	1	77				
						1		1	5			2	1,300
1	10											1	230
2	518			1	272	1	3	5	8,122	3	7,456	2	2,529
		1	1,162	2	10,048								
				1	4,672								
2	3,100	1	5,483										
2	1,568							1		2	60		
1													
4	45,024	3	1,913	4	2	1		4	4,148	3	350	5	286
		1						2	1,298	2	22		
				2	17,213							1	20,477
1	70	1	578	2	692			1	231				
1	4,151	1	204	1	1	1	182,451	4	1,032				
		1	835			1	3,342			1	556	2	53,851
1										2	3,205		
2	11	1	5,609	13	33,614	5	2,145			7	57,779	6	19,652
1	86			2									
2	583	5	279	5	16,718			3	4,956	4	4,716	2	923
2	11			1	624					2	9,737	2	9,947
				2	1,132			1	1,927			1	120
36	81,363	33	44,814	57	116,600	20	272,819	39	127,908	36	111,207	33	122,542

第6表 全火災の総合出火原因別件数（月別出火件数）

	合計	1月	2月	3月	4月
こんろ	61	7	5	4	4
たき火	33		1	4	17
放火	31	5	6	3	1
たばこ	21	1	3	2	5
放火の疑い	20	2		1	3
電灯電話等の配線	17	1	1	1	1
ストーブ	15	2	3	1	3
火入れ	13			2	3
マッチ・ライター	12		1	1	3
電気機器	10		2		
電気装置	10		1		2
火あそび	8	1	1	1	
排気管	7		1		
灯火	6		1		
焼却炉	5				2
配線器具	5			1	1
風呂かまど	4		1		1
煙突・煙道	4	1	1		
取灰	4			1	2
内燃機関	4	1		1	
溶接機・切断機	3		1		
衝突の火花	3	1			
ボイラー	2				
こたつ	1	1			
かまど	1			1	
その他	76	5	2	9	7
不明・調査中	116	5	6	10	11
合計	492	33	37	43	66

平成19年1月～平成19年12月

5月	6月	7月	8月	9月	10月	11月	12月
5	3	6	8	4	5	4	6
2	2		3		2	2	
3	2	1	1		3	5	1
1	2	2	1	1		3	
5	1	1	2	1	2	1	1
2	1		4	2		3	1
	1				2	1	2
5			2				1
2			1	1	1		2
	2	1	3	1	1		
1	2	1	2		1		
			1	1		2	1
1	1	1		1		2	
		1	1	1			2
1	1			1			
					1		2
					1	1	
				1		1	
		1			1		
	1						1
					1		1
1					1		
5	8	7	15	3	5	4	6
25	9	11	13	2	12	6	6
59	36	33	57	20	39	36	33

第7表 建物火災の発火源別及び出火原因別火元建物用途別出火件数

	合 計	住 宅	併 用 住 宅	共 同 住 宅	劇 場	公 会 堂	キ ャ バ レ 1	遊 技 場	料 理 店	飲 食 店	物 品 販 売	旅 館	病 院	福 祉 施 設	幼 稚 園
こんろ	61	39		5			1	1		2	1				
放火	22	16	1	1				1							
電灯電話等の配線	16	6	1	1						2					
ストーブ	15	12													
放火の疑い	14	5		1							2				
たばこ	13	6	1	1							1	1			
電気機器	7	2													
電気装置	7														
火あそび	6	4												1	
灯火	6	4													
配線器具	5	1	2												
マッチ・ライター	5	3													
風呂かまど	4	4													
煙突・煙道	4	2	1												
取灰	4	3													
焼却炉	3														
たき火	3														
ボイラー	2	1													
内燃機関	2														
溶接機・切断機	2												1		
かまど	1														
こたつ	1														
その他	42	16					1			2					
不明・調査中	72	31	6	3		1									
合 計	317	155	12	12	0	1	2	2	0	6	4	1	1	1	0

平成19年1月～平成19年12月

学 校	図 書 館	特 殊 浴 場	公 衆 浴 場	停 車 場	神 社 ・ 寺 院	工 場	ス タ ジ オ	駐 車 場	航 空 機 格 納 庫	倉 庫	事 務 所	複 合 特 定	複 合 非 特 定	地 下 街	準 地 下 街	文 化 財	そ の 他
1						2						5					4
1												1					1
						3											3
																	3
										1	1						4
					1												2
						1											4
1						3					1						2
																	1
													1				1
										1							1
																	2
																	1
																	1
											1						2
																	3
						1											1
											1						1
										1							1
																	1
																	1
					1	9				1	3		1				8
					1	6				3		2	1				18
3	0	0	0	0	3	25	0	0	0	7	7	9	2	0	0	0	64

第8表 火災による死者一覧表（平成19年中）

	出火月日	出火場所	火災種別	原因	性別	年齢	死因・経過の概要
1	1月1日	天童市	住宅	不明	男	79	一酸化炭素中毒、窒息
2	1月11日	酒田市	車両火災	不明	男	64	放火自殺
3	1月19日	鶴岡市	その他	ライター	男	59	放火自殺
4	1月29日	村山市	住宅	電気こたつ	男	74	一酸化炭素中毒、窒息
5	2月8日	鶴岡市	住宅	不明	男	38	放火自殺
6	2月14日	新庄市	住宅	不明	男	68	火傷
7	3月1日	山形市	住宅	たばこ	男	64	一酸化炭素中毒、窒息
8	3月3日	山形市	住宅	ライター	女	27	放火自殺
9	3月5日	寒河江市	住宅	不明	男	68	一酸化炭素中毒、窒息
10	3月16日	寒河江市	住宅	不明	女	89	一酸化炭素中毒、窒息
11	3月20日	酒田市	住宅	不明	男	54	火傷
12	3月20日	山辺町	住宅	不明	男	94	不明
13	5月15日	山辺町	住宅	不明	女	80	不明
14	5月16日	大江町	車両火災	不明	男	35	火傷
15	5月16日	三川町	住宅	不明	男	78	一酸化炭素中毒、窒息
16	5月16日	三川町	住宅	不明	女	80	一酸化炭素中毒、窒息
17	5月16日	三川町	住宅	不明	男	29	一酸化炭素中毒、窒息
18	5月16日	三川町	住宅	不明	女	0	一酸化炭素中毒、窒息
19	5月22日	米沢市	住宅	不明	女	81	火傷
20	6月6日	山形市	住宅	直接雷	男	43	一酸化炭素中毒、窒息
21	6月6日	山形市	住宅	直接雷	女	9	一酸化炭素中毒、窒息
22	6月6日	山形市	住宅	直接雷	男	6	一酸化炭素中毒、窒息
23	6月16日	鮭川村	住宅	不明	男	51	一酸化炭素中毒、窒息
24	6月19日	飯豊町	その他	ライター	男	19	放火自殺
25	8月28日	山形市	住宅	不明	男	73	火傷
26	9月4日	鶴岡市	住宅	不明	女	27	一酸化炭素中毒、窒息
27	9月4日	鶴岡市	住宅	不明	女	62	一酸化炭素中毒、窒息
28	10月10日	山形市	住宅	ライター	男	54	放火自殺
29	11月2日	河北町	住宅	マッチ	女	56	放火自殺
30	11月6日	酒田市	住宅	不明	男	76	一酸化炭素中毒、窒息
31	11月14日	山形市	住宅	不明	女	86	一酸化炭素中毒、窒息
32	12月21日	村山市	住宅	配線器具	男	81	一酸化炭素中毒、窒息

死者数前年比較

(人)

	年齢	19年	18年	増減
一酸化炭素中毒・窒息 火傷 打撲・骨折等 その他・不明	0～5	1	1	0
	6～64	10	11	△ 1
	65歳以上	14	10	4
	不明			0
	計	25	22	3
放火自殺 放火自殺の巻き添え 心中	0～5			0
	6～64	7	3	4
	65歳以上		3	△ 3
	計	7	6	1
合 計		32	28	4

第9表 平成19年中の主な火災

出火場所	出火日時	鎮火時刻	用途	出火原因		
				発火源	経過	着火物
三川町 東沼字村岸	5月16日 21:28	5月17日 1:01	住宅	不明	不明	不明
山形市 黄金	6月6日 23:40	6月7日 1:16	住宅	雷	落雷	小屋組材
長井市 泉一本木	9月29日 不明	9月29日 8:00	/	油類	自然発火	野積
山形市 宮町	10月8日 13:35	10月8日 16:01	倉庫	不明	不明	不明
白鷹町 大字鮎貝	12月1日 3:28	12月1日 6:11	作業場	屋内配線	電線の短絡	電線被類

※ 風速の単位は「m/s」、気温の単位は「℃」、湿度の単位は「%」

(死者3人以上、又は損害額5千万円以上の火災)

天気	気象状況				焼損棟数				り災世帯数			建物 焼損 面積 (㎡)	り 災 人員	死 者	負 傷 者	損害額 (千円)
	風向	風速	気温	湿度	全焼	半焼	部分焼	ぼや	全損	半損	小損					
晴	東	3	18	66	2				1			282	8	4	1	21,225
雷雨	北	2	16	85	1				1			162	4	3	2	23,826
晴	北	1	15	76												182,451
曇	北北東	3	17	88	1		1	2			3	566	5			85,156
曇	無風		1	99	1		4				2	696	4			53,823

第10表 建物火災の覚知方法別出火件数

(件)

合計	火災報知器	火災報知専用電話	一般加入電話	警察電話	携帯電話	駆け付け(火事振れ含む)	事後聞知	その他
317	0	228	17	11	2	1	55	3

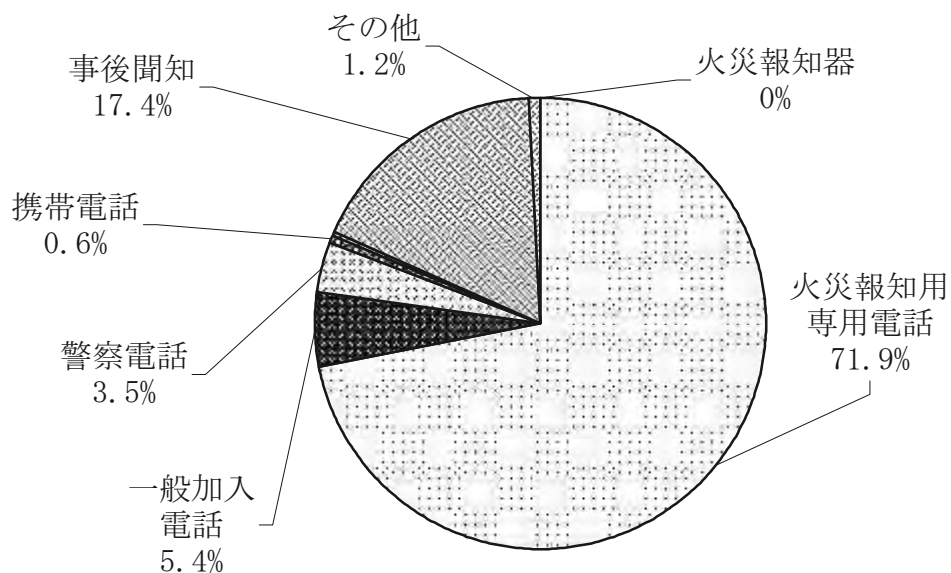

建物火災の覚知方法別焼損床面積

(㎡)

合計	火災報知器	火災報知専用電話	一般加入電話	警察電話	携帯電話	駆け付け(火事振れ含む)	事後聞知	その他
24,998	0	21,897	1,616	517	4	40	46	878

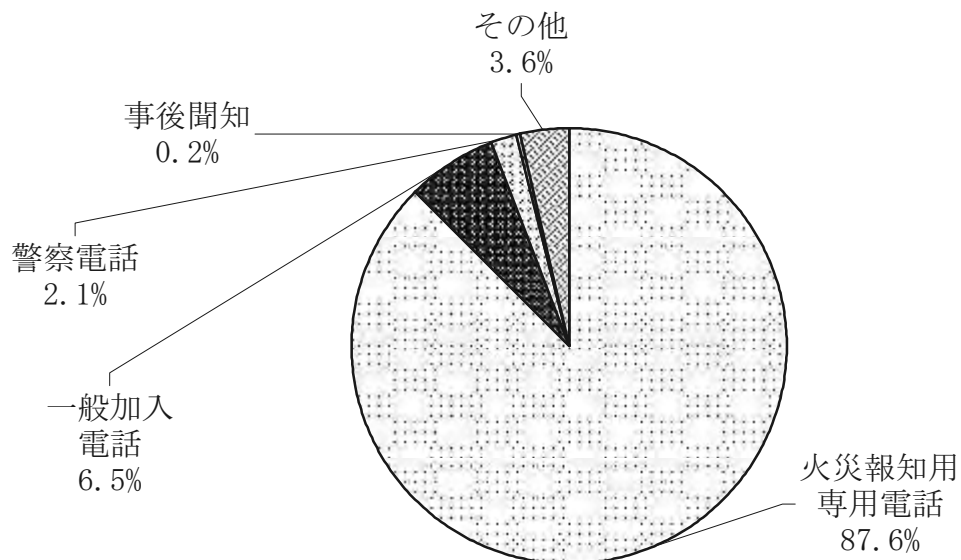

第 3 章

危険物・予防の部

利用にあたって

この統計は、総務省消防庁の行った平成 19 年度危険物規制事務調査及び平成 20 年防火対象物の実態調査等をもとに集計したものです。

なお、平成 20 年 4 月 1 日より、酒田地区消防組合は酒田地区広域行政組合に名称を変更しています。この統計は、平成 20 年 3 月 31 日現在の状況と、平成 19 年中のデータによるものですが、管轄区域が同じことから、消防機関名の表記を「酒田地区広域行政組合」に統一しています。

第 6・14 表関係

本籍等書換とは、氏名、本籍等免状の記載事項に変更のあった場合に行う書換を指す。

写真書換とは、免状取得者が交付年月日から 10 年以内ごとに行わなければならない免状の顔写真の書換を指す。

第 8・10・11 表関係

特定防火対象物とは、映画館・飲食店・百貨店・旅館・病院等消防法施行令別表第 1 (1) 項から (4) 項、(5) 項イ、(6) 項、(9) 項イ、(16) 項イ、(16 の 2) 項及び (16 の 3) の用途に供するものをいう。

非特定防火対象物とは特定防火対象物以外のものをいう。

第 10 表関係

甲種防火対象物とは、特定防火対象物で収容人員 30 人以上かつ延べ面積 300 m²以上のもの及び非特定防火対象物で収容人員 50 人以上かつ延べ面積 500 m²以上のものをいう。

乙種防火対象物とは、特定で 30 人以上かつ 300 m²未満のもの、非特定で 50 人以上かつ 500 m²未満のものをいう。

第 12 表関係

防火対象物定期点検報告制度とは、一定の規模、用途の防火対象物の管理権原者が、火災の予防に関する専門知識を有する者に、防火管理上必要な業務、消防法令により義務付けられている消防用設備等の設置、維持等について点検基準に適合しているかどうかを定期的に点検させ、その結果を消防長又は消防署長に報告する制度である。

危険物の概況

1 危険物製造所等設置状況

平成20年3月31日現在の県内の危険物製造所等の設置状況は、総設置数は7,373施設となっている。施設の内訳をみると、地下タンク貯蔵所が2,259施設(30.6%)と最も多く、次いで移動タンク貯蔵所1,487施設(20.2%)、一般取扱所1,079施設(14.6%)、給油取扱所976施設(13.2%)、屋外タンク貯蔵所691施設(9.4%)の順となっている(第1表参照)。

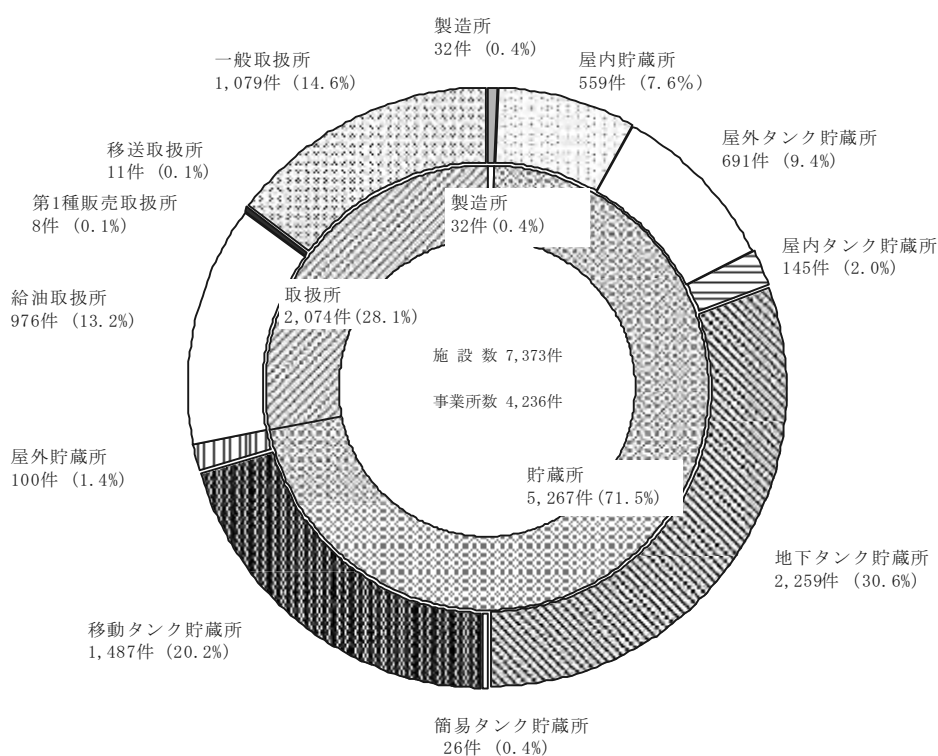

なお、設置数の過去10年間の推移は次の通りである。

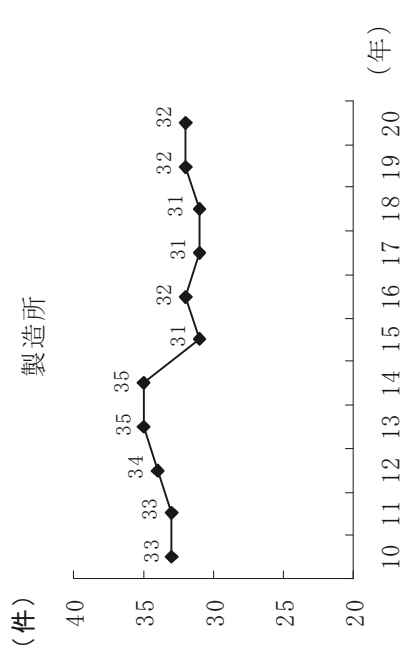
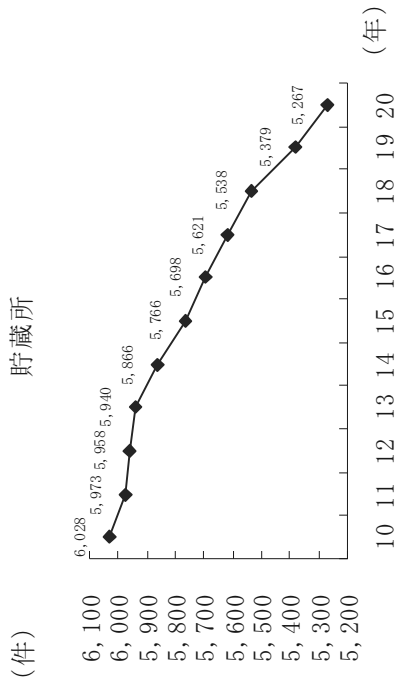
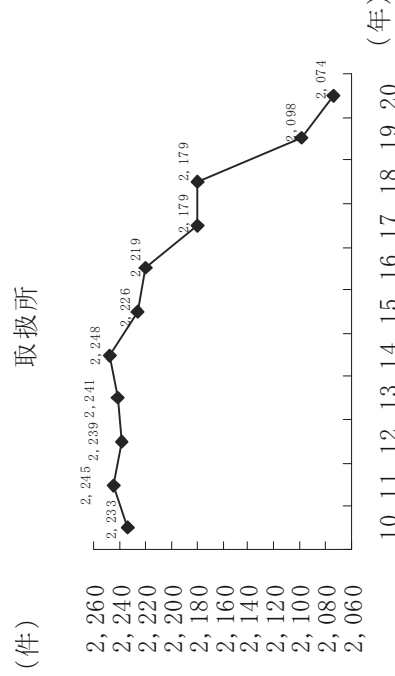
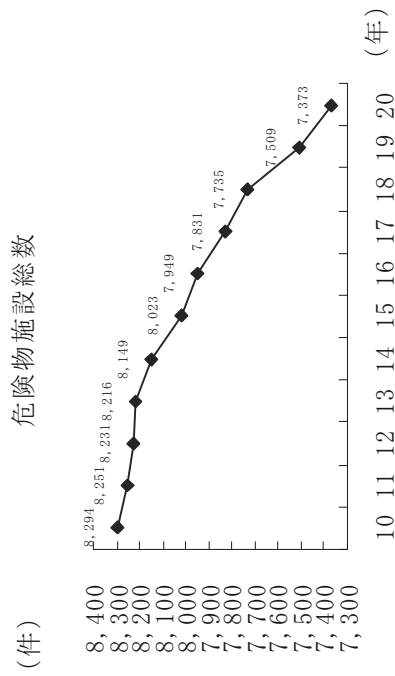

2 危険物取扱者の状況

平成 19 年度危険物取扱者試験の実施状況を見ると、受験者 5,946 人に対し合格者 2,462 人で合格率は 41.4%となっている（第 5 表参照）。

また、昭和 35 年から平成 20 年 3 月 31 日現在までの免状の累計新規交付枚数は、97,186 枚となっている（第 6 表参照）。

危険物製造所等で危険物の取扱作業に従事している危険物取扱者が受講する義務のある危険物取扱者保安講習の実施状況を見ると、平成 19 年度は 12 市 27 会場で開催され、受講者は 2,469 人となった（第 7 表参照）。

予防の概況

1 防火対象物の状況

平成 20 年 3 月 31 日現在の防火対象物の状況は、総数で 40,080 件となっている。防火対象物の区分ごとの内訳を見ると、共同住宅等（5 項ロ）が 7,868 件（19.6%）と最も多く、次いで工場又は作業場（12 項イ）が 7,276 件（18.2%）、倉庫（14 項）4,089 件（10.2%）、複合用途防火対象物（特定含）（16 項イ）2,517 件（6.4%）、百貨店、マーケット等（4 項）2,492 件（6.2%）の順となっている（第 8 表参照）。

なお、防火対象物数の過去 10 年間の推移は次の通りである。

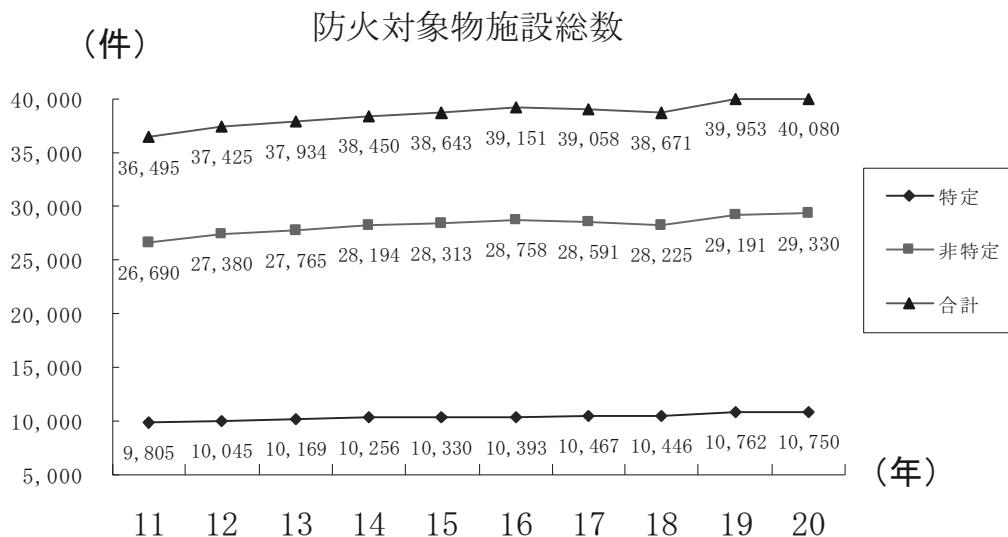

2 防火管理の状況

平成 20 年 3 月 31 日現在の防火管理の実施状況は、防火管理実施義務対象物 9,364 件に対し、防火管理者を選任している防火対象物は 7,735 件（選任率 82.6%）、消防計画を作成している防火対象物は 7,331 件（作成率 78.3%）となっている（第 10 表参照）。

3 主な消防用設備等の設置状況

平成 20 年 3 月 31 日現在の主な消防用設備等の設置状況は、屋内消火栓設備の設置率 95.6%、スプリンクラー設備設置率 99.7%、自動火災報知設備設置率 97.6%、漏電火災警報器設置率 97.7%、非常警報設備設置率 98.1%、避難器具設置率 97.8%、誘導灯設置率 98.7%となっている（第 11 表参照）。

4 防火対象物定期点検報告制度の状況

平成 20 年 3 月 31 日現在の防火対象物定期点検報告制度の実施状況を見ると、点検報告制度の対象物は 1,243 件、点検報告件数については 750 件となっている（第 12 表参照）。

5 消防設備士の状況

平成 19 年度消防設備士試験の実施状況は、受験者 724 人に対し合格者 206 人で合格率は 28.5%となっている（第 13 表参照）。

また、昭和 35 年から平成 20 年 3 月 31 日現在までの免状の累計新規交付数は、7,996 枚となっている（第 14 表参照）。

消防設備士法定講習の実施状況は、平成 19 年度は 1 市 1 町で開催され、受講者は 415 人であった（第 15 表参照）。

第2表 危険物製造所等設置状況（数量別及び種別）

平成20年3月31日現在

製造所等 区分	合計	製造所	貯蔵所							取扱所									
			小計	屋内貯蔵所	屋外貯蔵所 連特 特定 屋外貯蔵所	屋外貯蔵所 特定 屋外貯蔵所	屋内貯蔵所 タンク	地下貯蔵所 タンク	簡易貯蔵所 タンク	移動貯蔵所 タンク	14kを超える牽引車型	屋外貯蔵所	小計	給油取扱所	第一種販売取扱所	第二種販売取扱所	移送取扱所	一般取扱所	
数量別	5倍以下	3,898	1	3,353	310	193		104	1,386	25	1,299	36	544	55	4			485	
	5倍を超え10倍以下	1,271	4	868	108	129		36	518	1	26	50	399	89	2			308	
	10倍を超え50倍以下	1,152	15	669	100	224		5	292		34	14	468	225	2			241	
	50倍を超え100倍以下	463	8	253	19	64			51		119		202	183				19	
	100倍を超え150倍以下	188	1	40	10	17			4		9		147	140			1	6	
	150倍を超え200倍以下	161		26	6	15			5				135	129				6	
	200倍を超え1,000倍以下	206	3	37	4	30	7	4	3				166	155			2	9	
	1,000倍を超え5,000倍以下	25		15	1	14	2	12						10			6	4	
	5,000倍を超え10,000倍以下	3		2		2	2	2						1			1		
	10,000倍を超えるもの	6		4	1	3	3	3						2			1	1	
合計	7,373	32	5,267	559	691	9	21	145	2,259	26	1,487	34	2,074	976	8	0	11	1,079	
類別	第1類	6	1	4	4								1					1	
	第2類	8	1	5	5								2					2	
	第3類	2		2	2														
	第4類	7,333	25	5,243	535	691	9	21	145	2,259	26	1,487	34	2,065	976	8		11	1,070
	第5類	3		3	3														
	第6類	3		3	3														
混在	18	5	7	7									6				6		

第5表 平成19年度危険物取扱者試験実施状況

		申請者	受験者	合格者	合格率
甲種		258	242	64	26.4%
乙種	第1類	213	212	142	67.0%
	第2類	198	196	129	65.8%
	第3類	169	165	115	69.7%
	第4類	4,003	3,777	1,286	34.0%
	第5類	158	156	118	75.6%
	第6類	234	234	146	62.4%
計		4,975	4,740	1,936	40.8%
丙種		1,020	964	462	47.9%
合計		6,253	5,946	2,462	41.4%

試験実施日 平成19年6月9・23日、10月6・20・27日、12月15日

第6表 平成19年度危険物取扱者免状交付等状況

		甲種	乙種						丙種	合計	
			第1類	第2類	第3類	第4類	第5類	第6類			計
新規交付		64	141	126	113	1,280	117	144	1,921	460	2,445
累計 (S35~H19)		750	1,431	1,225	1,328	50,049	1,120	2,326	57,479	38,957	97,186
書換	本籍等書換	/								47	
	写真書換									979	
	うち同時 (写真+本籍等)									62	
	再交付									179	

第7表 平成19年度危険物取扱者保安講習実施状況

	講習日	会場	受講者数
給油取扱所講習	8月23日	アトラーム酒田 (酒田市)	96
	8月31日	西置賜行政組合消防本部 (長井市)	49
	9月6日	寒河江市文化センター (寒河江市)	89
	9月7日	新庄市市民文化会館 (新庄市)	72
	10月5日	アトラーム酒田 (酒田市)	40
	10月11日	出羽庄内国際村 (鶴岡市)	93
	10月12日	米沢市すこやかセンター (米沢市)	117
	10月19日	山形国際交流プラザ (ビッグウィング) (山形市)	141
石油コンビナート講習	8月24日	アトラーム酒田 (酒田市)	34
一般講習 (その他)	8月24日	アトラーム酒田 (酒田市)	134
	8月30日	西置賜行政組合消防本部 (長井市)	75
	8月31日	西置賜行政組合消防本部 (長井市)	54
	9月6日	寒河江市文化センター (寒河江市)	110
	9月7日	新庄市市民文化会館 (新庄市)	65
	9月14日	天童市総合福祉センター (天童市)	96
	9月20日	上山市消防本部 (上山市)	44
	9月21日	東根地域職業訓練センター (東根市)	85
	9月27日	村山市農村環境改善センター (村山市)	42
	9月28日	南陽市役所 (南陽市)	96
	10月4日	アトラーム酒田 (酒田市)	96
	10月5日	アトラーム酒田 (酒田市)	63
	10月10日	出羽庄内国際村 (鶴岡市)	146
	10月11日	出羽庄内国際村 (鶴岡市)	71
	10月12日	米沢市すこやかセンター (米沢市)	146
	10月18日	山形国際交流プラザ (ビッグウィング) (山形市)	217
	10月19日	山形国際交流プラザ (ビッグウィング) (山形市)	134
	10月30日	尾花沢市消防本部 (尾花沢市)	64
合計			2,469

第8表 防火対象物の状況（その1）

平成20年3月31日現在

対象物	階数	(A)のうち地階を有するもの						地下3階以上のもの	地下のみ防火対象物のもの	立入検査対象象物	検査実施率
		小計	地下1階	地下2階	5階以上	5階未満	計(A)				
(一)	イ	劇場、映画館、演芸場又は観覧場	6	5	1	64	1	65	27	41.5%	
	ロ	公会堂又は集会場	12	12	4	990	994	236	23.7%		
(二)	イ	キャバレー、カフェー、ナイトクラブその他これらに類するもの	0		8		8	4	50.0%		
	ロ	遊技場又はダンスホール	3	3	177	1	178	84	47.2%		
(三)	ハ	性風俗営業店舗等	0		1		1		-		
	イ	待合、料理店その他これらに類するもの	3	3	70		70	28	40.0%		
(四)	ロ	飲食店	40	38	1,216	7	1,223	503	41.1%		
		百貨店、マーケットその他の物品販売業を営む店舗又は展示場	24	23	2,479	13	2,492	895	35.9%		
(五)	イ	旅館、ホテル又は宿泊所	163	157	980	136	1,116	662	59.3%		
	ロ	寄宿舎、下宿又は共同住宅	52	52	7,508	360	7,868	829	10.5%		
(六)	イ	病院、診療所又は助産所	27	25	856	36	892	218	24.4%		
	ロ	老人福祉施設、有料老人ホーム、救護施設、構成施設、児童福祉施設、身体障害者構成援護施設又は知的障害者援護施設	15	14	1,015	8	1,023	448	43.8%		
(七)	ハ	幼稚園、盲学校、聾学校又は養護学校	3	3	157	3	160	66	41.3%		
		小学校、中学校、高等学校、高等専門学校、大学、専修学校、各種学校その他これらに類するもの	34	33	1,142	26	1,168	343	29.4%		
(八)		図書館、博物館、美術館その他これらに類するもの	12	11	90	1	91	40	44.0%		
	イ	公衆浴場のうち、蒸気浴場、熱気浴場、その他これらに類するもの	0		11		11	6	54.5%		
(九)	ロ	イに掲げる公衆浴場以外の公衆浴場	4	4	61		61	14	23.0%		

16	43.2%
167	16.9%
1,474	20.3%
	-
124	21.8%
	-
703	17.2%
863	14.8%
883	35.1%
195	15.8%
80	78.4%
	-
8,908	22.2%
4,060	37.8%

(十)	車両の停車場または船舶若しくは航空機の発着場（旅客の乗降又は待合いの用に供する建築物に限る）	37	36	1	1	1	1			
(十一)	神社、寺院、教会その他これらに類するもの	990	990		10	10				
(十二)	工場又は作業場	7,276	7,255	21	30	27	3			
	映画スタジオ又はテレビスタジオ	1	1		0					
(十三)	自動車車庫又は駐車場	570	556	12	6	6				2
	飛行機又は回転翼飛行機の格納庫	6	6		0					
(十四)	倉庫	4,089	4,086	3	12	11	1			
(十五)	前各項に該当しない事業場	5,835	5,723	109	302	256	33	13		3
(十六)	複合用途防火対象物のうち、その一部が、(一)項から(四)項まで、(五)項イ、(六)項又は(九)項イに掲げる防火対象物の用途に供されているもの	2,517	2,392	125	158	147	11			
	イに掲げる複合用途防火対象物以外の複合用途防火対象物	1,232	1,192	40	25	23	2			
(十六の二)	地下街	0			0					
(十六の三)	準地下街	0			0					
(十七)	文化財保護法の規定によって重要文化財、重要有形民俗文化財、史跡若しくは重要な文化財として指定され、又は旧重要美術品等の保存に関する法律の規定によって重要美術品として認定された建造物	102	102		0					
	延長50m以上のアーケード	4	4		0					
(十八)	合計	40,080	39,168	907	942	864	63	15		5
	特定防火対象物	10,750	10,416	334	454	430	22	2		0

第9表 防火対象物の状況（その2）

市町村	区分	合計	(一)		(二)			(三)		(四)	(五)		(六)		
			イ	ロ	イ	ロ	ハ	イ	ロ		イ	ロ	イ	ロ	ハ
	山形市	11,307	9	52	1	42		12	300	595	192	3,433	246	154	44
	上山市	1,038	4	50	1	5			34	36	94	148	29	43	9
	天童市	2,761	9	83		11	1		89	198	52	788	42	42	11
	山辺町	193	3	16		2		1	11	17	2	7	11	5	2
	中山町	205	2	15		2			5	27		11	9	4	1
	西村山広域	2,935	1	157	0	9	0	0	84	175	83	277	67	73	9
	寒河江市	1,525		55		7			49	103	15	186	41	31	4
	河北町	621		27		1			16	40	3	68	20	20	4
	西川町	295		30					5	10	52	4	1	3	
	朝日町	215	1	26		1			7	13	3	1	3	7	
	大江町	279		19					7	9	10	18	2	12	1
	村山市	548	1	39		3			44	38	7	51	25	20	4
	東根市	1,299		49		7		3	62	99	41	221	45	32	2
	尾花沢市	398		9	3	4		2	33	39	21	24	15	16	1
	大石田町	159		3				1	11	8	5	10	5	7	
	最上広域	3,136	3	133	0	12	0	4	67	211	94	320	48	77	9
	新庄市	1,684	2	37		10		3	44	167	22	281	41	35	7
	金山町	163		16		1			5	3	1	6	1	3	1
	最上町	416		22					6	20	28	10	1	11	
	舟形町	181		14					4	4	3	5	1	6	
	真室川町	239	1	9		1			1	11	4	10	1	6	1
	大蔵村	149		11					1	4	28	5	1	3	
	鮭川村	166		5				1			5		1	5	
	戸沢村	138		19					6	2	3	3	1	8	
	米沢市	2,624	7	45	2	16		8	109	223	111	594	68	74	12
	南陽市	1,128	2	39	1	9		8	29	70	26	193	23	35	3
	高畠町	493	2	9				2	18	27	12	51	5	16	2
	川西町	360	1	12		3		5	15	23	9	24	9	29	5
	西置賜行政	1,930	0	101	0	5	0	9	50	103	48	232	30	84	4
	長井市	1,032		32		3		3	29	62	13	152	21	42	2
	小国町	297		26		1			11	11	14	38	2	15	
	白鷹町	354		26		1		6	2	24	10	27	6	19	
	飯豊町	247		17					8	6	11	15	1	8	2
	鶴岡市	4,179	9	68		17		6	124	264	208	661	97	156	23
	三川町	273	1	5		3			6	18	5	9	3	7	1
	酒田地区	5,114	11	109	0	28	0	9	132	321	106	814	115	149	18
	酒田市	4,088	8	72		25		8	111	269	73	757	97	117	12
	庄内町	624	2	22		2			12	36	13	53	10	16	4
	遊佐町	402	1	15		1		1	9	16	20	4	8	16	2
	県計	40,080	65	994	8	178	1	70	1,223	2,492	1,116	7,868	892	1,023	160
	市部計	33,611	51	630	8	159	1	53	1,057	2,163	875	7,489	790	797	134
	町村部計	6,469	14	364	0	19	0	17	166	329	241	379	102	226	26

平成20年3月31日現在

(七)	(八)	(九)		(十)	(十一)	(十二)		(十三)		(十四)	(十五)	(十六)		(十六 の二)	(十七)	(十八)
		イ	ロ			イ	ロ	イ	ロ			イ	ロ			
263	15	4	9	14	217	1,240		135		859	1,725	1,002	727		17	
33	3	1	6		37	188		7		64	151	74	15		6	
65	7		1		57	429		25		287	273	221	69		1	
7		1	1		18	42		3		11	32	1				
3	1				12	69				14	25	2			3	
101	9	2	7	2	81	689	0	75	0	452	454	75	44	0	9	0
42	2	2	2	1	41	344		37		245	253	37	25		3	
18	3		1		21	179		10		90	71	17	9		3	
12	4		2	1	6	52		15		35	50	7	5		1	
15			1		6	44		5		44	29	7	1		1	
14			1		7	70		8		38	51	7	4		1	
13	4				15	110		2		41	93	34	4			
19	1		4	3	38	280		2	4	150	164	60	13			
18	3		1		15	106		4		29	42	13				
9	1	1		1	4	42		1		19	20	7	4			
72	5	0	6	0	68	496	0	53	0	358	689	297	103	0	11	0
28	3		2		27	227		15		158	316	181	68		10	
6					4	41		4		25	26	15	5			
9			2		7	65		13		89	91	26	15		1	
5	1		1		4	32		3		13	51	23	11			
9	1				6	51		8		31	68	20				
4			1		8	15		3		15	37	13				
6					5	36		3		13	76	8	2			
5					7	29		4		14	24	11	2			
65	2		5	12	111	575	1	10	1	116	293	136	26		2	
18	3		5		30	227		12		137	119	111	28			
22	4		2		12	125		5		74	56	39	10			
11	3	1		1	30	103		2		16	46	12				
73	6	0	5	0	16	515	0	21	0	173	276	131	43	0	5	0
23	4		2		9	291		8		99	131	76	27		3	
16			1		3	61		5		24	38	24	7			
17	1				4	95		2		30	62	17	3		2	
17	1		2			68		6		20	45	14	6			
168	9	1	5		122	883		95		438	575	143	72		35	
13			1		8	68		14		34	68	6	3			
195	15	0	3	4	99	1,089	0	104	1	817	734	153	71	0	13	4
147	11		2	3	61	801		74	1	668	571	129	58		9	4
23	3				27	166		17		91	97	20	9		1	
25	1		1	1	11	122		13		58	66	4	4		3	
1,168	91	11	61	37	990	7,276	1	570	6	4,089	5,835	2,517	1,232	0	102	4
902	67	8	44	33	780	5,701	1	426	6	3,291	4,706	2,217	1,132	0	86	4
266	24	3	17	4	210	1,575	0	144	0	798	1,129	300	100	0	16	0

第10表 防火管理実施状況

		合 計					甲 防火管理 実施義務 対象物数
		防火管理 実施義務 対象物数	防火管理者を選任し ている防火対象物数		消防計画を作成して いる防火対象物数		
			選任率 (%)	作成率 (%)			
1	劇場等	60	52	86.7%	50	83.3%	55
	公会堂等	570	445	78.1%	402	70.5%	446
2	キャバレー等	3	3	100.0%	2	66.7%	3
	遊技場等	159	137	86.2%	129	81.1%	146
	性風俗営業店舗等	1	0		0		1
3	料理店等	64	53	82.8%	47	73.4%	51
	飲食店等	821	621	75.6%	575	70.0%	389
4	百貨店等	1,393	1,036	74.4%	1,001	71.9%	1,117
5	旅館等	782	737	94.2%	718	91.8%	714
	□ 共同住宅等	531	328	61.8%	310	58.4%	445
6	病院等	250	209	83.6%	201	80.4%	229
	社会福祉施設等	696	676	97.1%	663	95.3%	640
	幼稚園等	114	112	98.2%	108	94.7%	109
7	学校	525	505	96.2%	501	95.4%	517
8	図書館等	64	56	87.5%	55	85.9%	49
9	特殊浴場等	8	7	87.5%	7	87.5%	5
	□ 一般浴場	40	36	90.0%	32	80.0%	28
10	停車場	6	6	100.0%	6	100.0%	6
11	神社・寺院等	517	365	70.6%	319	61.7%	290
12	イ 工場等	699	579	82.8%	536	76.7%	603
	□ テレビスタジオ等	1	1	100.0%	1	100.0%	
13	イ 駐車場等	4	4	100.0%	4	100.0%	3
	□ 航空機格納庫	0	0		0		
14	倉庫	27	23	85.2%	23	85.2%	22
15	事務所等	878	719	81.9%	681	77.6%	694
16	複合用途（特定）	937	831	88.7%	773	82.5%	778
	□ 複合用途（一般）	191	172	90.1%	165	86.4%	181
16の2	地下街	0	0		0		
16の3	準地下街	0	0		0		
17	文化財	23	22	95.7%	22	95.7%	16
合 計		9,364	7,735	82.6%	7,331	78.3%	7,537
特定防火対象物		5,858	4,919	84.0%	4,676	79.8%	4,683

(単位：件) 平成20年3月31日現在

種 防 火 対 象 物				乙 種 防 火 対 象 物					
防火管理者を選任している防火対象物数		消防計画を作成している防火対象物数		防火管理 実施義務 対象物数		防火管理者を選任している防火対象物数		消防計画を作成している防火対象物数	
	選任率 (%)		作成率 (%)			選任率 (%)		作成率 (%)	
48	87.3%	46	83.6%	5	4	80.0%	4	80.0%	
387	86.8%	347	77.8%	124	58	46.8%	55	44.4%	
3	100.0%	2	66.7%			—		—	
130	89.0%	123	84.2%	13	7	53.8%	6	46.2%	
	—		—			—		—	
43	84.3%	38	74.5%	13	10	76.9%	9	69.2%	
321	82.5%	299	76.9%	432	300	69.4%	276	63.9%	
886	79.3%	859	76.9%	276	150	54.3%	142	51.4%	
672	94.1%	657	92.0%	68	65	95.6%	61	89.7%	
290	65.2%	272	61.1%	86	38	44.2%	38	44.2%	
198	86.5%	190	83.0%	21	11	52.4%	11	52.4%	
625	97.7%	613	95.8%	56	51	91.1%	50	89.3%	
107	98.2%	104	95.4%	5	5	100.0%	4	80.0%	
501	96.9%	497	96.1%	8	4	50.0%	4	50.0%	
44	89.8%	43	87.8%	15	12	80.0%	12	80.0%	
5	100.0%	5	100.0%	3	2	66.7%	2	66.7%	
27	96.4%	26	92.9%	12	9	75.0%	6	50.0%	
6	100.0%	6	100.0%			—		—	
205	70.7%	184	63.4%	227	160	70.5%	135	59.5%	
524	86.9%	488	80.9%	96	55	57.3%	48	50.0%	
	—		—	1	1	100.0%	1	100.0%	
3	100.0%	3	100.0%	1	1	100.0%	1	100.0%	
	—		—			—		—	
19	86.4%	19	86.4%	5	4	80.0%	4	80.0%	
590	85.0%	566	81.6%	184	129	70.1%	115	62.5%	
722	92.8%	674	86.6%	159	109	68.6%	99	62.3%	
165	91.2%	158	87.3%	10	7	70.0%	7	70.0%	
	—		—			—		—	
	—		—			—		—	
16	100.0%	16	100.0%	7	6	85.7%	6	85.7%	
6,537	86.7%	6,235	82.7%	1,827	1,198	65.6%	1,096	60.0%	
4,147	88.6%	3,957	84.5%	1,175	772	65.7%	719	61.2%	

第11表 消防用設備等の設置状況（主なもの）及び点検報告状況

		消火設備						警報設備						
		屋内消火栓設備			スプリンクラー設備			自動火災報知設備			漏電火災警報器			非
		対象物数	設置数	設置率%	対象物数	設置数	設置率%	対象物数	設置数	設置率%	対象物数	設置数	設置率%	対象物数
1	劇場等	41	41	100.0	11	11	100.0	61	61	100.0	9	9	100.0	51
	公会堂等	149	146	98.0	5	5	100.0	476	475	99.8	204	203	99.5	573
2	キャバレー等			—			—	4	4	100.0	3	3	100.0	2
	遊技場等	20	18	90.0	5	5	100.0	166	166	100.0	33	32	97.0	78
	性風俗営業店舗等	3	3	100.0			—			—			—	
3	料理店等	15	12	80.0			—	55	53	96.4	19	18	94.7	7
	飲食店等	37	33	89.2			—	453	434	95.8	183	178	97.3	339
4	百貨店等	225	209	92.9	57	57	100.0	1,412	1,379	97.7	271	263	97.1	525
5	旅館等	314	308	98.1	19	19	100.0	896	889	99.2	376	374	99.5	237
	□ 共同住宅等	217	217	100.0	32	32	100.0	1,492	1,491	99.9	690	656	95.1	190
6	病院等	66	66	100.0	53	53	100.0	475	472	99.4	166	164	98.8	172
	社会福祉施設等	169	168	99.4	108	108	100.0	826	825	99.9	165	165	100.0	123
	幼稚園等	36	36	100.0	2	2	100.0	146	146	100.0	58	58	100.0	16
7	学校	738	731	99.1			—	1,044	1,041	99.7	145	145	100.0	194
8	図書館等	22	22	100.0			—	63	63	100.0	15	15	100.0	19
9	特殊浴場等	2	2	100.0			—	8	8	100.0	1	1	100.0	2
	□ 一般浴場	12	12	100.0			—	34	34	100.0	9	9	100.0	9
10	停車場	3	3	100.0			—	17	17	100.0	5	5	100.0	3
11	神社・寺院等	18	17	94.4			—	69	68	98.6	143	141	98.6	438
12	イ 工場等	1,261	1,162	92.2	2	2	100.0	3,416	3,315	97.0	649	626	96.5	96
	ロ テレビスタジオ等			—			—	1	1	100.0	1	1	100.0	1
13	イ 駐車場等	2	2	100.0			—	147	146	99.3			—	2
	ロ 航空機格納庫			—			—	5	5	100.0			—	
14	倉庫	381	338	88.7	1	1	100.0	1,467	1,412	96.3	117	117	100.0	5
15	事務所等	444	441	99.3	3	3	100.0	1,135	1,127	99.3	337	335	99.4	631
16	複合用途（特定）	168	166	98.8	49	48	98.0	1,405	1,282	91.3	369	363	98.4	379
	ロ 複合用途（一般）	24	23	95.8	1	1	100.0	177	172	97.2	91	84	92.3	65
16の2	地下街			—			—			—			—	
16の3	準地下街			—			—			—			—	
17	文化財	1	1	100.0			—	94	81	86.2	3	3	100.0	7
18	アーケード			—			—			—			—	
合計		4,368	4,177	95.6	348	347	99.7	15,544	15,167	97.6	4,062	3,968	97.7	4,164
特定複合用途建築物		1,245	1,208	97.0	309	308	99.7	6,383	6,194	97.0	1,857	1,831	98.6	2,504

(単位：件) 平成20年3月31日現在

常警報設備		避難設備					
		避難器具			誘導灯		
設置数	設置率%	対象物数	設置数	設置率%	対象物数	設置数	設置率%
51	100.0	12	12	100.0	63	63	100.0
569	99.3	177	176	99.4	727	725	99.7
2	100.0	2	2	100.0	15	15	100.0
76	97.4	34	34	100.0	177	175	98.9
	—			—	1	1	100.0
7	100.0	19	18	94.7	68	65	95.6
328	96.8	252	229	90.9	1,130	1,105	97.8
510	97.1	67	65	97.0	2,115	2,089	98.8
236	99.6	425	422	99.3	1,074	1,071	99.7
183	96.3	871	869	99.8	213	212	99.5
171	99.4	103	103	100.0	824	820	99.5
122	99.2	91	91	100.0	950	943	99.3
16	100.0	46	46	100.0	146	145	99.3
191	98.5	186	182	97.9	121	121	100.0
19	100.0	5	5	100.0	35	35	100.0
2	100.0	3	3	100.0	11	11	100.0
9	100.0	3	3	100.0	50	50	100.0
3	100.0	3	3	100.0	7	7	100.0
429	98.0	12	12	100.0	42	40	95.2
93	96.9	41	40	97.6	409	402	98.3
1	100.0			—	1	1	100.0
2	100.0	1	1	100.0	47	47	100.0
	—			—	1	1	100.0
5	100.0	30	30	100.0	206	201	97.6
621	98.4	242	234	96.7	699	691	98.9
367	96.8	400	375	93.8	1,815	1,773	97.7
65	100.0	104	104	100.0	148	145	98.0
	—			—			—
	—			—			—
5	71.4	3	3	100.0	3	3	100.0
	—			—			—
4,083	98.1	3,132	3,062	97.8	11,098	10,957	98.7
2,457	98.1	1,631	1,576	96.6	9,116	9,001	98.7

点検指定防火対象物											
要点検 防火対 象物数	うち 1000㎡ 以上		報告済 防火対 象物数	うち 1000㎡ 以上		要点検 対象物 数	1000㎡ 以上	特定1階 段(1000 ㎡未満)	報告済 対象物 数	1000㎡ 以上	特定1階 段(1000 ㎡未満)
	特定1 階段	特定1 階段		特定1 階段	特定1 階段						
64	47		48	37		47	47		37	37	
981	144	2	496	125	2	145	144	1	126	125	1
9			1								
177	67		123	48		68	67	1	49	48	1
1											
72	13	1	40	9	1	14	13	1	9	9	
1,237	27	4	412	20	1	88	27	61	49	20	29
2,502	471	1	1,186	372	1	505	471	34	390	372	18
1,094	354	55	818	311	49	409	354	55	360	311	49
7,868	693		2,465	441		693	693		441	441	
883	128	4	497	120	4	138	128	10	124	120	4
1,016	250		808	235		253	250	3	236	235	1
157	53		125	47		54	53	1	48	47	1
1,148	824		949	700		824	824		700	700	
92	27		72	24		27	27		24	24	
11	1		5			1	1				
61	16		41	14		16	16		14	14	
37	11		32	10		11	11		10	10	
978	40		319	33		40	40		33	33	
7,232	1,762		3,007	1,122		1,762	1,762		1,122	1,122	
1			1								
568	82		286	61		82	82		61	61	
6	1		2			1	1				
4,049	516		1,559	316		516	516		316	316	
5,580	971		2,277	661		971	971		661	661	
2,484	383	20	885	293	14	431	383	48	312	293	19
1,228	87		196	47		87	87		47	47	
99	5		78	4		5	5		4	4	
4											
39,639	6,973	87	16,728	5,050	72	7,188	6,973	215	5,173	5,050	123
10,688	1,938	87	5,444	1,617	72	2,153	1,938	215	1,740	1,617	123

第12表 防火対象物定期点検報告制度実施状況

平成20年3月31日現在

	点検を要する 防火対象物数		点検基準適合 防火対象物数		認定要件適合 防火対象物数		点検報告件数		認定件数		不認定 件数		表示除去等 命令防火対 象物数		認定の取消件数		過料 通知 の件 数		
	第1号該当 複数 権原	第2号該当 複数 権原	第1号該当 複数 権原	第2号該当 複数 権原	第1号該当 複数 権原	第2号該当 複数 権原	第1号 該当	第2号 該当	第1号 該当	第2号 該当	第1号 該当	第2号 該当	第4号 該当	第8号 該当	第1号 該当	第2号 該当		第3号 該当	
																			第1号 該当
1	イ		19		14		23	10											
	ロ	1	175	1	49		211	1	32										
2	イ																		
	ロ	1	41				43												
3	ハ						1												
	イ	2		1			1	1											
4	ロ	44	24	9	10	7	9	10	1										
	イ	4	18	137	2	7	155	7	13										
5	イ	2	106	35	1	60	40	62	18	2									
	イ	3	3	21	2	4	27	2	4										
6	ロ	3	3	7	1		7	1											
	ハ	1	1																
9	イ																		
	イ	24	41	102	5	24	7	15	2	1									
16	イ	179	24	15	7	14	125	24	6										
	イ																		
16の2																			
合計	1,023	30	220	39	546	8	106	14	130	2	5	0	642	108	84	2	0	0	0

第13表 平成19年度消防設備士試験実施状況

		申請者	受験者	合格者	合格率
甲種	特 類	13	13	0	0.0%
	第 1 類	106	87	20	23.0%
	第 2 類	38	34	12	35.3%
	第 3 類	43	39	10	25.6%
	第 4 類	217	198	48	24.2%
	第 5 類	50	44	7	15.9%
計		467	415	97	23.4%
乙種	第 1 類	16	10	2	20.0%
	第 2 類	3	3	0	0.0%
	第 3 類	6	5	1	20.0%
	第 4 類	91	79	33	41.8%
	第 5 類	9	5	3	60.0%
	第 6 類	187	175	49	28.0%
	第 7 類	36	32	21	65.6%
計		348	309	109	35.3%
合計		815	724	206	28.5%

試験実施日 平成19年8月26日・平成20年2月17日

第14表 平成19年度消防設備士免状交付等状況

	甲 種							乙 種							合計		
	特類	第1類	第2類	第3類	第4類	第5類	計	第1類	第2類	第3類	第4類	第5類	第6類	第7類		計	
新規交付	0	20	11	10	46	7	94	2	0	1	33	3	48	20	107	201	
累計 (S35~H19)	4	928	111	149	2,210	198	3,600	263	40	38	553	67	1,780	1,655	4,396	7,996	
書換	/															本籍等書換	0
																写真書換	81
																うち同時 (写真+本籍等)	2
																再交付	6

第15表 平成19年度消防設備士法定講習実施状況

	講習日	会場		受講者数
消火設備講習	10月16日	山形国際交流プラザ (ビッグウイング)	(山形市)	126
警報設備講習	9月28日	山形県消防学校	(三川町)	35
	10月17日	山形国際交流プラザ (ビッグウイング)	(山形市)	125
避難器具・消火器講習	10月18日	山形国際交流プラザ (ビッグウイング)	(山形市)	129
合 計				415

第 4 章

救急業務の部

利用にあたって

この統計は、総務省消防庁の行った平成 19 年度救急業務実施状況調をもとに集計したものです。

なお、平成 20 年 4 月 1 日より、酒田地区消防組合は酒田地区広域行政組合に名称を変更しています。この統計は、平成 20 年 4 月 1 日現在の状況と、平成 19 年中のデータによるものですが、管轄区域が同じことから、消防機関名の表記を「酒田地区広域行政組合消防本部」に統一しています。

第 2 表関係

医療機関の区分は、次による（歯科病院、歯科診療所を除く）。以下の表においても同じ。

- 国立 開設者が国等であるもの
- 公立 開設者が県・市町村等であるもの
- 公的 開設者が国民健康保険組合、日本赤十字社等であるもの

第 4 表関係

時間別内訳は、覚知時刻による分類である。

第 5 表関係

医療機関の区分は、傷病者を収容した最終の医療機関による。

第 7 表関係

- 新生児 生後 28 日未満の者
- 乳幼児 生後 28 日以上 7 歳未満の者
- 少年 満 7 歳以上 18 歳未満の者
- 成人 満 18 歳以上 65 歳未満の者
- 老人 満 65 歳以上の者

第 8 表関係

障害程度は、初診時の医師の所見で次の区分による（医師所見のないその他の場所への搬送人員は、区別されない）。

- 死亡 初診時において、死亡が確認されたもの
- 重症 3 週間の入院加療を必要とするもの以上のもの
- 中等症 重症又は軽症以外のもの
- 軽症 入院加療を必要としないもの

第 9 表関係

本表は、傷病者を医療機関へ収容するまでの間に行なった処置件数である（1 人の傷病者に 2 以上の処置を行なう場合、それぞれ計上するため、対象人員と処置件数は一致しない）。

第 10 表関係

本表は、覚知から現場到着までに要した時間区分ごとの出場件数である。

第 11 表関係

本表は、救急隊の出場時から収容医療機関の医師に引き渡した時までに要した時間区分ごとの搬送人員である。

第 12 表関係

- ① 拒否 酒気を帯びていない傷病者で、本人又は関係者が搬送を拒否したもの
- ② 酩酊 酒気を帯びている傷病者で、本人又は関係者（警察官を含む）が搬送を拒否したもの
- ③ 現場処置 現場において応急処置を行い、搬送しなかったもの

第 13 表関係

転送とは、1 つの医療機関で収容されなかった（応急処置のため立ち寄った場合を含む）ため、他の医療機関へ搬送するもので、転送回数「0 回」とは、最初の医療機関で収容された場合をいい、同じく「1 回」とは、2 箇所目の医療機関で収容された場合をいう。

第 18 表関係

傷病者を 2 以上の医療機関に転送した場合、それぞれの転送理由で区分し又 1 件の事故で 2 名以上転送した場合は、それぞれ計上している。

救急の概況

1 救急業務体制

救急業務実施市町村数は平成 20 年 4 月 1 日現在 35 市町村で、市町村数及び県人口の 100%がカバーされている。なお、消防非常備である山辺町及び中山町は山形市に救急業務を委託している。

また救急自動車は 72 台配備されており、16,547 人につき 1 台配備されていることになる。

2 救急出場件数及び搬送人員の状況

平成 19 年中における県内の救急業務実施状況は、救急出場件数が 38,611 件、搬送人員が 36,962 人であり、これを前年と比べると救急出場件数が 510 件（+1.3%）、搬送人員が 651 人（+1.8%）増加している。これは県下で 1 日平均 106 件、13.5 分に 1 回の割合で救急隊が出場したことになり、県民の 32.2 人に 1 人が救急隊によって搬送されたことになる（第 3 表参照）。

なお、救急出場件数及び搬送人員の年別推移は下表に示すとおりである。

救急活動状況の推移

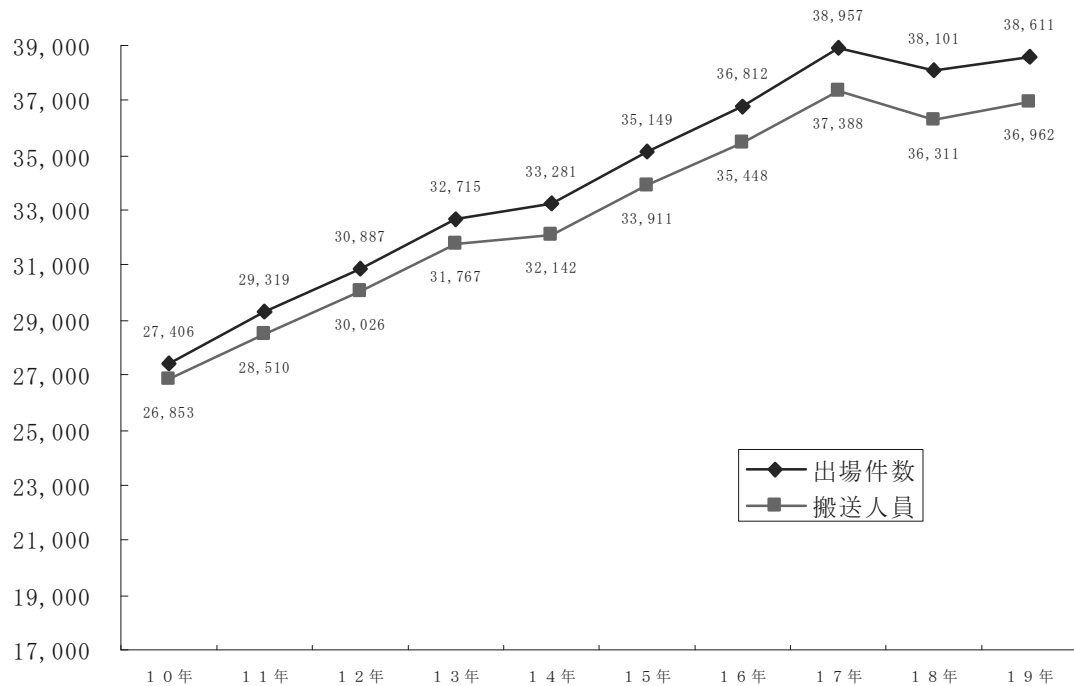

3 事故種別出場件数の状況

救急出場件数 38,611 件を事故種別に見ると、急病が 24,522 件 (63.5%) と半数以上を占め、次いで一般負傷が 4,507 件 (11.7%)、転院搬送が 4,196 件 (10.9%)、交通事故が 3,649 件 (9.5%) となっている (第 3 表参照)。

4 傷病程度別搬送人員の状況

搬送人員 36,962 人を傷病程度別に見ると、中等症が最も多く、15,130 人 (40.9%)、次いで軽症 15,061 人 (40.7%)、重症 5,639 人 (15.3%) となっている (第 8 表参照)。

5 救急隊員の行った応急処置の状況

搬送人員 36,962 人に対して救急隊員が応急処置を行った件数は 35,413 件であり、その内容は酸素吸入 (11,395 件) が最も多く、次いで保温 (3,659 件)、固定 (2,949 件) の順となっている (第 9 表参照)。

6 収容所要時間別搬送人員状況

搬送人員 36,962 人を救急隊の出場から医療機関に収容するまでに要した時間別に見ると 20 分以上 30 分未満が 15,395 人 (41.7%) と最も多く、次いで 30 分以上 60 分未満が 14,493 人 (39.2%)、10 分以上 20 分未満が 5,937 人 (16.1%) となっている (第 11 表参照)。

第1表 救急体制等

消防本部名	区分	救 急				
		救 急 隊 数	救 急 自 動 車 数			
			計	1 年 未 満	1 年 以 上 5 年 未 満	5 年 以 上
山形市		5	7	1	2	4
上山市		2	3		1	2
天童市		3	4	1		3
西村山広域		5	6	1	2	3
村山市		2	3		1	2
東根市		2	3		1	2
尾花沢市		2	3		1	2
最上広域		7	7	1	2	4
米沢市		4	4	1		3
南陽市		2	3	1		2
高畠町		2	2		1	1
川西町		2	2			2
西置賜		5	6		3	3
鶴岡市		7	8	1	4	3
酒田地区		10	11	2	4	5
合計		60	72	9	22	41

第2表 医療機関数

消防本部名	区分	救急告示医療機関					その他の		
		国立	公立	公的	私的		計	国立	公立
					病	院診療所			
山形市		1	2	2	4		9	4	5
上山市					1		1		1
天童市			1		2		3		
西村山広域			4				4		
村山市							0		
東根市			1				1		
尾花沢市							0		1
最上広域			4		1		5		3
米沢市			1		2		3	1	
南陽市							0		1
高畠町			1				1		
川西町			1				1		1
西置賜			2				2		7
鶴岡市			1		2		3		11
酒田地区			3		1		4		10
合計		1	21	2	13	0	37	5	40

平成20年4月1日現在

体制							
救急隊員数				消防職員のうち救急隊員の資格を有する職員数 (令44条3項)			
計	専任	兼任	計	救急I課程 終了者等	救急II課程 終了者	標準課程 修了者	救命士
42	42		184	18	27	104	35
48		48	48	5	20	14	9
40	4	36	48	2	18	17	11
81		81	103	14	58	19	12
25		25	38	6	10	13	9
50	13	37	50	10	13	21	6
44	6	38	44	2	22	14	6
112		112	133	18	58	43	14
54	17	37	80	7	19	42	12
36		36	43	1	18	14	10
28	5	23	39	1	18	12	8
28		28	32	1	16	9	6
79	19	60	96	11	36	30	19
100	10	90	184	14	42	104	24
146	20	126	147	4	54	61	28
913	136	777	1,269	114	429	517	209

平成20年4月1日現在

医療機関				計					
公的	私的		計	国立	公立	公的	私的		計
	病	院診療所					病	院診療所	
5	7	260	281	5	7	7	11	260	290
	1	21	23	0	1	0	2	21	24
	1	37	38	0	1	0	3	37	41
	2	48	50	0	4	0	2	48	54
1		14	15	0	0	1	0	14	15
1	1	23	25	0	1	1	1	23	26
	1	11	13	0	1	0	1	11	13
	1	36	40	0	7	0	2	36	45
	1	64	66	1	1	0	3	64	69
	1	25	27	0	1	0	1	25	27
		8	8	0	1	0	0	8	9
	1	2	4	0	2	0	1	2	5
		41	48	0	9	0	0	41	50
	4	110	125	0	12	0	6	110	128
	4	123	137	0	13	0	5	123	141
7	25	823	900	6	61	9	38	823	937

第3表 救急出場件数及び搬送人員

区分	救急出場件数											
	計	火災	自然災害	水難	交通事故	労働災害	運動競技	一般負傷	加害	自損	急病	その他転院
消防本部												
山形市	8,038	77		2	856	61	59	981	23	123	5,028	762
上山市	1,433	2			99	9	8	146	4	16	840	305
天童市	2,040	4			205	23	34	182	6	37	1,221	307
西村山広域	2,763	10		1	282	19	12	295	6	30	1,688	409
村山市	769	2	1		71	12	2	84	3	16	539	38
東根市	1,233	1			148	12	8	144	7	15	720	164
尾花沢市	1,042	1			92	7	3	129	5	14	647	143
最上広域	2,456	8		2	205	14	13	282	12	46	1,504	352
米沢市	2,947	42		2	341	35	9	354	11	26	1,870	251
南陽市	1,219				121	11	8	141	3	14	746	173
高畠町	969	1			91	11	5	113	3	13	646	74
川西町	671				69	5	4	73	1	2	433	81
西置賜	1,858	1		3	156	16	11	227	3	24	1,226	185
鶴岡市	5,399	31		6	452	28	28	677	10	85	3,510	525
酒田地区	5,774	31		10	461	46	65	679	12	112	3,904	427
合計	38,611	211	1	26	3,649	309	269	4,507	109	573	24,522	4,196

第4表 時間帯別救急出場件数及び搬送人員

事故種別	救急出場件数													
	計	火災	自然災害	水難	交通事故	労働災害	運動競技	一般負傷	加害	自損	急病	その他転院	医師搬送	
区分														
計	38,611	211	1	26	3,649	309	269	4,507	109	573	24,522	4,196	1	
時間帯別内訳	0～2	1,566	19		71	3		167	27	32	1,157	69		
	2～4	1,172	9		1	60	2	94	9	13	932	45		
	4～6	1,382	17		1	70	2	125	3	20	1,095	35		
	6～8	2,850	10		5	302	10	3	307	2	57	2,064	68	
	8～10	4,703	30		8	504	54	18	572	5	76	2,883	527	
	10～12	4,701	16	1	4	440	71	80	561	3	50	2,517	944	
	12～14	4,449	15		3	405	33	62	518	2	52	2,597	738	1
	14～16	4,124	24		3	503	57	59	504	5	53	2,248	650	
	16～18	4,007	23			501	54	18	503	5	67	2,277	540	
	18～20	4,267	19		1	449	12	18	498	12	75	2,860	303	
	20～22	3,144	21			212	6	11	392	21	43	2,249	165	
22～24	2,246	8			132	5		266	15	35	1,643	112		

平成19年1月1日～平成19年12月31日

			搬送人員											
の 医 師	資 機 材	他 そ の 他	計	火 災	自 然 災 害	水 難	交 通 事 故	労 働 災 害	運 動 競 技	一 般 負 傷	加 害	自 損	急 病	そ の 他
		66	7,594	28		2	900	61	60	935	19	97	4,730	762
		4	1,384	2			105	9	10	143	2	13	796	304
		21	1,968	2			245	22	36	174	7	26	1,150	306
		11	2,580	13		1	324	19	12	271	6	18	1,509	407
		1	762	2	1		82	12	2	80	3	15	526	39
		14	1,239	2			190	12	8	142	7	13	699	166
		1	1,046	2			123	7	4	128	7	10	622	143
1		17	2,406	10		1	268	14	13	273	13	35	1,427	352
		6	2,801	5		1	373	36	9	339	9	18	1,759	252
		2	1,196				148	11	8	137	3	9	708	172
		12	935	1			105	11	5	107	3	11	616	76
		3	692				105	5	4	71	1	2	424	80
		6	1,737	1		1	184	16	11	202	2	16	1,117	187
		47	5,161	11	1	8	520	29	29	630	11	61	3,328	533
		27	5,461	9		1	522	46	65	656	10	66	3,657	429
1	0	238	36,962	88	2	15	4,194	310	276	4,288	103	410	23,068	4,208

平成19年1月1日～平成19年12月31日

		搬送人員											
資 等 機 材 送	そ の 他	計	火 災	自 然 災 害	水 難	交 通 事 故	労 働 災 害	運 動 競 技	一 般 負 傷	加 害	自 損	急 病	そ の 他 転 院
0	238	36,962	88	2	15	4,194	310	276	4,288	103	410	23,068	4,208
	21	1,448	11			80	3		151	25	27	1,080	71
	7	1,104	4			64	2		85	7	10	886	46
	14	1,280	7			80	2		115	4	17	1,019	36
	22	2,671	4		2	332	10	3	299	1	31	1,920	69
	26	4,552	17		4	564	54	18	563	4	50	2,746	532
	14	4,567	8	1	2	511	70	81	540	3	37	2,372	942
	23	4,284	5		2	461	34	64	489	2	42	2,449	736
	18	4,028	4		4	602	58	61	486	6	38	2,116	653
	19	3,875	7			595	54	18	468	4	43	2,147	539
	20	4,076	8	1	1	517	12	20	468	13	55	2,679	302
	24	2,979	11			242	6	11	378	20	31	2,114	166
	30	2,098	2			146	5		246	14	29	1,540	116

第5表 医療機関別搬送人員

消防本部名	救急告示医療機関						
	国	立公	立公	的	私	的	計
	病	院	診	療	所		
山形市	943 (0)	4,338 (20)	1,032 (1)	1,149 (51)			7,462 (72)
上山市	345 (345)	442 (442)	24 (24)	409 (90)			1,220 (901)
天童市	36 (36)	984 (746)	195 (195)	705 (91)			1,920 (1,068)
西村山広域	71 (71)	2,342 (436)	95 (92)	18 (18)			2,526 (617)
村山市	19 (19)	698 (687)	1 (1)	12 (12)			730 (719)
東根市	67 (14)	1,109 (281)		50 (50)			1,226 (345)
尾花沢市	5 (5)	950 (944)	24 (24)	14 (14)			993 (987)
最上広域	26 (17)	2,163 (52)	20 (6)	162 (12)			2,371 (87)
米沢市	13 (10)	1,372 (55)	294 (8)	1,101 (10)	4 (0)		2,784 (83)
南陽市	3 (3)	1,174 (1,174)	2 (2)	8 (8)			1,187 (1,187)
高畠町		759 (272)	1 (1)	161 (161)			921 (434)
川西町	18 (18)	621 (48)	10 (10)	38 (38)			687 (114)
西置賜	15 (15)	1,708 (1,291)		1 (1)			1,724 (1,307)
鶴岡市	6 (5)	4,536 (131)	17 (0)	438 (97)	6 (1)		5,003 (234)
酒田地区	9 (9)	4,731 (125)		480 (14)			5,220 (148)
合計	1,576 (567)	27,927 (6,704)	1,715 (364)	4,746 (667)	10 (1)		35,974 (8,303)

※ 下段（ ）は、管外搬送で内数

平成19年1月1日～平成19年12月31日

その他の医療機関					計	その他の場所	計
国立	公立	公的	私 病院	私 診療所			
22 (0)			85 (15)	19 (0)	126 (15)	6 (0)	7,594 (87)
4 (4)			17 (3)	140 (0)	161 (7)	3 (3)	1,384 (911)
9 (9)			25 (9)	14 (1)	48 (19)		1,968 (1,087)
7 (7)			18 (8)	29 (0)	54 (15)		2,580 (632)
			26 (26)	6 (0)	32 (26)		762 (745)
4 (4)			8 (8)	1 (0)	13 (12)		1,239 (357)
	16 (0)	2 (0)	28 (3)	7 (2)	53 (5)		1,046 (992)
	4 (0)		16 (5)	14 (0)	34 (5)	1 (1)	2,406 (93)
1 (0)	2 (0)		8 (2)	5 (0)	16 (2)	1 (0)	2,801 (85)
	5 (0)		2 (0)	2 (0)	9 (0)		1,196 (1,187)
1 (1)			8 (8)	5 (2)	14 (11)		935 (445)
1 (1)			3 (2)	1 (1)	5 (4)		692 (118)
	2 (0)		4 (1)	7 (0)	13 (1)		1,737 (1,308)
1 (1)	23 (0)		82 (0)	51 (0)	157 (1)	1 (0)	5,161 (235)
	8 (8)		200 (6)	33 (0)	241 (14)		5,461 (162)
50 (27)	60 (8)	2 (0)	530 (96)	334 (6)	976 (137)	12 (4)	36,962 (8,444)

第6表 事故種別医療機関別搬送人員（1）

消防本部		山 形 市										上 山 市								
事故種別等	開設者別	急		交通		一般		そ		計	急		交通		一般		そ			
		病	管外	事故	管外	負傷	管外	他	管外		病	管外	事故	管外	負傷	管外	他	管外		
告示別等	開設者別	病	管外	事故	管外	負傷	管外	他	管外	管外	病	管外	事故	管外	負傷	管外	他	管外		
救急告示医療機関	国立	552		102		108		181		943	0	188	188	16	16	19	19	122	122	
	公立	2,785	14	470		493		590	6	4,338	20	278	278	7	7	18	18	139	139	
	公的	561		174		166		131	1	1,032	1	14	14	1	1	2	2	7	7	
	私的	病院	751	14	150	3	158	9	90	25	1,149	51	206	49	53	1	84	3	66	37
		診療所									0	0								
	計	4,649	28	896	3	925	9	992	32	7,462	72	686	529	77	25	123	42	334	305	
その他	国立	13				1		8		22	0	3	3					1	1	
	公立									0	0									
	公的									0	0									
	私的	病院	56	6	2		4	1	23	8	85	15	14	2			1		2	1
		診療所	12		2		5				19	0	91		28		18		3	
	計	81	6	4	0	10	1	31	8	126	15	108	5	28	0	19	0	6	2	
計	国立	565	0	102	0	109	0	189	0	965	0	191	191	16	16	19	19	123	123	
	公立	2,785	14	470	0	493	0	590	6	4,338	20	278	278	7	7	18	18	139	139	
	公的	561	0	174	0	166	0	131	1	1,032	1	14	14	1	1	2	2	7	7	
	私的	病院	807	20	152	3	162	10	113	33	1,234	66	220	51	53	1	85	3	68	38
		診療所	12	0	2	0	5	0	0	0	19	0	91	0	28	0	18	0	3	0
	計	4,730	34	900	3	935	10	1,023	40	7,588	87	794	534	105	25	142	42	340	307	
その他の場所								6		6	0	2	2			1	1			
合計		4,730	34	900	3	935	10	1,029	40	7,594	87	796	536	105	25	143	43	340	307	

平成19年1月1日～平成19年12月31日

		天 童 市										西 村 山 広 域									
計	急病		交通事故		一般負傷		その他		計	急病		交通事故		一般負傷		その他		計	管外		
	管外	病	管外	事故	管外	負傷	管外	他		管外	管外	管外	事故	管外	負傷	管外	他			管外	
345	345	20	20	1	1			15	15	36	36	13	13	1	1	3	3	54	54	71	71
442	442	620	422	89	83	62	49	213	192	984	746	1,402	177	317	29	258	14	365	216	2,342	436
24	24	91	91	13	13	24	24	67	67	195	195	46	45	4	3	5	5	40	39	95	92
409	90	383	44	142	2	86	1	94	44	705	91	8	8	2	2	3	3	5	5	18	18
0	0									0	0									0	0
1,220	901	1,114	577	245	99	172	74	389	318	1,920	1,068	1,469	243	324	35	269	25	464	314	2,526	617
4	4	9	9							9	9	6	6					1	1	7	7
0	0									0	0									0	0
0	0									0	0									0	0
17	3	16	6			1		8	3	25	9	8	3					10	5	18	8
140		11	1			1		2		14	1	26				2		1		29	0
161	7	36	16	0	0	2	0	10	3	48	19	40	9	0	0	2		12	6	54	15
349	349	29	29	1	1	0	0	15	15	45	45	19	19	1	1	3	3	55	55	78	78
442	442	620	422	89	83	62	49	213	192	984	746	1,402	177	317	29	258	14	365	216	2,342	436
24	24	91	91	13	13	24	24	67	67	195	195	46	45	4	3	5	5	40	39	95	92
426	93	399	50	142	2	87	1	102	47	730	100	16	11	2	2	3	3	15	10	36	26
140	0	11	1	0	0	1	0	2	0	14	1	26	0	0	0	2	0	1	0	29	0
1,381	908	1,150	593	245	99	174	74	399	321	1,968	1,087	1,509	252	324	35	271	25	476	320	2,580	632
3	3									0	0									0	0
1,384	911	1,150	593	245	99	174	74	399	321	1,968	1,087	1,509	252	324	35	271	25	476	320	2,580	632

第6表 事故種別医療機関別搬送人員（2）

消防本部 事故種別等		村 山 市										東 根 市								
		急		交通		一 般		そ の		計	急		交通		一 般		そ の			
		病	管外	事故	管外	負傷	管外	他	管外		病	管外	事故	管外	負傷	管外	他	管外		
告示別等	開設者別																			
救急告示医療機関	国 立	12	12			3	3	4	4	19	19	33	5	10	2	14	1	10	6	
	公 立	472	468	82	76	76	75	68	68	698	687	644	166	175	11	126	14	164	90	
	公 的							1	1	1	1									
	私 的	病 院	10	10			1	1	1	1	12	12	17	17	5	5	2	2	26	26
		診療所									0	0								
	計		494	490	82	76	80	79	74	74	730	719	694	188	190	18	142	17	200	122
その他	国 立									0	0	1	1					3	3	
	公 立									0	0									
	公 的									0	0									
	私 的	病 院	26	26							26	26	3	3					5	5
		診療所	6								6	0	1							
	計		32	26	0	0	0	0	0	0	32	26	5	4	0	0	0	0	8	8
計	国 立	12	12	0	0	3	3	4	4	19	19	34	6	10	2	14	1	13	9	
	公 立	472	468	82	76	76	75	68	68	698	687	644	166	175	11	126	14	164	90	
	公 的	0	0	0	0	0	0	1	1	1	1	0	0	0	0	0	0	0	0	
	私 的	病 院	36	36	0	0	1	1	1	1	38	38	20	20	5	5	2	2	31	31
		診療所	6	0	0	0	0	0	0	0	6	0	1	0	0	0	0	0	0	0
	計		526	516	82	76	80	79	74	74	762	745	699	192	190	18	142	17	208	130
その他の場所										0	0									
合 計		526	516	82	76	80	79	74	74	762	745	699	192	190	18	142	17	208	130	

平成19年1月1日～平成19年12月31日

		尾花沢市										最上広域										
計	管外	急病		交通事故		一般負傷		その他		計	管外	急病		交通事故		一般負傷		その他		計	管外	
		管内	管外	管内	管外	管内	管外	管内	管外			管内	管外	管内	管外	管内	管外	管内	管外			
67	14	2	2	2	2			1	1	5	5	6							20	17	26	17
1,109	281	546	542	119	119	120	120	165	163	950	944	1,271	11	262	6	248	1	382	34	2,163	52	
0	0	19	19	1	1	1	1	3	3	24	24	9	2			3		8	4	20	6	
50	50	11	11					3	3	14	14	115	3	5	1	21		21	8	162	12	
0	0									0	0									0	0	
1,226	345	578	574	122	122	121	121	172	170	993	987	1,401	16	267	7	272	1	431	63	2,371	87	
4	4									0	0									0	0	
0	0	12		1		3				16	0	4								4	0	
0	0	2								2	0									0	0	
8	8	24	3			3		1		28	3	9	3	1				6	2	16	5	
1	0	6	2			1				7	2	13				1				14	0	
13	12	44	5	1	0	7	0	1	0	53	5	26	3	1	0	1	0	6	2	34	5	
71	18	2	2	2	2	0	0	1	1	5	5	6	0	0	0	0	0	20	17	26	17	
1,109	281	558	542	120	119	123	120	165	163	966	944	1,275	11	262	6	248	1	382	34	2,167	52	
0	0	21	19	1	1	1	1	3	3	26	24	9	2	0	0	3	0	8	4	20	6	
58	58	35	14	0	0	3	0	4	3	42	17	124	6	6	1	21	0	27	10	178	17	
1	0	6	2	0	0	1	0	0	0	7	2	13	0	0	0	1	0	0	0	14	0	
1,239	357	622	579	123	122	128	121	173	170	1,046	992	1,427	19	268	7	273	1	437	65	2,405	92	
0	0									0	0							1	1	1	1	
1,239	357	622	579	123	122	128	121	173	170	1,046	992	1,427	19	268	7	273	1	438	66	2,406	93	

第6表 事故種別医療機関別搬送人員（3）

消防本部		米 沢 市										南 陽 市								
事故種別等	開設者別	急病		交通事故		一般負傷		その他		計		急病		交通事故		一般負傷		その他		
		管内	管外	管内	管外	管内	管外	管内	管外	管内	管外	管内	管外	管内	管外	管内	管外	管内	管外	
告示別等	開設者別	病	外	事	外	傷	外	他	外	計	外	病	外	事	外	傷	外	他	外	
救急告示医療機関	国立	2				1		10	10	13	10	1	1			1	1	1	1	
	公立	853	8	176	4	137	1	206	42	1,372	55	691	691	148	148	136	136	199	199	
	公的	195	3	31	2	34		34	3	294	8							2	2	
	私的	病院	695	5	163		166	2	77	3	1,101	10	7	7					1	1
		診療所	4								4	0								
	計	1,749	16	370	6	338	3	327	58	2,784	83	699	699	148	148	137	137	203	203	
その他	国立					1				1	0									
	公立	1		1						2	0	5								
	公的									0	0									
	私的	病院	5	1	2				1	1	8	2	2							
		診療所	4						1		5	0	2							
	計	10	1	3	0	1	0	2	1	16	2	9	0	0	0	0	0	0	0	0
計	国立	2	0	0	0	2	0	10	10	14	10	1	1	0	0	1	1	1	1	
	公立	854	8	177	4	137	1	206	42	1,374	55	696	691	148	148	136	136	199	199	
	公的	195	3	31	2	34	0	34	3	294	8	0	0	0	0	0	0	2	2	
	私的	病院	700	6	165	0	166	2	78	4	1,109	12	9	7	0	0	0	0	1	1
		診療所	8	0	0	0	0	0	1	0	9	0	2	0	0	0	0	0	0	0
	計	1,759	17	373	6	339	3	329	59	2,800	85	708	699	148	148	137	137	203	203	
その他の場所								1		1	0									
合計		1,759	17	373	6	339	3	330	59	2,801	85	708	699	148	148	137	137	203	203	

平成19年1月1日～平成19年12月31日

		高 島 町									川 西 町											
計	管外	急病		交通事故		一般負傷		その他		計	管外	急病		交通事故		一般負傷		その他		計	管外	
		管内	管外	管内	管外	管内	管外	管内	管外			管内	管外	管内	管外	管内	管外	管内	管外			
3	3									0	0								18	18	18	18
1,174	1,174	548	118	50	40	70	35	91	79	759	272	393	22	105		69	2	54	24	621	48	
2	2			1	1					1	1							10	10	10	10	
8	8	56	56	54	54	37	37	14	14	161	161	29	29			2	2	7	7	38	38	
0	0									0	0									0	0	
1,187	1,187	604	174	105	95	107	72	105	93	921	434	422	51	105	0	71	4	89	59	687	114	
0	0	1	1							1	1							1	1	1	1	
5	0									0	0									0	0	
0	0									0	0									0	0	
2	0	7	7					1	1	8	8	1	1					2	1	3	2	
2	0	4	1					1	1	5	2	1	1							1	1	
9	0	12	9	0	0	0	0	2	2	14	11	2	2	0	0	0	0	3	2	5	4	
3	3	1	1	0	0	0	0	0	0	1	1	0	0	0	0	0	0	19	19	19	19	
1,179	1,174	548	118	50	40	70	35	91	79	759	272	393	22	105	0	69	2	54	24	621	48	
2	2	0	0	1	1	0	0	0	0	1	1	0	0	0	0	0	0	10	10	10	10	
10	8	63	63	54	54	37	37	15	15	169	169	30	30	0	0	2	2	9	8	41	40	
2	0	4	1	0	0	0	0	1	1	5	2	1	1	0	0	0	0	0	0	1	1	
1,196	1,187	616	183	105	95	107	72	107	95	935	445	424	53	105	0	71	4	92	61	692	118	
0	0									0	0									0	0	
1,196	1,187	616	183	105	95	107	72	107	95	935	445	424	53	105		71	4	92	61	692	118	

第6表 事故種別医療機関別搬送人員（4）

消防本部 事故種別等 告示別等 開設者別		西 置 賜										鶴 岡 市									
		急		交通		一 般		そ の		計		急		交通		一 般		そ の		計	
		病	管外	事故	管外	負傷	管外	他	管外			病	管外	事故	管外	負傷	管外	他	管外		
救急告示医療機関	国 立	1	1					14	14	15	15	1						5	5	6	
	公 立	1,106	801	183	145	202	146	217	199	1,708	1,291	2,835	72	515	10	590	11	596	38	4,536	
	公 的									0	0	9		1		5		2		17	
	私 的	病 院							1	1	1	1	354	66	2	1	30	13	52	17	438
		診 療 所									0	0	6	1							6
	計	1,107	802	183	145	202	146	232	214	1,724	1,307	3,205	139	518	11	625	24	655	60	5,003	
その他	国 立									0	0							1	1	1	
	公 立	2								2	0	15		1				7		23	
	公 的									0	0									0	
	私 的	病 院	4	1							4	1	66				2		14		82
		診 療 所	4		1				2		7	0	42		1		3		5		51
	計	10	1	1	0	0	0	2	0	13	1	123	0	2	0	5	0	27	1	157	
計	国 立	1	1	0	0	0	0	14	14	15	15	1	0	0	0	0	0	6	6	7	
	公 立	1,108	801	183	145	202	146	217	199	1,710	1,291	2,850	72	516	10	590	11	603	38	4,559	
	公 的	0	0	0	0	0	0	0	0	0	0	9	0	1	0	5	0	2	0	17	
	私 的	病 院	4	1	0	0	0	0	1	1	5	2	420	66	2	1	32	13	66	17	520
		診 療 所	4	0	1	0	0	0	2	0	7	0	48	1	1	0	3	0	5	0	57
	計	1,117	803	184	145	202	146	234	214	1,737	1,308	3,328	139	520	11	630	24	682	61	5,160	
その他の場所										0	0							1		1	
合 計		1,117	803	184	145	202	146	234	214	1,737	1,308	3,328	139	520	11	630	24	683	61	5,161	

平成19年1月1日～平成19年12月31日

酒田地区											合計											
管外	急病		交通事故		一般負傷		その他		計		管外	急病		交通事故		一般負傷		その他		計		管外
	管内	管外	管内	管外	管内	管外	管内	管外	管内	管外		管内	管外	管内	管外	管内	管外	管内	管外	管内	管外	
5							9	9	9	9		831	242	132	22	149	27	464	276	1,576	567	
131	3,076	77	496	11	577	11	582	26	4,731	125	17,520	3,867	3,194	689	3,182	633	4,031	1,515	27,927	6,704		
0									0	0	944	174	226	21	240	32	305	137	1,715	364		
97	389	9	23		53	2	15	3	480	14	3,031	328	599	69	643	75	473	195	4,746	667		
1									0	0	10	1	0	0	0	0	0	0	0	10	1	
234	3,465	86	519	11	630	13	606	38	5,220	148	22,336	4,612	4,151	801	4,214	767	5,273	2,123	35,974	8,303		
1									0	0	33	20	0	0	2	0	15	7	50	27		
0	5	5			1	1	2	2	8	8	44	5	3	0	4	1	9	2	60	8		
0									0	0	2	0	0	0	0	0	0	0	0	2	0	
0	160	5	2		21		17	1	200	6	401	67	7	0	32	1	90	28	530	96		
0	27		1		4		1		33		250	5	33	0	35	0	16	1	334	6		
1	192	10	3		26	1	20	3	241	14	730	97	43	0	73	2	130	38	976	137		
6	0	0	0	0	0	0	9	9	9	9	864	262	132	22	151	27	479	283	1,626	594		
131	3,081	82	496	11	578	12	584	28	4,739	133	17,564	3,872	3,197	689	3,186	634	4,040	1,517	27,987	6,712		
0	0	0	0	0	0	0	0	0	0	0	946	174	226	21	240	32	305	137	1,717	364		
97	549	14	25	0	74	2	32	4	680	20	3,432	395	606	69	675	76	563	223	5,276	763		
1	27	0	1	0	4	0	1	0	33	0	260	6	33	0	35	0	16	1	344	7		
235	3,657	96	522	11	656	14	626	41	5,461	162	23,066	4,709	4,194	801	4,287	769	5,403	2,161	36,950	8,440		
0									0	0	2	2	0	0	1	1	9	1	12	4		
235	3,657	96	522	11	656	14	626	41	5,461	162	23,068	4,711	4,194	801	4,288	770	5,412	2,162	36,962	8,444		

第7表 年齢別搬送人員

消防本部名	事故種別		火災	自然災害	水難	交通事故	労働災害	運動競技	一般負傷	加害	自損	急病	その他	計
	区分													
山形市	新乳幼児 年少 成人 老人 計	新乳幼児	2			32			48			1	18	19
		年少	2			82		44	51		2	178	17	277
		成人	18			579	55	16	280	15	87	94	20	295
		老人	6		2	207	6		556	4	8	1,514	269	2,833
		計	28	0	2	900	61	60	935	19	97	4,730	762	7,594
上市	新乳幼児 年少 成人 老人 計	新乳幼児				7			10			23	3	1
		年少				6		8	8			19	7	43
		成人	1			65	7	2	44	2	9	237	61	428
		老人	1			27	2		81		4	517	232	864
		計	2	0	0	105	9	10	143	2	13	796	304	1,384
天童市	新乳幼児 年少 成人 老人 計	新乳幼児				7			15			1	5	6
		年少				9		19	6		2	45	3	70
		成人	1			182	21	17	52	6	18	27	5	68
		老人	1			47	1		101	1	6	403	97	797
		計	2	0	0	245	22	36	174	7	26	1,150	306	1,968
西村山広域村	新乳幼児 年少 成人 老人 計	新乳幼児	1			7			14			1	5	6
		年少	1			30		5	8		1	47	5	74
		成人	7		1	204	19	7	60	4	12	35	5	85
		老人	4			83			189	2	5	355	119	788
		計	13	0	1	324	19	12	271	6	18	1,071	273	1,627
山形市	新乳幼児 年少 成人 老人 計	新乳幼児				2			1			11		0
		年少				8		2	1		1	6	3	14
		成人	2			42	10		18	3	12	116	11	214
		老人		1		30	2		60		2	393	25	513
		計	2	1	0	82	12	2	80	3	15	526	39	762
東根市	新乳幼児 年少 成人 老人 計	新乳幼児				8			1			1	3	5
		年少				13		4	9			49	2	68
		成人	1			127	11	4	50	7	11	17	2	45
		老人	1			42	1		73		2	222	47	480
		計	2	0	0	190	12	8	142	7	13	410	112	641
尾花沢市	新乳幼児 年少 成人 老人 計	新乳幼児				4			12			21		0
		年少				7		3	12	1	1	15	4	37
		成人	1			76	7	1	35	5	3	158	26	43
		老人	1			36			69	1	6	428	113	312
		計	2	0	0	123	7	4	128	7	10	622	143	654
最上広域米沢市	新乳幼児 年少 成人 老人 計	新乳幼児				1			10	1		41	4	5
		年少			1	18		8	12	3	1	30	5	77
		成人	7			22		5	80	8	23	392	104	82
		老人	3			149	12		171	1	11	964	232	780
		計	10	0	1	268	14	13	273	13	35	1,427	352	1,462
米沢市	新乳幼児 年少 成人 老人 計	新乳幼児				1			1			1	6	9
		年少				13		6	17			63	7	100
		成人				57		3	16	1	3	38	7	128
		老人	3		1	217	29	3	100	7	11	516	103	990
		計	2	0	1	85	7	9	205	1	4	1,141	129	1,574
計	5	0	1	373	36	9	339	9	18	1,759	252	2,801		

平成19年1月1日～平成19年12月31日

消防本部名	事故種別		火災	自然災害	水難	交通事故	労働災害	運動競技	一般負傷	加害	自損	急病	その他	計
	区分													
南陽市	新乳少成老計	新生児				7			9			18	1	1
		幼児				20		4	2		1	13	2	42
		児童				86	10	4	39	2	7	196	44	388
		成人				35	1		87	1	1	481	125	731
		人				148	11	8	137	3	9	708	172	1,196
高島町	新乳少成老計	新生児				4			9			9		0
		幼児				8		2	2			9	3	24
		児童				67	11	3	24	3	10	172	27	317
		成人	1			26			72		1	426	46	572
		人	1	0	0	105	11	5	107	3	11	616	76	935
川西市	新乳少成老計	新生児				5			4			10	9	9
		幼児				8		3	1			7	5	24
		児童				62	5	1	22		2	111	21	224
		成人				30			44	1		296	44	415
		人	0	0	0	105	5	4	71	1	2	424	80	692
西置賜市	新乳少成老計	新生児				9			6			32	2	2
		幼児				15		7	7			17	5	52
		児童	1			106	15	4	48	2	12	301	50	47
		成人			1	54	1		141		4	767	129	539
		人	1	0	1	184	16	11	202	2	16	1,117	187	1,097
鶴岡市	新乳少成老計	新生児				15			26			4	15	19
		幼児				54		12	26			105	9	155
		児童	9		6	321	25	15	147	9	46	869	147	1,169
		成人	2	1	2	130	4	2	431	2	13	2,283	354	1,594
		人	11	1	8	520	29	29	630	11	61	3,328	533	3,224
酒田地区	新乳少成老計	新生児				14			26			2	8	10
		幼児				43		45	34		1	103	6	149
		児童	6			314	38	17	168	6	47	1,039	114	187
		成人	3		1	151	8	3	428	4	18	2,454	296	1,749
		人	9	0	1	522	46	65	656	10	66	3,657	429	3,366
合計	新乳少成老計	新生児	0	0	0	2	0	0	2	0	0	11	77	92
		幼児	3	0	0	152	0	0	216	1	0	755	69	1,196
		児童	3	0	1	382	0	172	195	5	15	453	78	1,304
		成人	57	0	8	2,597	275	99	1,167	79	310	6,601	1,240	12,433
		人	25	2	6	1,061	35	5	2,708	18	85	15,248	2,744	21,937
計	計	88	2	15	4,194	310	276	4,288	103	410	23,068	4,208	36,962	

第7表 年齢別搬送人員（過去10年間の搬送人員）

	10		11		12		13		14		15		16		17		18		19	
	人員	%	人員	%	人員	%	人員	%	人員	%	人員	%	人員	%	人員	%	人員	%	人員	%
新生児	86	0.3%	125	0.4%	119	0.4%	109	0.3%	119	0.4%	115	0.3%	94	0.3%	109	0.3%	92	0.3%	92	0.2%
乳幼児	1,195	4.5%	1,203	4.2%	1,260	4.2%	1,336	4.2%	1,326	4.1%	1,322	3.9%	1,279	3.6%	1,359	3.6%	1,105	3.0%	1,196	3.2%
少年	1,179	4.4%	1,184	4.2%	1,302	4.3%	1,308	4.1%	1,187	3.7%	1,332	3.9%	1,218	3.4%	1,287	3.4%	1,272	3.5%	1,304	3.5%
成人	11,484	42.8%	11,711	41.1%	12,064	40.2%	12,389	39.0%	11,989	37.3%	12,197	36.0%	12,792	36.1%	12,875	34.4%	12,394	34.1%	12,433	33.6%
老人	12,909	48.1%	14,287	50.1%	15,281	50.9%	16,625	52.3%	17,521	54.5%	18,945	55.9%	20,065	56.6%	21,758	58.2%	21,448	59.1%	21,937	59.4%
計	26,853	100.0%	28,510	100.0%	30,026	100.0%	31,767	100.0%	32,142	100.0%	33,911	100.0%	35,448	100.0%	37,388	100.0%	36,311	100.0%	36,962	100.0%

第8表 傷病程度別搬送人員

消防本部名	事故種別		火災	自然災害	水難	交通事故	労働災害	運動競技	一般負傷	加害	自損	急病	その他	計
	区分													
山形市	死	亡	3		2	11			16		18	177	5	232
	重	症	3			54	9	3	152	2	19	839	253	1,334
	中	症	8			213	33	23	366	2	44	2,162	405	3,256
	軽	症	14			622	19	34	401	15	16	1,552	93	2,766
	そ	他											6	6
	計		28	0	2	900	61	60	935	19	97	4,730	762	7,594
上山市	死	亡				1			3		1	26	1	32
	重	症				8	1	1	18		3	150	106	287
	中	症				17	3	1	34	1	4	322	169	551
	軽	症	2			79	5	8	88	1	5	298	28	514
	そ	他											0	0
	計		2	0	0	105	9	10	143	2	13	796	304	1,384
天童市	死	亡				4			3		4	40	1	52
	重	症	1			18	2		42		7	272	152	494
	中	症	1			43	8	5	56		7	396	128	644
	軽	症				180	12	31	73	7	8	442	25	778
	そ	他											0	0
	計		2	0	0	245	22	36	174	7	26	1,150	306	1,968
西村山広域村	死	亡			1	3			10		4	84		102
	重	症	3			27	3	1	70	1	4	310	225	644
	中	症	3			89	7	3	75	2	6	604	159	948
	軽	症	7			205	9	8	116	3	4	511	23	886
	そ	他											0	0
	計		13	0	1	324	19	12	271	6	18	1,509	407	2,580
山形市	死	亡				3			3		4	24	1	35
	重	症				8	1		16		1	105	8	139
	中	症	1			15	3		19		6	169	19	232
	軽	症	1	1		56	8	2	42	3	4	228	11	356
	そ	他											0	0
	計		2	1	0	82	12	2	80	3	15	526	39	762
東根市	死	亡				11	2		28		5	34		39
	重	症	1			20	4	1	35	1	2	121	71	235
	中	症	1			159	6	7	79	6	5	312	69	365
	軽	症											26	600
	そ	他											0	0
	計		2	0	0	190	12	8	142	7	13	699	166	1,239
尾花沢市	死	亡				4			2	1	3	30		40
	重	症				8	1		25			108	32	174
	中	症				18	3		32	2	3	209	78	345
	軽	症	2			93	3	4	69	4	4	275	33	487
	そ	他											0	0
	計		2	0	0	123	7	4	128	7	10	622	143	1,046
最上広域	死	亡			1	6			11		13	100	1	132
	重	症	3			27	7	1	72		7	315	162	594
	中	症	5			54	6	2	79	5	11	550	151	863
	軽	症	2			180	1	10	110	8	4	461	36	812
	そ	他				1			1			1	2	5
	計		10	0	1	268	14	13	273	13	35	1,427	352	2,406

平成19年1月1日～平成19年12月31日

消防本部名	事故種別		火災	自然災害	水難	交通事故	労働災害	運動競技	一般負傷	加害	自損	急病	その他	計
	区分													
米沢市	死亡	亡症			1	1	5		2		1	22	1	28
	重傷	重症				19	5		34		5	123	64	250
	中等	症				68	21	5	104	2	9	718	158	1,085
	軽傷	症	5			285	10	4	199	7	3	895	27	1,435
	その他	他										1	2	3
	計		5	0	1	373	36	9	339	9	18	1,759	252	2,801
市南陽市	死亡	亡症				5			4		2	25		36
	重傷	重症				9			9			86	39	143
	中等	症				24	9	2	48	1	5	296	108	493
	軽傷	症				110	2	6	76	2	2	301	25	524
	その他	他												0
	計		0	0	0	148	11	8	137	3	9	708	172	1,196
市高島町	死亡	亡症							4		2	35		41
	重傷	重症	1			8	2		15		2	138	34	200
	中等	症				38	4	2	48	1	4	313	37	447
	軽傷	症				59	5	3	40	2	3	130	5	247
	その他	他												0
	計		1	0	0	105	11	5	107	3	11	616	76	935
町川西市	死亡	亡症				1			2		2	16	2	23
	重傷	重症				6	1		4			59	36	106
	中等	症				16	1	1	27			172	40	257
	軽傷	症				82	3	3	38	1		177	2	306
	その他	他												0
	計		0	0	0	105	5	4	71	1	2	424	80	692
町西置賜	死亡	亡症			1	4			9		5	37	1	57
	重傷	重症	1			11	2	1	15		2	154	47	233
	中等	症				36	9	4	89	1	6	515	124	784
	軽傷	症				133	5	6	89	1	3	411	15	663
	その他	他												0
	計		1	0	1	184	16	11	202	2	16	1,117	187	1,737
市酒田	死亡	亡症			1	8			19		11	66	4	109
	重傷	重症	3		1	28	4	2	100		8	185	52	383
	中等	症	4	1	3	80	13	12	174	2	29	1,612	433	2,363
	軽傷	症	4		3	404	12	15	337	9	13	1,465	44	2,306
	その他	他												0
	計		11	1	8	520	29	29	630	11	61	3,328	533	5,161
区酒田	死亡	亡症				5			13		20	117	4	159
	重傷	重症	1		1	25	3		57		9	229	98	423
	中等	症	3			131	23	11	259	2	14	1,783	271	2,497
	軽傷	症	5			361	20	54	327	8	23	1,528	55	2,381
	その他	他												1
	計		9	0	1	522	46	65	656	10	66	3,657	429	5,461
合	死亡	亡症	3	0	7	56	0	0	101	1	95	833	21	1,117
	重傷	重症	17	0	2	267	43	9	657	3	68	3,194	1,379	5,639
	中等	症	26	1	3	862	147	72	1,445	22	150	10,053	2,349	15,130
	軽傷	症	42	1	3	3,008	120	195	2,084	77	97	8,986	448	15,061
	その他	他	0	0	0	1	0	0	1	0	0	2	11	15
	計		88	2	15	4,194	310	276	4,288	103	410	23,068	4,208	36,962

第9表 救急隊員の行った応急処置件数

消防本部名	処置		応対 急象 処人 置員	止 血	固 定	人 工 呼 吸	心 マ ジ ッ サ	心 肺 蘇 生	酸 素 吸 入	気 道 確 保	保 温	被 覆	在法 宅継 療続	計
	区分													
山形市	急病	4,714	58	12	23			209	1,612	305	31	38	33	2,321
	交通	887	180	272	1			7	81	13	11	211		776
	一般負傷	923	228	107	5			23	88	30	5	249	3	738
	その他	998	61	67	3			37	359	51	13	69		660
	計	7,522	527	458	32	0		276	2,140	399	60	567	36	4,495
上山市	急病	795	6	5	15			34	302	76	12	6	10	466
	交通	101	5	52	1				21	2		28		109
	一般負傷	143	20	32				4	16	8	2	41		123
	その他	339	3	12	2			3	161	12	1	16	1	211
	計	1,378	34	101	18	0		41	500	98	15	91	11	909
天童市	急病	822	7	1	7			35	262	50	7		6	375
	交通	144	19	84				2	12	4	2	33		156
	一般負傷	121	27	20	2			4	16	6	1	26	1	103
	その他	285	13	20	3			2	87	8	2	20		155
	計	1,372	66	125	12	0		43	377	68	12	79	7	789
西村山広域	急病	1,482	7	12	14			105	674	237	287	9	56	1,401
	交通	292	33	197	3			5	46	9	45	46		384
	一般負傷	257	47	72	2			14	45	22	42	57	1	302
	その他	455	13	29	3			8	214	28	88	19	10	412
	計	2,486	100	310	22	0		132	979	296	462	131	67	2,499
村山市	急病	517	1	2	7			25	245	51	45	2	18	396
	交通	74	5	53				3	9	3	6	13		92
	一般負傷	80	10	34				3	12	3	11	23	1	97
	その他	74	8	11	2	1		6	30	9	6	11		84
	計	745	24	100	9	1		37	296	66	68	49	19	669
東根市	急病	689	1	10	3			38	360	71	521	2	3	1,009
	交通	176	14	90				1	18	2	83	34		242
	一般負傷	134	11	64	1			1	26	5	84	28		220
	その他	204	6	17				6	120	9	142	14		314
	計	1,203	32	181	4	0		46	524	87	830	78	3	1,785
尾花沢市	急病	568	1	7	15	1		29	180	41	173	2	4	453
	交通	113		62	2			2	15	3	8	32	1	125
	一般負傷	122	4	33	1			3	11	4	17	31		104
	その他	158	3	10	2			3	52	4	38	8	3	123
	計	961	8	112	20	1		37	258	52	236	73	8	805
最上広域	急病	1,305	8	3	6			77	520	119	164	5	3	905
	交通	227	24	99	1			6	24	7	18	38		217
	一般負傷	243	41	52	2			10	45	15	22	49		236
	その他	394	11	14	1			12	158	19	43	12	2	272
	計	2,169	84	168	10	0		105	747	160	247	104	5	1,630
米沢市	急病	1,646	5	1	24	4		45	458	67	204	4	8	820
	交通	347	7	149				1	27	2	38	60		284
	一般負傷	318	14	44	3			7	23	8	37	75		211
	その他	299	9	21	3			4	88	7	26	19	2	179
	計	2,610	35	215	30	4		57	596	84	305	158	10	1,494

平成19年1月1日～平成19年12月31日

消防本部名	処置 事故種別	対応 急象 処人 置員	止 血	固 定	人 工 呼 吸	心 マ ジ ッ サ	心 肺 蘇 生	酸 素 吸 入	気 道 確 保	保 温	被 覆	在法 宅継 療続	計
南陽市	急病	706	3		1	1	28	266	41	379	3	43	765
	交通	139	30	59	1		5	26	7	37	21	5	191
	一般負傷	134	34	32			6	13	5	48	21	12	171
	その他	203	7	22			2	74	2	107	7	11	232
	計	1,182	74	113	2	1	41	379	55	571	52	71	1,359
高島町	急病	613	3		3	2	35	114	38	30		5	230
	交通	97	42	54			1	4	2	2	1		106
	一般負傷	104	21	13			4	8	4	4	2		56
	その他	106	7	3			2	22	3	5			42
	計	920	73	70	3	2	42	148	47	41	3	5	434
川西市	急病	424	6	3	1		20	110	30	88	3	5	266
	交通	100	12	72				10		12	15		121
	一般負傷	71	14	22			2	10	5	13	11		77
	その他	90	3	13	1		2	33	2	17	6		77
	計	685	35	110	2	0	24	163	37	130	35	5	541
西置賜市	急病	1,114			28	14	46	453	57				598
	交通	170		8	4		4	29	4		1		50
	一般負傷	201			11	3	13	39	17				83
	その他	233			7	2	8	90	12				119
	計	1,718	0	8	50	19	71	611	90	0	1	0	850
鶴岡市	急病	3,300	19	13	47	2	89	1,171	167	375	13	15	1,911
	交通	503	30	181	5		7	56	9	46	81		415
	一般負傷	621	80	94	17		32	91	48	61	117	2	542
	その他	648	21	30	15	1	17	265	32	55	21	6	463
	計	5,072	150	318	84	3	145	1,583	256	537	232	23	3,331
酒田地区	急病	3,631	16	18	2		130	1,564	252	97	14	28	2,121
	交通	513	30	346			4	151	10	24	93		658
	一般負傷	635	86	136			18	135	25	13	148	2	563
	その他	611	29	60			26	244	37	11	50	1	458
	計	5,390	161	560	2	0	178	2,094	324	145	305	31	3,800
合計	急病	22,326	141	87	196	24	945	8,291	1,602	2,413	101	237	14,037
	交通	3,883	431	1,778	18	0	48	529	77	332	707	6	3,926
	一般負傷	4,107	637	755	44	3	144	578	205	360	878	22	3,626
	その他	5,097	194	329	42	4	138	1,997	235	554	272	36	3,801
	計	35,413	1,403	2,949	300	31	1,275	11,395	2,119	3,659	1,958	301	25,390

第10表 現場到着所要時間別出場件数

消防本部名	現場到着所要時間 事故種別		3分未満	3分以上	5分未満	5分以上	10分未満	10分以上	20分未満	20分以上	計	到着時間(分)		
												最短	最長	平均
山形市	急交一般の計	病	41	600	3,179	1,096	112	5,028	0	36	7.9			
		通	18	126	540	161	11	856	0	37	7.5			
		傷	6	126	601	202	46	981	1	27	8.3			
		他	15	201	736	196	25	1,173	0	38	7.4			
		計	80	1,053	5,056	1,655	194	8,038	0	38	7.8			
上山市	急交一般の計	病	8	114	554	151	13	840	0	41	7.6			
		通	3	12	60	19	5	99	2	33	8.3			
		傷	1	31	78	28	8	146	2	44	8.7			
		他	4	113	207	17	7	348	1	49	6.4			
		計	16	270	899	215	33	1,433	0	49	7.5			
天童市	急交一般の計	病	112	364	698	47	1,221	0	15	5.3				
		通	17	68	111	9	205	0	13	5.2				
		傷	21	61	90	10	182	1	17	5.2				
		他	103	128	195	6	432	0	17	4.3				
		計	253	621	1,094	72	0	2,040	0	17	5.1			
西村山広域	急交一般の計	病	17	214	1,086	337	34	1,688	0	45	7.8			
		通	5	36	159	58	24	282	1	37	9.1			
		傷	10	42	173	59	11	295	1	35	7.9			
		他	12	189	251	44	2	498	0	41	5.9			
		計	44	481	1,669	498	71	2,763	0	45	7.6			
村山市	急交一般の計	病	14	36	322	166	1	539	0	31	8.0			
		通		13	38	20	71	3	16	7.6				
		傷		8	46	30	84	3	19	8.7				
		他	6	28	35	6	75	1	15	5.4				
		計	20	85	441	222	1	769	0	31	7.8			
東根市	急交一般の計	病	20	131	478	90	1	720	1	25	6.6			
		通	7	32	85	23	1	148	2	27	7.0			
		傷	5	20	90	18	11	144	1	27	7.7			
		他	13	51	138	19	221	0	15	6.0				
		計	45	234	791	150	13	1,233	0	27	6.7			
尾花沢市	急交一般の計	病	37	75	280	250	5	647	0	25	8.5			
		通	3	8	58	23	92	2	19	7.9				
		傷	12	19	60	37	1	129	1	20	7.6			
		他		50	109	15	174	3	16	6.3				
		計	52	152	507	325	6	1,042	0	25	8.0			
最上広域	急交一般の計	病	85	311	715	349	44	1,504	0	70	7.7			
		通	16	49	85	51	4	205	1	26	7.3			
		傷	16	52	140	66	8	282	1	44	8.0			
		他	108	153	143	49	12	465	0	27	5.6			
		計	225	565	1,083	515	68	2,456	0	70	7.3			
米沢市	急交一般の計	病	10	113	1,119	615	13	1,870	0	33	8.6			
		通	9	37	215	74	6	341	2	28	8.0			
		傷	5	26	217	100	6	354	1	56	8.7			
		他	7	52	253	65	5	382	1	35	7.3			
		計	31	228	1,804	854	30	2,947	0	56	8.4			

平成19年1月1日～平成19年12月31日

消防本部名	現場到着 所要時間 事故種別		3 分 未 満	3 分 以 上	5 分 未 満	5 分 以 上	10 分 未 満	10 分 以 上	20 分 未 満	20 分 以 上	計	到 着 時 間 (分)		
												最 短	最 長	平 均
南陽市	急交一般の計	病	20	201	441	78	6	746	0	25	6.2			
		通	5	40	49	22	5	121	1	25	7.1			
		傷	9	39	77	16		141	1	19	5.9			
		他	4	99	99	8	1	211	2	26	5.0			
		計	38	379	666	124	12	1,219	0	26	6.0			
高畠町	急交一般の計	病	41	137	332	136		646	0	18	6.9			
		通	14	15	42	20		91	0	15	6.5			
		傷	10	27	56	19	1	113	1	26	6.5			
		他	36	51	20	11	1	119	0	34	4.4			
		計	101	230	450	186	2	969	0	34	6.5			
川西町	急交一般の計	病	59	95	197	82		433	1	18	6.5			
		通	9	16	38	5	1	69	1	20	6.2			
		傷	10	22	31	10		73	2	16	6.0			
		他	8	29	46	13		96	1	13	6.6			
		計	86	162	312	110	1	671	1	20	6.4			
西置賜	急交一般の計	病	62	232	754	154	24	1,226	0	45	6.9			
		通	6	30	88	24	8	156	0	42	7.5			
		傷	8	51	129	34	5	227	1	38	7.0			
		他	27	68	133	19	2	249	0	29	5.7			
		計	103	381	1,104	231	39	1,858	0	45	6.8			
鶴岡市	急交一般の計	病	82	564	1,759	1,016	89	3,510	0	128	8.3			
		通	22	82	188	135	25	452	1	55	8.9			
		傷	27	138	302	190	20	677	0	127	8.6			
		他	28	173	337	205	17	760	0	37	7.5			
		計	159	957	2,586	1,546	151	5,399	0	128	8.3			
酒田地区	急交一般の計	病	59	502	2,475	839	29	3,904	0	31	7.5			
		通	10	67	262	112	10	461	0	27	7.9			
		傷	21	93	413	145	7	679	0	40	7.4			
		他	17	240	344	121	8	730	0	53	6.6			
		計	107	902	3,494	1,217	54	5,774	0	53	7.4			
合計	急交一般の計	病	667	3,689	14,389	5,406	371	24,522	0	128	7.4			
		通	144	631	2,018	756	100	3,649	0	55	7.5			
		傷	161	755	2,503	964	124	4,507	0	127	7.5			
		他	388	1,625	3,046	794	80	5,933	0	53	6.0			
		計	1,360	6,700	21,956	7,920	675	38,611	0	128	7.2			

第11表 収容所要時間別搬送人員

消防本部名	収容所要時間 事故種別		10分未満	10分以上 20分未満	20分以上 30分未満	30分以上 60分未満	60分以上 120分未満	120分以上	計	収容時間(分)		
										最短	最長	平均
山形市	急交一般の計	病通傷他	4	408	2,216	1,995	105	2	4,730	6	178	30.3
			1	65	431	395	8		900	7	99	30.2
				68	429	395	43		935	13	84	32.1
				187	486	328	28		1,029	11	103	28.4
			5	728	3,562	3,113	184	2	7,594	6	178	30.3
上山市	急交一般の計	病通傷他		14	166	569	47		796	12	112	38.9
				11	44	45	5		105	14	81	31.8
				10	45	79	9		143	16	119	36.5
				3	107	225	5		340	13	106	33.4
			0	38	362	918	66	0	1,384	12	119	36.8
天童市	急交一般の計	病通傷他	1	151	529	450	19		1,150	8	103	29.0
				46	93	103	3		245	11	67	28.8
				30	69	71	4		174	11	88	29.0
				41	237	118	3		399	11	90	27.7
			1	268	928	742	29	0	1,968	8	103	28.7
西村山広域村	急交一般の計	病通傷他	1	254	673	542	38	1	1,509	5	123	29.6
				62	148	96	18		324	10	97	29.9
				54	126	79	11	1	271	12	133	29.4
			1	49	99	315	12		476	8	101	35.8
			2	419	1,046	1,032	79	2	2,580	5	133	30.8
山形市東根	急交一般の計	病通傷他	1	56	181	275	13		526	9	107	31.9
				15	32	29	6		82	12	78	32.4
				7	30	40	3		80	13	88	32.3
				22	23	26	3		74	10	107	30.7
			1	100	266	370	25	0	762	9	107	31.9
東根市	急交一般の計	病通傷他		75	323	292	8	1	699	13	122	29.7
				38	80	69	3		190	13	80	29.1
				17	71	45	9		142	13	97	31.1
				15	63	125	4	1	208	15	131	36.8
			0	145	537	531	24	2	1,239	13	131	31.0
尾花沢市	急交一般の計	病通傷他		3	42	506	70	1	622	17	147	45.3
					5	108	10		123	25	111	43.4
				2	18	99	9		128	12	75	41.8
				1	12	150	10		173	19	86	39.4
			0	6	77	863	99	1	1,046	12	147	43.7
最上広域	急交一般の計	病通傷他	11	431	490	451	43	1	1,427	1	132	27.3
			3	84	72	106	3		268	7	63	27.2
			4	85	77	94	13		273	6	110	29.0
			5	79	150	136	67	1	438	8	167	35.5
			23	679	789	787	126	2	2,406	1	167	29.0
米沢市	急交一般の計	病通傷他		395	1,015	346	3		1,759	10	68	24.6
			1	133	163	76		373	7	56	23.7	
			2	100	171	62	3	1	339	7	142	25.0
			2	149	98	49	32		330	7	110	26.9
			5	777	1,447	533	38	1	2,801	7	142	24.8

平成19年1月1日～平成19年12月31日

消防本部名	収容所要時間		10分未満	10分以上	20分未満	20分以上	30分未満	30分以上	60分未満	60分以上	120分未満	120分以上	計	収容時間(分)			
														最短	最長	平均	
	事故種別																
南陽市	急交一般の計	病通傷他			50	477	175	6					708	11	89	27.5	
					16	77	49	6						148	17	79	30.2
					10	89	38							137	13	49	27.6
					7	151	45							203	15	59	26.9
					0	83	794	307	12	0	1,196	11	89	27.7			
高島町	急交一般の計	病通傷他	12	182	217	199	6						616	6	82	25.9	
				7	22	74	2							105	11	83	34.0
				15	30	61		1						107	10	132	31.4
			2	5	35	63	2							107	9	79	32.5
			14	209	304	397	10	1	935	6	132	28.2					
川西市	急交一般の計	病通傷他	4	67	209	142	2						424	9	67	27.3	
				14	51	40								105	12	57	28.0
				9	44	17	1							71	13	69	27.1
				8	29	23	32							92	12	91	45.4
			4	98	333	222	35	0	692	9	91	29.8					
西置賜	急交一般の計	病通傷他	1	112	550	420	31	3	1,117	8	165	30.2					
				27	91	59	7							184	11	107	29.8
				22	87	83	9	1	202	10	151	32.5					
				12	73	133	14	2	234	13	161	37.9					
			1	173	801	695	61	6	1,737	8	165	31.5					
鶴岡市	急交一般の計	病通傷他	6	613	1,190	1,428	90	1	3,328	6	152	30.5					
			1	98	188	208	24	1	520	9	127	31.4					
				100	218	285	25	2	630	10	198	32.5					
			3	196	197	255	27	5	683	9	211	30.5					
			10	1,007	1,793	2,176	166	9	5,161	6	211	30.8					
酒田地区	急交一般の計	病通傷他	8	773	1,594	1,256	25	1	3,657	6	217	27.4					
			1	111	229	175	6							522	9	75	27.8
			9	132	269	235	11							656	6	104	28.2
			1	191	264	141	19	10	626	6	152	28.3					
			19	1,207	2,356	1,807	61	11	5,461	6	217	27.6					
合計	急交一般の計	病通傷他	49	3,584	9,872	9,046	506	11	23,068	1	217	30.4					
			7	727	1,726	1,632	101	1	4,194	7	127	30.5					
			15	661	1,773	1,683	150	6	4,288	6	198	31.0					
			14	965	2,024	2,132	258	19	5,412	6	211	33.1					
			85	5,937	15,395	14,493	1,015	37	36,962	1	217	30.8					

第12表 不搬送理由別不搬送件数

平成19年1月1日～平成19年12月31日

区分 消防本部	緊急性なし	傷病者なし	拒否	酩酊	死亡	現場処置	誤り たず 報ら	その他	計
山形市	23	75	292	19	104		18	66	597
上山市	5	5	28	3	16			11	68
天童市	18	13	41	2	25		17	15	131
西村山広域	12	13	47	4	40	2	4	139	261
村山市	5	2	1		9			4	21
東根市	3	3	19		6	1	1	16	49
尾花沢市	5	4	15		11		1	5	41
最上広域	16	13	32	1	52	8	6	16	144
米沢市	9	51	63	17	60		4	10	214
南陽市	10	5	17	2	25			2	61
高畠町	10	1	6	4	17	1		12	51
川西町	1	3	1	2	9			1	17
西置賜	94	2	14	4	30	2	2	14	162
鶴岡市	25	35	58	22	89		8	118	355
酒田地区	28	60	72	10	113	28	16	96	423
合計	264	285	706	90	606	42	77	525	2,595

第13表 転送回数別搬送人員

平成19年1月1日～平成19年12月31日

区分 消防本部	0回	1回	2回	3回	4回	5回	5回以上	計
山形市	7,580	14						7,594
上山市	1,364	20						1,384
天童市	1,951	17						1,968
西村山広域	2,554	26						2,580
村山市	759	3						762
東根市	1,231	8						1,239
尾花沢市	1,042	4						1,046
最上広域	2,390	16						2,406
米沢市	2,797	4						2,801
南陽市	1,196							1,196
高畠町	927	8						935
川西町	692							692
西置賜	1,737							1,737
鶴岡市	5,154	7						5,161
酒田地区	5,446	15						5,461
合計	36,820	142	0	0	0	0	0	36,962

第14表 転送者の收容所要時間別搬送人員

平成19年1月1日～平成19年12月31日

消防本部	区分	10分未満	10分～20分	20分～30分	30分～60分	60分～120分	120分以上	計
	山形市			2	4	8		14
	上山市				3	17		20
	天童市				6	11		17
	西村山広域				7	18	1	26
	村山市					3		3
	東根市			1	2	4	1	8
	尾花沢市					3	1	4
	最上広域			1	4	11		16
	米沢市				4			4
	南陽市							0
	高畠町				3	4	1	8
	川西町							0
	西置賜							0
	鶴岡市			2	3	2		7
	酒田地区				8	7		15
	合計	0	0	6	44	88	4	142

第15表 医師の現場出場件数

平成19年1月1日～平成19年12月31日

消防本部	区分	急病	交通	一般負傷	その他	計
	山形市					0
	上山市	1		1		2
	天童市					0
	西村山広域					0
	村山市					0
	東根市			1		1
	尾花沢市	1			2	3
	最上広域		1			1
	米沢市	7		1	5	13
	南陽市					0
	高畠町					0
	川西町					0
	西置賜					0
	鶴岡市	3			3	6
	酒田地区					0
	合計	12	1	3	10	26

第16表 曜日別月別救急出場件数及び搬送人員

事故種別 区分		救急出場件数														
		計	火災	自然災害	水難	交通事故	労働災害	運動競技	一般負傷	加害	自損	急病	その他			
												転院搬送	医師搬送	資機材等	その他	
曜日別	月	5,865	27		5	562	57	18	638	13	98	3,767	648	1		31
	火	5,566	36		3	544	44	19	626	20	90	3,440	713			31
	水	5,291	31			495	45	14	587	12	83	3,328	657			39
	木	5,333	34		2	486	55	13	631	13	89	3,339	636			35
	金	5,518	33	1	6	508	51	22	611	12	82	3,431	734			27
	土	5,421	20		3	515	43	73	659	22	59	3,504	481			42
	日	5,617	30		7	539	14	110	755	17	72	3,713	327			33
計		38,611	211	1	26	3,649	309	269	4,507	109	573	24,522	4,196	1	0	238
月別	1月	3,277	14		2	233	16	18	384	7	57	2,165	354			27
	2月	3,005	19		2	237	19	12	349	4	46	1,924	377			16
	3月	3,567	21			300	16	14	335	6	43	2,414	399			19
	4月	3,120	19		2	285	24	19	325	9	48	2,026	342			21
	5月	3,207	24		3	292	37	35	386	8	64	2,020	322			16
	6月	3,027	15		4	338	25	38	382	10	50	1,807	334			24
	7月	3,100	8		3	349	27	22	381	13	37	1,912	332			16
	8月	3,596	21		4	395	31	17	446	12	48	2,264	335			23
	9月	2,967	11	1		289	24	46	324	6	39	1,896	312			19
	10月	3,167	19		2	317	24	22	415	9	55	1,917	367	1		19
	11月	3,273	23		2	319	32	15	390	8	40	2,061	370			13
	12月	3,305	17		2	295	34	11	390	17	46	2,116	352			25

平成19年1月1日～平成19年12月31日

搬送人員											
計	火災	自然災害	水難	交通事故	労働災害	運動競技	一般負傷	加害	自損	急病	その他
5,610	16		3	620	57	20	611	14	64	3,556	649
5,308	11		4	589	44	19	602	17	70	3,241	711
5,048	17			551	46	15	556	12	58	3,133	660
5,086	17			535	55	14	600	13	55	3,160	637
5,288	13	1	2	584	51	22	576	12	62	3,230	735
5,211	5	1	2	642	43	76	619	19	46	3,272	486
5,411	9		4	673	14	110	724	16	55	3,476	330
36,962	88	2	15	4,194	310	276	4,288	103	410	23,068	4,208
3,130	7		1	287	16	17	361	6	41	2,035	359
2,892	14	1		287	19	11	337	3	28	1,812	380
3,383	9			334	16	14	317	6	31	2,258	398
2,993	3			345	24	19	309	10	39	1,902	342
3,068	12		1	336	37	36	365	8	42	1,908	323
2,916	9		2	384	25	40	358	8	33	1,719	338
3,000	2		3	391	27	23	369	11	30	1,816	328
3,490	10		7	477	32	19	428	12	34	2,135	336
2,851	3	1		325	24	48	314	6	30	1,789	311
3,016	6			347	25	22	392	9	36	1,806	373
3,130	6		1	371	31	16	370	8	34	1,923	370
3,093	7			310	34	11	368	16	32	1,965	350

第17表 事故種別不搬送理由別不搬送件数

平成19年1月1日～平成19年12月31日

事故種別 不搬送理由	火	災	自然災害水	難交	通	労働災害	運動競技	一般負傷加	害	自損行為急	その他の				計
											病院搬送	医師搬送	資機材等送	その他	
緊急性なし	4			1	24	1	1	40	1	3	2			18	264
傷病者なし	113			1	79		1	13	5	2	1			36	285
拒	3			1	118		1	98	8	12				9	706
酪					1			3						53	90
死	9			8	5			24		121	2			6	606
現場処置					2			4		4	1				42
誤報・いたざら	2				1				1					61	77
その他	15			3	56			62		24	15	1		32	525
計	146	0	14	286	1	3	244	15	166	21	1	0	215	2,595	

第18表 傷病程度別転送回数別搬送人員

平成19年1月1日～平成19年12月31日

疾病程度	0	1	2	3	4	5	以上	計
死	1,116	1						1,117
重症	5,577	62						5,639
中等症	15,074	56						15,130
軽症	15,038	23						15,061
計	36,805	142	0	0	0	0	0	36,947

第19表 転送者の収容医療機関別搬送人員

平成19年1月1日～平成19年12月31日

事故種別等 告示の別等		急病		交通事故		一般負傷		その他		計	
		病	管外	事故	管外	負傷	管外	他	管外		管外
開設者別											
救急告示医療機関	国立	14	13	2	2			2	2	18	17
	公立	62	34	5	1	16	2	14	4	97	41
	公的	1	1			2	2	1		4	3
	私的病院	6	2	1		2	1	2		11	3
	私的診療所									0	0
計	83	50	8	3	20	5	19	6	130	64	
その他の医療機関	国立									0	0
	公立									0	0
	公的									0	0
	私的病院	8	2					3	2	11	4
	私的診療所	1								1	0
計	9	2	0	0	0	0	3	2	12	4	
計	国立	14	13	2	2			2	2	18	17
	公立	62	34	5	1	16	2	14	4	97	41
	公的	1	1			2	2	1		4	3
	私的病院	14	4	1		2	1	5	2	22	7
	私的診療所	1								0	0
計	92	52	8	3	20	5	22	8	142	68	
その他の場所										0	0
合計		92	52	8	3	20	5	22	8	142	68

第20表 転送理由別件数

平成19年1月1日～平成19年12月31日

	ベッド満床			専門外			医師不在			手術中			処置困難			理由不明			その他			合計		
	A	B	計	A	B	計	A	B	計	A	B	計	A	B	計	A	B	計	A	B	計			
山形市	1	1	2	6		6			0			0	5	1	6			0			0	12	2	14
上山市	2		2	1	6	7			0			0	3	7	10			0		1	1	6	14	20
天童市			0	5		5			0			0	8	2	10			0	2		2	15	2	17
西村山広域			0	4		4			0			0	15	6	21			0	1		1	20	6	26
村山市			0			0			0			0	3		3			0			0	3	0	3
東根市	2		2			0			0			0	4	1	5			0	1		1	7	1	8
尾花沢市			0			0			0			0	2	1	3			0	1		1	3	1	4
最上広域	1		1	3		3			0			0	7	2	9			0	3		3	14	2	16
米沢市			0	1		1	1		1			0	1		1			0	1		1	4	0	4
南陽市			0			0			0			0			0			0			0	0	0	0
高島町			0	3		3			0			0	2		2			0	3		3	8	0	8
川西町			0			0			0			0			0			0			0	0	0	0
西置賜			0			0			0			0			0			0			0	0	0	0
鶴岡市			0			0			0	1		1	3	2	5			0	1		1	5	2	7
酒田地区			0	4	1	5	1		1			0	5	1	6			0	1	2	3	11	4	15
合計	6	1	7	27	7	34	2	0	2	1	0	1	58	23	81	0	0	0	14	3	17	108	34	142

A：救急告示医療機関

B：その他の医療機関

第21表 救急医療情報システム等

区分 消防本部	医療情報収集方法の区分									医療情報収集内容の区分				市町村消防機			
	救急医療情報収集装置	救急医療情報収集装置	救急指令装置	加入電話	医療機関からの連絡	医師会からの回覧	市町村広報誌	その他	医療情報収集を全くしていない	医療機関名	医師の存否	手術の可否	病室の空床状況	119番	一般加入電話	テレホンサービスによるもの	応待によるもの
	山形市			○	○	○	○				○	○		○	○		
上山市					○	○				○					○	○	
天童市			○	○	○	○	○			○	○			○	○	○	
西村山広域				○		○	○	○		○	○		○	○	○	○	
村山市				○	○		○			○	○		○	○			
東根市					○					○			○		○		
尾花沢市					○	○	○			○	○		○		○		
最上広域					○	○				○					○	○	
米沢市				○		○		○		○	○				○	○	
南陽市					○	○				○	○				○	○	
高畠町					○	○				○	○		○	○	○	○	
川西町				○		○				○	○			○	○	○	
西置賜				○	○	○				○	○	○	○		○	○	
鶴岡市			○	○	○	○				○		○	○	○	○		
酒田地区			○	○	○	○	○			○	○	○	○	○	○	○	
合計	0	0	4	9	12	13	5	2	0	15	11	3	9	8	15	10	0

医療情報提供方法の区分										医療情報提供内容の区分							
関市町村長部局					その他（参考）					医療情報提供件数		医療情報				その他情報	
そ の 他	119 番 電 話	一 般 加 入 電 話	テレホンサービス		そ の 他	一 般 加 入 電 話	テレホンサービス		そ の 他	医 療 情 報 （ 件 ）	そ の 他 の 情 報 （ 件 ）	医 療 機 関 名	医 師 の 存 否	手 術 の 可 否	病 室 の 空 床 状 況	救 急 業 務 に 関 する も の	患 者 等 搬 送 業 者 の 案 内
			録音 によ るも の	応待 によ るも の			録音 によ るも の	応待 によ るも の									
○					○					2,445		○	○		○	○	
					○					1,982	103	○				○	
					○					1,750	950	○	○			○	
					○					80		○	○				
												○					
○					○					36		○	○				
										22		○	○				
										365		○	○				
										240	71	○	○	○	○	○	
○										144		○				○	○
	○	○	○			○	○			4		○	○	○	○	○	○
3	1	1	1	0	5	1	1	0	1	7,068	1,124	15	10	2	5	7	2

第22表 応急手当普及啓発活動状況

区分 消防本部名	応急手当指導員養成数						応急手当普及員養成数							
	計	消 職	防 員	消防職員の 退職者	消 団	防 員	そ の 他	計	消 職	防 員	消防職員の 退職者	消 団	防 員	そ の 他
山形市	10			6	4		10					10		
上山市	4	4					0							
天童市	2	2					0							
西村山広域	0						0							
村山市	0						3					3		
東根市	0						3					3		
尾花沢市	0						0							
最上広域	13	12				1	22							22
米沢市	6	6					0							
南陽市	2					2	13					9	4	
高畠町	0						18					17	1	
川西町	0						0							
西置賜	3	3					0							
鶴岡市	7	7					9					8	1	
酒田地区	8	8					34					26	8	
合計	55	42	6	4	3	112	0	0	76	36				

平成19年1月1日～平成19年12月31日

応急手当の普及啓発活動の推進に関する実施要綱に基づく普及講習						その他の講習	
計		普通救命講習		上級救命講習		受講人員	回数
受講人員	回数	受講人員	回数	受講人員	回数		
3,057	118	2,978	114	79	4	4,207	130
185	10	175	8	10	2	1,888	56
514	25	514	25			1,863	52
236	12	236	12			2,913	98
495	18	495	18			1,098	46
246	10	246	10			1,919	48
110	6	110	6			954	29
456	22	423	20	33	2	1,210	39
990	46	990	46			868	29
338	19	338	19			945	33
219	15	219	15			313	21
259	12	259	12			387	13
569	33	569	33			1,890	73
1,585	55	1,585	55			7,083	275
3,505	162	3,399	157	106	5	148	7
12,764	563	12,536	550	228	13	27,686	949

第23表 高速自動車道路における救急体制等

1 供用区間及び救急業務担当消防機関 山形自動車道（笹谷I.C～月山I.C）

平成20年4月1日現在

供用開始時期	H3.7.31 (4車線)		H元.7.26 (4車線)			H10.10.28 (2車線)		H10.10.28 (2車線)		
都道府県名	宮城県	山形県								
市町村名 (人口)	川崎町 (10,199)	山形市 (254,176)			中山町 (12,200)	寒河江市 (43,228)	大江町 (9,593)	西川町 (6,641)		
I.C名	笹谷	関沢	山形蔵王	山形北		寒河江		西川	月山	
県境間距離 (km)	57.3									
I.C区間距離 (km)	5.8	7.5	6.3	11.1		14.0		16.5		
	61.2									
救急業務実施 市町村名 及び実施区間	上り車線	山形市			西村山広域行政事務組合					
	下り車線	山形市				西村山広域行政事務組合				

山形自動車道（湯殿山I.C～酒田みなとI.C）

平成20年4月1日現在

供用開始時期	H12.9.30 (2車線)		H9.10.30 (2車線)				H13.8.9 (2車線)		
都道府県名	山形県								
市町村名 (人口)	鶴岡市 (139,341)				酒田市 (114,148)				
I.C名	湯殿山	庄内あさひ	鶴岡	庄内空港	酒田	酒田みなと			
県境間距離 (km)	53.1								
I.C区間距離 (km)	9.9	13.9	10.3	7.1	11.9				
	53.1								
救急業務実施 市町村名 及び実施区間	上り車線	鶴岡市			酒田地区広域行政組合				
	下り車線	鶴岡市				酒田地区広域行政組合			

東北中央自動車道（山形上山I.C～東根I.C）

平成20年4月1日現在

供用開始時期	H14.9.16 (2車線)				
都道府県名	山形県				
市町村名 (人口)	上山市 (34,946)	山形市 (254,176)	天童市 (63,428)	東根市 (45,985)	
I.C名	山形上山	山形中央	天童	東根	
県境間距離(km)	27.1				
I.C区間距離(km)	10.4	11.7	5.0		
	27.1				
救急業務実施 市町村名 及び実施区間	上り車線	山形市		天童市	東根市
	下り車線	上山市		山形市	天童市

2 高速自動車国道における救急出場及び搬送人員
山形自動車道

各年1月1日～12月31日

	山形市	西村山広域	鶴岡市	酒田地区	19年計	18年	17年
救急出場件数	5	9	4	1	19	24	30
搬送人員	4	10	4	1	19	36	34

東北中央自動車道

各年1月1日～12月31日

	上山市	山形市	天童市	東根市	19年計	18年	17年
救急出場件数	1	1	0	0	2	4	6
搬送人員	1	0	0	0	1	3	5

第 5 章

救助業務の部

利用にあたって

この統計は、総務省消防庁の行った平成 19 年度救助業務実施状況調査をもとに集計したものです。

なお、平成 20 年 4 月 1 日より、酒田地区消防組合は酒田地区広域行政組合に名称を変更しています。この統計は、平成 20 年 4 月 1 日現在の状況と、平成 19 年中のデータによるものですが、管轄区域が同じことから、消防機関名の表記を「酒田地区広域行政組合消防本部」に統一しています。

第 3 表関係

火災の出動件数は、救助活動を行なうことができる資機材等を装備した消防隊が出動した件数である。

なお「その他の事故」には、誤報等による出動も含む。

第 4 表関係

火災とは、救助活動を行なった火災である（以下各表において同じ）。

第 7、8 表関係

地下とは、地盤下に独立して設けられた地下街、地下道等をいい、建築物等の地階は含まない。

救助の概況

1 救助実施体制

平成 20 年 4 月 1 日現在、救助隊の編成、装備及び配置の基準を定める省令（昭和 61 年自治省令第 22 号）に定める基準に従い、県下の全消防本部に救助隊が設置され、救助隊は、15 隊、救助隊員は 189 人となっている。また、救助工作車は全救助隊に 1 台以上合計 16 台が整備されており、その他はしご車、ポンプ車等に救助資機材を搭載し活動している。

2 救助活動件数、救助人員

平成 19 年度中における救助業務の実施状況は、救助活動件数が 283 件、救助人員が 289 人となっている。救助活動件数は、交通事故 173 件（61.1%）が最も多くなっており、救助人員でも、交通事故が 193 人（66.8%）で最も多くなっている（第 7 表、第 8 表参照）。

第1表 救助体制等

区分 消防本部	救助隊数（第3条に定める）				救助隊員数（第3条に定める）				
	基 隊	準 数	計	専 任 救 助 隊	兼 任 救 助 隊	基 隊 員 数	計	専 任 救 助 隊 員 数	兼 任 救 助 隊 員 数
山形市	1		1	1		10	12	12	
上山市	1		1		1	11	11		11
天童市	1		1		1	10	12		12
西村山広域	1		1		1	15	14		14
村山市	1		1		1	10	8		8
東根市	1		1		1	5	9		9
尾花沢市	1		1		1	10	10		10
最上広域	1		1		1	12	12		12
米沢市	1		1	1		10	10	10	
南陽市	1		1		1	10	34		34
高島町	1		1		1	5	9		9
川西町	1		1		1	10	10		10
西置賜	1		1		1	15	10		10
鶴岡市	1		1		1	12	16		16
酒田地区	1		1		1	12	12		12
合計	15		15	2	13	157	189	22	167

※救助隊の編成、装備及び配置の基準を定める省令（昭和61年 自治省令第22号）

第3条・・・一般救助隊

第4条・・・特別救助隊（人口10万人以上）

第5条・・・高度救助隊（特別区、指定都市、中核市、消防庁長官が指定する
消防常備市町村）

区分 消防本部	救助隊数（第5条に定める）				救助隊員数（第5条に定める）				
	基 隊	準 数	計	専 任 救 助 隊	兼 任 救 助 隊	基 隊 員 数	計	専 任 救 助 隊 員 数	兼 任 救 助 隊 員 数
山形市	1		1		1	10	12	12	
上山市			0				0		
天童市			0				0		
西村山広域			0				0		
村山市			0				0		
東根市			0				0		
尾花沢市			0				0		
最上広域			0				0		
米沢市			0				0		
南陽市			0				0		
高島町			0				0		
川西町			0				0		
西置賜			0				0		
鶴岡市			0				0		
酒田地区			0				0		
合計	1		1	0	1	10	12	12	0

平成20年4月1日現在

救助隊数（うち第4条に定める）				救助隊員数（うち第4条に定める）			
基 準 隊 数	計	専 任 救 助 隊	兼 任 救 助 隊	基 準 隊 員 数	計	専 任 救 助 隊 員 数	兼 任 救 助 隊 員 数
1	1	1		10	12	12	
	0				0		
	0				0		
	0				0		
	0				0		
1	1		1	12	12		12
	0				0		
	0				0		
	0				0		
	0				0		
1	1		1	12	16		16
1	1		1	12	12		12
4	4	1	3	46	52	12	40

区分 消防本部	救助隊の搭乗車両							計
	救 助 工 作 車	はしご車	屈 折 はしご車	ポンプ車	水 槽 付 ポンプ車	化学車	その他	
山形市	2	1						3
上山市	1							1
天童市	1						1	2
西村山広域	1							1
村山市	1				1	1		3
東根市	1							1
尾花沢市	1							1
最上広域	1		1				1	3
米沢市	1	1						2
南陽市	1							1
高島町	1							1
川西町	1							1
西置賜	1							1
鶴岡市	1	1			1	1		4
酒田地区	1	1			1			3
合計	16	4	1	0	3	2	2	28

第2表 救助活動用機械器具等の保有状況

区分	一般救助用器具						重量物排除用器具								切断用							
	かぎ付はしご	三連はしご	金属製折りたたみはしご	又はワイヤはしご	空気式救助マット	救命索発射銃	サ救イバ用縛帯スリング又は	平担架	油圧ジャッキ	油圧スプレッダ	可搬式ウインチ	マンホール救助器具	救助用簡易起重機	マット型空気ジャッキ	大型油圧スプレッダ	救助用支柱器具	チェーンブロック	油圧切断機	エンジンカッター	ガス溶断器	チェーンソー	
消防本部																						
山形市	3	3	2	2	2	9	3	2	4	4	1			2	2			1	2	2	3	
上山市	1	1	1	1	1	2	1	1	1	1				1	1				1	1	1	
天童市	1	1	1	1	1	5	1	1	1	1	1			1	1			1	1	1	1	
西村山広域	1	1	1	1	2	4	1	1	1	1	1			1	1			1	1	1	1	
村山市	1	1	1	1	2	3	2	1	1	2				1	2			1	1	1	3	
東根市	1	1	1	1	4	5	1	1	1	1				1	1			1	2	1	2	
尾花沢市	1	1	1	1	1	4	1	1	1	2				1	1		2	1	1	1	1	
最上広域	1	4	2	3	2	7	3		1	2					2			1	2	2	2	
米沢市	1	1	1	1	2	2	1	2	1	1	1			1	1	1		2	1	1	1	
南陽市	1	1	1	1	1	5	1	1	1	1	1			1	1	1			1	1	1	
高島町	1	1	1		1	3	1	1	1	1	1			1	1		1	1	1	1	1	
川西町	2	2	1	1	1	2	1	1	1	1	1			1	1		1	1	1	1	1	
西置賜	1	3	2		2	6	2	2		2	1			1	1			1	2	2	1	
鶴岡市	3	2	1	1	1	8		3	1	4	1	1		2	1	1	1	1	2	1	3	
酒田地区	3	2		1	3	3		2		3	1			1	2			2	1	1	1	
合計	22	25	17	16	26	68	19	20	13	27	10	1	16	19	3	5	12	21	18	23	23	

区分	呼吸保護用器具		隊員保護用器具										水難救助用								
	送風器	エアラインマスク	耐電袋	耐電衣	耐電ズボン	耐電長靴	防塵メガネ	携帯警報器	防毒マスク	化学防護服	陽圧式化学防護服	耐熱服	放射防護服	特殊ヘルメット	除染シャワー	除染剤散布器	潜水器具	救命胴衣	水中投光器	救命浮環	
消防本部																					
山形市	2		6	2	2	4	12	9	5	5	1		2					10		2	2
上山市	1		5	2	2	2	4	4	4									6		1	1
天童市	1		2	2	2	2	5	5	5	2								5		5	5
西村山広域	1		5	2	2	2	5	5			2							15		2	2
村山市	1		2				7	1										20		2	2
東根市	1		5	2	2	2	5	5			2		1					5		1	1
尾花沢市	1		5				10		4									5		2	2
最上広域	2		10	2	2	5	5	5										13		8	8
米沢市	1		6	6	6	6	5	10	5		3							5		2	2
南陽市	1	4	9	3	3	3	7		10				4					14		4	4
高島町	1		5			5	7	3					2				2	6		2	2
川西町	1		2			2	3		3				2					5		1	1
西置賜	1		3	2	2	2	12	6	11									18		1	1
鶴岡市	2	1	14	5	5	5	20	5	10	2	2	6	2	5	1		6	12	6	2	2
酒田地区	1		3	3	3	3	12	5	10		2	2	2		1	1		12		3	3
合計	18	5	82	31	31	43	119	63	63	9	12	19	4	5	2	1	8	151	6	38	38

平成20年4月1日現在

器具					破壊用器具					測定用器具				呼吸保護用器具					
鉄線カッタ	空気鋸	大型油圧切断機	空気切断器	切断用リチェンソ	万能斧	ハンマ	破壊器具	削岩機	ハンマドリル	生物検知器	可燃ガス測定器	有毒ガス測定器	酸素濃度測定器	放射線測定器	空気呼吸器	空気補充用ボンベ	酸素呼吸器	簡易呼吸器	防塵マスク
1	2	2	2		7	1	1	1	1		3	3	3	1	14			5	12
1	1	1			3	1					1				7	11			
3	1	1			2	1	1	1	1		1	1	1		5				5
1	1	2			1	1	1	1	1		1	1	1		5	1	3	2	5
1	1	1	1		1	1		1			1	1	1		14				2
1	1		1		2		1	1			1	1	1		5		2		5
1	1	2	1		1	1	1				1	1	1		4				5
2	3	2	1	1	5	2		1	2		2	1	1		7		3		5
1	1	1	1		6	1	1	1			1	1	1		5				5
1	1	1			3	2	1	1	1		1	1	1		4	10			10
1		1	1		2	1	1				2	1	1		4	10			7
1		1	1		2	1	1				2	2	2		7				
3	2	1			3	3		1	1		1	2	1	1	6		4		11
3	1	2	1	1	3	2	1	2	1		1	1	1	1	14	30	6	2	16
3	1	2		1	3	1	1	1	1		1		1	13		5			12
24	17	20	10	3	44	19	11	12	9	0	20	17	17	3	114	62	23	9	100

器具						山岳救助用器具		その他の救助用器具												
浮標	救命ボート	船外機	水中スクータ	水中無線	水中時計	水中テレビカメラ	登山器具	バスケット型担架	簡易画像探索機	投光器	携帯投光器	携帯拡声器	携帯無線機	応急処置用セット	車両移動器具	緩降機	ロープ登降機	救助用降下機	発電機	
								3		4	5	3	2	1		2				2
	1	1					1	1		1	1	1	1	1			2			2
	1	1						1		1	5	2	2	1	1	1	2			2
								1		1	5	2	1	1		1	1			1
	2	2						1		3	2	2	1	1						1
								1		1	3	2	2	1		2	1			4
								1		1	2	1	2							1
	1	1						1		2	4	3	2			2	2			3
	1						1	1		3	3	2	5	1						1
	2	1						1	1	1	2	2	2	1	1	1	2			1
1	1	1						1		1	5	2	1	1		1				1
								1		1	2	3	4	2						3
	1	1						2		1	2	3	2	3			1			1
3	2	2			6		2	2	1	4	4	4	1	2	1	3	4	15		3
	1	1					1	1	1	4	4	7	3	2	2	2				5
4	14	12	0	0	6	0	5	19	3	29	49	39	31	18	5	15	16	15	31	

第3表 事故種別救助活動状況

平成19年1月1日～平成19年12月31日

事故種別 消防本部	火災		交通事故		水難事故		風水害等 自然災害		機械による事故		建物等による事故		ガス及び酸欠事故		爆発事故		その他		計	
	活動件数	出動件数	活動件数	出動件数	活動件数	出動件数	活動件数	出動件数	活動件数	出動件数	活動件数	出動件数	活動件数	出動件数	活動件数	出動件数	活動件数	出動件数	活動件数	出動件数
山形市	13	13	36	11	4	3			1	1	1	11	10			6	2	71	40	
上山市			15	5							1					1		17	5	
天童市			11	10												4	4	15	14	
西村山広域	2	2	33	11	2				1	1	4	2				6	4	48	20	
村山市			14	4					1							1	1	16	5	
東根市			30	8				2								4	3	36	11	
尾花沢市			15	10												3	3	18	13	
最上広域	2	2	41	18	3	1					1	1				8	7	55	29	
米沢市	5	5	39	19	2	2			2		1	1				11	4	60	31	
南陽市			17	6												3	3	20	9	
高島町			9	8	1	1										1	1	11	10	
川西市			15	10												1	1	16	11	
西置賜	1	1	28	11	1	1			1	1						11	7	42	21	
鶴岡市	2	2	28	16	1	1			3	1	1	1				16	9	51	30	
酒田地区	2	2	41	26	6	3			2		1					4	3	56	34	
合計	27	27	372	173	20	12	0	0	13	4	20	15	0	0	0	80	52	532	283	

第4表 事故種別活動人員

平成19年1月1日～平成19年12月31日

事故種別 消防本部	火災		交通事故		水難事故		風水害等 自然災害		機械による事故		建物等による事故		ガス及び酸欠事故		爆発事故		その他		計	
	建物	建物以外	活動件数	出動件数	活動件数	出動件数	活動件数	出動件数	活動件数	出動件数	活動件数	出動件数	活動件数	出動件数	活動件数	出動件数	活動件数	出動件数	活動件数	出動件数
山形市	751		156	71						18	101					23		1,120		
上山市			42															42		
天童市			69													30		99		
西村山広域	42		100							8	9					33		192		
村山市			32													6		38		
東根市			62													18		80		
尾花沢市			81													40		121		
最上広域	31		136			3					5					46		221		
米沢市	182		227			24					6					37		476		
南陽市			54			7										18		72		
高島町			47													5		59		
川西市			68													7		75		
西置賜	5		78			12				7						57		159		
鶴岡市	10		119			8				7						47		195		
酒田地区	34		209			30					4					24		297		
合計	1055	0	1,480	155	40	125	0	0	40	40	125	0	0	0	391			3,246		

第5表 事故種別活動車両等台数

平成19年1月1日～平成19年12月31日

消防本部	事故種別	火災		交通事故	水難事故	風水害等 自然災害	機械による 事故	建物等による 事故	ガス及び酸欠 事故	爆発事故	その他	計
		建物	建物以外									
救助工作車		21		144	10		4	12			33	224
消防ポンプ車		161		90	16		4	9			24	304
(屈折)はしご車		1										1
化学車		4		6								10
指揮車・指令車		19		30	6		1	6			3	65
救急車		27		183	11		2	11			40	274
船												0
ヘリコプター												0
その他		9		5	8						2	24
消防団車両		39									1	40
合計		281	0	458	51	0	11	38	0	0	103	942

第6表 事故種別他機関活動件数

平成19年1月1日～平成19年12月31日

消防本部	事故種別	火災		交通事故	水難事故	風水害等 自然災害	機械による 事故	建物等による 事故	ガス及び酸欠 事故	爆発事故	その他	計
		建物	建物以外									
警察		15		120	10		3	8			26	182
海上保安庁					1							1
日本赤十字社												0
自衛隊												0
水防団												0
電力会社		5		3	1							9
ガス事業者		4										0
水道事業者		1		1								2
その他の公的機関		4		34	2		3	1			19	63
事業団体				1			1				2	4
民間				12	2						8	22
合計		29	0	171	16	0	7	9	0	0	55	287

第7表 事故種別発生箇所別活動件数

平成19年1月1日～平成19年12月31日

発生場所	事故種別	火災		交通事故	水難事故	風水害等 自然災害	機械による 事故	建物等による 事故	ガス及び酸欠 事故	爆発事故	その他	計
		建物	建物以外									
屋内	住居	25						10			8	43
	その他の屋内	2					2	5			8	17
屋内	高速自動車 国道			1								1
	その他の 道路			154								154
	内水面			3	9						5	17
	外水面				3						2	5
外	山岳										9	9
	その他の屋外			15			2				20	37
地	下											0
	他											0
その他												0
合計		27	0	173	12	0	4	15	0	0	52	283

第8表 事故種別発生箇所別救助人員

平成19年1月1日～平成19年12月31日

発生場所	事故種別	火災		交通事故	水難事故	風水害等 自然災害	機械による 事故	建物等による 事故	ガス及び酸欠 事故	爆発事故	その他	計
		建物	建物以外									
屋内	住居	14						10			8	32
	その他の屋内						2	5			8	15
屋内	高速自動車 国道			1								1
	その他の 道路			174								174
	内水面			3	8						6	17
	外水面				2						2	4
外	山岳										9	9
	その他の屋外			15			2				20	37
地	下											0
	他											0
その他												0
合計		14	0	193	10	0	4	15	0	0	53	289

第9表 救助隊員の訓練実施状況

平成19年1月1日～平成19年12月31日

区分		訓練種別		ロープ基本・応用	検 索 ・ 助 救	各種救助器具取扱	各種救助事象想定	そ の 他	計
		体力練成							
山形市	実施延回数	99	68	13	44	38	71	333	
	実施延人員	1,196	474	126	230	479	385	2,890	
	実施延時間	307.0	123.0	24.0	75.0	91.0	95.0	715.0	
上山市	実施延回数	0	19	15	16	12	12	74	
	実施延人員	0	209	165	176	132	132	814	
	実施延時間	0.0	38.0	30.0	32.0	24.0	24.0	148.0	
天童市	実施延回数	52	27	25	48	177	23	352	
	実施延人員	192	126	142	226	1,249	78	2,013	
	実施延時間	67.5	32.0	34.5	55.0	294.0	30.5	513.5	
西村山 広域行政 事務組合	実施延回数	77	45	13	104	36	28	303	
	実施延人員	993	194	41	529	289	115	2,161	
	実施延時間	220.0	44.5	14.0	93.0	47.5	28.0	447.0	
村山市	実施延回数	55	56	13	9	8	18	159	
	実施延人員	224	225	96	66	91	154	856	
	実施延時間	152.5	157.0	17.5	17.0	16.0	35.0	395.0	
東根市	実施延回数	45	46	2	0	3	0	96	
	実施延人員	321	325	11	0	17	0	674	
	実施延時間	23.0	90.0	2.5	0.0	4.5	0.0	120.0	
尾花沢市	実施延回数	120	60	70	40	10	0	300	
	実施延人員	600	480	700	350	80	0	2,210	
	実施延時間	1,200.0	480.0	1,400.0	300.0	160.0	0.0	3,540.0	
最上広域 市町村圏 事務組合	実施延回数	165	108	36	48	48	24	429	
	実施延人員	386	432	144	206	288	96	1,552	
	実施延時間	82.5	129.5	54.0	72.0	96.0	36.0	470.0	
米沢市	実施延回数	101	90	40	45	33	5	314	
	実施延人員	550	393	180	157	164	48	1,492	
	実施延時間	163.0	192.0	69.0	76.0	91.0	40.0	631.0	
南陽市	実施延回数	26	66	2	10	1	0	105	
	実施延人員	280	782	17	69	5	0	1,153	
	実施延時間	32.0	139.0	2.0	10.5	1.0	0.0	184.5	
高島町	実施延回数	292	8	1	11	6	61	379	
	実施延人員	1,049	48	4	61	33	168	1,363	
	実施延時間	314.5	8.0	1.0	16.5	9.5	59.5	409.0	
川西町	実施延回数	102	65	2	5	5	6	185	
	実施延人員	408	325	6	30	25	54	848	
	実施延時間	102.0	130.0	8.0	7.5	5.0	18.0	270.5	
西置賜 行政組合	実施延回数	100	47	7	66	52	18	290	
	実施延人員	334	269	31	311	284	126	1,355	
	実施延時間	66.5	75.0	9.5	80.0	78.5	21.0	330.5	
鶴岡市	実施延回数	300	72	65	75	70	80	662	
	実施延人員	1,200	288	256	300	280	320	2,644	
	実施延時間	300.0	144.0	130.0	150.0	140.0	160.0	1,024.0	
酒田地区 広域行政 組合	実施延回数	188	13	16	96	54	54	421	
	実施延人員	559	58	70	445	150	209	1,491	
	実施延時間	140.5	20.0	22.0	121.5	92.5	72.5	469.0	
合 計	実施延回数	1,722	790	320	617	553	400	4,402	
	実施延人員	8,292	4,628	1,989	3,156	3,566	1,885	23,516	
	実施延時間	3,171.0	1,802.0	1,818.0	1,106.0	1,150.5	619.5	9,667.0	
	1回当たり参加人数	5	6	6	5	6	5	5	
	1回当たり実施人数	2	2	6	2	2	2	2	

第 6 章

消防防災航空隊の活動状況

第1表 消防防災ヘリコプター運航状況

平成19年1月1日～平成19年12月31日

区分		月別												合計	総計	
		1月	2月	3月	4月	5月	6月	7月	8月	9月	10月	11月	12月			
緊急運航	火災防御活動	件数				1	2		1						4	78件 [103] 102:09
		時間				1:27	3:08		1:12						5:47	
	救助活動	件数		1	4	5	3	7	9	5	7	7			48	
		時間		0:23	4:07	6:48	2:34	5:36	8:29	4:50	3:47	7:39			44:13	
	救急活動	件数	1	3 (1)	2 (2)	3 (3)	2 (2)	1 (4)	6 (6)	1 (1)	6 (6)	2			13 (25)	
		時間	0:24	3:20	1:42	4:56	0:35	2:53	2:57	1:27	2:10	1:30			21:54	
	災害応急対策活動	件数						2	2	2			1		7	
		時間						3:07	1:33	3:06			1:33		9:19	
	広域航空消防防災応援活動	件数						5				1			6	
		時間						19:32				1:24			20:56	
その他	件数													0		
	時間													0:00		
災害予防活動		件数				1								1	1件	
		時間				1:31								1:31	1:31	
消防防災活動	自隊訓練	件数	6	26	37	25	25	16	15	26	20	21	11	228	292件 183:02	
		時間	3:25	14:17	29:01	14:01	16:23	9:14	7:53	15:01	8:23	10:52	6:24	134:54		
	合同訓練	件数	1	1		4	3	1			11	18	2	41		
		時間	0:34	0:20		2:57	3:18	0:35			7:55	11:40	1:11	28:30		
	連携訓練	件数		3			3	3	6	1	1	6		23		
		時間		1:39			2:03	3:13	6:07	0:54	0:56	4:46		19:38		
一般行政活動	件数					1	1	1		1	2	2	8	8件		
	時間					2:25	1:04	0:21		0:53	2:32	2:40	9:55	9:55		
その他の活動	件数												0	0件		
	時間												0:00	0:00		
整備	件数	5	1	4			2	5			1	3	21	21件		
	時間	5:30	0:23	0:46			0:25	1:09			0:13	0:59	9:25	9:25		
合計	件数	13 (1)	35 (1)	47 (2)	39 (3)	37 (2)	38 (4)	39 (6)	35 (1)	40 (6)	58	19	0	400 (25)	400件 [425]	
	時間	9:53	20:22	35:36	31:40	30:26	45:39	29:41	25:18	24:04	40:36	12:47	0:00	306:02	306:02	
運航休止日数	日数	26			3	1		2.5	0.3	2.5		23.5	31	89.8	89.8日	

第2表 消防防災ヘリコプター運航実績の推移

1 緊急運航の内容別推移

		平成14年		平成15年		平成16年		平成17年		平成18年		平成19年	
火災防衛	件数	7	7.6%	6	8.0%	4	6.1%	3	4.8%	1	1.3%	3	3.5%
	時間	8:22	5.8%	6:46	6.9%	2:23	2.6%	5:43	8.2%	1:44	2.3%	2:56	2.9%
救 助	件数	72	78.3%	47	62.7%	36	54.5%	48	76.2%	57	76.0%	67	78.8%
	時間	100:37	70.3%	58:33	60.0%	41:30	44.9%	47:54	68.8%	46:43	62.4%	77:59	76.1%
救 急	件数	9	9.8%	18	24.0%	15	22.7%	10	15.9%	13	17.3%	12	14.1%
	時間	23:16	16.3%	27:11	27.9%	25:15	27.3%	14:35	20.9%	22:27	30.0%	15:42	15.3%
救助からの引継救急	件数	(34)		(22)		(19)		(25)		(31)		(26)	
災害応急	件数	2	2.2%	4	5.3%	4	6.1%	0	0.0%	4	5.3%	2	2.4%
	時間	2:43	1.9%	5:01	5.1%	4:32	4.9%	0:00	0.0%	3:57	5.3%	4:05	4.0%
広域応援	件数	2	2.2%	0	0.0%	7	10.6%	2	3.2%	0	0.0%	1	1.2%
	時間	8:05	5.7%	0:00	0.0%	18:48	20.3%	1:26	2.1%	0:00	0.0%	1:49	1.8%
そ の 他	件数	0	0.0%	0	0.0%	0	0.0%	0	0.0%	0	0.0%	0	0.0%
	時間	0:00	0.0%	0:00	0.0%	0:00	0.0%	0:00	0.0%	0:00	0.0%	0:00	0.0%
合 計	件数	92	100.0%	75	100.0%	66	100.0%	63	100.0%	75	100.0%	85	100.0%
	時間	143:03	100.0%	97:31	100.0%	92:28	100.0%	69:38	100.0%	74:51	100.0%	102:31	100.0%

2 運航実績の内容別推移

		平成14年		平成15年		平成16年		平成17年		平成18年		平成19年	
緊急運航	件数	92	28.8%	75	22.7%	66	17.2%	63	18.4%	75	19.4%	85	20.7%
	時間	143:03	41.5%	97:31	31.1%	92:28	26.8%	69:38	25.7%	74:51	24.1%	102:31	31.2%
災害予防活動	件数	1	0.3%	1	0.3%	1	0.3%	0	0.0%	1	0.3%	0	0.0%
	時間	0:35	0.2%	1:02	0.3%	1:30	0.4%	0:00	0.0%	0:54	0.3%	0:00	0.0%
消防防災訓練 (自隊・合同・連携)	件数	216	67.5%	218	66.1%	282	73.2%	257	75.1%	289	74.9%	295	72.0%
	時間	191:18	55.5%	183:30	58.6%	222:37	64.4%	183:45	67.9%	215:47	69.5%	206:52	63.0%
一般行政活動	件数	5	1.6%	7	2.1%	7	1.8%	7	2.0%	10	2.6%	9	2.2%
	時間	8:19	2.4%	8:04	2.6%	9:31	2.8%	9:38	3.6%	12:41	4.1%	9:47	3.0%
その他の活動	件数	0	0.0%	0	0.0%	2	0.5%	3	0.9%	0	0.0%	0	0.0%
	時間	0:00	0.0%	0:00	0.0%	2:29	0.7%	2:15	0.8%	0:00	0.0%	0:00	0.0%
整 備	件数	6	1.9%	29	8.8%	27	7%	12	3.5%	11	2.8%	21	5.1%
	時間	1:18	0.4%	23:10	7.4%	16:52	4.9%	5:14	1.9%	6:09	2.0%	8:56	2.7%
合 計	件数	320	100.0%	330	100.0%	385	100.0%	342	100.0%	386	100.0%	410	100.0%
	時間	344:33	100.0%	313:17	100.0%	345:27	100.0%	270:30	100.0%	310:22	100.0%	328:06	100.0%
運航休止日数	日数	65		97		95.3		98.5		89.8			

(注1) 緊急運航中、救急活動の()件数は、救助活動等からの引き継ぎの救急活動

(注2) 各年の右欄の%は各年の構成比

消 防 年 報 (平成20年度刊行)

編集 山形県総務部危機管理室総合防災課

〒990-8570 山形市松波二丁目8番1号

電 話	NTT	023-630-2228 2229
	防災行政無線	6 (又は7) -800-1245
F A X	NTT	023-633-4711
	防災行政無線	6 (又は7) -800-1500 1501

発行 平成21年3月
