

# 消 防 年 報

(平成 2 2 年度刊行)



## はじめに

本県の消防防災体制は、数多くの消防防災関係者のたゆまぬ御尽力により、組織・人員の強化、施設・設備の充実、技術の向上が図られて参りました。その結果、県民から厚い信頼が寄せられるとともに、生活の基盤となる安全・安心の確保に極めて大きな役割を果たし、今日に至っております。

さて、平成22年は、チリ中部沿岸を震源とする地震による津波や、梅雨期における大雨等の大規模自然災害が相次いで発生し、各地に大きな被害をもたらしました。

また、7月には5名が死亡した埼玉県消防防災ヘリコプターの墜落事故が発生し、安全で迅速な活動を実施するための防災航空体制づくりの重要性を改めて認識させられたところであります。

さらに、6月から9月にかけては、記録的な猛暑の影響を受け、熱中症による多数の救急搬送事案が発生しました。高齢の傷病者の増加等により、全体の搬送件数も増加傾向にあり、一層迅速かつ適切な救急搬送の実施が求められております。

こうした社会情勢の中、本県といたしましても、あらゆる災害に対応できる消防力の強化や救急業務の高度化、また、消防団や自主防災組織など地域の総合的な防災力の強化に積極的に取り組み、県民の生命と財産を守るため、安全・安心な生活を支える基盤づくりに努めてまいりますので、より一層の御理解、御協力をお願いいたします。

この度作成した年報は、県内の市町村・消防本部等からの報告に基づいて、平成22年4月1日現在における県内の消防体制及び平成21年中の火災、危険物・予防、救急・救助等の状況について取りまとめたものです。

関係者はもとより各方面で広く活用され、消防防災行政の推進に寄与することができれば幸いです。

平成23年3月

山形県生活環境部

危機管理・くらし安心局危機管理課

危機管理課長 飯野正博

# 目 次

## 第1章 消防の部

利用にあたって

消防の概況

- 第1表 消防本部・署所及び消防団の現況
- 第2表 階級別消防職員数
- 第3表 年齢別消防吏員数
- 第4表 年齢別及び階級別消防吏員数
- 第5表 在職年数別消防吏員数
- 第6表 階級別消防団員数
- 第7表 年齢別消防団員数
- 第8表 在職年数別消防団員数
- 第9表 消防団員の職業構成及び就業形態
- 第10表 消防団員の退職・新任状況
- 第11表 消防吏員の公務による死傷者数
- 第12表 消防団員の公務による死傷者数
- 第13表 消防ポンプ自動車等現有数（消防本部等）
- 第14表 消防ポンプ自動車等現有数（消防団）
- 第15表 消防水利の現況
- 第16表 無線通信施設の現況
- 第17表 火災通報施設等の現況
- 第18表 消防本部署の出動状況（出動回数）
- 第19表 消防本部署の出動状況（出動延人員）
- 第20表 消防団の出動状況（出動回数）
- 第21表 消防団の出動状況（出動延人員）
- 第22表 少年消防クラブの現況
- 第23表 幼年消防クラブの現況
- 第24表 婦人防火クラブの現況
- 第25表 平成20年度市町村消防費性質別歳出決算額

## 第2章 火災の部

利用にあたって

火災の概況

- 第1表 平成21年中の火災発生状況
- 第2表 火災種別・原因別発生件数
- 第3表 月別火災発生状況

第4表	市町村別火災発生状況
第5表	市町村別月別火災件数及び損害額
第6表	全火災の総合出火原因別件数（月別出火件数）
第7表	建物火災の発火源別及び出火原因別火元建物用途別出火件数
第8表	平成21年中の火災による死者の一覧表
第9表	平成21年中の主な火災
第10表	建物火災の覚知方法別出火件数及び焼損床面積

### 第3章 危険物・予防の部

利用にあたって

危険物の概況

予防の概況

第1表	危険物製造所等設置状況（完成検査済証交付施設）
第2表	危険物製造所等設置状況（数量別及び種別）
第3表	危険物施設別立入検査実施数
第4表	危険物施設事故発生状況
第5表	平成21年度危険物取扱者試験実施状況
第6表	平成21年度危険物取扱者免状交付等状況
第7表	平成21年度危険物取扱者保安講習実施状況
第8表	防火対象物の状況（その1）
第9表	防火対象物の状況（その2）
第10表	防火管理実施状況
第11表	消防用設備等の設置状況（主なもの）及び点検報告状況
第12表	防火対象物定期点検報告制度実施状況
第13表	平成21年度消防設備士試験実施状況
第14表	平成21年度消防設備士免状交付等状況
第15表	平成21年度消防設備士法定講習実施状況

### 第4章 救急業務の部

利用にあたって

救急の概況

第1表	救急体制等
第2表	医療機関数
第3表	救急出場件数及び搬送人員
第4表	時間帯別救急出場件数及び搬送人員
第5表	医療機関別搬送人員

第6表	事故種別医療機関別搬送人員
第7表	年齢別搬送人員
第8表	傷病程度別搬送人員
第9表	救急隊員の行った応急処置件数
第10表	現場到着所要時間別出場件数
第11表	収容所要時間別搬送人員
第12表	不搬送理由別不搬送件数
第13表	転送回数別搬送人員
第14表	転送者の収容所要時間別搬送人員
第15表	医師の現場出場件数
第16表	曜日別月別救急出場件数及び搬送人員
第17表	事故種別不搬送理由別不搬送件数
第18表	傷病程度別転送回数別搬送人員
第19表	転送者の収容医療機関別搬送人員
第20表	転送理由別件数
第21表	救急医療情報システム等
第22表	応急手当普及啓発活動状況
第23表	高速自動車道路における救急体制等

## 第5章 救助業務の部

利用にあたって

救助の概況

第1表	救助体制等
第2表	救助活動用機械器具等の保有状況
第3表	事故種別救助活動状況
第4表	事故種別活動人員
第5表	事故種別活動車両等台数
第6表	事故種別他機関活動件数
第7表	事故種別発生場所別活動件数
第8表	事故種別発生場所別救助人員
第9表	救助隊員の訓練実施状況

## 第6章 消防防災航空隊の活動状況

第1表	消防防災ヘリコプター運航状況
第2表	消防防災ヘリコプター運航実績の推移

# 山形県内消防本部位置図(平成22年4月1日現在)

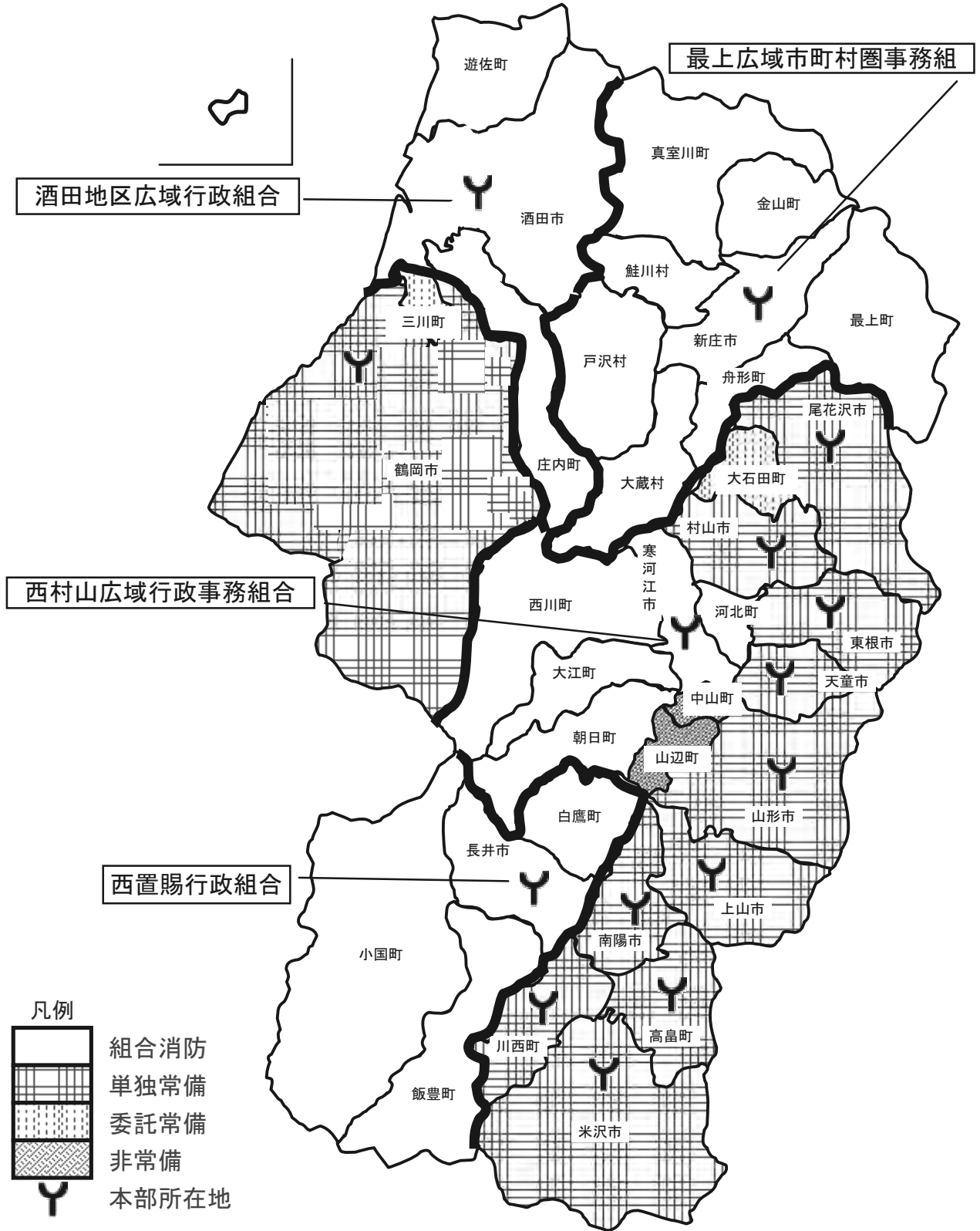

# 第 1 章

## 消 防 の 部

## 利用にあたって

この統計は、総務省消防庁の行った平成 22 年度消防防災震災対策現況調査を基に、各表の表示時点又は期間中の各市町村の現況を集計したものです。

### 第 1 表関係

面積は国土地理院の平成 22 年 10 月 1 日現在公表（全国都道府県市町村別面積調）のもので、人口・世帯数は、統計企画課の山形県の人口と世帯数（月報・推計）の 4 月 1 日時点による。

### 第 6 表関係

消防庁の定める「消防団員の階級準則」にない副部長等は、直近下位の階級に含めている。

### 第 11・12 表関係

負傷者とは、公務により負傷した者で、負傷後 1 週間以上の治療を要した者をいう。

### 第 15 表関係

現有数は、消防法第 21 条に基づき消防水利として指定しているもので、消防上使用可能なもののみである。

### 第 17 表関係

消防電話とは、消防機関相互を結ぶ消防業務専用の有線電話をいい、加入電話とは、消防機関が有する一般加入電話（内線電話を除く）をいう。

### 第 18～21 表関係

出動回数は、1 指令 1 回とし、1 指令で複数の任務を行った場合は、主たる任務によって種別を判断している。

「救助活動」には、搜索出動に伴う救助活動、誤報等による出動は含まない。

### 第 22 表関係

少年消防クラブとは、防火思想の普及徹底を図ることを目的として、10 歳（小学 5 年生）以上 15 歳以下を対象に結成されたクラブで、指導者には、消防職団員を含まない。

### 第 23 表関係

幼年消防クラブとは、防火思想の普及徹底を図ることを目的として、9 歳（小学 4 年生）以下を対象に結成されたクラブで、指導者には、消防職団員を含まない。

### 第 24 表関係

婦人防火クラブとは、その名称にかかわらず、火災予防思想の普及及び初期消火のための活動を行う婦人の組織（中学生以下の年少者の組織を除く）をいう。



第 25 表関係

「人件費」は、消防費に係る一切の人件費であり、「物件費」には、消費的性質の経費で消防団員の出勤手当や1件100万円未満の備品購入費も含まれる。「補助費等」には、報償費、負担金、補助金等のほか、県消防補償等組合の掛金も含まれる。又、上記各項目は、総務省自治財政局「平成20年度地方財政状況調査」の各性質別項目と一致する。

消防の概況

1 消防組織

(1) 消防機関

平成22年4月1日現在における市町村の消防機関は、下表のとおりである。(第1表参照)

また、消防職員(吏員)及び消防団員数に係る過去10年間の推移は次のとおりである。

市町村の消防機関の現況

		平成22年 4月1日現在 (A)	平成21年 4月1日現在 (B)	増 減		
				(A) - (B)	{ (A) - (B) } ×100/(B)	
常 備 消 防	消防本部計	15	15	0	0	
	内 訳	市	9	9	0	0
		町・村	2	2	0	0
		一部事務組合	4	4	0	0
	消防署	15	15	0	0	
	出張所	42	44	0	0	
	職員数	1,485	1,486	-1	-0.1	
うち消防吏員数	1,466	1,471	-5	-0.3		
非 常 備 消 防	消防団	35	35	0	0	
	分団	332	331	1	0.3	
	団員数	26,090	26,247	-157	-0.6	

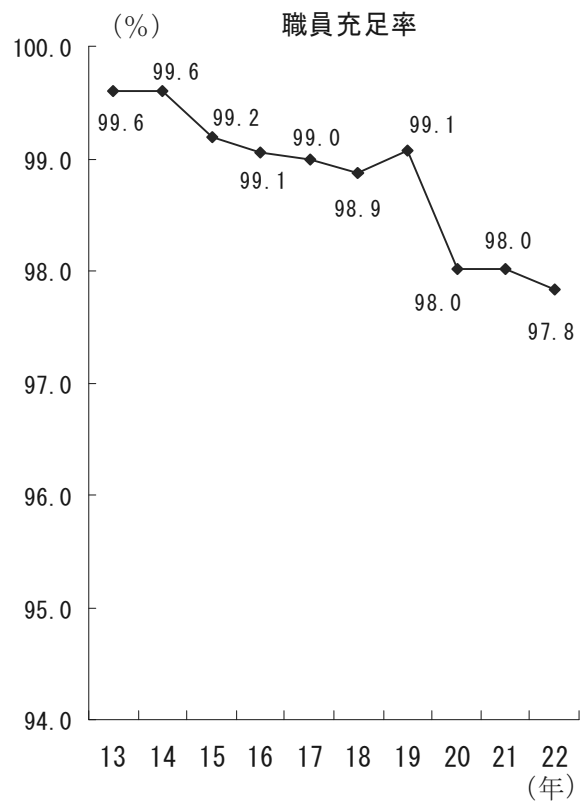
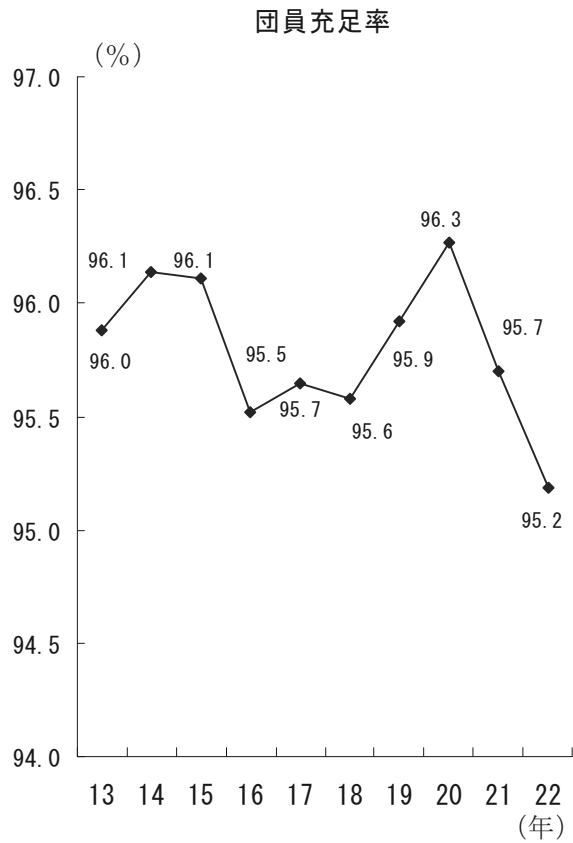
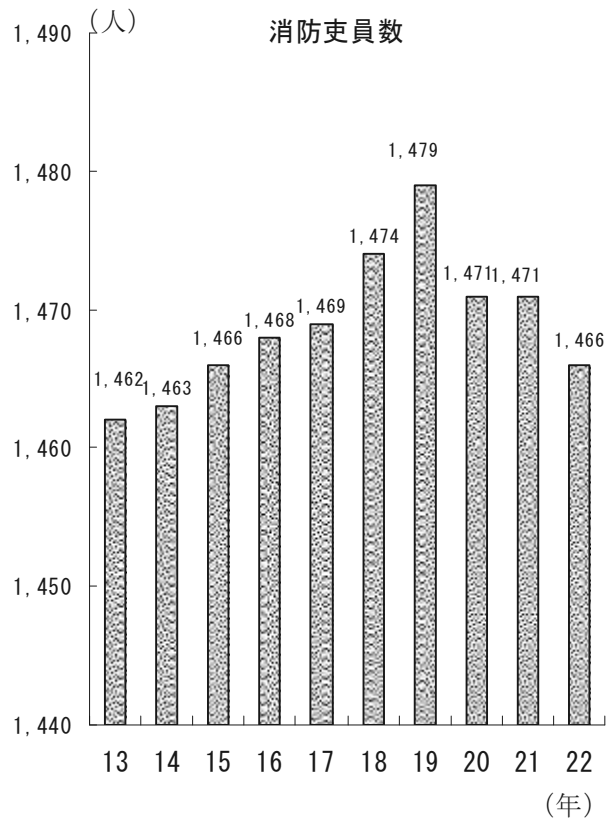
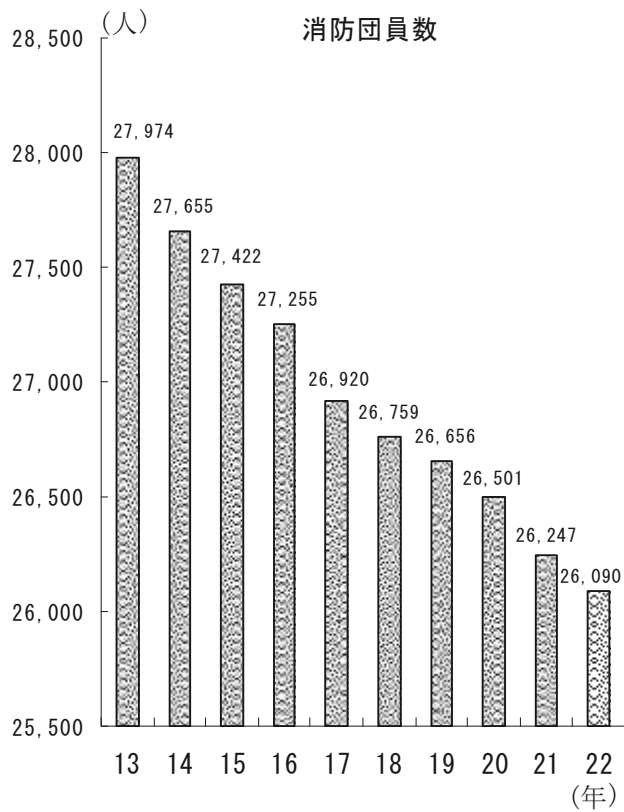

(2) 消防職員数と消防吏員の年齢構成

消防職員の条例定員に対する充足率は、97.8%で概ね充足している。また、職員吏員の年齢構成を見ると、50・60歳台の者が536人と全体の36.6%を占めており、偏りが見られる。年齢構成は次図のとおりである。(第2・3表参照)

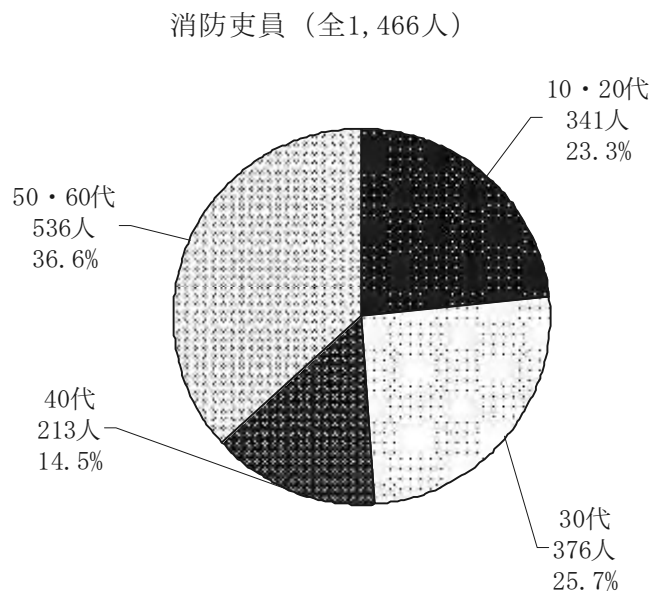

(3) 消防団員数と年齢構成

団員は減少の傾向にある。条例定員に対する充足率は95.2%になっている。年齢構成は次図のとおりである。(第6・7表参照)

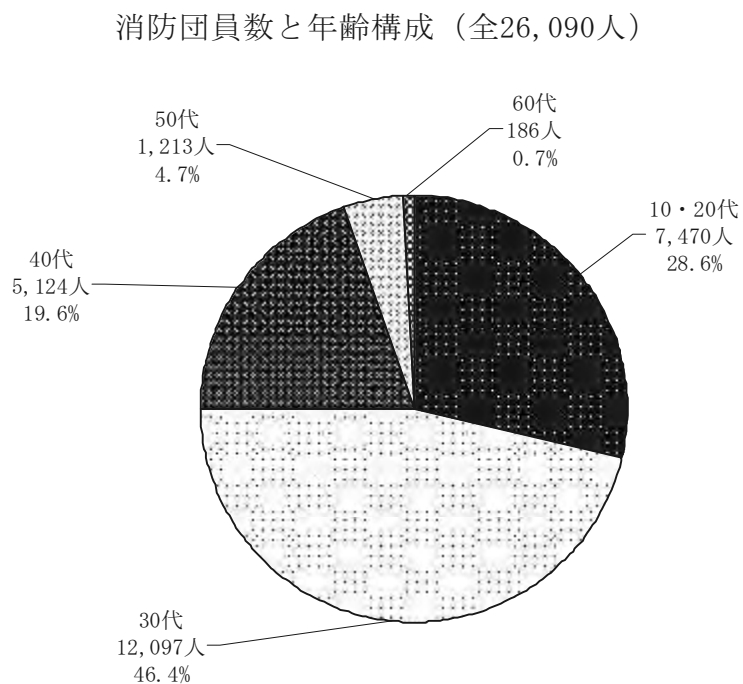

(4) 消防団員の就業形態

被用者が約8割と、サラリーマン化が進んでいる。形態は次図のとおりである（第9表参照）。

消防団員の就業形態（全26,090人）

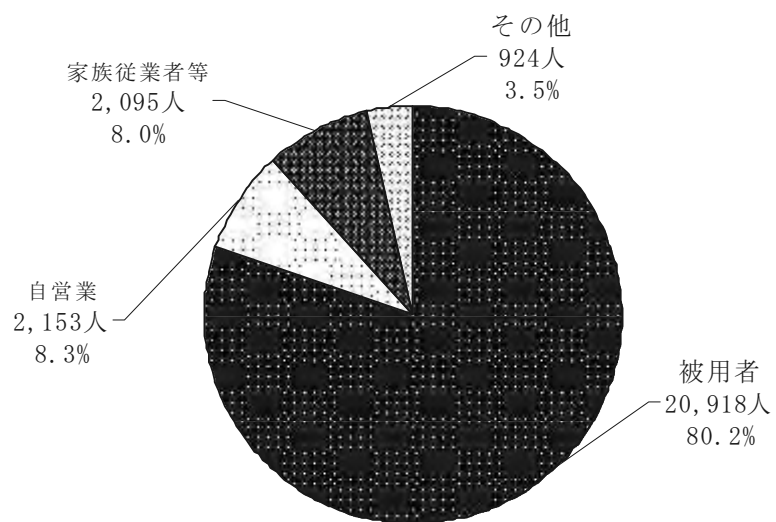

## 2 消防設備等

### (1) 消防設備

県内消防機関の消防設備の主な保有数の推移は次表のとおりである。(第13・14表参照)

#### 消防設備の保有数の推移 (消防本部・署)

(各年4月1日現在)

年別	消 防 ポンプ 自動車	水 槽 付 消防ポンプ 自動車	はしご付 消防ポンプ 自動車	化学消防 自動車	救 急 自動車	救 助 工作車	小型動力 ポンプ	広 報 車
13	63	31	9	16	66	16	2	38
14	61	32	8	15	65	16	2	38
15	60	32	8	15	66	16	2	37
16	59	31	8	15	68	16	2	34
17	59	30	8	15	67	16	2	36
18	60	32	8	15	68	15	1	29
19	57	32	8	15	68	15	3	32
20	55	33	8	15	72	16	2	35
21	54	34	8	15	72	16	2	36
22	53	32	7	15	72	16	2	41

#### 消防設備の保有数の推移 (消防団)

(各年4月1日現在)

年別	消 防 ポンプ 自 動 車	水槽付消防ポンプ 自 動 車	小型動力ポンプ 積 載 車	小型動力ポンプ
13	210	5	651	1,649
14	209	6	671	1,642
15	206	6	690	1,608
16	202	6	716	1,610
17	203	6	728	1,608
18	205	7	750	1,462
19	207	7	766	1,505
20	207	7	777	1,475
21	207	8	796	1,436
22	208	10	809	1,415

## (2) 消防水利

消防水利は、火災鎮圧のために必要不可欠なものであり、40 m<sup>3</sup>未満の防火水槽の設置換えなどにより、水利の大きい防火水槽（40 m<sup>3</sup>以上）の整備が進められている。（第15表参照）

### 消防水利の状況

（各年4月1日現在）

年別	消火栓	防火水槽 (40 m <sup>3</sup> 以上)	防火水槽 (40 m <sup>3</sup> 未満)	井戸・その他
13	13,448	7,171	2,852	792
14	14,101	7,298	2,847	816
15	15,200	7,367	2,757	907
16	15,530	7,471	2,735	900
17	15,637	7,402	2,727	898
18	15,040	7,557	2,739	828
19	17,347	7,610	2,737	846
20	18,935	7,662	2,638	872
21	19,033	7,715	2,608	913
22	18,525	7,842	2,723	907

## 3 消防機関の出動状況

### (1) 消防本部・署の出動状況

平成21年中の消防本部・署における救急・救助業務を除く出動回数をみると、広報・指導が8,926回で全体の12.6%を占め最も多く、次いで演習訓練が7,523回(10.6%)、予防査察が5,742回(8.1%)となっており、火災は463回(0.7%)である。

また、出動延人員をみると、演習訓練が41,049人で全体の16.5%を占め最も多く、次いで広報・指導が31,205人(12.6%)、警防調査が13,181人(5.3%)となっており、火災は7,716人(3.1%)である。（第18・19表参照）

### (2) 消防団の出動状況

消防団員は必要に応じて召集され、消防訓練・活動等に従事しているが、その内容は広範囲に渡っており、平成21年中の出動回数が最も多いのが広報・指導の3,087回(40.4%)で、以下演習訓練の1,314回(17.2%)、特別警戒の821回(10.8%)となっており、火災は429回(5.6%)である。

また、出動延人員では、演習訓練の82,637人(48.8%)が最も多く、以下広報・指導の28,472人(16.8%)、火災の22,808人(13.5%)となっている。（第20・21表参照）

## 4 市町村の消防財政

### (1) 消防費の決算状況

平成 20 年度の市町村及び一部事務組合の普通会計に占める消防費について、1 世帯当たりの消防費は 44,504 円、住民 1 人当たりの消防費は 14,835 円となっている。(下記及び第 25 表、第 1 表の人口・世帯数より算出)

### (2) 消防費の性質別内訳

平成 20 年度の市町村及び一部事務組合の性質別内訳は、次図のとおりである。(第 25 表参照)

消防費性質別歳出決算額の割合 (全17,417,273千円)

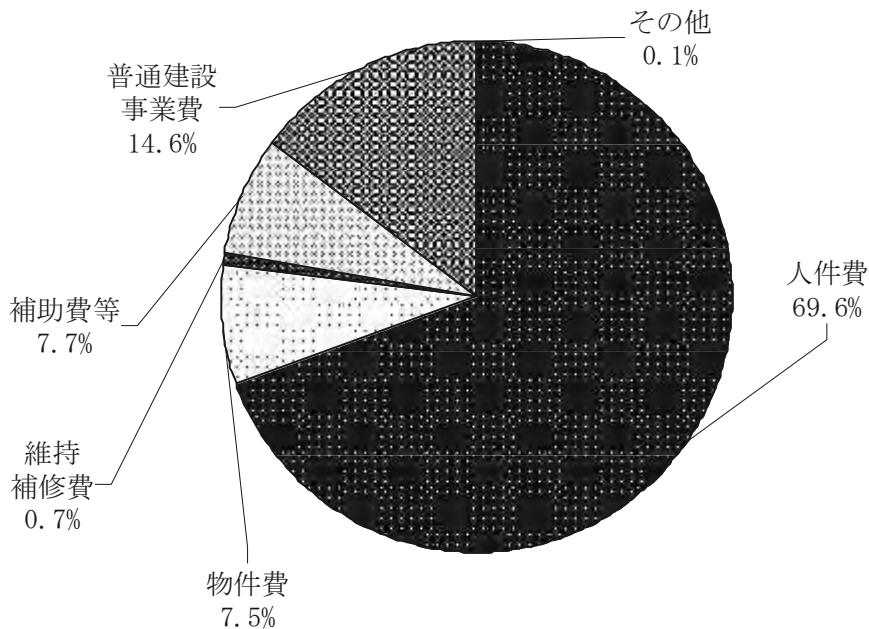

※ 決算額について、消防本部と一部事務組合構成市町村及び委託市町村の費用が重複計上される部分があるため、以下のとおり調整した。

- (1) 消 防 費：消防費決算額の合計額から一部事務組合構成市町村及び委託市町村の消防本部署費を控除。
- (2) 補助費等：消防費決算額の合計額から一部事務組合構成市町村及び委託市町村の消防本部署費を控除。
- (3) そ の 他：消防費決算額の合計額から一部事務組合構成市町村の消防本部署費を控除。

第1表 消防本部・署所及び消防団の現況

市町村名	区分	面積 (k m <sup>2</sup> ) (H22. 10. 1)	人口 (人) (H22. 4. 1)	世帯数 (H22. 4. 1)
山形市	市	381.34※	254,052	96,772
上山市	市	240.95※	34,046	10,858
天童市	市	113.01	62,686	20,433
山辺町	町	61.36	15,175	4,470
中山町	町	31.23	12,043	3,421
寒河江市	市	139.08	42,816	13,056
河北町	町	52.38	20,022	5,790
西川町	町	393.23	6,395	1,910
朝日町	町	196.73	7,945	2,347
大江町	町	153.92	9,401	2,732
西村山	山	(935.34)	(86,579)	(25,835)
村山市	市	196.83	27,071	7,970
東根市	市	207.17	46,139	14,226
尾花沢市	市	372.32	19,012	5,428
大石田町	町	79.59	8,114	2,260
新庄市	市	223.08	38,872	12,892
金山町	町	161.79	6,402	1,732
最上町	町	330.27	9,909	2,778
舟形町	町	119.03	6,266	1,700
真室川町	町	374.29	9,317	2,682
大蔵村	村	211.59※	3,789	1,063
鮭川村	村	122.32	4,947	1,288
戸沢村	村	261.25※	5,352	1,459
最上広域	域	(1,803.62)	(84,854)	(25,594)
米沢市	市	548.74	89,832	33,068
南陽市	市	160.7	34,025	10,693
高畠町	町	180.04	25,102	7,333
川西町	町	166.46	17,420	4,602
長井市	市	214.69	29,422	9,407
小白町	町	737.55※	9,012	3,198
飯鷹町	町	157.74	15,368	4,475
西飯豊町	町	329.6	8,028	2,252
西置賜	賜	(1,439.58)	(61,830)	(19,332)
鶴岡市	市	1311.51※	136,924	45,980
三川町	町	33.21	7,863	2,186
酒田市	市	602.79	112,124	39,473
庄内町	町	249.26	23,473	6,750
遊佐町	町	208.41	15,666	4,684
酒田地区	区	(1,060.46)	(151,263)	(50,907)
県計	計	9,323.46	1,174,030	391,368

※ 一部境界未定のため、総務省統計局の推定値を使用



平成22年4月1日現在

消防本部			消防団		
設置年月日	署数	出張所数	団数	分団数	
S 2 4 . 6 . 1	1	7	1	21	山形市
S 2 6 . 4 . 1	1		1	10	上山市
S 3 1 . 4 . 1	1		1	10	天童市
—			1	6	山辺町
—			1	5	中山町
—			1	8	寒河江市
—			1	6	河北町
—			1	4	西川町
—			1	3	朝日町
—			1	5	大江町
S 4 7 . 4 . 1	1	4			大西村山
S 3 0 . 8 . 1	1		1	8	村山市
S 3 4 . 4 . 1	1		1	7	東根市
S 3 7 . 4 . 1	1	1	1	5	尾花沢市
—			1	4	大石田町
—			1	17	新庄市
—			1	9	金山町
—			1	12	最上町
—			1	7	舟形町
—			1	8	真室川町
—			1	7	大蔵村
—			1	5	鮭川村
—			1	4	戸沢村
S 4 6 . 4 . 1	1	5			最上広域
S 2 4 . 1 1 . 1	1	4	1	16	米沢市
S 4 5 . 4 . 1	1		1	8	南陽市
S 4 2 . 4 . 1	1		1	6	高畠町
S 4 3 . 4 . 1	1		1	7	川西市
—			1	6	長井市
—			1	9	小国町
—			1	5	白鷹町
—			1	6	飯豊町
S 6 2 . 7 . 1	1	3			西置賜
H 1 9 . 4 . 1	1	9	1	40	鶴岡市
—			1	3	三川町
—			1	34	酒田市
—			1	14	庄内町
—			1	7	遊佐町
S 4 8 . 4 . 1	1	9			酒田地区
—	15	42	35	332	県計

第2表 階級別消防職員数

消防本部	区分	合計	消 防				
			小 計	消防正監	消防監	消防司令長	消防司令
山形市		226	215	1	1	16	63
上山市		51	51		1	1	21
天童市		58	58		1	2	22
西村山広域		120	119		1	5	39
村山市		43	43		1	2	15
東根市		52	50		1	1	12
尾花沢市		47	47		1	1	23
最上広域		124	123		1	3	23
米沢市		108	108		1	4	28
南陽市		50	49		1	2	12
高畠町		40	40		1	1	10
川西町		38	38		1	1	15
西置賜		109	109		1	6	41
鶴岡市		202	200	1	1	8	44
酒田地区		217	216	1	1	6	46
合 計		1,485	1,466	3	15	59	414

第3表 年齢別消防吏員数

消防本部	区分	18歳未満	18～19歳	20～21歳	22～23歳	24～25歳	26～27歳	28～29歳	30～31歳	32～33歳	34～35歳	36～37歳	38～39歳	40～41歳	42～43歳
		山形市			3	2	7	10	8	9	5	26	31	17	13
上山市			2	1	4	3			2		3	1	4	1	4
天童市			3	3	2			4	1	5	2	4	4	3	2
西村山広域			2	4	7	10	3	4	6	5	2	2	4	2	3
村山市			1	1	4	1	1	4	1	2	2	2	1	1	3
東根市			1	4	2	3	3	1	2	2	4	1	4		
尾花沢市			1	1	1	4	1	1	2	2	3	1	1	3	1
最上広域			2	3	2	3	4	4	2	5	3	4	7	10	4
米沢市			5	6	12	4	8	5	8	6	3	7	5	2	3
南陽市			1	2	5	2	3	3	1		2	3	3	2	2
高畠町			4	2	2	4		3	1	2	4	1	4	1	
川西町			4	2	3			2		3	5		1		
西置賜			1	4	7	6	5	5	1	1	9	9	4	3	
鶴岡市			3	2	4	13	10	2	9	10	19	14	13	16	8
酒田地区			3	8	11	12	11	8	11	5	8	9	7	3	6
合 計		0	36	45	73	75	57	55	52	74	100	75	75	55	40

平成22年4月1日現在

吏 員				その他職員	条例定員
消防司令補	消防士長	消防副士長	消防士		
40	60	4	30	11	226
10	8	3	7		55
15	10		8		62
29	8	8	29	1	120
11	4	2	8		44
17	4	2	13	2	55
5	5	6	6		47
64	8	11	13	1	139
10	29	11	25		109
12	8	7	7	1	51
6	7	4	11		44
2	9	2	8		37
19	17	4	21		109
44	30	49	23	2	203
78	20	30	34	1	217
362	227	143	243	19	1,518

平成22年4月1日現在

44～ 45歳	46～ 47歳	48～ 49歳	50～ 51歳	52～ 53歳	54歳	55歳	56歳	57歳	58歳	59歳	60歳 以上	合 計
8	8	5	6	10	7	7	6	1	6	6	2	215
		4	3	1	7	3	4	1		3		51
		4	2	4	1	4	4	2	3	1		58
1	1	6	6	5	10	4	9	7	3	12	1	119
2	1	2	2	2	2	2	1		4	1		43
	2	3	1	3	2	1	3	1	4	3		50
		2		6	3	3	3	3	2	3		47
4			4	1	2	11	10	13	13	12		123
4	2	1	3			2	3	4	7	8		108
1	1	4	3	2	1	1	2	3	1	1		49
	1			3	1		3		3	1		40
1	3	2	2		5		2			3		38
4	1	4	2	3	7	8	14	5	1	5		109
6	4	6	11	9	12	5	10	8	5	1		200
4	5	11	20	15	17	13	6	7	12	4		216
35	29	54	65	64	77	64	80	55	64	64	3	1,466

第4表 年齢別及び階級別消防吏員数

平成22年4月1日現在

区分 年齢別	計	消 司	防 監	消 正	防 監	消 防 監	消 司 令 長	消 司	防 司 令	消 司 令 補	消 士	防 長	消 副 士	防 長	消 防 士	
18歳未満	0															
18歳	19														19	
19歳	17														17	
20歳	29														29	
21歳	16														16	
22歳	37												1		36	
23歳	36												2		34	
24歳	40												10		30	
25歳	35												12		23	
26歳	25												15		10	
27歳	32												18		14	
28歳	29											12	13		4	
29歳	26											11	10		5	
30歳	22											10	10		2	
31歳	30											14	14		2	
32歳	33									1		24	7		1	
33歳	41									3		28	9		1	
34歳	45									3		32	10			
35歳	55									19		32	4			
36歳	42									20		18	4			
37歳	33									19		12	2			
38歳	41									32		9				
39歳	34							2		25		5	2			
40歳	27								3	18		6				
41歳	28								5	19		4				
42歳	17								2	11		4				
43歳	23								5	16		2				
44歳	13								4	9						
45歳	22								10	12						
46歳	12								7	5						
47歳	17								8	9						
48歳	25								15	10						
49歳	29								16	13						
50歳	39								24	15						
51歳	26								12	13		1				
52歳	21								17	4						
53歳	43								31	12						
54歳	77						3		56	18						
55歳	64					1	5		41	17						
56歳	80				1		13		52	14						
57歳	55				1	1	6		37	9		1				
58歳	64				1	3	14		34	12						
59歳	64					10	18		33	3						
60歳	3									1		2				
61歳	0															
62歳	0															
63歳	0															
64歳	0															
65歳以上	0															
合計	1,466		0		3		15		59	414		362		227	143	243

第5表 在職年数別消防吏員数

平成22年4月1日現在

区分 消防本部	計	5年未満	5年以上 10年未満	10年以上 15年未満	15年以上 20年未満	20年以上 25年未満	25年以上 30年未満	30年以上
山形市	215	29	16	32	52	16	24	46
上山市	51	8	4	3	4	7	5	20
天童市	58	9	4	6	7	8	0	24
西村山広域	119	30	6	6	6	8	2	61
村山市	43	8	2	4	6	5	4	14
東根市	50	11	4	5	6	2	3	19
尾花沢市	47	4	7	4	3	6	0	23
最上広域	123	13	7	4	20	13	0	66
米沢市	108	24	14	13	17	5	11	24
南陽市	49	8	7	2	8	4	3	17
高畠町	40	11	2	5	7	3	1	11
川西町	38	8	1	2	8	2	4	13
西置賜	109	24	4	2	24	5	2	48
鶴岡市	200	24	18	20	47	16	12	63
酒田地区	216	34	20	20	20	7	12	103
合計	1,466	245	116	128	235	107	83	552

第6表 階級別消防団員数

市町村名	区分	合 計	女性団員		団 長	副 団 長	分 団 長	長
山形市	市	1,712		27	1		2	27
上山市	市	757		6	1		2	12
天童市	市	1,036			1		2	13
山辺町	町	367		14	1		2	15
中山町	町	344		15	1		2	13
寒河江市	市	822		13	1		2	11
河北町	町	519		11	1		1	10
西川町	町	288			1		1	8
朝日町	町	344		7	1		1	10
大江町	町	306			1		1	10
村山市	市	809		32	1		2	8
東根市	市	847		6	1		2	7
尾花沢市	市	739			1		2	5
大石田町	町	363		10	1		2	4
新庄市	市	1,155			1		2	17
金山町	町	414			1		2	15
最上町	町	570		9	1		2	16
舟形町	町	398		14	1		2	7
真室川町	町	511			1		1	11
大蔵村	村	315			1		2	11
鮭川村	村	327		8	1		2	7
戸沢村	村	324			1		2	9
米沢市	市	966			1		3	16
南陽市	市	891		1	1		2	8
高島町	町	837		2	1		2	6
高川町	町	591		15	1		2	7
長井市	市	665			1		2	6
小白町	町	384		6	1		1	9
飯鷹町	町	670			1		1	5
飯豊町	町	405		19	1		1	6
鶴岡市	市	3,303		21	1		14	60
三川町	町	278		2	1		2	4
酒庄市	市	2,139		53	1		5	42
内田町	町	1,019		12	1		2	14
遊佐町	町	675		9	1		2	8
県 計		26,090		312	35		78	437

平成22年4月1日現在

副分团长	部長	班長	团长	員	条例定員	
21	70	147	1,444	1,762	山形市	
11	56	53	622	791	上山市	
10	61	81	868	1,063	天童市	
6	20	32	291	405	山辺町	
5	16	31	276	360	中山町	
8	38	141	621	831	寒河江市	
7	16	38	446	565	河北町	
4	10	20	244	300	西川町	
4	13	56	259	370	朝日町	
4	19	47	224	330	大江町	
8	43	54	693	810	村山市	
7	49	51	730	890	東根市	
5	61	81	584	750	尾花沢市	
4	13	31	308	380	大石田町	
	34	95	1,006	1,194	新庄市	
9	20	60	307	425	金山町	
13	34	59	445	600	最上町	
7	22	45	314	500	舟形町	
8	17	50	423	520	真室川町	
	12	34	255	330	大蔵村	
5	11	38	263	360	鮭川村	
4	10	24	274	360	戸沢村	
21	44	110	771	1,016	米沢市	
8	21	69	782	891	南陽市	
6	36	83	703	875	高畠町	
9	36	53	483	630	川西市	
6	30	59	561	680	長井市	
	20	55	298	400	小国町	
5	23	96	539	670	白鷹町	
5	21	40	331	450	飯豊町	
51	165	349	2,663	3,473	鶴岡市	
3	20	24	224	300	三川町	
33	140	223	1,695	2,326	酒田市	
14	29	97	862	1,100	庄内町	
13	30	83	538	700	遊佐町	
324	1,260	2,609	21,347	27,407	県計	

第7表 年齢別消防団員数

区分 市町村名	18歳	18歳～	20歳～	22歳～	24歳～	26歳～	28歳～	30歳～	32歳～	34歳～	36歳～	38歳～
	未満	19歳	21歳	23歳	25歳	27歳	29歳	31歳	33歳	35歳	37歳	39歳
山形市		7	32	48	95	161	223	233	219	178	147	98
上山市		7	18	39	73	78	63	81	93	61	48	41
天童市		3	24	47	89	102	109	159	160	99	96	48
山辺町		2	11	27	23	26	50	32	46	38	37	22
中山町		1	9	19	28	32	30	39	45	36	38	26
寒河江市		4	21	45	69	104	98	92	92	79	63	57
河北町			4	11	17	26	30	48	50	52	55	55
西川町			7	7	13	24	22	26	20	25	14	19
朝日町			16	33	27	28	24	48	38	17	34	19
大江町		1	9	21	27	19	26	30	37	21	37	18
村山市			2	14	32	42	58	59	77	68	65	60
東根市		1	6	21	48	52	75	105	115	115	83	75
尾花沢市		2	9	20	42	63	67	70	79	66	61	55
大石田町				2	12	16	35	36	41	35	30	25
新庄市		2	21	36	62	73	81	84	104	109	112	94
金山町		3	14	20	22	37	41	42	36	49	24	23
最上町		2	9	21	30	38	39	36	46	54	36	49
舟形町		1	8	15	24	32	39	41	23	46	38	21
真室川町		2	11	20	22	30	45	34	61	42	46	29
大蔵村			3	10	17	19	21	25	27	30	16	19
鮭川村		1	5	5	16	23	27	36	34	23	46	18
戸沢村		1	13	14	15	19	22	39	31	39	23	20
米沢市		4	18	25	54	51	82	78	119	96	84	62
南陽市		9	16	49	74	70	91	108	91	84	82	64
高畠町		9	32	42	96	100	94	109	108	85	69	44
川西町		8	17	30	58	62	76	84	83	61	35	26
長井市		3	17	34	51	81	54	64	64	70	42	48
小国町		4	14	8	14	17	8	19	32	20	19	26
白鷹町		17	41	49	51	76	60	73	76	62	46	32
飯豊町		3	9	25	50	35	48	53	35	37	23	17
鶴岡市		10	58	114	183	225	284	399	372	367	310	240
三川町		2	8	16	16	31	23	32	39	27	24	18
酒田市		1	19	32	65	90	132	149	195	190	192	135
庄内町		2	18	28	50	60	99	105	94	103	102	68
遊佐町			3	16	17	29	44	39	65	65	82	64
県計		112	522	963	1,582	1,971	2,320	2,707	2,847	2,549	2,259	1,735



平成22年4月1日現在

40歳～ 41歳	42歳～ 43歳	44歳～ 45歳	46歳～ 47歳	48歳～ 49歳	50歳～ 51歳	52歳～ 53歳	54歳～ 55歳	56歳～ 57歳	58歳～ 59歳	60歳 以上	平均 年齢	
73	41	36	31	20	16	8	9	12	6	19	33.3	山形市
30	27	18	16	7	13	6	7	8	6	17	33.7	上山市
30	24	13	9	6	7	7	3	1			31.7	天童市
21	4	4	7	6	5	1	1	1	1	2	32.5	山辺町
22	7	2	3	3	2	1			1		32.2	中山町
33	17	20	15	6	3	3				1	31.7	寒河江市
47	44	21	20	16	10	7	2	3	1		36.5	河北町
17	22	11	18	16	11	4	1	1	4	6	37.0	西川町
13	18	4	12	3	1	5	4				32.3	朝日町
14	11	10	7	5	4	3			2	4	33.5	大江町
65	84	52	39	47	28	10	4	1		2	37.3	村山市
60	43	25	13	7	1			1		1	33.8	東根市
50	31	36	23	27	15	13	4	4		2	35.1	尾花沢市
22	26	19	29	17	10	2	1	3		2	37.0	大石田町
84	63	56	53	42	24	19	12	11	6	7	36.2	新庄市
26	19	24	11	8	7	1		3	3	1	33.9	金山町
46	31	27	33	35	15	15	2	2		4	36.6	最上町
17	22	12	19	16	10	9	2	2		1	35.0	舟形町
29	32	21	27	13	19	11	10	1	1	5	36.2	真室川町
18	15	27	22	20	6	8	7	3		2	37.3	大蔵村
27	20	9	8	10	9	3	1	2		4	35.5	鮭川村
14	17	10	15	13	6	8	2	2		1	34.9	戸沢村
46	45	35	42	33	23	23	8	12	13	13	36.2	米沢市
43	28	18	15	11	16	14	6	1		1	33.0	南陽市
16	12	6	5	3	4	1	2				30.5	高畠町
22	14	5	3	2	2	1	1		1		30.9	川西町
54	41	19	12	4	3	1	1	1		1	32.8	長井市
19	21	36	40	23	17	18	12	12	3	2	39.7	小国町
27	22	16	12	6	4						31.0	白鷹町
23	14	7	6	9	3	5	1	1		1	32.1	飯豊町
202	153	109	84	59	36	33	19	12	17	17	34.4	鶴岡市
16	11	5	2	3	4		1				32.4	三川町
158	143	116	118	103	75	57	57	38	21	53	38.9	酒田市
69	66	36	39	27	22	16	9	1	3	2	35.3	庄内町
47	44	33	27	33	19	14	6	5	7	16	38.0	遊佐町
1,500	1,232	898	835	659	450	327	195	144	97	186	34.6	県計

第8表 在職年数別消防団員数

平成22年4月1日現在

区分 市町村名	計	5年未満	5年以上～ 10年未満	10年以上～ 15年未満	15年以上～ 20年未満	20年以上～ 25年未満	25年以上～ 30年未満	30年以上
山形市	1,712	567	534	342	152	69	33	15
上山市	757	224	210	166	69	47	18	23
天童市	1,036	344	349	233	70	24	8	8
山辺町	367	101	98	95	50	16	4	3
中山町	344	93	112	71	47	16	3	2
寒河江市	822	324	250	157	73	14	3	1
河北町	519	154	125	113	73	38	11	5
西川町	288	81	58	56	47	23	18	5
朝日町	344	108	98	79	32	15	10	2
大江町	306	89	83	82	28	14	6	4
村山市	809	237	211	163	124	57	16	1
東根市	847	295	265	184	80	20	2	1
尾花沢市	739	209	211	168	93	35	18	5
大石田町	363	98	89	84	59	23	8	2
新庄市	1,155	282	232	242	191	119	63	26
金山町	414	102	99	91	60	47	5	10
最上町	570	133	111	132	86	69	20	19
舟形町	398	83	88	89	68	42	19	9
真室川町	511	120	83	102	96	54	25	31
大蔵村	315	76	69	62	48	31	13	16
鮭川村	327	77	73	79	58	26	10	4
戸沢村	324	82	82	67	41	25	22	5
米沢市	966	318	282	161	101	48	39	17
南陽市	891	247	246	216	98	45	19	20
高畠町	837	289	279	187	62	14	3	3
川西町	591	183	186	160	42	13	6	1
長井市	665	220	217	101	87	35	5	
小国町	384	81	85	52	59	55	35	17
白鷹町	670	136	179	169	97	66	20	3
飯豊町	405	120	114	108	36	17	7	3
鶴岡市	3,303	1,068	981	664	378	134	61	17
三川町	278	94	89	50	30	10	3	2
酒田市	2,139	588	489	404	298	187	94	79
庄内町	1,019	315	256	238	131	40	26	13
遊佐町	675	195	166	145	77	54	26	12
県計	26,090	7,733	7,099	5,512	3,141	1,542	679	384

第9表 消防団員の職業構成及び就業形態

区分 市町村名	団員合計	職 業					被用者
		国家公務員	日本郵政	地方公務員	準公務員	その他	
山形市	1,712	6	19	112	59	1,516	1,348
上山市	757		10	32	13	702	550
天童市	1,036	2	2	41	31	960	844
山辺町	367			48	11	308	302
中山町	344	1	2	27	1	313	298
寒河江市	822	2	1	51	3	765	703
河北町	519	3	1	30	20	465	396
西川町	288		3	35	2	248	245
朝日町	344		1	27	21	295	292
大江町	306	2	5	20	7	272	250
村山市	809		5	49	41	714	638
東根市	847	1	2	45	22	777	683
尾花沢市	739	2	1	35	19	682	533
大石田町	363		2	18	21	322	219
新庄市	1,155	6		29		1,120	712
金山町	414			25	11	378	353
最上町	570		3	37	15	515	436
舟形町	398		1	33	4	360	355
真室川町	511	2	5	31	10	463	481
大蔵村	315		1	31	7	276	275
鮭川村	327		2	15	4	306	262
戸沢村	324		2	23	18	281	222
米沢市	966	1	2	31	21	911	777
南陽市	891	2		45	2	842	692
高畠町	837		3	34	4	796	716
川西町	591		5	26		560	482
長井市	665		3	28	37	597	550
小国町	384			28	14	342	352
白鷹町	670	1	12	44	17	596	544
飯豊町	405		2	40	8	355	361
鶴岡市	3,303	3	14	169	141	2,976	2,767
三川町	278	1	3	14	15	245	237
酒田市	2,139	2	11	109	58	1,959	1,686
庄内町	1,019	15	14	42	59	889	831
遊佐町	675		6	18	9	642	526
県計	26,090	52	143	1,422	725	23,748	20,918

平成22年4月1日現在

形 態			構 成 比				
自営業者	家族従業者	その他	被用者	自営業者	家族従業者	その他	
165	82	117	78.7	9.6	4.8	6.8	山 形 市
52	87	68	72.7	6.9	11.5	9.0	上 山 市
50	92	50	81.5	4.8	8.9	4.8	天 童 市
24	18	23	82.3	6.5	4.9	6.3	山 辺 町
46			86.6	13.4	0.0	0.0	中 山 町
21	74	24	85.5	2.6	9.0	2.9	寒 河 江 市
102	18	3	76.3	19.7	3.5	0.6	河 北 町
13	22	8	85.1	4.5	7.6	2.8	西 川 町
43		9	84.9	12.5	0.0	2.6	朝 日 町
18	38		81.7	5.9	12.4	0.0	大 江 町
28	123	20	78.9	3.5	15.2	2.5	村 山 市
59	92	13	80.6	7.0	10.9	1.5	東 根 市
69	114	23	72.1	9.3	15.4	3.1	尾 花 沢 市
128	16		60.3	35.3	4.4	0.0	大 石 田 町
143	267	33	61.6	12.4	23.1	2.9	新 庄 市
30	31		85.3	7.2	7.5	0.0	金 山 町
23	65	46	76.5	4.0	11.4	8.1	最 上 町
9	15	19	89.2	2.3	3.8	4.8	舟 形 町
12	18		94.1	2.3	3.5	0.0	真 室 川 町
26	14		87.3	8.3	4.4	0.0	大 蔵 村
19	46		80.1	5.8	14.1	0.0	鮭 川 村
70		32	68.5	21.6	0.0	9.9	戸 沢 村
76	76	37	80.4	7.9	7.9	3.8	米 沢 市
59	98	42	77.7	6.6	11.0	4.7	南 陽 市
84	27	10	85.5	10.0	3.2	1.2	高 畠 町
75	14	20	81.6	12.7	2.4	3.4	川 西 町
89	24	2	82.7	13.4	3.6	0.3	長 井 市
15	14	3	91.7	3.9	3.6	0.8	小 国 町
60	51	15	81.2	9.0	7.6	2.2	白 鷹 町
18	14	12	89.1	4.4	3.5	3.0	飯 豊 町
250	163	123	83.8	7.6	4.9	3.7	鶴 岡 市
12	17	12	85.3	4.3	6.1	4.3	三 川 町
152	224	77	78.8	7.1	10.5	3.6	酒 田 市
36	127	25	81.6	3.5	12.5	2.5	庄 内 町
77	14	58	71.0	11.4	2.1	8.6	遊 佐 町
2,153	2,095	924	80.2	8.3	8.0	3.5	県 計

第10表 消防団員の退職・新任状況

区分 市町村名	退 職 団 員 数	左の内訳 (事由別)				左の内訳 (在職年数別)						
		自己 都合	傷病	死亡	整理 統合	5年 未満	5年～ 10年 未満	10年～ 15年 未満	15年～ 20年 未満	20年～ 25年 未満	25年～ 30年 未満	30 年 以上
山形市	121	119		2		21	28	31	20	11	5	5
上山市	64	63		1		9	14	15	18	4	1	3
天童市	103	103				15	29	45	11	2		1
山辺町	21	21				3	4	3	9	1	1	
中山町	23	23				1	2	7	6	6	1	
寒河江市	67	67				2	9	39	12	5		
河北町	35	35				3	7	6	12	6		1
西川町	19	18		1		3	4	2	1	6	1	2
朝日町	36	35		1		2	12	8	7	4		3
大江町	30	30				4	6	7	5	5	3	
村山市	42	42				5	7	7	12	5	6	
東根市	61	60		1		1	7	23	24	4	2	
尾花沢市	46	45		1		5	12	10	9	7	2	1
大石田町	22	22				1	4	4	3	7	3	
新庄市	57	56		1		7	9	5	8	11	8	9
金山町	19	19				3	2	2	4	6	2	
最上町	38	37		1		2	8	6	5	5	5	7
舟形町	27	27					4	2	2	10	3	6
真室川町	29	29				2	2	5	7	5	3	5
大蔵村	20	18		2		1	2	6	4	3	2	2
鮭川村	17	17					1	6	6	1	3	
戸沢村	31	31				5	8	4	8	4	2	
米沢市	65	64		1		10	24	14	7	5	1	4
南陽市	49	46		3		8	9	12	7	3		10
高畠町	56	55		1		14	13	17	10	2		
川西町	50	50				10	11	13	11	4	1	
長井市	47	47				2	13	7	10	14	1	
小国町	14	14						2	2	5	1	4
白鷹町	37	37				9	12	3	5	7	1	
飯豊町	27	27				1	4	8	6	4	3	1
鶴岡市	250	249		1		30	44	71	62	28	10	5
三川町	29	29				5	7	7	8	2		
酒田市	89	87		2		9	8	17	21	16	12	6
庄内町	80	79		1		11	9	23	14	12	6	5
遊佐町	50	48		2		7	3	8	12	8	9	3
県計	1,771	1,749		22		211	338	445	368	228	98	83

平成21年4月1日～平成22年3月31日

新 任 団員数	18歳～ 20歳	21歳～ 25歳	26歳～ 30歳	31歳～ 35歳	36歳～ 40歳	41歳～ 45歳	46歳～ 50歳	51歳 以上	うち41 歳以上 の再入 団員	
134	13	47	42	19	6	4		3	5	山形市
58	10	20	13	9			1	5	5	上市
63	9	25	20	6	3					天童市
17	5	6	5	1						山辺町
15	4	4	7							中山町
71	4	43	18	5		1				寒河江市
31	1	8	12	10						河北町
18	1	6	7	3	1					西川町
24	1	13	5	2	1	1	1		2	朝日町
22	5	9	2	3	2	1			1	大江町
43		13	16	7	5	2				村山市
48	1	14	17	14	2					東根市
41	3	19	11	6	2					尾花沢市
14		6	4	3		1				大石田町
45	4	15	11	10	4	1				新庄市
26	7	7	7	3	1	1				金山町
29	6	11	8	4						最上町
14	1	5	5	3						舟形町
29	3	7	12	6		1				真室川町
2		1		1						大蔵村
13	1	7	4			1				鮭川村
19	3	5	8	1		1	1			戸沢村
86	10	31	16	19	7	2	1		1	米沢市
50	8	18	15	6	1			2	2	南陽市
69	20	28	13	6	1	1				高畠町
49	11	23	12	2	1					川西町
42	6	19	8	8	1					長井市
9	4	4				1				小国町
37	9	10	12		2	4			4	白鷹町
15	4	9	2							飯豊町
246	26	99	75	30	9	5	1	1	2	鶴岡市
22	3	9	4	5	1					三川町
104	3	23	36	29	9	4				酒田市
61	10	22	15	8	3	1	2			庄内町
52		13	16	16	2	1	4			遊佐町
1,618	196	599	458	245	67	32	10	11	22	県計

第 1 1 表 消防吏員の公務による死傷者数

平成 2 1 年 1 月 1 日～平成 2 1 年 1 2 月 3 1 日

消防本部	区分	死 者	負 傷 者 計	火 災	風 水 害 等	救 急 業 務	演 習 訓 練	特 別 警 戒	捜 索	そ の 他
山 形 市		0	4	1		1	1			1
上 山 市		0	1	1						
天 童 市		0	0							
西 村 山 広 域		0	0							
村 山 市		0	0							
東 根 市		0	1			1				
尾 花 沢 市		0	0							
最 上 広 域		0	0							
米 沢 市		0	1				1			
南 陽 市		0	0							
高 畠 町		0	1				1			
川 西 町		0	2			1				1
西 置 賜		0	3	1			1			1
鶴 岡 市		0	2	1						1
酒 田 地 区		0	4			1	2			1
県 計		0	19	4		4	6			5

第12表 消防団員の公務による死傷者数

平成21年1月1日～平成21年12月31日

区分 市町村名	死	者	負傷者計	火	災	風水害等	演習訓練	特別警戒	捜索	その他
山形市	0		0							
上山市	0		2		2					
天童市	0		0							
山辺町	0		0							
中山町	0		0							
寒河江市	0		4				4			
河北町	0		0							
西川町	0		0							
朝日町	0		0							
大江町	0		0							
村山市	0		1				1			
東根市	0		0							
尾花沢市	0		0							
大石田町	0		0							
新庄市	0		0							
金山町	0		0							
最上町	0		1				1			
舟形町	0		0							
真室川町	0		0							
大蔵村	0		1		1					
鮭川村	0		0							
戸沢村	0		0							
米沢市	0		2				2			
南陽市	0		1							1
高畠町	0		0							
川西町	0		0							
長井市	0		1		1					
小国町	0		0							
白鷹町	0		1				1			
飯豊町	0		1				1			
鶴岡市	0		5				5			
三川町	0		0							
酒田市	0		5				5			
庄内町	0		0							
遊佐町	0		0							
県計	0		25		4	0	20	0	0	1



第13表 消防ポンプ自動車等現有数(消防本部等)(1)

平成22年4月1日現在

車種	山形市										上山市			
	消防本部	消防署	東	西	南	北	高	楯	天	白	計	消防本部	消防署	
	(47)	(69)	出張所(20)	出張所(20)	出張所(20)	出張所(10)	出張所(10)	出張所(10)	出張所(10)	出張所(20)				(51)
消防ポンプ自動車	6	1	1	1	1	1	1	1	1	1	1	1	1	1
水槽付消防ポンプ自動車	6	1	2											2
はしご付	0													0
消防ポンプ自動車	0													0
消防ポンプ自動車	0													0
消防ポンプ自動車	0													0
消防ポンプ自動車	1	1												0
屈折はしご付消防自動車	1		1											0
大型高所放水車	0													0
泡原液搬送車	0													0
化学消防泡消火型自動車	2		1		1									1
救急車	0													0
救急車	0													0
救急規格	7	2	2	1	1									3
救急工作車	2	1	1											1
指揮車	2	2												1
電源・照明車	0													0
小型動力ポンプ付積載車	0													0
小型動力ポンプ	14	8	4			1								0
手引動力ポンプ	0													0
広報車	6	2	2	1										1
空気充填車	0													0
資機材搬送車	2		2											0
クレーン車	0													0
水槽車	1		1											0
防災指導車	6	6												0
その他	16	5	4	1	1	1	1	1	1	1	1	1	1	0
計	72	21	21	7	5	4	4	4	4	4	5	2	10	8

※ はしご付消防ポンプ自動車には、ポンプ付きでない車両も含む。

第13表 消防ポンプ自動車等現有数(消防本部等)(2)

平成22年4月1日現在

車種	天 董 市		西村山広域行政事務組合					村 山 市		東 根 市							
	計	消防本部 (10)	消防本部 (48)	計	消防本部 (15)	河 防 署 分 (45)	北 大 署 分 (18)	江 朝 署 分 (14)	日 署 分 (14)	川 署 分 (14)	計	消防本部 (9)	消防本部 (34)	計	消防本部 (52)	消防本部 (10)	消防署 (42)
消防ポンプ自動車	1	1	1	7	2	1	1	1	1	1	1	1	1	1	1	1	1
水槽付消防ポンプ自動車	1	1	1	1	1	1	1	1	1	1	1	1	1	1	1	1	1
はしご付 消防ポン プ自動車	0		1	0							0			0			
18m以下																	
24m																	
30m																	
38m以上																	
屈折はしご付消防自動車	0			0							0			0			
大型高所放水車	0			0							0			0			
泡原液搬送車	0			0							0			0			
化学消防泡消火型 自動車	1	1	1	1	1	1	1	1	1	1	1	1	1	1	1	1	1
急 自動車	1	1	1	1	1	1	1	1	1	1	1	1	1	1	1	1	1
救 自動車	3	3	3	5	1	1	1	1	1	1	2	2	2	2	2	2	2
救 自動車	1	1	1	1	1	1	1	1	1	1	1	1	1	1	1	1	1
指 揮 車	2	2	2	2	2	2	2	2	2	2	2	2	2	2	2	2	2
電 源 ・ 照 明 車	0			0							0			0			0
小型動力ポンプ付 積 載 車	0			0							0			0			0
小型動力 ポンプ	0			0							0			0			0
手引動力ポンプ	0			0							0			0			0
広 報 車	0			1	1	1	1	1	1	1	1	1	1	1	1	1	1
空 気 充 填 車	0			0							0			0			0
資 機 材 搬 送 車	0			1	1	1	1	1	1	1	1	1	1	1	1	1	1
ク レ ー ン 車	0			0							0			0			0
水 槽 車	1	1	1	0							0			0			0
防 災 指 導 車	0			0							0			0			0
そ の 他	4	2	2	1	1	1	1	1	1	1	0			1	1	1	1
計	16	4	12	21	4	8	3	2	2	2	11	2	9	13	2	11	11

※ はしご付消防ポンプ自動車には、ポンプ付きでない車両も含む。

第13表 消防ポンプ自動車等現有数(3)

平成22年4月1日現在

消防本部等 (職員数)	尾花沢市			最上広域市町村圏事務組合							山 署 (10)		
	計 (47)	消防本部 (8)	消防署 (28)	大分 (11)	田 署 (11)	計 (124)	消防本部 (36)	消防署 (36)	北支署 (11)	西支署 (10)		東支署 (10)	南支署 (11)
消防ポンプ自動車	1		1			7		2	1	1	1	1	
水槽付消防ポンプ自動車	3		2	1		1		1					
はしご付 消防ポン プ自動車	0					0							
18m以下						0							
24m	0					0							
30m	0					0							
38m以上	0					0							
屈折はしご付消防自動車	0					0							
大型高所放水車	0					0							
泡原液搬送車	0					0							
化学消防泡消火型 自動車粉未型	0					0							
救急 自動車規格	0					5		1		1	1	1	
救助手工作車	1		1			1		1					
指揮車	2	1				1	1						
電源・照明車	0					0							
小型動力ポンプ付 積載車	0					0							
小型動力 ポンプ	1		1			0							
車両に積載して いないもの						0							
手引動力ポンプ	0					0							
広報車	1	1				7	4		1	1	1		
空気充填車	0					0							
資機材搬送車	1	1				2		2					
クレーン車	0					0							
水槽車	0					1		1					
防災指導車	0					0							
その他	2	2				0							
計	15	5	8	2		27	5	9	3	3	3	2	2

※ はしご付消防ポンプ自動車には、ポンプ付きでない車両も含む。

第13表 消防ポンプ自動車等現有数(4)

平成22年4月1日現在

車種	米 沢 市										南 陽 市		高 島 町		川 西 町	
	計 (108)	消防本部 (16)	東 部 分 署 (42)	西 部 署 (20)	南 部 出張所 (10)	北 部 出張所 (10)	計 (50)	消防本部 (9)	計 (41)	計 (40)	消防本部 (6)	計 (38)	消防本部 (7)	計 (31)		
消防ポンプ自動車	3		1		1		1	1	1		1	1	1	1		
水槽付消防ポンプ自動車	3		1		1		1	1	1		1	1	1	1		
はしご付 消防ポン プ自動車	0						0		0		0					
18m以下	0						0		0		0					
24m	0						0		0		0					
30m	1		1				0		0		0					
38m以上	0						0		0		0					
屈折はしご付消防自動車	0						0		0		0					
大型高所放水車	0						0		0		0					
泡原液搬送車	0						0		0		0					
化学消防泡消火型 自動車	1		1				1	1	0		0					
自動車 粉 末 型	0						0		0		0					
救 急 2B	1			1			1	1	1		0		1	0		
自動車 高 規 格	3		2	1			2	2	1		1		1	2		
救 助 工 作 車	1		1				1	1	1		1		1	1		
指 揮 車	1		1				2	1	1		1		1	1		
電 源 ・ 照 明 車	0						0		0		0		0	0		
小型動力ポンプ付 積 載 車	0						0		0		0		0	0		
小型動力 ポンプ	0						0		0		0		0	0		
車両に積載して いないもの	0						0		0		0		0	0		
手引動力ポンプ	0						0		0		0		0	0		
広 報 車	2	2					1	1	1	1	1	1	1	1		
空 気 充 填 車	0						0		0		0		0	0		
資 機 材 搬 送 車	0						0		0		0		0	0		
ク レ ー ン 車	0						0		0		0		0	0		
水 槽 車	1		1				0		0		0		0	0		
防 災 指 導 車	0						1	1	0		0		0	0		
そ の 他	3	2					1	1	0		0		0	0		
計	20	4	8	4	1	1	12	1	11	1	7	1	6	7		

※ はしご付消防ポンプ自動車には、ポンプ付きでない車両も含む。

第13表 消防ポンプ自動車等現有数(5)

平成22年4月1日現在

車種 (職員数)	西置賜行政組合				鶴岡市															
	消防本部	消防署	白鷹	豊小	国	計	消防本部	消防署	駅前分署	西分署	大分	山温	海朝	日羽	黒藤	島	三	川	引	
	(109)	(18)	(43)	(16)	(16)	(16)	(16)	(23)	(53)	(18)	(18)	(10)	(18)	(14)	(14)	(14)	(10)	(10)	(10)	
消防ポンプ自動車	1		1			11		2	1	1	1	1	1	1	1	1				1
水槽付消防ポンプ自動車	5		2	1	1	2		1	1											
18m以下	0					0														
はしご付	0					0														
24m	0					0														
消防ポンプ自動車	0					1		1												
30m	0					0														
38m以上	0					0														
屈折はしご付消防自動車	0					0														
大型高所放水車	0					0														
泡原液搬送車	0					0														
化学消防泡消火型	1		1			1		1												
自動車粉末型	0					0														
救急2B	2		2			1									1					
自動車高規格	4		1	1	1	7		2	1	1	1	1	1	1						1
救助工作車	1		1			1		1												
指揮車	1	1				3		2	1											
電源・照明車	0					0														
小型動力ポンプ付 縦載	0					0														
小型動力ポンプ 車両に積載して いないもの	0					0														
手引動力ポンプ	2	2				0														
広報車	6	4		1	1	2		1												
空気充填車	0					0														
資機材搬送車	2		1		1	2		2												
クレーン車	0					0														
水槽車	0					0														
防災指導車	1	1				0														
その他	0					8		4	4											
計	26	8	9	3	3	39	7	16	3	2	1	1	2	2	2	2	1	1	1	1

※ はしご付消防ポンプ自動車には、ポンプ付きでない車両も含む。

第13表 消防ポンプ自動車等現有数(6)

平成22年4月1日現在

車種	酒田地区広域行政組合										計	県計 (1,485)
	消防本部 (21)	消防分署 (62)	西分署 (23)	東分署 (12)	南分署 (13)	余目分署 (19)	立川分署 (12)	山松分署 (12)	八幡分署 (12)	佐遊分署 (19)		
消防ポンプ自動車	10	1	2	1	1	1	1	1	1	1	1	53
水槽付消防ポンプ自動車	3	1	1	1								32
はしご付 消防ポン プ自動車	0											1
18m以下	0											1
24m	0											1
30m	1	1										3
38m以上	0											1
屈折はしご付消防自動車	0											1
大型高所放水車	1		1									1
泡原液搬送車	1		1									1
化学消防泡消火型 自動車粉未型	4	1	1		2							15
救急 自動車規格	1							1				0
救助 工作車	10	2	1	1	1	1	1	1	1	1	1	16
指揮 車	1	1										56
電源・照明 車	0											16
小型動力ポンプ付積載 車両に積載して いないもの	0											22
手引動力ポンプ	0											1
広報 車	10	2	1	1								0
空気充填 車	0								1	1	1	2
資機材搬送 車	1	1										41
クレーン 車	0											0
水槽 車	1	1										5
防災指 導車	1	1										9
その他	4	4										40
計	50	6	8	3	3	3	3	3	3	3	3	346

※ はしご付消防ポンプ自動車には、ポンプ付きでない車両も含む。

第14表 消防ポンプ自動車等現有数（消防団）

平成22年4月1日現在

区分 市町村名	普通消防ポンプ自動車	水槽ポンプ自動車	付ポンプ車	指揮車	小型動力積載車	小型動力ポンプ	広報車	その他両
山形市	10				34	97		1
上山市	6				23	22		1
天童市	16				20	43		
山辺町	5		2	1	15	8		
中山町			3		10	17	1	
寒河江市	4				32	33		
河北町	3				12	23	1	
西川町	5				11	8		
朝日町	5				13	28		
大江町	4		2		16	11		
村山市	8				8	36		
東根市	7				21	40		
尾花沢市	5				5	70		
大石田町	5				11	14		
新庄市					34	61		
金山町				1	24	6		
最上町	2		1		28	24		
舟形町				1	23	6		
真室川町	2				26	22		
大蔵村					22	18		
鮭川村					26	13		
戸沢村	3				9	14		
米沢市	7		1		21	87		
南陽市	10			1	22	40		
高島町	6				8	68		
川西町	3				13	34	1	
長井市	7				22	31		
小国町	2				19	30		
白鷹町	5				20	48		
飯豊町	2			1	24	14		1
鶴岡市	39		1	1	135	165		
三川町	3				15	5		1
酒田市	17				59	149		
庄内町	10				18	69		
遊佐町	7				10	61		
県計	208		10	6	809	1,415	3	4

第15表 消防水利の現況

区分 市町村名	消火栓			防 火 水 槽						
	公設	私設	計	100m <sup>3</sup> 以上		40～100m <sup>3</sup>		20～40m <sup>3</sup>		計
				公設	私設	公設	私設	公設	私設	
山形市	2,929	66	2,995	10	9	344	65	529	43	1,000
上山市	314		314	4		304	10	110	1	429
天童市	1,041	4	1,045	18	7	402	7	64		498
山辺町	298	1	299	2		43		111		156
中山町	213		213			25		107		132
寒河江市	672	13	685		2	404	7	16	6	435
河北町	388	8	396	1		100		18		119
西川町	80		80			189		17		206
朝日町	89		89			242				242
大江町	271	5	276	1		175	3	28		207
村山市	369		369	2		358		28		388
東根市	616		616	4		337		113		454
尾花沢市	171		171			224	2	94		320
大石田町	113		113	1		85		62		148
新庄市	689	10	699			218	2		27	247
金山町	140		140			19		27		46
最上町	232		232			47		28		75
舟形町	57		57			40		48		88
真室川町	119		119			109	2	3		114
大蔵村	187		187	3		58		42		103
鮭川村	217		217	2		121		12		135
戸沢村	90		90			36		94		130
米沢市	598		598	1	11	298	117	1	87	515
南陽市	193		193	2	1	360	22	32		417
高畠町	253	27	280	8	1	163	34	53	1	260
川西町	167		167		1	156	15	31	3	206
長井市	285		285			110		14		124
小国町	75		75	1		77	1	19		98
白鷹町	221	1	222	2		235	2	39		278
飯豊町			0	1		98	1	36		136
鶴岡市	3,945	76	4,021	18	3	880	56	223	3	1,183
三川町	233	23	256			93	5	24	3	125
酒田市	2,083	52	2,135	25	17	583	64	340	32	1,061
庄内町	660	7	667	1		133	3	112	5	254
遊佐町	223	1	224	2		192	5	25	12	236
県計	18,231	294	18,525	109	52	7,258	423	2,500	223	10,565



平成22年4月1日現在

井戸	そ の 他							
	河川溝等	海・湖	プール	濠池等	下水道	その他	計	
			68	59		8	135	山形市
						1	1	上山市
			19	5			24	天童市
							0	山辺町
	15		4	3			22	中山町
							17	寒河江市
			17				7	河北町
			10				10	西川町
						1	1	朝日町
			5				5	大江町
			7				7	村山市
			14				14	東根市
			6	5			11	尾花沢市
			8				8	大石田町
6	49		10	10			69	新庄市
	30		4	8			42	金山町
			4				4	最上町
	3		8				11	舟形町
			8				8	真室川町
	28		1	21			50	大蔵村
	1						1	鮭川村
			4				4	戸沢村
2	25		21	15			61	米沢市
			2	5			7	南陽市
			7	68			75	高島町
			9				9	川西町
						3	3	長井市
			7				7	小国町
			8				8	白鷹町
						19	19	飯豊町
	50	1	22	15			88	鶴岡市
			4				4	三川町
	38	8	38	37		29	150	酒田市
			11				11	庄内町
			6				6	遊佐町
8	239	9	339	251	0	61	899	県計

第16表 無線通信施設の現況

平成22年4月1日現在

区分 市町村名	消防救急業務用無線局							同報無線			移動無線				
	固定局数	基地局数	電波数				移動局		親局数	子局屋外	子局戸別	基地局数	移動局		
			全国波	県内波	単信波	複信波	陸上	携帯					車載	可般	携帯
山形市		2	3	1	1	1	90				1	16	23	25	
上山市		1		1	1	1	12	18			1			11	
天童市		1	3	1	1	1	31					11	4	12	
山辺町											1	5	4	50	
中山町											1	4		44	
寒河江市											1	18	4	10	
河北町															
西川町											1	31	2	18	
朝日町											1	6		6	
大江町											1	1		37	
西村山広域行政事務組合	7	7	3	1	2		60								
村山市		1	3	1	2		36		1	56	1	8	2	6	
東根市	27	1	3	1	2		14	31	1	27					
尾花沢市	12	2	3	1	2		13	15							
大石田町											1	4	1	11	
新庄市											1	3	16	9	
金山町									1	37	8	1	10	6	
最上町									1	58	720	1	1	7	
舟形町									1	1	1,700	1	5	19	
真室川町									1	30		1		5	
大蔵村									1	29	1,144				
鮭川村									1	41	164	1	1	15	
戸沢村									1	13	1,500	1	11	6	
最上広域市町村圏事務組合	9	6	3	1	2	1	55							3	
米沢市	2	2	3	1	2	1	91				1	43	54	12	
南陽市		1	3	1	2	1	36				1		11	5	
高島町		2	3	1	1	1	36					14	8	4	
川西町	11	1	3	1	3	1	49				1	3		4	
長井市															
小国町															
白鷹町											1	15		13	
飯豊町											1	23	4	19	
飯西置賜行政組合	6	6	3	1	2		48								
鶴岡市	9	11	3	1	2	1	179		4	146	7,019	7	116	73	
三川町		1			1		20		1	32		1	15	12	
酒田市							17	70	3	118	5,739	4	25	5	
庄内町		1			1		38		1	103	46	1	13	24	
遊佐町									1	40	118	1	22	6	
酒田地区広域行政組合	11	13	3	1	3	1	124							16	
県計	94	59	42	15	30	10	949	134	19	731	18,158	36	424	230	

注：鶴岡市の同報無線は津波対策用（水防無線）

第17表 火災通報施設等の現況

平成22年4月1日現在

区分 市町村名	テレビ 監視装置	電話（回線）			救 急 指令専用	消 防 装 置 と 併 用
		119番	消防電話	加入電話		
山形市		20	26	50		
上山市		9		9		1
天童市		13		12		1
山辺町		10	1	1		
中山町		6	1	1		
寒河江市						
河北町						
西川町						
朝日町						
大江町						
西村山広域 行政事務組合		14	23	16		
村山市		14		9		
東根市		12		5		
尾花沢市		6		18		1
大石田町						
新庄市						
金山町						
最上町						
舟形町						
真室川町						
大蔵村						
鮭川村						
戸沢村						
最上広域市町村 圏事務組合		32		25		1
米沢市		34	24	44		1
南陽市		17		19		1
高畠町		8		12		
川西町		11		17		1
長井市						
小国町						
白鷹町						
飯豊町						
西置賜 行政組合		25		27		
鶴岡市		26	19			1
三川町						
酒田市						
庄内町						
遊佐町						
酒田地区広域 行政組合		8	10	13		1
県計	0	265	104	278	0	9

第18表 消防本部署の出動状況（出動回数）

消防本部	区分	合計	火災	救急業務	救助活動	風水害等の 災害	演習訓練	広報・指導
山形市		14,144	65	8,045	97	7	3,561	472
上山市		2,952	13	1,493	14		116	128
天童市		2,960	26	1,913	9		397	270
西村山広域		6,878	43	2,583	42	7	1,751	1,015
村山市		1,266	16	696	25	1	310	37
東根市		1,719	19	1,146	16	1	44	157
尾花沢市		1,152	16	920	16	2	27	43
最上広域		4,406	38	2,411	44	1	167	140
米沢市		3,625	56	2,671	41		17	135
南陽市		2,216	16	1,170	13	3	202	323
高畠町		1,178	10	834	12	11	4	119
川西町		1,277	13	673	10	5	98	140
西置賜		2,855	41	1,788	38		25	168
鶴岡市		11,824	50	5,305	56	22	763	2,842
酒田地区		12,252	41	5,776	63	4	41	2,937
県計		70,704	463	37,424	496	64	7,523	8,926

第19表 消防本部署の出動状況（出動延人員）

消防本部	区分	合計	火災	救急業務	救助活動	風水害等の 災害	演習訓練	広報・指導
山形市		57,488	2,168	24,135	3,085	21	21,101	1,664
上山市		8,202	171	4,553	128		357	328
天童市		10,963	248	5,763	95		2,573	1,441
西村山広域		25,220	731	7,825	374	34	6,913	4,292
村山市		5,184	214	2,104	226	64	1,974	143
東根市		5,619	213	3,657	63	3	266	471
尾花沢市		4,153	207	2,762	110	6	546	157
最上広域		13,230	438	7,139	392	3	754	341
米沢市		13,896	592	7,959	495		375	640
南陽市		8,251	245	3,581	116	12	2,068	929
高畠町		3,751	91	2,535	36	32	140	357
川西町		4,017	163	2,040	40	17	809	333
西置賜		8,902	415	5,260	194		235	355
鶴岡市		37,574	560	15,915	295	66	2,565	8,977
酒田地区		41,948	1,260	18,177	857	18	373	10,777
県計		248,398	7,716	113,405	6,506	276	41,049	31,205

平成21年1月1日～平成21年12月31日

警防調査	火原因調査	災害	特別警戒	捜索	予防査察	その他	うち火災の誤報・誤認、いたずら等
375	65	17			1,328	112	70
23	2	49			54	1,060	7
127	17				173	28	14
560	65	33			522	257	20
11	16	6		3	145		
181	19	2			104	30	7
3	15	3		1	66	40	4
82	96	264		7	35	1,121	34
150	12	13			74	456	5
87	16	18		1	303	64	2
79	10	3		3	66	27	3
141	13	4			132	48	9
143	45	115		6	356	130	
875	27	9			950	925	40
992	94	42		6	1,434	822	7
3,829	512	578		27	5,742	5,120	222

平成21年1月1日～平成21年12月31日

警防調査	火原因調査	災害	特別警戒	捜索	予防査察	その他	うち火災の誤報・誤認、いたずら等
1,371	398	78			2,978	489	339
66	6	145			125	2,323	23
398	36				262	147	105
2,086	268	112			1,592	993	113
35	46	110		39	229		
582	50	6			206	102	21
5	38	16		14	137	155	14
200	193	792		36	72	2,870	121
819	42	148			227	2,599	105
261	128	54		29	606	222	7
262	33	12		38	132	83	15
141	52	14			264	144	27
465	217	371		19	915	456	
2,806	292	36			3,022	3,040	120
3,684	461	187		63	2,326	3,765	98
13,181	2,260	2,081		238	13,093	17,388	1,108

第20表 消防団の出動状況（出動回数）

区分 市町村名	合計	火災	救急業務	救助活動	風水害等 の災害	演習訓練	広報・指導
山形市	2,412	84			2	260	
上山市	47	12				19	
天童市	890	19				57	768
山辺町	232	5		1	3	113	5
中山町	337	4				26	298
寒河江市	52	7				2	20
河北町	32	7				11	8
西川町	48	9				1	38
朝日町	40	10		1		9	20
大江町	13	7				4	
村山市	623	14				258	348
東根市	484	11				14	376
尾花沢市	223	11			1	23	184
大石田町	31	6				10	9
新庄市	55	8				9	38
金山町	50	1			2	24	20
最上町	29	6				15	2
舟形町	10					6	
真室川町	24	7			1	12	4
大蔵村	23	2				10	3
鮭川村	44	7			1	12	24
戸沢村	16	3				6	
米沢市	82	28		5		13	34
南陽市	306	13				47	240
高畠町	178	10			2	4	84
川西町	275	13			2	15	147
長井市	35	17			1	6	4
小国町	26	7				12	
白鷹町	13	10					
飯豊町	29	6				6	14
鶴岡市	337	33			11	206	42
三川町	19	8				10	1
酒田市	420	31				83	180
庄内町	19	5				10	4
遊佐町	182	8			1	1	172
県計	7,636	429	0	7	27	1,314	3,087

平成21年1月1日～平成21年12月31日

警防調査	火災原因調査	特別警戒	搜索	予防査察	その他	うち火災の誤報・誤認いたずら等			
							山形市	上山童市	天童市
		508		426	1,132		山形市		
		6			10	3	上山童市		
		43			3		天童市		
6		91	1	6	1	1	山辺町		
		1		8			中山町		
		23					寒河江市		
			2	2	2		河北町		
							西川町		
		2					朝日町		
							大江町		
		3					村山市		
		83					東根市		
		3			1		尾花沢市		
		1	3		2		大石田町		
							新庄市		
		1	2				金山町		
			6				最上町		
			4				舟形町		
1		2	4	1			真室川町		
							大蔵村		
1		1	3		2	2	鮭川村		
							戸沢村		
		2					米沢市		
		3	1		2		南陽市		
72		3	3				高島町		
		1		72	25		高川西町		
		3	1		3		長井市		
		5	2				小国町		
			3				白鷹町		
		2	1				飯豊町		
		18	3		24	2	鶴岡市		
							三川町		
		16	1	30	79		酒庄町		
							内佐町		
80	0	821	40	545	1,286	8	県計		

第21表 消防団の出動状況（出動延人員）

区分 市町村名	合計	火災	救急業務	救助活動	風水害等 の災害	演習訓練	広報・指導
山形市	22,788	1,059			13	5,548	
上山市	5,120	1,091				3,460	
天童市	5,939	860				2,322	2,304
山辺町	16,432	392		1	186	6,154	27
中山町	4,383	177				2,649	1,490
寒河江市	4,758	348				1,200	3,040
河北町	4,244	918				2,431	352
西川町	966	487				289	190
朝日町	5,721	833		28		1,360	3,500
大江町	1,336	750				435	
村山市	6,146	669				3,836	1,536
東根市	5,626	762				2,529	1,542
尾花沢市	4,749	465			9	3,340	893
大石田町	1,834	114				743	626
新庄市	3,987	776				2,181	1,030
金山町	3,870	6			268	2,197	1,342
最上町	4,737	1,097				3,100	300
舟形町	2,050					1,500	
真室川町	3,859	595			54	3,050	160
大蔵村	2,047	198				1,584	45
鮭川村	4,019	289			35	2,447	1,248
戸沢村	1,226	129				1,015	
米沢市	4,088	824		221		1,682	1,325
南陽市	4,752	651				3,229	720
高畠町	3,436	644			8	1,965	336
川西町	3,325	204			26	1,674	870
長井市	3,630	1,867			18	1,247	347
小国町	1,988	169				1,380	
白鷹町	942	868					
飯豊町	1,974	415				795	700
鶴岡市	16,094	2,087			114	11,467	1,783
三川町	980	120				800	60
酒田市	7,160	1,426				2,325	1,854
庄内町	3,723	727				2,570	426
遊佐町	1,502	791			152	133	426
県計	169,431	22,808		250	883	82,637	28,472



平成21年1月1日～平成21年12月31日

警防調査	火災原因調査	特別警戒	搜索	予防査察	その他	うち火災の 誤報・誤認 いたずら等	
		3,428		2,831	9,909		山形市
		255			314	263	上山童市
		430			23		天山辺町
391		8,886	1	391	3	3	山中
		35		32			山
		170					寒河江市
			60	381	102		河北川町
							西向日町
		151					大江山町
		105					村山市
		793					東根市
		29			13		尾花沢市
		114	183		54		大石田町
							新金山町
		47	10				最上町
			240				舟形町
			550				真室川町
20		123	57	20			大蔵川村
							鮭川村
5		6	47		24	24	戸沢村
		36					米沢市
		35	19		98		南陽市
288		90	105				高島町
		12		360	179		高川西町
		53	25		73		長井市
		347	92				小白町
			74				飯鷹町
		55	9				飯豊町
		236	51		356	30	鶴岡市
							三川町
		228	7	332	988		酒庄町
							遊内町
704		15,664	1,530	4,347	12,136	320	県計

第22表 少年消防クラブの現況

区分 市町村名	ク ラ ブ 数						ク ラ	
	計	学校単位		市町村 単位	地区 単位	その他	計	学校
		小学校	中学校					小学校
山形市	3	3					2,046	2,046
上山市	2				1	1	89	
天童市	0						0	
山辺町	0						0	
中山町	0						0	
寒河江市	0						0	
河北町	0						0	
西川町	0						0	
朝日町	0						0	
大江町	0						0	
村山市	8	8					695	695
東根市	11	8			3		1,416	1,299
尾花沢市	6	6					231	231
大石田町	0						0	
新庄市	0						0	
金山町	0						0	
最上町	0						0	
舟形町	4	4					40	40
真室川町	0						0	
大蔵村	0						0	
鮭川村	0						0	
戸沢村	0						0	
米沢市	0						0	
南陽市	6				6		64	
高畠町	7					7	85	
川西町	8	8					297	297
長井市	13	6			7		604	527
小国町	6	6					159	159
白鷹町	6	5			1		276	264
飯豊町	9	5			4		197	150
鶴岡市	20				20		379	
三川町	28				28		424	
酒田市	38	12			26		3,066	2,105
庄内町	8	5				3	1,251	1,223
遊佐町	7	3				4	449	423
県計	190	79	0	0	96	15	11,768	9,459

平成22年4月1日現在

員 数				指 導 者 数				
単位 中学校	市町村 単位	地区 単位	その他	計	学校単位		その他	
					小学校	中学校		
		10	79	10	10		8	山形市 上山童市 天山辺町 山中町
				0				寒河江市 河北町 河西町 朝日町 大井町
		117		24	24		6	村山市 東根市 尾花沢市 大石田町
				0				新庄市 金山町 最上町 舟形町 真室川町 大蔵村 大蔵村 大蔵村
		64	85	22			22	米沢市 南陽市 高畠町 西川町
		77		13	6		7	長井市 小国町 白鷹町 飯豊町
		12		6	5		1	
		47		9	5		4	
		379		42			42	鶴岡市
		424		28			28	三川町
		961		38	12		26	酒田市 庄内町 遊佐町
			28	8	5		3	
			26	58	38		20	
0	0	2,091	218	361	180	0	181	県計

第23表 幼年消防クラブの現況

区分 市町村名	ク ラ ブ 数						ク	
	計	幼稚園 保育園 単位	学校 単位	市町村 単位	地区 単位	その他	計	幼稚園 保育園 単位
山形市	59	59					5,703	5,703
上山市	2	2					192	192
天童市	5	5					749	749
山辺町	1	1					160	160
中山町	0						0	
寒河江市	9	9					325	325
河北町	7	7					575	575
西川町	1	1					125	125
朝日町	1	1					99	99
大江町	3	3					190	190
村山市	0						0	
東根市	12	12					1,174	1,174
尾花沢市	7	7					590	590
大石田町	3	3					97	97
新庄市	4	4					404	404
金山町	2	2					147	147
最上町	5	5					245	245
舟形町	1	1					45	45
真室川町	1	1					134	134
大蔵村	1	1					24	24
鮭川村	0						0	
戸沢村	0						0	
米沢市	10	10					436	436
南陽市	10	10					882	882
高畠町	7	7					595	595
高川西町	7	7					103	103
長井市	17	11	6				1,879	844
小国町	12	6	6				558	284
白鷹町	10	5	5				973	428
飯豊町	10	5	5				477	240
鶴岡市	37	37					2,825	2,825
三川町	1	1					185	185
酒田市	38	38					3,284	3,284
庄内町	0						0	
遊佐町	5	5					260	260
県計	288	266	22	0	0	0	23,435	21,344

平成22年4月1日現在

ラ ブ 員 数				指 導 者 数				
学校 単位	市町村 単位	地区 単位	その他	計	幼稚園 保育園 単位	学校 単位	その他	
				376	376			山形市
				19	19			上山市
				94	94			天童市
				2	2			中山町
				0				中山町
				18	18			寒河江市
				54	54			河北町
				10	10			河西町
				20	20			朝日町
				24	24			大江町
				0				村山市
				96	96			東根市
				49	49			尾花沢市
				6	6			大石田町
				0				新庄市
				0				金山町
				5	5			最上町
				5	5			舟形町
				13	13			真室川町
				2	2			大蔵村
				0				大蔵村
				0				大蔵村
				0				米沢市
				97	97			南陽市
				110	110			高島町
				7	7			西川町
1,035				19	13	6		長井市
274				12	6	6		小白町
545				10	5	5		飯鷹町
237				10	5	5		豊町
				111	111			鶴岡市
				1	1			三川町
				38	38			酒庄市
				0				内田町
				30	30			遊佐町
2,091	0	0	0	1,238	1,216	22	0	県計

第24表 婦人防火クラブの現況

平成22年4月1日現在

区分 市町村名	合計		消火活動を行う		炊き出し、連絡、救護等を行う (消火活動はしない)		予防啓蒙活動のみ行う	
	組織数	人員数	組織数	人員数	組織数	人員数	組織数	人員数
山形市	7	23,082			7	23,082		
上山市	1	208					1	208
天童市	12	3,891			12	3,891		
山辺町	0	0						
中山町	0	0						
寒河江市	0	0						
河北町	0	0						
西川町	0	0						
朝日町	1	74			1	74		
大江町	0	0						
村山市	7	4,678					7	4,678
東根市	10	2,106			10	2,106		
尾花沢市	87	5,702			87	5,702		
大石田町	0	0						
新庄市	18	233			18	233		
金山町	13	158	13	158				
最上町	0	0						
舟形町	1	36	1	36				
真室川町	7	69	7	69				
大蔵村	1	119	1	119				
鮭川村	2	30					2	30
戸沢村	1	12	1	12				
米沢市	1	404					1	404
南陽市	6	380			6	380		
高島町	1	40			1	40		
川西町	4	56					4	56
長井市	2	23	1	18			1	5
小白町	0	0						
飯鷹町	1	27			1	27		
飯豊町	0	0						
鶴岡市	16	6,666	4	1,358	12	5,308		
三川町	1	30			1	30		
酒田市	19	7,157					19	7,157
庄内町	1	210			1	210		
遊佐町	6	2,305			6	2,305		
県計	226	57,696	28	1,770	163	43,388	35	12,538

第25表 平成20年度市町村消防費性質別歳出決算額(1)

	区分 市町村	消防費 (①~⑥計)	消防費			人件費 ①	消防費	
			消防本部 署費	消防団費	その他		消防本部 署費	消防団費
消防本部設置市町	山形市	2,378,659	2,087,631	229,732	61,296	1,885,048	1,797,068	45,457
	上山市	493,800	415,005	43,902	34,893	409,692	393,769	15,923
	天童市	633,841	561,682	72,159		449,199	429,625	19,574
	村山市	398,264	318,888	46,705	32,671	310,304	287,520	22,743
	東根市	572,705	512,074	55,823	4,808	385,769	368,843	16,926
	尾花沢市	492,000	416,670	40,239	35,091	371,938	354,055	17,883
	米沢市	883,953	800,329	67,659	15,965	734,787	712,376	20,406
	南陽市	682,032	362,584	49,905	269,543	338,430	319,696	18,693
	高畠町	350,377	306,596	43,577	204	307,829	290,464	17,365
	川西町	332,463	286,295	46,061	107	273,138	261,126	12,012
鶴岡市	2,498,792	2,038,756	414,394	45,642	1,603,307	1,517,352	81,308	
一部事務組合	西村山広域	1,074,238	1,074,238			956,451	956,451	
	最上広域	1,286,254	1,286,254			1,072,678	1,072,678	
	西置賜行政	914,046	914,046			779,344	779,344	
	酒田地区	2,345,067	2,345,067			1,720,751	1,720,751	
	小計	15,336,491	13,726,115	1,110,156	500,220	11,598,665	11,261,118	288,290
一部事務組合構成市町村	寒河江市	547,159	468,499	67,088	11,572	18,600		18,600
	河北町	337,129	272,776	51,693	12,660	30,556		30,556
	西川町	178,348	139,637	38,711		19,433		19,433
	朝日町	224,359	152,326	72,033		26,174		26,174
	大江町	203,164	164,263	38,901		8,867		8,867
	新庄市	643,516	571,470	71,606	440	46,606		46,606
	金山町	153,622	118,133	33,620	1,869	17,048		17,048
	最上町	251,794	182,518	68,018	1,258	22,920		22,920
	舟形町	140,988	112,298	13,948	14,742	7,066		7,066
	真室川町	235,851	156,966	78,885		17,374		17,374
	大蔵村	113,349	88,256	25,020	73	5,523		5,523
	鮭川村	136,574	94,579	41,995		5,631		5,631
	戸沢村	150,588	114,793	32,544	3,251	5,789		5,789
	長井市	583,981	514,674	63,502	5,805	11,788		11,788
	小国町	200,405	170,494	29,911		7,155		7,155
	白鷹町	308,427	254,872	43,324	10,231	21,322		11,985
飯豊町	209,086	173,720	32,130	3,236	22,899		22,899	
酒田市	2,019,495	1,415,689	220,277	383,529	60,717		58,737	
庄内町	581,498	428,695	152,803		26,129		26,129	
遊佐町	348,441	246,270	93,586	8,585	34,120		34,120	
委託	大石田町	204,314	143,220	36,906	24,188	32,547		11,077
	三川町	188,431	152,046	36,265	120	8,884		8,764
非常備	山辺町	133,317		133,317		31,392		31,392
	中山町	90,922		29,762	61,160	27,125		13,403
	小計	8,184,758	6,136,194	1,505,845	542,719	515,665	0	469,036

(注釈)

一部事務組合 西村山広域(寒河江市、河北町、西川町、朝日町、大江町)  
 構成市町村 最上広域(新庄市、金山町、最上町、舟形町、真室川町、大蔵村、鮭川村、戸沢村)  
 西置賜行政(長井市、小国町、白鷹町、飯豊町)  
 酒田地区(酒田市、庄内町、遊佐町)  
 受委託関係市 尾花沢市が大石田町の業務を受託。  
 町村 鶴岡市が三川町の業務を受託。  
 非常備町 山辺町、中山町

(単位：千円)

その他	物件費				維持補修費 ③	消防本部費			
	②	消防本部 署費	消防団費	その他		消防本部 署費	消防団費	その他	
42,523	258,656	150,132	94,189	14,335	12,912	12,744		168	山形市
	34,730	16,299	7,197	11,234	2,797			2,797	上山市
	46,988	39,077	7,911		2,751	2,751			天童市
41	33,712	24,704	4,034	4,974	3,586	2,740	829	17	村山市
	35,940	24,389	6,754	4,797	34,677	33,329	1,337	11	東根市
	24,644	19,808	3,668	1,168	6,994	6,514		480	尾花沢市
2,005	72,526	54,318	14,450	3,758	1,812	1,812			米沢市
41	28,575	22,605	5,636	334	1,400	1,400			南陽市
	17,113	11,158	5,777	178	185	97	88		高畠町
	16,126	13,103	2,916	107	2,649	1,944	705		川西町
4,647	147,387	71,966	58,484	16,937	19,770	2,452	14,256	3,062	鶴岡市
	52,504	52,504			307	307			西村山広域
	47,923	47,923			869	869			最上広域
	54,263	54,263			1,246	1,246			西置賜行政
	117,783	117,783			3,760	3,760			酒田地区
49,257	988,870	720,032	211,016	57,822	95,715	71,965	17,215	6,535	小計
	6,292		5,632	660	2,195		2,195		寒河江市
	8,039		8,039		23		23		河北町
	5,912		5,912		0				西川町
	5,574		5,574		0				朝日町
	8,519		8,519		0				大江町
	4,613		4,613		1,219		1,219		新庄市
	3,502		2,658	844	41		41		金山町
	6,335		5,880	455	29		29		最上町
	6,882		6,882		0				舟形町
	14,303		14,303		1,823		1,823		真室川町
	6,827		6,754	73	0				大蔵村
	7,074		7,074		0				鮭川村
	6,363		4,818	1,545	25			25	戸沢村
	12,038		8,552	3,486	140		140		長井市
	6,631		6,631		19		19		小国町
9,337	6,299		6,299		350		300	50	白鷹町
	9,228		9,228		3		3		飯豊町
1,980	91,818		32,883	58,935	3,276		3,276		酒田市
	27,429		27,429		3,814		3,814		庄内町
	9,993		9,993		1,849		1,849		遊佐町
21,470	4,407		2,799	1,608	0				大石田町
120	5,775		5,775		3,873		3,873		三川町
	34,056		34,056		307		307		山辺町
13,722	13,468		5,990	7,478	1,037			1,037	中山町
46,629	311,377	0	236,293	75,084	20,023	0	18,911	1,112	小計



第25表 平成20年度市町村消防費性質別歳出決算額(2)

	区分 市町村	補助費等 ④	消防本部 署費	消防団費	その他	普通建設 事業費 ⑤		
						消防本部 署費	消防団費	
消防本部設置市町	山形市	91,068	38,788	51,759	521	130,975	88,899	38,327
	上山市	33,632	4,594	20,782	8,256	12,829	343	
	天童市	54,870	18,344	36,526		80,033	71,885	8,148
	村山市	25,272	1,771	19,099	4,402	25,390	2,153	
	東根市	38,822	8,016	30,806		77,497	77,497	
	尾花沢市	22,106	3,146	18,688	272	66,318	33,147	
	米沢市	41,005	15,192	25,127	686	33,823	16,631	7,676
	南陽市	32,832	4,326	25,576	2,930	280,795	14,557	
	高畠町	24,006	4,651	19,329	26	1,244	226	1,018
	川西町	18,677	4,221	14,456		21,873	5,901	15,972
鶴岡市	143,418	9,698	119,402	14,318	584,910	437,288	140,944	
一部事務組合	西村山広域	9,986	9,986			54,990	54,990	
	最上広域	4,984	4,984			159,800	159,800	
	西置賜行政	5,783	5,783			73,410	73,410	
	酒田地区	7,870	7,870			488,263	488,263	
	小計	554,331	141,370	381,550	31,411	2,092,150	1,524,990	212,085
一部事務組合構成市町村	寒河江市	503,361	468,499	23,950	10,912	16,711		16,711
	河北町	286,254	272,776	13,075	403	12,257		
	西川町	150,357	139,637	10,720		2,646		2,646
	朝日町	163,273	152,326	10,947		29,338		29,338
	大江町	177,195	164,263	12,932		8,583		8,583
	新庄市	586,179	571,470	14,269	440	4,899		4,899
	金山町	129,305	118,133	10,147	1,025	3,726		3,726
	最上町	200,607	182,518	17,286	803	21,903		21,903
	舟形町	127,040	112,298		14,742	0		
	真室川町	171,971	156,966	15,005		30,380		30,380
	大蔵村	100,135	88,256	11,879		864		864
	鮭川村	108,848	94,579	14,269		15,021		15,021
	戸沢村	125,126	114,793	8,652	1,681	13,285		13,285
	長井市	539,886	514,674	22,893	2,319	20,129		20,129
	小国町	174,859	170,494	4,365		11,741		11,741
	白鷹町	278,271	254,872	22,555	844	2,185		2,185
飯豊町	152,629	149,393		3,236	24,327	24,327		
酒田市	1,813,257	1,414,510	76,133	322,614	49,248		49,248	
庄内町	436,603	428,695	7,908		87,523		87,523	
遊佐町	270,062	246,270	23,792		31,464		23,832	
委託	大石田町	146,586	135,329	10,278	979	20,774	7,891	12,752
	三川町	162,792	152,046	10,746		7,107		7,107
非常備	山辺町	39,847		39,847		27,715		27,715
	中山町	37,973		10,369	27,604	11,100		
	小計	6,882,416	6,102,797	392,017	387,602	452,926	32,218	389,588

(注釈)

一部事務組合 西村山広域(寒河江市、河北町、西川町、朝日町、大江町)  
 構成市町村 最上広域(新庄市、金山町、最上町、舟形町、真室川町、大蔵村、鮭川村、戸沢村)  
 西置賜行政(長井市、小国町、白鷹町、飯豊町)  
 酒田地区(酒田市、庄内町、遊佐町)  
 受委託関係市 尾花沢市が大石田町の業務を受託。  
 町村 鶴岡市が三川町の業務を受託。  
 非常備町 山辺町、中山町

(単位：千円)

その他	その他 ⑥	消防本部 署 費	消防団費	その他	
3,749	0				山形市
12,486	120			120	上山市
	0				天童市
23,237	0				村山市
	0				東根市
33,171	0				尾花沢市
9,516	0				米沢市
266,238	0				南陽市
	0				高畠町
	0				川西町
6,678	0				鶴岡市
	0				西村山広域
	0				最上広域
	0				西置賜行政
	6,640	6,640			酒田地区
355,075	6,760	6,640	0	120	小計
	0				寒河江市
12,257	0				河北町
	0				西川町
	0				朝日町
	0				大江町
	0				新庄市
	0				金山町
	0				最上町
	0				舟形町
	0				真室川町
	0				大蔵村
	0				鮭川村
	0				戸沢村
	0				長井市
	0				小国町
	0				白鷹町
	0				飯豊町
	1,179	1,179			酒田市
	0				庄内町
7,632	953			953	遊佐町
131	0				大石田町
	0				三川町
	0				山辺町
11,100	219			219	中山町
31,120	2,351	1,179	0	1,172	小計

## 第 2 章

### 火 災 の 部

# 利用にあたって

この統計は、総務省消防庁で定めている「火災報告取扱要領」により県内の消防本部等から報告された平成 21 年 1 月から 12 月までの内容をもとに集計作成したものです。

## 1 火災の定義

ここにいう「火災」とは、人の意図に反して発生し若しくは拡大し、又は放火により発生して消火の必要がある燃焼現象であって、これを消火するために消火施設又はこれと同程度の効果のあるものの利用を必要とするものをいう。

## 2 火災の種別

火災は、次の種別に区分する。この場合において、火災の種別が 2 以上複合するときは焼き損害の大きな方の種別による。

### (1) 建物火災

建物又はその収容物が焼損した火災をいう。

### (2) 林野火災

森林、原野又は牧野が焼損した火災をいう。

### (3) 車両火災

原動機によって運航することができる車両及び被けん引車又はこれらの積載物が焼損した火災をいう。

### (4) 船舶火災

船舶又はその積載物が焼損した火災をいう。

### (5) 航空機火災

航空機又はその積載物が焼損した火災をいう。

### (6) その他の火災

(1) から (5) までに掲げる火災以外の火災をいう。

## 3 火災の損害

火災によって受けた直接的な損害をいい、消火のために要した経費、焼跡整理費、り災のための休業による損失等の間接的な損害を除く。

なお、損害額は、り災地における時価による。

## 4 焼損の程度

焼損の程度は、次の通り区分する。

### (1) 全焼

建物の焼き損害額が、火災前の建物の評価額の 70%以上のもの、又はこれ未満であっても残存部分に補修を加えて再使用できないものをいう。

### (2) 半焼

建物の焼き損害額が、火災前の建物の評価額の 20%以上のもので、全焼に該当しないものをいう。

### (3) 部分焼

建物の焼き損害額が、火災前の建物の評価額の 20%未満のもので、ぼやに該当しないものをいう。

### (4) ぼや

建物の焼き損害額が、火災前の建物の評価額の 10%未満であり焼損床面積が 1 平方メートル未満のもの、建物の焼き損害額が火災前の建物の評価額の 10%未満のものであり焼損表面積が 1 平方メートル未満のもの、又は収容物のみ焼損したものをいう。

## 5 り災世帯

### (1) り災世帯の定義

ア 住居及び家計をともにする者又は 1 人で居住し家計を維持する者ごとに 1 世帯とする。ただし、共同住宅の共有部分のみり災した場合には、り災世帯数を計上しない(普通世帯)。

イ 寄宿舍その他これに類する施設に常時宿泊する者については、当該施設に宿泊する全ての者の集まりを 1 世帯とする(準世帯)。

### (2) り災程度

#### ア 全損

建物の火災損害額が、り災前の建物の評価額の 70%以上のものをいう。

#### イ 半損

建物の火災損害額が、り災前の建物の評価額の 20%以上のもので全損に該当しないものをいう。

#### ウ 小損

建物の火災損害額が、り災前の建物の評価額の 20%未満のものをいう。

## 6 死者及び負傷者

「死者」または「負傷者」とは、火災現場において火災に直接起因して死亡したもの(病死者を除く)又は負傷した者をいう。なお、火災により負傷した後 48 時間以内に死亡した者は、火災による死者とする。

## 7 出火原因

出火原因は、発火源、経過及び着火物の 3 つに区分する。

# 火災の概況

## 1 火災の概況

平成 21 年中の火災は、出火件数 470 件、死者数 10 人（放火自殺者を除く）、負傷者数 59 人、損害額 887,635 千円、建物焼損棟数 419 棟、建物焼損床面積 17,777 m<sup>2</sup>、建物焼損表面積 3,161 m<sup>2</sup>、林野焼損面積 2,678a、り災世帯数 222 世帯であった。（第 1 表参照）

平成 21 年中の火災を 1 日あたりで見ると、出火件数 1.3 件、損害額 243,2 千円、建物焼損棟数 1.1 棟、建物焼損床面積 48.7 m<sup>2</sup>、り災世帯数 0.61 世帯となる。

## 2 出火件数

平成 21 年の出火件数を火災種別にみると、建物火災 260 件（全出火件数の 55.3%）、林野火災 50 件（同 10.6%）、車両火災 39 件（同 8.3%）、その他火災 120 件（同 25.5%）となっている。（第 1 表参照）

建物火災のうち、一般住宅の火災件数は 120 件で、建物火災の 46.2%、全出火件数の 25.5%を占めている。

## 3 月別出火件数

出火件数を月別に見ると、4 月が 97 件（前年 79 件）と最も多く、5 月の 79 件（前年 56 件）、6 月の 43 件（前年 39 件）と続く。（月別火災件数比較図及び第 3 表参照）

なお、月平均出火件数は 39.2 件である。

## 4 出火原因

出火原因では、たき火が 52 件（全原因数の 11.1%）で第 1 位、次いでこんろ 45 件（同 9.6%）、たばこ 36 件（同 7.7%）、放火 31 件（同 6.6%）、電灯電話配線 17 件（同 3.6%）となっている。（第 6 表参照）

## 5 損害額

火災による損害額は、8 億 8,763.5 万円で、前年の 11 億 323 万円に比べ、2 億 1,559.5 万円の減少である。（第 1 表参照）

損害額を火災 1 件あたりで見ると、189 万円となっている。

## 6 火災による死者

火災による死者（放火自殺含む）は 18 人発生しており、前年 25 人に比べ 7 人の減少となった。放火自殺者を除く人の主な死因と年齢を見ると、火傷や一酸化炭素中毒・窒息による死者は 10 人であり、うち 65 歳以上の高齢者は 6 人である。

また、心中を含む放火自殺者は 8 人であり、前年の 3 人に比べ 5 人増加している。（第 8 表参照）

火災の傾向 (昭和61=指数100)

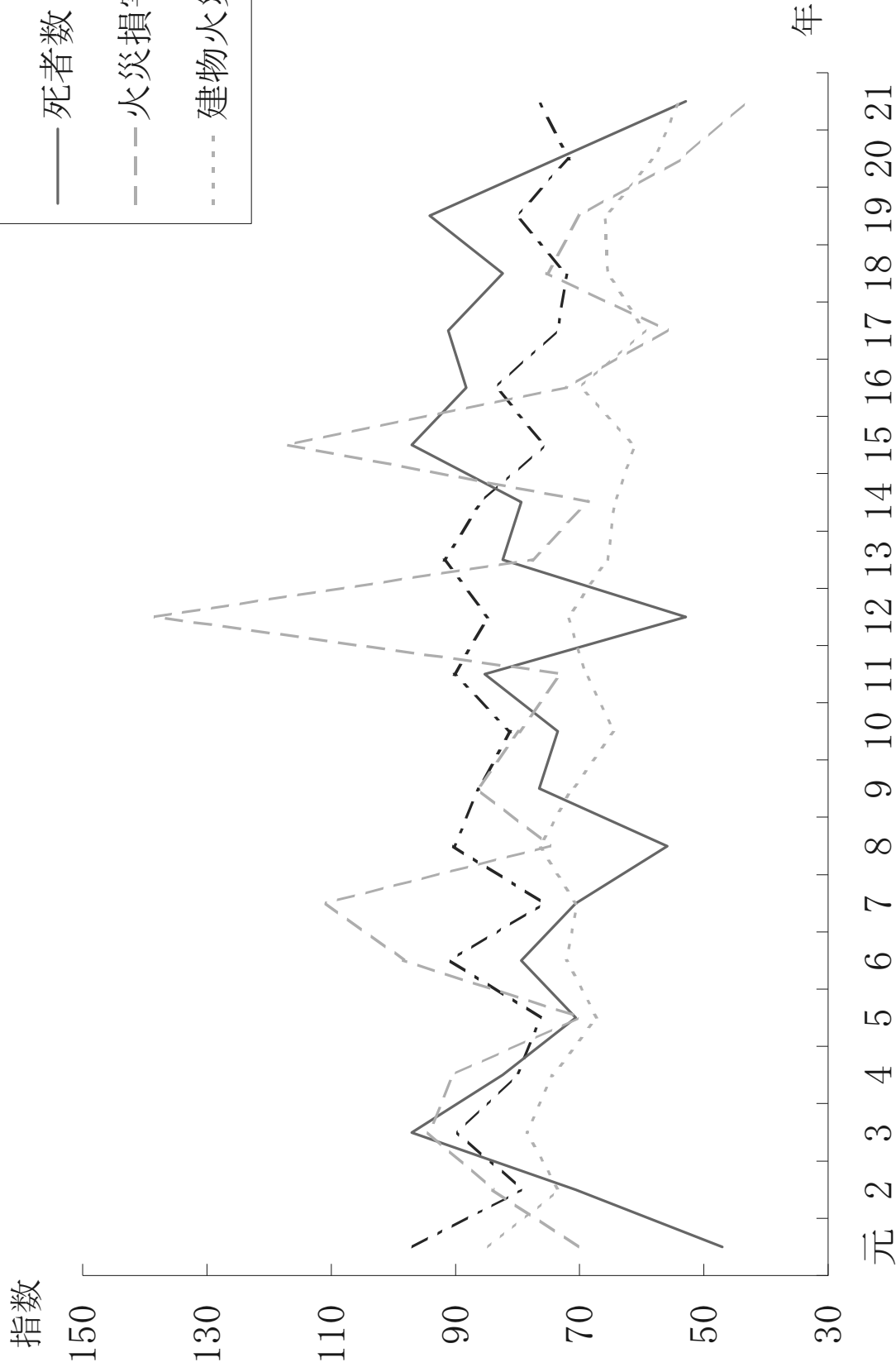
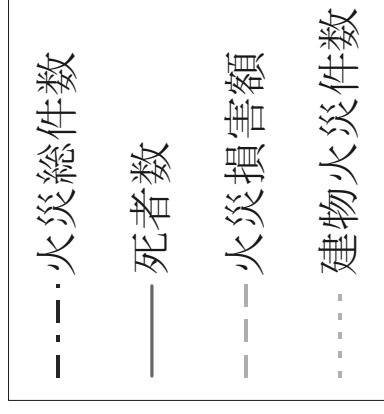

## 月別火災件数比較図

### 全火災

	1月	2月	3月	4月	5月	6月	7月	8月	9月	10月	11月	12月	合計
平成21年	20	22	41	97	79	43	23	24	28	30	34	29	470
平成20年	32	16	29	79	56	39	39	36	30	31	26	26	439
平成19年	33	37	43	66	59	36	33	57	20	39	36	33	492

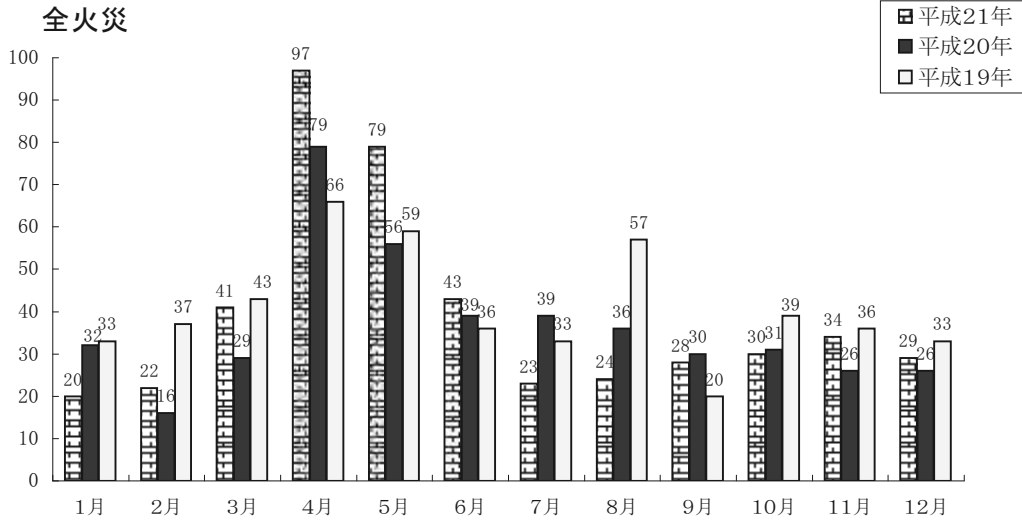

### 建物火災

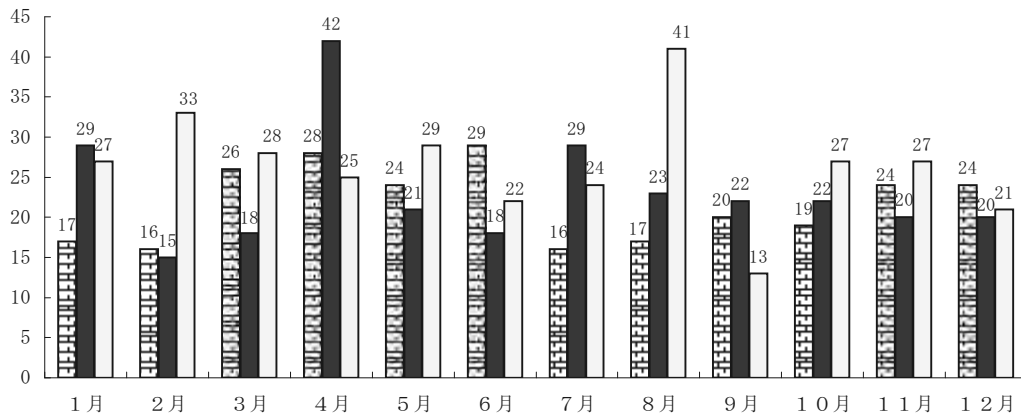

### 林野火災

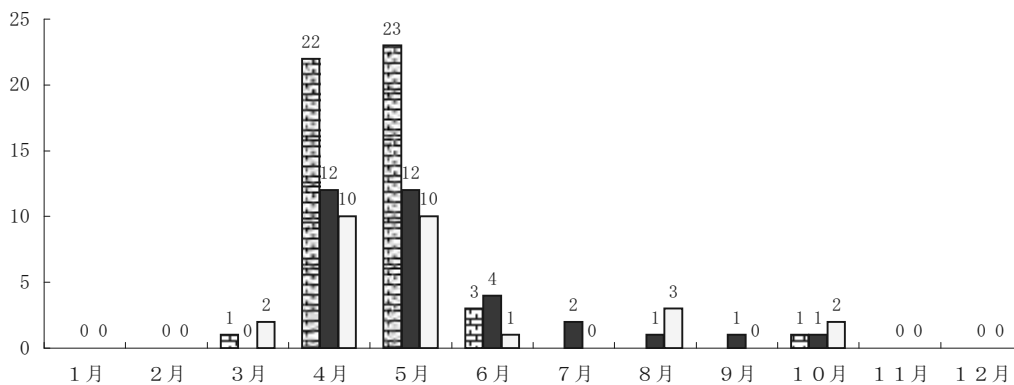



### 火災種別出火件数の構成割合

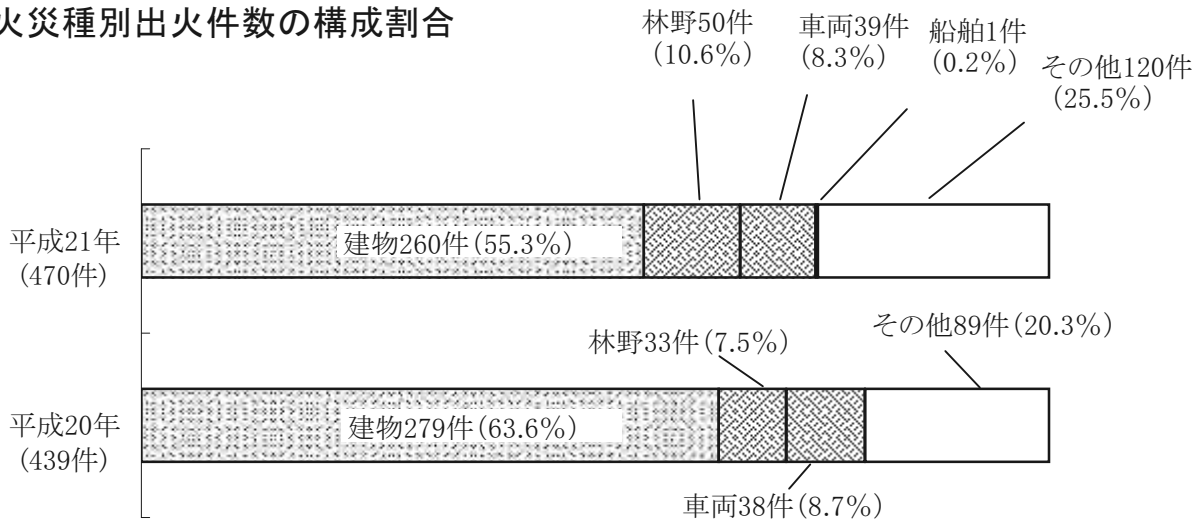

### 初期消火器具使用状況 (平成21年)

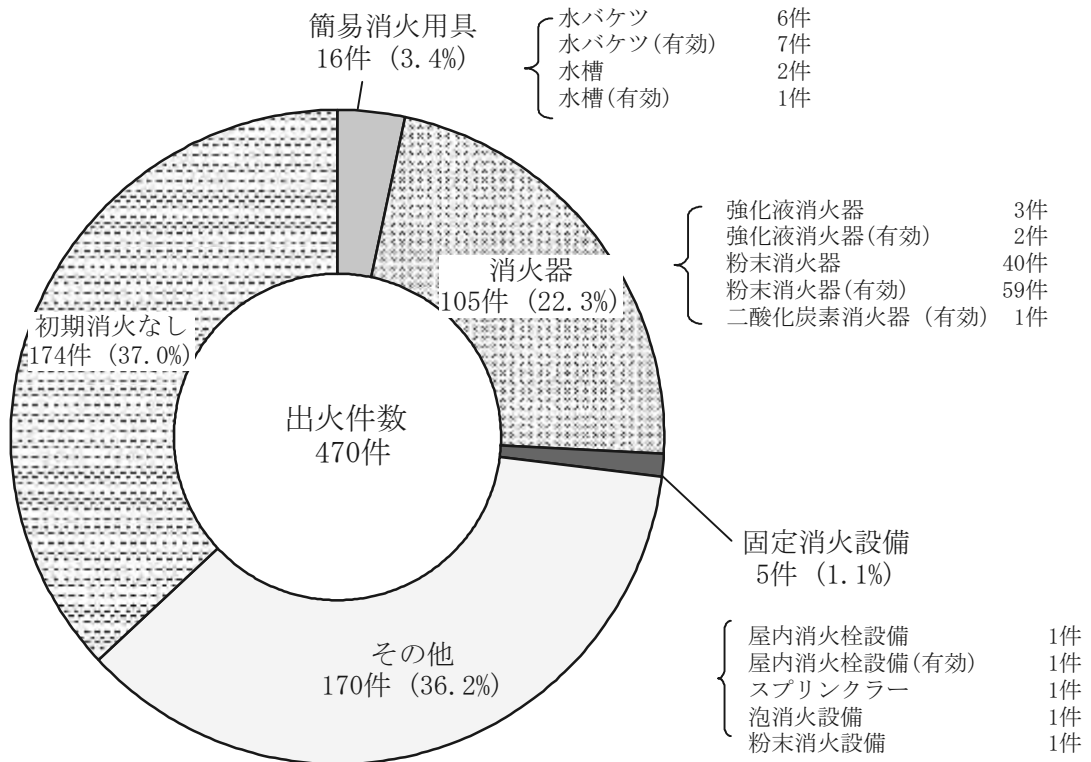

# 市町村別人口1万人あたりの出火件数（出火率）

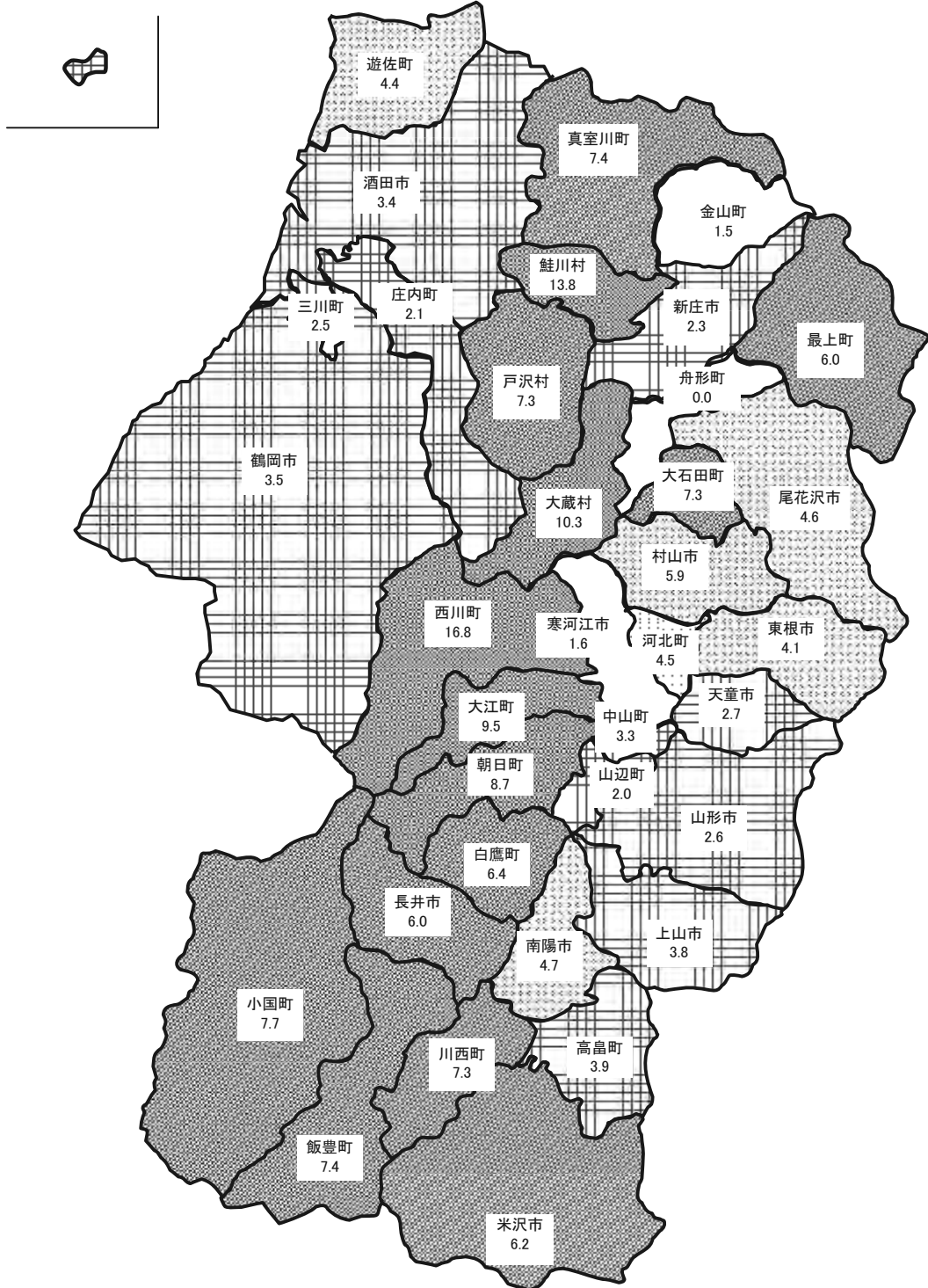

## 凡例

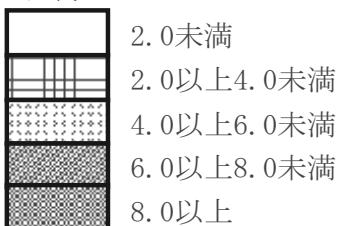

第1表 平成21年中の火災発生状況

	平成21年 (A)	平成20年 (B)	増減数 (A - B)	増減率
合 計 (件)	470	439	31	7.1%
建 物	260	279	-19	-6.8%
林 野	50	33	17	51.5%
車 両	39	38	1	2.6%
船 舶	1		1	皆増
航空機				
その他	120	89	31	34.8%
建物焼損床面積 (㎡)	17,777	21,905	-4,128	-18.8%
建物焼損表面積 (㎡)	3,161	982	2,179	221.9%
林野焼損面積 (a)	2,678	979	1,699	173.5%
損害額合計 (千円)	887,635	1,103,230	-215,595	-19.5%
建 物	851,523	1,036,351	-184,828	-17.8%
林 野	4,536	9,314	-4,778	-51.3%
車 両	15,628	48,738	-33,110	-67.9%
船 舶	3,000		3,000	皆増
航空機				
その他	12,948	7,937	5,011	63.1%
爆 発		890	-890	皆減
焼損棟数合計 (棟)	419	388	31	8.0%
全 焼	128	142	-14	-9.9%
半 焼	19	23	-4	-17.4%
部分焼	145	131	14	10.7%
ぼ や	127	92	35	38.0%
り災世帯数 (世帯)	222	235	-13	-5.5%
負傷者 (人)	59	94	-35	-37.2%
死 者 (人)	18	25	-7	-28.0%
うち放火自殺者	8	3	5	166.7%

第2表 火災種別・原因別件数（平成21年中）

全火災の原因別件数

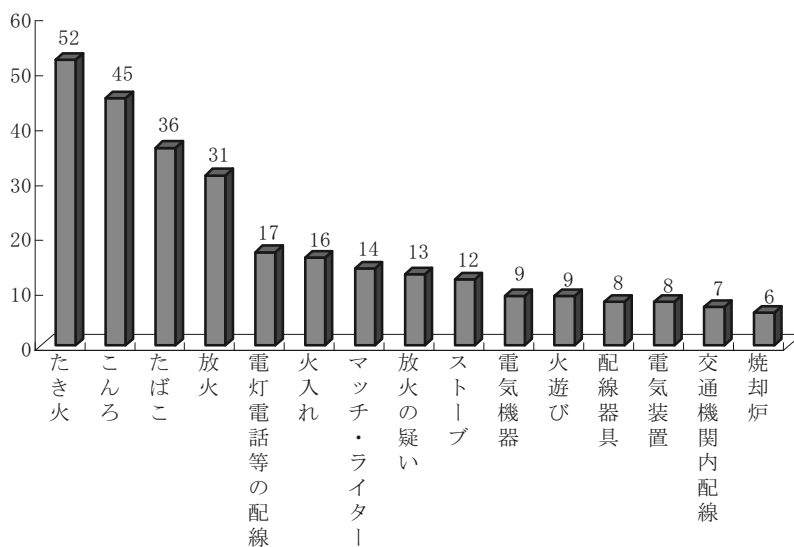

建物火災の原因別件数

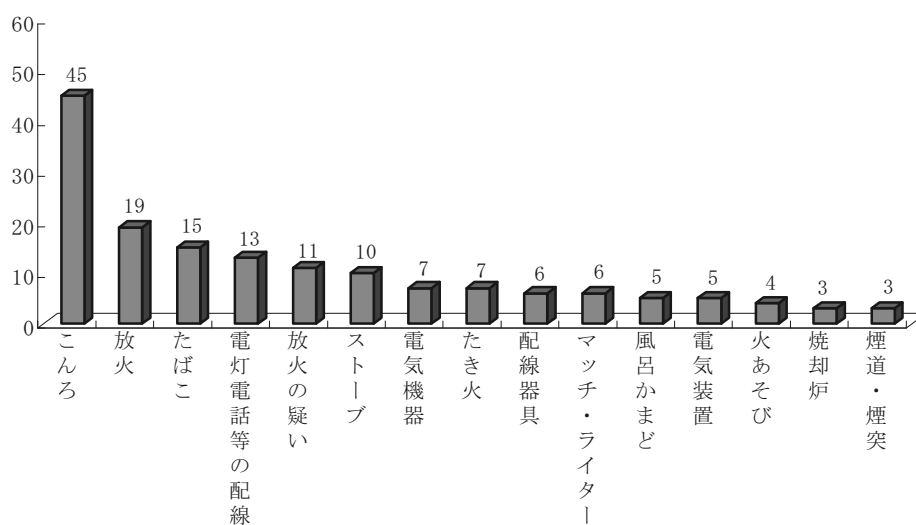

林野火災の発火原別件数

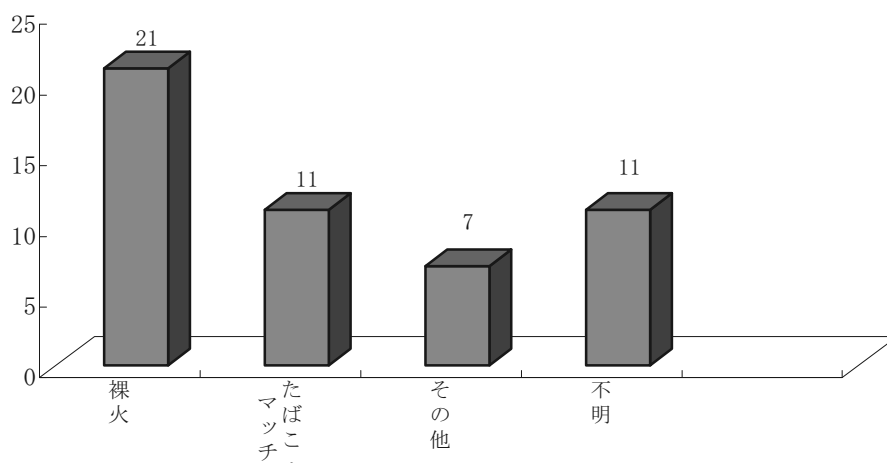

第3表 月別火災発生状況

	火災件数 (件)							焼損面積			損害額 (千円)				
	合計	建物	林野	車両	船舶	航空機	その他	建物 (㎡)		林野 (a)	合計 (爆発含む)	建物	林野	車両	船舶
								床面積	表面積						
1 月	20	17		1			2	1,108	116		34,165	33,206		182	
2 月	22	16		3			3	532	108		26,464	18,537		5,383	
3 月	41	26	1	3			11	1,122	195	3	61,537	55,587		1,470	
4 月	97	28	22	2			45	1,602	72	854	61,543	54,287	3,088	646	
5 月	79	24	23	5			27	758	115	1,755	28,646	25,095	1,418	2,097	
6 月	43	29	3	2			9	2,873	67	64	130,786	129,811	30	870	
7 月	23	16		6			1	1,321	97		102,873	102,029		612	
8 月	24	17		3			4	2,538	256		107,208	105,414		1,371	
9 月	28	20		3			5	150	1,593		20,254	18,815		1,438	
1 0 月	30	19	1	3	1		6	1,064	14	2	48,629	44,922		704	3,000
1 1 月	34	24		5			5	1,756	190		75,491	74,407		392	
1 2 月	29	24		3			2	2,953	338		190,039	189,413		463	
2 1 年計	470	260	50	39	1		120	17,777	3,161	2,678	887,635	851,523	4,536	15,628	3,000
2 0 年	439	279	33	38			89	21,905	982	979	1,103,230	1,036,351	9,314	48,738	
1 9 年	492	317	28	53			94	24,998	2,023	712	1,444,506	1,226,900	2,755	31,040	
1 8 年	442	315	14	46			67	26,845	1,278	478	1,551,578	1,497,558	1,177	29,407	
1 7 年	451	286	15	48			102	21,036	1,835	2,907	1,155,016	1,121,419	3,051	21,742	
1 6 年	512	337	28	51	1		95	26,306	1,963	688	1,485,572	1,431,363	3,448	14,799	18,360
1 5 年	463	294	25	45			99	21,447	1,321	1,800	1,476,652	1,408,756	4,444	58,138	
1 4 年	526	310	46	53			117	21,519	2,049	1,273	1,539,170	1,509,116	3,214	22,398	
1 3 年	563	315	56	51			141	23,426	1,839	2,097	1,603,030	1,546,113	6,573	18,168	
1 2 年	519	346	23	59			91	25,786	1,916	483	2,852,009	2,817,317	4,772	20,392	
1 1 年	553	332	49	53			119	22,511	1,538	1,413	1,506,157	1,460,211	2,623	30,978	
1 0 年	497	310	23	53			111	21,411	1,343	427	1,644,654	1,581,339	3,020	34,979	
9 年	529	342	35	38			114	24,159	1,707	2,441	1,783,696	1,736,356	13,912	17,698	
8 年	553	368	44	43			98	23,124	2,451	548	1,542,002	1,500,562	5,504	18,229	
7 年	465	339	21	28			77	22,171	2,459	804	2,284,687	2,193,230	2,966	16,738	
6 年	556	347	58	39	1		111	27,967		1,636	2,026,718	1,986,221	4,568	23,037	1,019
5 年	468	323	36	38			71	23,155		1,403	1,441,271	1,387,876	4,305	28,183	
4 年	491	358	22	32			79	23,894		376	1,863,198	1,845,409	1,615	11,652	
3 年	549	378	38	47			86	26,004		692	1,944,225	1,875,810	2,044	53,918	
2 年	486	353	38	28	2		65	26,738		3,519	1,731,353	1,676,432	3,205	28,564	4,994

航空機			焼損数							爆発の 損害数	り災世帯数				り災 人員	負 傷 者	全 死 者	自 殺	
	その他	爆発	建物（棟）					車 両	船 舶		航空 機	合計	全 損	半 損					小 損
			合計	全 焼	半 焼	部分 焼	ぼ や												
	777		31	9	1	12	9	1			20	4	1	15	64	4			
	2,544		22	3	2	10	7	4			14	3	1	10	45	8	1		
	4,480		38	10	2	15	11	3			23	5	1	17	64	7	1		
	3,522		39	11	6	14	8	2			20	4	1	15	77	7	2		
	36		29	5		13	11	5			10	1	1	8	23	8			
	75		50	17	2	15	16	2			25	12		13	82	10	3		
	232		25	6	2	7	10	6			14	5		9	55	4	2		
	423		35	19		12	4	3			18	10		8	52	1	3		
	1		21	3		9	9	3			12	1		11	29	1	1		
	3		26	7	1	7	11	3	1		19	11		8	45	2			
	692		43	12	1	14	16	5			21	7	3	11	74	5	2		
	163		60	26	2	17	15	3			26	13		13	66	2	3		
	12,948		419	128	19	145	127	40	1		222	76	8	138	676	59	18		
	7,937	890	388	142	23	131	92	38		3	235	85	16	134	896	94	25		
	182,679	1,132	484	132	56	166	130	69		1	269	65	18	186	893	108	32		
	23,325	111	426	128	27	148	123	46		1	259	84	16	159	863	82	28		
	6,875	1,929	397	135	20	125	117	44		2	239	75	13	151	769	76	31		
	9,904	7,698	479	155	44	148	132	38	1	3	302	104	34	164	1,004	100	30		
	5,265	49	389	119	37	118	115	55		2	220	63	18	139	671	77	33		
	4,256	186	445	119	38	151	137	58		2	256	67	27	162	826	100	27		
	31,406	770	420	133	39	121	127	60		2	250	92	22	136	826	102	28		
	9,322	206	448	123	40	150	135	73		1	281	70	18	193	948	81	18		
	12,341	4	441	132	36	155	118	75		2	260	79	17	164	950	91	29		
	24,895	421	402	118	43	142	99	57		1	217	61	27	129	789	78	25		
	14,741	989	450	140	31	164	115	38		5	252	78	24	150	876	102	26		
	17,647	60	468	137	35	164	132	4		1	316	93	25	198	1,050	92	19		
	20,862	50,891	432	134	37	158	103	36		4	265	79	23	163	973	75	24		
	11,873		481	155	42	284		39	1		289	81	25	183	1,096	80	27		
	20,907		423	147	40	236		53			236	70	25	141	854	63	24		
	4,522		464	160	40	264		41			306	107	31	168	1,074	89	28		
	12,453		455	157	35	263		47			263	88	21	154	1,076	75	33		
	18,158		486	174	42	270		41	2		329	114	31	184	1,142	117	24		

第4表 市町村別火災発生状況

区分 市町村	火災件数 (件)							焼損棟数					焼損面積		死傷者数		
	合計	建物	林野	車両	船舶	航空機	その他	建物 (棟)					建物 (㎡)		林野 (a)	死者	負傷者
								合計	全焼	半焼	部分焼	ぼや	床面積	表面積			
山形市	65	38	3	5			19	57	14	3	13	27	1,423	374	373	3	8
上山市	13	6	1	3			3	15	5	1	7	2	598	2	1		5
天童市	17	8		5			4	12	4		2	6	346	5		1	2
山辺町	3	1	2					1			1		1		6		
中山町	4			1			3										
寒河江市	7	3					4	17	3	1	9	4	445	146		1	
河北町	9	3					6	6	2		3	1	201	46			1
西川町	11	3	2	2			4	3		1	2		129		62		1
朝日町	7	3	1				3	5	3		1	1	421	12	5		1
大江町	9	5	2	1			1	8	3		2	3	199	4	27		
村山市	16	5	4	2			5	9	2		6	1	332	73	103		2
東根市	19	10		2			7	15	3	2	7	3	284	1,445		1	1
尾花沢市	9	4	4	1				6	2		3	1	58	13	66		1
大石田町	6		3	1			2								58		
新庄市	9	4	1	1			3	9	3		4	2	399	95	4		1
金山町	1	1						1			1		2				
最上町	6	3	1				2	6	4		1	1	1,084	59	20	1	
舟形町																	
真室川町	7	5		1			1	9	5		2	2	875	17			
大蔵村	4	2		1			1	2	1	1			405				
鮭川村	7	3	2				2	7	3	1	2	1	274	44	51		1
戸沢村	4	2	2					2	1			1	249		3		1
米沢市	56	40		2			14	46	7	1	11	27	1,009	96		2	5
南陽市	16	8	6	1			1	9	1	1	4	3	132	70	398		1
高畠町	10	3	1	1			5	7	3		2	2	337	32	290		
川西町	13	7	2				4	14	2		8	4	421	71	32		1
長井市	18	10		2			6	15	5		8	2	648	124		1	5
小国町	7	1	4				2	1	1				36		834		
白鷹町	10	3	2	1			4	6	2		2	2	186	8	5		1
飯豊町	6	4	1				1	5	3			2	376		40		
鶴岡市	48	37	3	4			4	54	19	3	18	14	2,992	199	217	4	11
三川町	2	1		1				1			1			2			
酒田市	39	30	2		1		6	62	25	3	20	14	3,480	222	79	3	10
庄内町	5	4	1					6	1	1	3	1	395	2	4	1	
遊佐町	7	3		1			3	3	1		2		40				
県計	470	260	50	39	1	0	120	419	128	19	145	127	17,777	3,161	2,678	18	59

平成21年1月1日～平成21年12月31日

り災世帯数				り災人員	損害額 (千円)									
合計	全損	半損	小損		合計 (爆発含む)	建物			林野	車両	船舶	航空機	その他	爆発
						建物	収容物	小計						
28	6	1	21	91	112,354	88,584	22,068	110,652		1,451			251	
6	2		4	15	29,202	20,701	6,511	27,212		1,990				
5	2		3	9	4,505	2,453	752	3,205		1,214			86	
1			1	2	141	4	137	141						
					90					90				
8	2	1	5	18	22,265	18,731	3,390	22,121					144	
5	1	2	2	22	5,295	4,511	784	5,295						
2		1	1	7	14,317	10,401	3,315	13,716		582			19	
2	1		1	6	14,985	5,169	9,585	14,754	24				207	
4	1		3	16	5,121	4,574	542	5,116		5				
7	2		5	21	11,933	8,627	2,311	10,938	233	291			471	
4	1	1	2	8	14,915	11,776	2,601	14,377		411			127	
3			3	13	819	309	189	498	270	51				
					126					126				
4	2		2	10	26,698	22,281	4,193	26,474	157	50			17	
					13	9	4	13						
2	2			9	50,716	37,238	13,448	50,686	30					
5	4		1	17	39,498	28,809	10,595	39,404		94				
					8,864	6,211	475	6,686		430			1,748	
2	1		1	8	9,243	3,268	5,637	8,905	338					
2	1		1	8	31,672	30,303	1,369	31,672						
23	2	1	20	71	65,510	48,937	10,072	59,009		1,969			4,532	
6			6	24	6,496	2,600	1,750	4,350	1	1,349			796	
4	2		2	8	8,419	4,861	1,225	6,086	2,263	70				
7	2		5	25	15,480	8,699	5,883	14,582					898	
12	9		3	15	26,015	19,195	5,981	25,176		699			140	
					1,001	692	161	853	148					
2	1		1	8	9,527	6,403	617	7,020		2,494			13	
4	2		2	10	17,258	15,091	2,167	17,258						
33	13		20	110	189,093	160,116	26,827	186,943	116	1,971			63	
					209	3	3	6		203				
38	16	1	21	114	121,057	92,555	24,747	117,302	527	16	3,000		212	
3	1		2	11	18,559	2,745	15,385	18,130	429					
					6,239	1,947	996	2,943		72			3,224	
222	76	8	138	676	887,635	667,803	183,720	851,523	4,536	15,628	3000	0	12,948	



第5表 市町村別月別火災件数及び損害額

区分 市町村	合計		1月		2月		3月		4月		5月	
	件数	損害額	件数	損害額	件数	損害額	件数	損害額	件数	損害額	件数	損害額
山形市	65	112,354	2	16,805	1	91	3	827	17	844	10	30
上山市	13	29,202	1	22	1	1,150	1	13,606	6	3,230	1	
天童市	17	4,505	2	521	3	2,551	3	276	2		1	
山辺町	3	141					1				1	
中山町	4	90							2		1	
寒河江市	7	22,265					2	12,216	2		1	
河北町	9	5,295					2		1			
西川町	11	14,317	1	182			2	8,510			2	
朝日町	7	14,985							3	24	1	
大江町	9	5,121					2	1,222	1		3	5
村山市	16	11,933	1	4,248					6	6,546	6	860
東根市	19	14,915	1	36					2	4,717	4	3,294
尾花沢市	9	819	1	8			2	59	1		3	270
大石田町	6	126							3		1	
新庄市	9	26,698					1	17	2	157	2	1,233
金山町	1	13										
最上町	6	50,716							1			
舟形町												
真室川町	7	39,498									2	68
大蔵村	4	8,864			1	1,748			2	627		
鮭川村	7	9,243					2	1	1		2	338
戸沢村	4	31,672									1	
米沢市	56	65,510			5	492	7	9,529	5	1,740	13	10,510
南陽市	16	6,496	1	9	2	2,145	1	2,451	6	628	1	
高島町	10	8,419							3	2,263	3	3,697
川西町	13	15,480	2	431					5	5,895	2	
長井市	18	26,015	1	183	1	4,058			3	18	1	
小国町	7	1,001							2		5	1,001
白鷹町	10	9,527			1	2,384			5	123	1	
飯豊町	6	17,258									2	
鶴岡市	48	189,093	4	255	1	177	6	9,908	8	12,784	3	6,679
三川町	2	209					1	6				
酒田市	39	121,057	3	11,465	5	11,663	2	34	5	631	4	229
庄内町	5	18,559			1	5			2	18,095	1	429
遊佐町	7	6,239					3	2,875	1	3,221	1	3
県計	470	887,635	20	34,165	22	26,464	41	61,537	97	61,543	79	28,646

(損害額単位：千円)

6月		7月		8月		9月		10月		11月		12月	
件数	損害額	件数	損害額	件数	損害額	件数	損害額	件数	損害額	件数	損害額	件数	損害額
4	1,716	5	18,406	4	26,302	7	8,350	4	1,140	5	428	3	37,415
2	7,881							1	3,313				
		2	165	3	967			1	25			1	141
								1	90				
										1	3,930	1	6,119
				2	221			3	326	1	4,748		
2	4,670			1		1	536					2	419
1	11,347			1	2,324							1	1,290
										2	3,894	1	
		1	230			2	49						
3	2	2	5,031			2	793	1	369	2	610	2	63
		1	183			1	299						
1		1	126										
							2	14		1	3	1	25,274
												1	13
2	30	1	14,229	1	36,457							1	
				1	9,970			1	20,443	1	94	2	8,923
				1	6,489								
										1	655	1	8,249
1												2	31,672
7	40,381	3	2,122	1	2	5	34	6	700	4			
2	137	1	777	1	338							1	11
1	2,383							1		2	76		
		1	23							3	9,131		
2	2,523			4	239	2	1,972	2	16,843	2	179		
2	6,396							1	624				
2	12,741	1	2									1	4,515
6	9,870	3	61,579	1	52	3	1,372	2	89	3	20,393	8	65,935
								1	203				
4	30,679	1		3	23,847	2	6,763	4	4,396	6	31,350		
1	30												
						1	72	1	68				
43	130,786	23	102,873	24	107,208	28	20,254	30	48,629	34	75,491	29	190,039

第6表 全火災の総合出火原因別件数（月別出火件数）

出火原因	区分	合計	1月	2月	3月	4月
たき火		52	1		4	30
こんろ		45	4	2	5	4
たばこ		36	1	1	2	8
放火		31		1	3	3
電灯電話等の配線		17		1	2	3
火入れ		16				5
マッチ・ライター		14			1	2
放火の疑い		13			1	2
ストーブ		12	2	3	2	1
電気機器		9	1		1	
火あそび		9		1	1	2
電気装置		8		1		
配線器具		8		1	4	
交通機関内配線		7			2	
焼却炉		6	1			2
風呂かまど		5				2
排気管		4		1		1
煙突・煙道		3		1		
取灰		3	1		1	
かまど		2		1		
炉		2				
ボイラー		2	1		1	
内燃機関		2	1		1	
溶接機・切断機		2				1
灯火		2				
こたつ		1				
衝突の火花		1				
その他		53	4	4	3	9
不明・調査中		105	3	4	7	22
合計		470	20	22	41	97

## 平成21年1月1日～平成21年12月31日

5月	6月	7月	8月	9月	10月	11月	12月
8	3	1		1	1	1	2
5	4	5	2	6	4	3	1
10	2	1	1	4	5	1	
4	4	4	3	1	4	2	2
1	3	2	3			2	
8	2		1				
2	2	1		3		2	1
1	4			1	3	1	
1		1		1			1
	2	1	2			1	1
2	2		1				
		2		1	1	2	1
1	1		1				
	1			1		1	2
1	1					1	
				1		1	1
1		1					
1							1
					1		
						1	
						2	
					1		
1							1
						1	
				1			
10	2	1	1	3	6	5	5
22	10	3	9	3	5	7	10
79	43	23	24	28	30	34	29

第7表 建物火災の発火源別及び出火原因別火元建物用途別出火件数

	合 計	住 宅	併 用 住 宅	共 同 住 宅	劇 場	公 会 堂	キ ャ バ レ 1	遊 技 場	料 理 店	飲 食 店	物 品 販 売	旅 館	病 院	福 祉 施 設	幼 稚 園
こんろ	45	29	2	4					1	3		1			
放火	19	13						1							1
たばこ	15	6	1	5									1		
電灯電話等の配線	13	5								3					
放火の疑い	11	1								1	1			1	
ストーブ	10	5	1												
電気機器	7			1							2	1			
たき火	7	2	1												
配線器具	6	5													
マッチ・ライター	6	3													
風呂かまど	5	4													
火あそび	4	1		1											
煙突・煙道	3	2													
焼却炉	3		1												
かまど	2	1								1					
ボイラー	2	1													
灯火	2	2													
取灰	2														
こたつ	1		1												
炉	0														
排気管	0														
内燃機関	0														
溶接機・切断機	0														
その他	40	12	2	1						1	1	1			
不明・調査中	57	28	2							3	1		1	1	
合 計	260	120	11	12	0	0	0	1	1	12	5	3	2	2	1

平成21年1月1日～平成21年12月31日

学 校	図 書 館	特 殊 浴 場	公 衆 浴 場	停 車 場	神 社 ・ 寺 院	工 場	ス タ ジ オ	駐 車 場	航 空 機 格 納 庫	倉 庫	事 務 所	複 合 特 定	複 合 非 特 定	地 下 街	準 地 下 街	文 化 財	そ の 他
												2					3
1											2						1
						1				1							
																	5
						1					3	1					2
						1											3
						1						1	1				
										1							3
																	1
						1						1					1
																	1
1																	1
												1					
																	2
						1											
																	2
1						12				1	2	1					5
						4					1		1				15
3	0	0	0	0	0	22	0	0	0	3	8	7	2	0	0	0	45

第8表 火災による死者一覧表（平成21年中）

	出火月日	出火場所	火災種別	原因	性別	年齢	死因・経過の概要
1	2月14日	天童市	建物火災	たばこ	男	61	一酸化炭素中毒・窒息
2	3月14日	米沢市	建物火災	不明	男	49	火傷
3	4月1日	庄内町	建物火災	放火	女	53	放火自殺
4	4月4日	鶴岡市	その他	たき火	男	65	火傷
5	6月18日	米沢市	その他	放火	男	58	放火自殺
6	6月25日	最上町	その他	放火	男	51	放火自殺
7	6月28日	長井市	その他	火入れ	男	67	火傷
8	7月23日	東根市	建物火災	放火	女	53	放火自殺
9	7月25日	酒田市	その他	放火	男	61	放火自殺
10	8月24日	山形市	建物火災	放火	女	62	放火自殺
11	8月25日	酒田市	建物火災	不明	女	59	火傷
12	8月31日	酒田市	建物火災	不明	男	72	火傷
13	9月7日	山形市	その他	放火	男	77	放火自殺
14	11月26日	鶴岡市	建物火災	不明	男	55	火傷
15	11月26日	鶴岡市	建物火災	不明	女	79	火傷
16	12月11日	山形市	建物火災	不明	女	73	火傷
17	12月19日	寒河江市	建物火災	不明	男	76	不明
18	12月26日	鶴岡市	その他	放火	女	49	放火自殺

死者数前年比較

(人)

	年齢	21年	20年	増減
一酸化炭素中毒・窒息 火傷 打撲・骨折等 その他・不明	0～5			0
	6～64	4	8	△ 4
	65歳以上	6	14	△ 8
	不明			0
	計	10	22	△ 12
放火自殺 放火自殺の巻き添え 心中	0～5			0
	6～64	7	3	4
	65歳以上	1		1
	計	8	3	5
合 計		18	25	△ 7



第9表 平成21年中の主な火災

出火場所	出火日時	鎮火時刻	用途	出火原因		
				発火源	経過	着火物
鶴岡市 菱津字坂下	7月21日 12:55	7月21日 16:34	作業場	ストーブ	火の粉が散る遠くへ飛火する	その他

※ 風速の単位は「m/s」、気温の単位は「℃」、湿度の単位は「%」

(死者3人以上、又は損害額5千万円以上の火災)

気象状況					焼損棟数				り災世帯数			建物 焼損 面積 (㎡)	り 災 人 員	死 者	負 傷 者	損害額 (千円)
天 気	風 向	風 速	気 温	湿 度	全 焼	半 焼	部 分 焼	ぼ や	全 損	半 損	小 損					
雨	東北 東	4	23	76	3		2		2		2	672	20		1	56,451

第10表 建物火災の覚知方法別出火件数

(件)

合計	火報知器	火災報知用専用電話	一般加入電話	警察電話	携帯電話	駆け付け(火事振れ含む)	事後聞知	その他
260	0	184	12	7	6	0	47	4

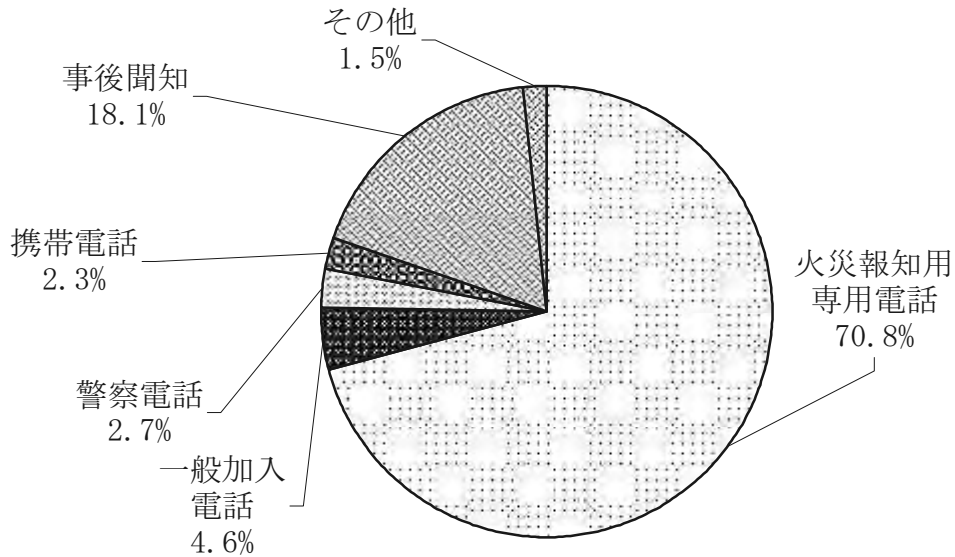

建物火災の覚知方法別焼損床面積

(㎡)

合計	火報知器	火災報知用専用電話	一般加入電話	警察電話	携帯電話	駆け付け(火事振れ含む)	事後聞知	その他
17,777	0	16,604	523	362	75	0	44	169

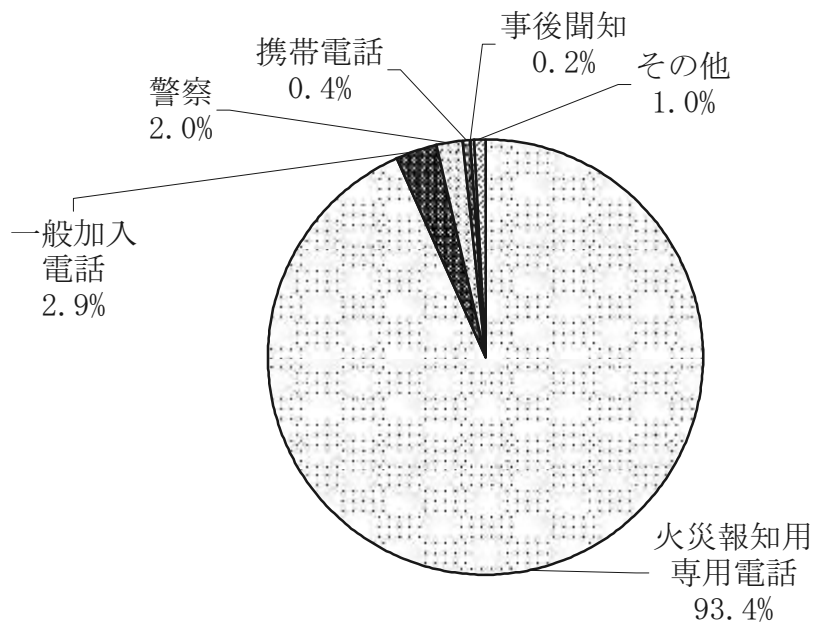

# 第 3 章

## 危険物・予防の部

## 利用にあたって

この統計は、総務省消防庁の行った平成 21 年度危険物規制事務調査及び平成 22 年防火対象物実態等調査等をもとに集計作成したものです。

### 第 6・14 表関係

本籍等書換とは、氏名、本籍等免状の記載事項に変更のあった場合に行う書換を指す。

写真書換とは、免状取得者が交付年月日から 10 年以内ごとに行わなければならない免状の顔写真の書換を指す。

### 第 8・10・11 表関係

特定防火対象物とは、映画館・飲食店・百貨店・旅館・病院等消防法施行令別表第 1 (1) 項から (4) 項、(5) 項イ、(6) 項、(9) 項イ、(16) 項イ、(16 の 2) 項及び (16 の 3) 項の用途に供するものをいう。

非特定防火対象物とは特定防火対象物以外のものをいう。

### 第 10 表関係

甲種防火対象物とは、次のものをいう。

- ・ 消防法施行令別表第 1 (6) 項ロ、(16) 項イ及び (16 の 2) 項の特定防火対象物 ((16) 項イ及び (16 の 2) 項は、(6) 項ロの用途が存するもの) で、収容人員が 10 人以上のもの。
- ・ (6) 項ロを除く特定防火対象物 ((16) 項イ及び (16 の 2) 項は、(6) 項ロの用途部分を除く) で収容人員 30 人以上かつ延べ面積 300 m<sup>2</sup>以上のもの。
- ・ 非特定防火対象物で収容人員 50 人以上かつ延べ面積 500 m<sup>2</sup>以上のもの。

乙種防火対象物とは、次のものをいう。

- ・ (6) 項ロを除く特定防火対象物 ((16) 項イ及び (16 の 2) 項は、(6) 項ロの用途部分を除く) で収容人員 30 人以上かつ延べ面積 300 m<sup>2</sup>未満のもの。
- ・ 非特定防火対象物で収容人員 50 人以上かつ延べ面積 500 m<sup>2</sup>未満のもの。

### 第 12 表関係

防火対象物定期点検報告制度とは、一定の規模、用途の防火対象物の管理権原者が、防火対象物点検資格者(火災の予防に関する専門知識を有し、一定の資格を有する者)に、防火管理上必要な業務、消防法令により義務付けられている消防用設備等の設置及び維持等について点検基準に適合しているかどうかを定期的に点検させ、その結果を消防長又は消防署長に報告する制度である。

## 危険物の概況

### 1 危険物製造所等設置状況

平成 22 年 3 月 31 日現在の県内の危険物製造所等の設置状況は、総設置数は 6,988 施設となっている。施設の内訳をみると、地下タンク貯蔵所が 2,124 施設 (30.4%) と最も多く、次いで移動タンク貯蔵所 1,389 施設 (19.9%)、一般取扱所 1,053 施設 (15.1%)、給油取扱所 885 施設 (12.7%)、屋外タンク貯蔵所 677 施設 (9.7%) の順となっている。(第 1 表参照)

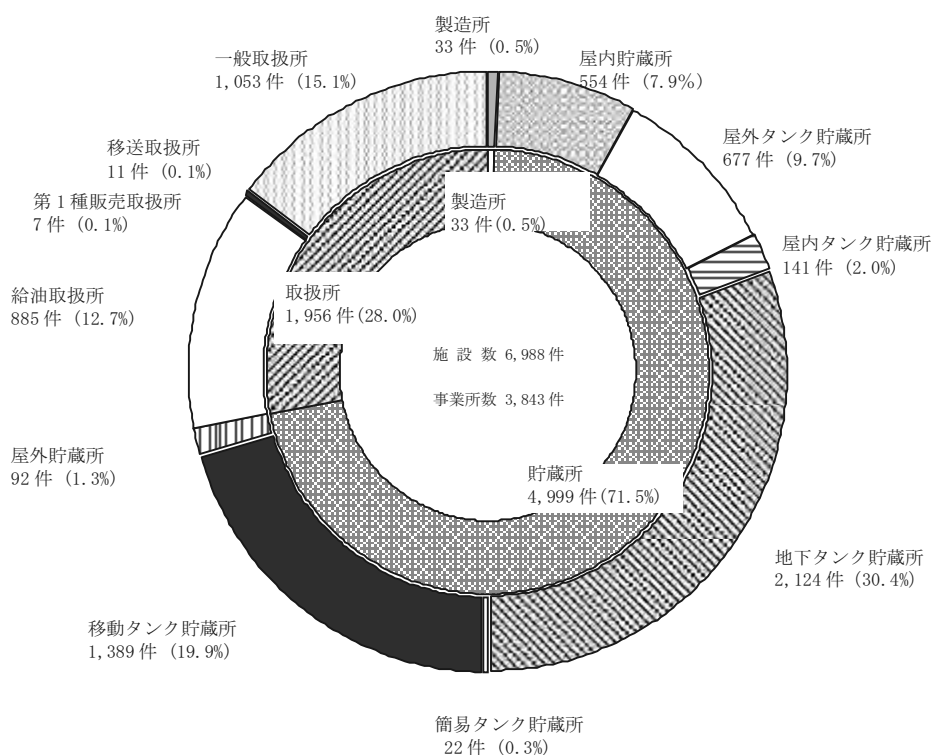

なお、設置数の過去10年間の推移は次のとおりである。

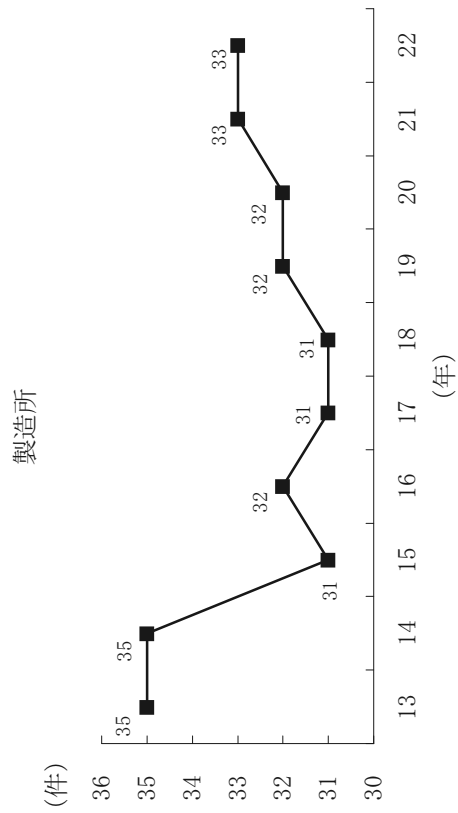
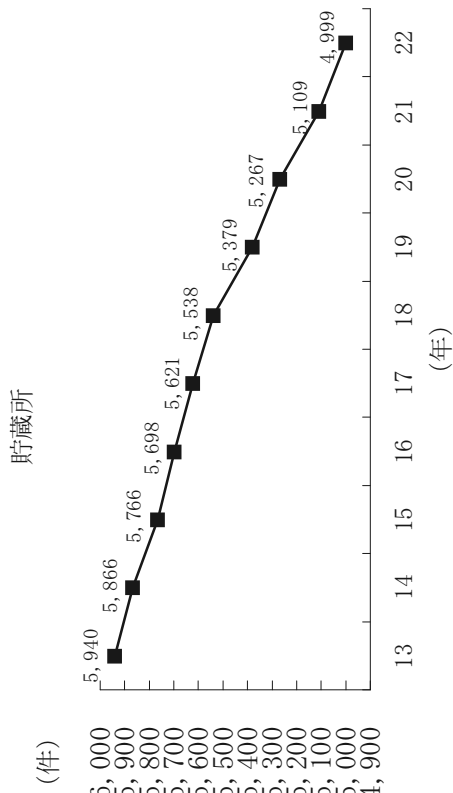
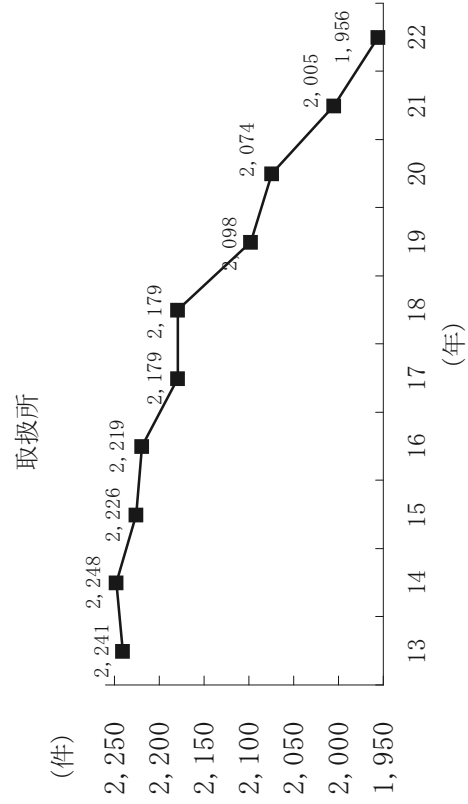
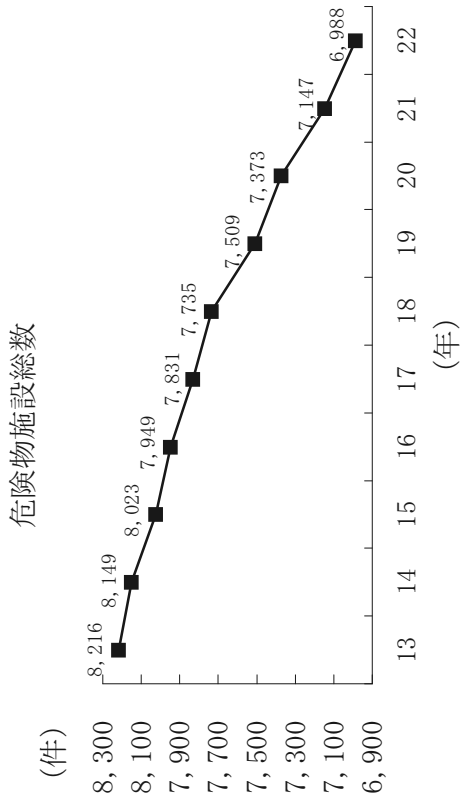

## 2 危険物取扱者の状況

平成 21 年度危険物取扱者試験の実施状況を見ると、受験者 5,848 人に対し合格者 2,326 人で合格率は 39.8%となっている。(第 5 表参照)

また、昭和 35 年から平成 22 年 3 月 31 日現在までの免状の累計新規交付枚数は、101,731 枚となっている。(第 6 表参照)

危険物製造所等で危険物の取扱作業に従事している危険物取扱者が受講する義務のある危険物取扱者保安講習の実施状況を見ると、平成 21 年度は 8 市町で計 26 回開催され、受講者は 2,510 人となった。(第 7 表参照)

## 予防の概況

### 1 防火対象物の状況

平成 22 年 3 月 31 日現在の防火対象物の状況は、総数で 39,660 件となっている。

主な内訳を見ると、共同住宅等 (5 項ロ) が 7,991 件 (20.1%) と最も多く、次いで工場又は作業場 (12 項イ) が 7,138 件 (18.0%)、事務所等 (15 項) が 5,739 件、倉庫 (14 項) 3,927 件 (9.9%)、複合用途防火対象物 (特定含) (16 項イ) 2,583 件 (6.5%)、百貨店、マーケット等 (4 項) 2,442 件 (6.2%) の順となっている。(第 8 表参照)

なお、防火対象物数の過去 10 年間の推移は次のとおりである。

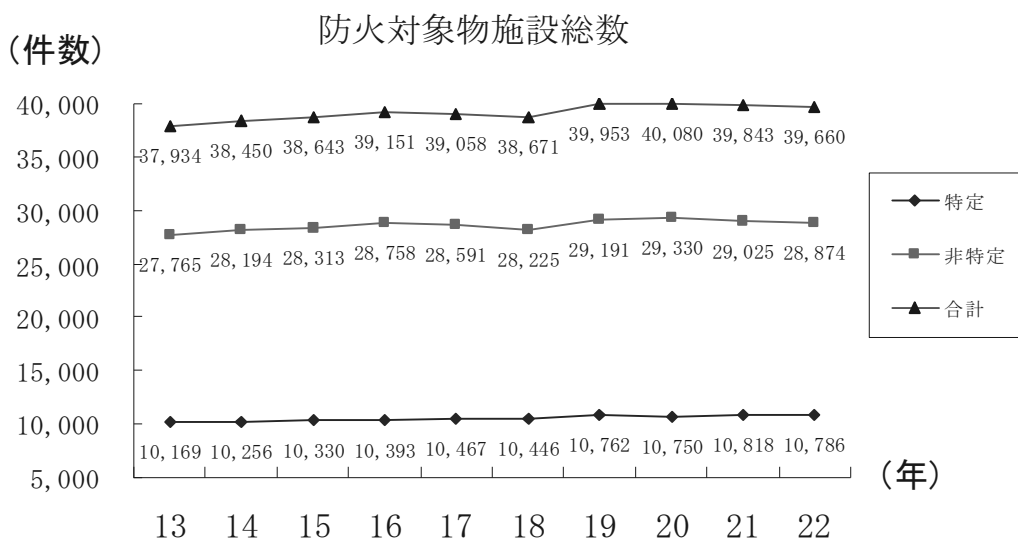



## 2 防火管理の状況

平成 22 年 3 月 31 日現在の防火管理の実施状況は、防火管理実施義務対象物 9,987 件に対し、防火管理者を選任している防火対象物は 8,004 件（選任率 80.1%）、消防計画を作成している防火対象物は 7,554 件（作成率 75.6%）となっている。（第 10 表参照）

## 3 主な消防用設備等の設置状況

平成 22 年 3 月 31 日現在の主な消防用設備等の設置状況は、屋内消火栓設備の設置率 96.0%、スプリンクラー設備の設置率 81.9%（※）、自動火災報知設備の設置率 97.8%（※）、漏電火災警報器の設置率 97.9%、非常警報設備の設置率 98.2%、避難器具の設置率 98.2%、誘導灯の設置率 98.9%となっている。（第 11 表参照）

※ 平成 21 年 4 月 1 日改正施行の消防法施行令等による経過措置中で未設置の施設は計上されていない。

## 4 防火対象物定期点検報告制度の状況

平成 22 年 3 月 31 日現在の防火対象物定期点検報告制度の実施状況を見ると、点検報告制度の対象物は 1,274 件、点検報告件数については 783 件となっている。（第 12 表参照）

## 5 消防設備士の状況

平成 21 年度消防設備士試験の実施状況は、受験者 579 人に対し合格者 186 人で合格率は 32.1%となっている。（第 13 表参照）

また、昭和 35 年から平成 22 年 3 月 31 日現在までの免状の累計新規交付数は、8,355 枚となっている。（第 14 表参照）

消防設備士法定講習の実施状況は、平成 21 年度は 1 市 1 町で開催され、受講者は 373 人であった。（第 15 表参照）

第1表 危険物製造所等設置状況（完成検査済証交付施設）

平成22年3月31日現在

	合計	製造所	貯蔵所										取扱所						事業所			
			小計	屋内 貯蔵所	屋外 タンク 貯蔵所	準特定 屋外 タンク 貯蔵所	特定 屋外 タンク 貯蔵所	屋内 タンク 貯蔵所	地下 タンク 貯蔵所	簡易 タンク 貯蔵所	移動 タンク 貯蔵所	14k超 える牽 引車型	屋外 貯蔵所	小計	給油 取扱所	自家用 給取	第1種 販売 取扱所	第2種 販売 取扱所		移送 取扱所	一般 取扱所	
山形市	1,094		828	76	69	2		48	396		226	2	13	266	117	38	2				147	459
上山市	185		136	13	26			5	60	1	28		3	49	21	4					28	111
天童市	403		292	39	29			7	120	4	92		1	111	59	24					52	216
西村山 広域	524		336	50	32			3	166		83	1	2	188	80	30					108	367
村山市	151	1	112	15	13			2	49	1	31		1	38	19	6					19	109
東根市	416		289	55	51	1		14	108		59		2	127	51	22					76	182
尾花沢市	165		110	5	9			2	42		52			55	30	9					25	101
最上広域	580	1	407	35	40			9	197	1	125			172	82	26					90	330
米沢市	637	17	480	44	123			8	180	1	110	3	14	140	65	22					75	338
南陽市	175		122	8	16			2	40	3	51		2	53	26	9					27	93
高島町	136		97	9	13				34	1	40			39	13	3					26	69
川西町	109		77	9	3			2	40	6	16		1	32	12	1	1				19	73
西置賜	463	2	328	45	48			1	148		83		3	133	58	18					75	292
鶴岡市	801		569	54	53			17	292		149		4	232	102	23					130	502
酒田地区	1,060	11	760	93	138	6	20	20	228	3	233	23	45	289	133	47	4			11	141	543
山辺町	37		26	2	2			1	14	1	5		1	11	6	2					5	27
中山町	52	1	30	2	12				10		6			21	11	3					10	31
合計	6,988	33	4,999	554	677	9	20	141	2,124	22	1,389	29	92	1,956	885	287	7			11	1,053	3,843

第2表 危険物製造所等設置状況（数量別及び種別）

平成22年3月31日現在

製造所等 区分	合計	製造所	貯蔵所							取扱所							
			屋内貯蔵所 タンク	屋外貯蔵所 タンク	特種タンク 屋外貯蔵所	屋内貯蔵所 タンク	地下貯蔵所 タンク	簡易貯蔵所 タンク	移動貯蔵所 タンク	14kを超える 牽引車型	屋外貯蔵所	小計	給油取扱所	第一種販売取扱所	第二種販売取扱所	移送取扱所	一般取扱所
5倍以下	3,646	1	303	186		100	1,280	20	1,217	28	511	51	3			457	
5倍を超え10倍以下	1,264	4	108	128		36	503	2	28	49	406	89	1			316	
10倍を超え50倍以下	1,117	16	101	220		5	281		35	14	445	209	3			233	
50倍を超え100倍以下	404	8	18	62			50		102	1	163	143				20	
100倍を超え150倍以下	164	1	11	17			3		7		125	117			1	7	
150倍を超え200倍以下	140		7	15			4				114	109				5	
200倍を超え1,000倍以下	220	3	5	30	7	4	3				179	167			2	10	
1,000倍を超え5,000倍以下	23		14	14	2	11					9				6	3	
5,000倍を超え10,000倍以下	4		2	2	2						2				1	1	
10,000倍を超えるもの	6		4	1	3	3					2				1	1	
合計	6,988	33	554	677	9	20	141	2,124	22	1,389	29	885	7	0	11	1,053	
類別	単独	第1類	5	5								1				1	
		第2類	4	4								2				2	
		第3類	2	2								1				1	
		第4類	4,976	531	677	9	20	141	2,124	22	1,389	29	885	7		11	1,045
		第5類	3	3													
		第6類	3	3													
混在	15	5	6	6							4					4	

第3表 危険物施設別立入検査実施数

平成21年4月1日～平成22年3月31日

	合計	製造所	貯蔵所						取扱所						
			屋内貯蔵所	屋外貯蔵所	屋内蔵タンク	地下蔵タンク	簡易タンク	移動タンク	屋外貯蔵所	小計	給油取扱所	販売取扱所	移送取扱所	一般取扱所	
施設総数	6,988	33	4,999	554	677	141	2,124	22	1,389	92	1,956	885	7	11	1,053
検査施設数	2,844	13	2,028	112	181	44	639	3	1,000	49	803	482		11	310
延回数	2,848	13	2,032	112	181	44	639	3	1,004	49	803	482		11	310
(検査施設数/施設総数)	40.7%	39.4%	40.6%	20.2%	26.7%	31.2%	30.1%	13.6%	72.0%	53.3%	41.1%	54.5%	0.0%	100.0%	29.4%

第4表 危険物施設事故発生状況

事故別 年別	合計	火災			漏洩			その他(衝突・破損等)							
		人的被害		損害額	人的被害		損害額	人的被害		損害額					
		死者	負傷者	100万円以上 1,000万円以上	死者	負傷者	100万円以上 1,000万円以上	死者	負傷者	100万円以上 1,000万円以上					
平成21年	3	1		1		1				1					
平成20年	10	1		1		6						3		1	
平成19年	4					2						2			
平成18年	9					3					1	6		2	
平成17年	22	3				14						5		1	
平成16年	7	1				3						3			
平成15年	10	1				6				1		3			
平成14年	11	1	3			6				1		4		2	
平成13年	12	4				6					2	2			
平成12年	4	0				2						2		1	
平成11年	9	2				3			1		1	4		2	

第5表 平成21年度危険物取扱者試験実施状況

		申請者	受験者	合格者	合格率
甲種		341	312	69	22.1%
乙種	第1類	158	156	102	65.4%
	第2類	160	155	96	61.9%
	第3類	173	168	113	67.3%
	第4類	4,176	3,939	1,260	32.0%
	第5類	160	160	125	78.1%
	第6類	188	183	137	74.9%
計		5,015	4,761	1,833	38.5%
丙種		799	775	424	54.7%
合計		6,155	5,848	2,326	39.8%

試験実施日 平成21年6月13・15・27・28日、10月3・17・24日、12月12日

第6表 平成21年度危険物取扱者免状交付等状況

		甲種	乙種						丙種	合計	
			第1類	第2類	第3類	第4類	第5類	第6類			計
新規交付		69	101	96	112	1,246	124	137	1,816	418	2,303
累計 (S35~H21)		878	1,639	1,461	1,549	52,434	1,364	2,601	61,048	39,805	101,731
書換	本籍等書換									39	
	写真書換									1,404	
	うち同時 (写真+本籍等)									66	
	再交付									202	

第7表 平成21年度危険物取扱者保安講習実施状況

	講習日	会場	受講者数
給油取扱所講習	8月20日	庄内総合支庁 (三川町)	130
	8月24日	米沢市すこやかセンター (米沢市)	73
	8月27日	山形国際交流プラザ (ビッグウィング) (山形市)	104
	9月3日	置賜総合支庁西庁舎 (長井市)	70
	9月9日	最上総合支庁 (新庄市)	64
	9月10日	村山総合支庁西庁舎 (寒河江市)	68
	9月15日	山形国際交流プラザ (ビッグウィング) (山形市)	68
	9月29日	村山総合支庁北庁舎 (村山市)	37
	10月15日	庄内総合支庁 (三川町)	90
	10月21日	米沢市すこやかセンター (米沢市)	19
石油コンビナート講習	10月7日	酒田市総合文化センター (酒田市)	42
一般講習 (その他)	8月19日	庄内総合支庁 (三川町)	136
	8月23日	米沢市すこやかセンター (米沢市)	74
	8月24日	米沢市すこやかセンター (米沢市)	149
	8月26日	山形国際交流プラザ (ビッグウィング) (山形市)	224
	8月27日	山形国際交流プラザ (ビッグウィング) (山形市)	127
	9月2日	置賜総合支庁西庁舎 (長井市)	87
	9月8日	最上総合支庁 (新庄市)	73
	9月10日	村山総合支庁西庁舎 (寒河江市)	101
	9月15日	山形国際交流プラザ (ビッグウィング) (山形市)	142
	9月16日	庄内総合支庁 (三川町)	143
	9月17日	庄内総合支庁 (三川町)	97
	9月28日	村山総合支庁北庁舎 (村山市)	75
	10月14日	庄内総合支庁 (三川町)	99
	10月20日	米沢市すこやかセンター (米沢市)	114
10月27日	山形国際交流プラザ (ビッグウィング) (山形市)	104	
合計			2,510



(十)	車両の停車場または船舶若しくは航空機の発着場（旅客の乗降又は待合いの用に供する建築物に限る）	28	28	1	1				23	82.1%
(十一)	神社、寺院、教会その他これらに類するもの	902	902	9	9				102	11.3%
(十二)	工場又は作業場	7,138	7,122	16	26	1			1,282	18.0%
	映画スタジオ又はテレビスタジオ	1	1	0					1	100.0%
(十三)	自動車車庫又は駐車場	564	551	11	4	4			95	16.8%
	飛行機又は回転翼航空機の格納庫	5	5	0						-
(十四)	倉庫	3,927	3,922	5	9				552	14.1%
(十五)	前各項に該当しない事業場	5,739	5,628	110	253	31	13	1	765	13.3%
(十六)	複合用途防火対象物のうち、その一部が、(一)項から(四)項まで、(五)項イ、(六)項又は(九)項イに掲げる防火対象物の用途に供されているもの	2,583	2,450	133	151				763	29.5%
	イに掲げる複合用途防火対象物以外の複合用途防火対象物	1,204	1,165	39	25	2			170	14.1%
(十六の二)	地下街	0				0				
(十六の三)	準地下街	0				0				
(十七)	文化財保護法の規定によって重要文化財、重要有形民俗文化財、史跡若しくは重要な文化財として指定され、又は旧重要美術品等の保存に関する法律の規定によって重要美術品として認定された建造物	104	104	0	0				73	70.2%
(十八)	延長50m以上のアーケード	4	4	0						-
	合計	39,660	38,770	887	845	57	16	3	8,031	20.2%
	特定防火対象物	10,786	10,472	314	417	22	1		4,259	39.5%



第9表 防火対象物の状況（その2）

市町村	区分	合計	(一)		(二)				(三)		(四)	(五)		(六)		
			イ	ロ	イ	ロ	ハ	ニ	イ	ロ		イ	ロ	イ	ロ	ハ
山形市		11,186	8	52		33		6	11	277	574	172	3,532	232	44	167
上山市		986	4	50	1	4		1		27	33	94	148	34	15	24
天童市		2,758	8	86		11		3		85	191	43	767	41	16	31
山辺町		189	2	13		2			1	3	16	3	9	8	4	1
中山町		212	2	15		2				6	27		11	9	4	2
西村山広域		2,924	0	159	0	6	0	0	0	80	174	82	280	69	27	42
寒河江市		1,513		59		4				45	103	17	191	41	9	20
河北町		629		26		1				17	40	2	68	22	9	12
西川町		296		30						5	10	50	4	1	1	2
朝日町		209		25		1				6	12	3	1	3	4	1
大江町		277		19						7	9	10	16	2	4	7
村山市		568	1	41		3		1		42	41	7	54	25	6	17
東根市		1,139		54		6		1	3	64	104	43	237	47	33	2
尾花沢市		457		9	4	2		2	2	38	44	21	36	15	8	10
大石田町		161		3					1	10	10	5	10	4	5	4
最上広域		3,122	3	132	0	9	0	1	4	71	203	87	317	47	24	49
新庄市		1,684	2	36		8		1	3	47	161	17	283	41	9	24
金山町		167		17						6	3	1	5	1	1	2
最上町		418		22						6	20	28	10	1	3	8
舟形町		178		14						4	3	3	5	1	4	1
真室川町		240	1	8		1				1	11	3	10	1	3	3
大蔵村		142		11						1	4	28	2	1		2
鮭川村		166		5					1			4			1	4
戸沢村		127		19						6	1	3	2	1	3	5
米沢市		2,478	7	40		18		5	11	97	203	115	613	62	36	53
南陽市		1,121	2	41	1	10		3	7	27	71	25	188	22	11	29
高畠町		495	2	9					2	18	26	12	52	6	6	9
川西町		359	1	11		2		1	5	12	22	9	24	8	16	17
西置賜行政		1,977	0	104	0	5	0	0	9	50	98	47	218	31	41	53
長井市		1,048		32		3			3	29	59	12	149	21	26	23
小国町		297		27		1				11	11	14	30	3	4	11
白鷹町		362		27		1			5	2	23	9	27	6	8	14
飯豊町		270		18					1	8	5	12	12	1	3	5
鶴岡市		4,115	9	69		13		4	5	124	267	201	665	96	52	103
三川町		276	1	5		3				6	17	5	12	4	3	5
酒田地区		5,137	11	111	0	24	0	6	9	127	321	103	818	119	77	96
酒田市		4,130	8	77		21		6	8	107	270	72	761	101	55	82
庄内町		614	2	21		2				11	35	13	53	10	10	8
遊佐町		393	1	13		1			1	9	16	18	4	8	12	6
県計		39,660	61	1,004	6	153	0	34	70	1,164	2,442	1,074	7,991	879	428	714
市部計		33,183	49	646	6	136	0	33	53	1,009	2,121	839	7,624	778	320	585
町村部計		6,477	12	358	0	17	0	1	17	155	321	235	367	101	108	129

平成22年3月31日現在

二	(七)	(八)	(九)		(十)	(十一)	(十二)		(十三)		(十四)	(十五)	(十六)		(十六の二)	(十六の三)	(十七)	(十八)
			イ	ロ			イ	ロ	イ	ロ			イ	ロ				
37	260	15	4	9	13	215	1,178		123		846	1,652	1,017	691			18	
9	33	3	1	6		37	184		7		64	147	45	8			7	
8	60	7		1		48	437		29		288	282	242	72			2	
2	7	1	1			14	43		3		15	30	5	6				
	3	1				12	71				16	26	2				3	
14	101	10	1	8	2	83	677	0	74	0	446	463	75	42	0	0	9	0
7	43	2	1	2	1	42	333		35		237	253	39	26			3	
6	18	4		1		22	183		11		84	76	16	8			3	
	12	4		2	1	6	51		14		39	52	7	4			1	
	12			1		6	41		6		46	32	7	1			1	
1	16			2		7	69		8		40	50	6	3			1	
3	12	3				16	116		2		41	94	38	5				
19	14	1		2	3	39	208		2	4	73	105	62	13				
1	18	4		1		16	129		4		31	47	14	1				
	9	1			1	4	41		1		19	21	8	4				
7	69	6	0	6	0	68	497	0	53	0	357	690	302	109	0	0	11	0
6	26	3		2		27	229		15		161	318	185	70			10	
1	6	1				4	45		4		22	29	15	4				
	9			2		7	64		13		90	94	25	15			1	
	5	1		1		4	31		3		15	49	24	10				
	9	1				6	53		8		30	65	20	6				
	3			1		8	14		3		13	37	14					
	6					5	36		3		14	77	8	2				
	5					7	25		4		12	21	11	2				
11	43	3		5	4	30	579	1	7		80	299	138	15			3	
3	17	2		3		30	225		15		132	105	124	28				
2	22	4		2		12	126		5		74	57	39	10				
4	11	3	1		1	30	102		2		16	47	14					
4	73	7	0	5	0	16	521	0	23	0	182	297	143	45	0	0	5	0
2	23	5		2		9	295		10		96	134	83	29			3	
	17			1		3	58		5		29	40	26	6				
	16	1				4	96		2		33	64	18	4			2	
2	17	1		2			72		6		24	59	16	6				
23	163	9	1	3		122	864		96		396	572	150	75			33	
1	15			1		9	71		14		24	65	11	4				
17	187	15	0	3	4	101	1,069	0	104	1	827	740	154	76	0	0	13	4
11	143	11		2	3	63	791		73	1	674	583	132	62			9	4
4	20	3				27	160		17		97	92	18	10			1	
2	24	1		1	1	11	118		14		56	65	4	4			3	
165	1,117	95	9	55	28	902	7,138	1	564	5	3,927	5,739	2,583	1,204	0	0	104	4
140	855	68	7	38	24	694	5,568	1	418	5	3,119	4,591	2,269	1,095	0	0	88	4
25	262	27	2	17	4	208	1,570	0	146	0	808	1,148	314	109	0	0	16	0

第10表 防火管理実施状況

		合 計				甲 防火管理 実施義務 対象物数	
		防火管理 実施義務 対象物数	防火管理者を選任し ている防火対象物数		消防計画を作成して いる防火対象物数		
			選任率 (%)	作成率 (%)			
1	劇場等	56	48	85.7%	46	82.1%	52
	公会堂等	581	449	77.3%	420	72.3%	469
2	キャバレー等	1	1	100.0%	0	0.0%	1
	遊技場等	136	119	87.5%	117	86.0%	130
	性風俗営業店舗等	0	0		0		0
	カラオケボックス等	32	30	93.8%	29	90.6%	30
3	料理店等	63	49	77.8%	44	69.8%	55
	飲食店等	898	642	71.5%	591	65.8%	434
4	百貨店等	1,496	1,115	74.5%	1,058	70.7%	1,218
5	旅館等	746	706	94.6%	689	92.4%	683
	共同住宅等	503	341	67.8%	304	60.4%	424
6	病院等	299	236	78.9%	219	73.2%	259
	老人短期入所施設等	310	298	96.1%	289	93.2%	288
	老人デイサービスセンター等	475	455	95.8%	437	92.0%	426
	幼稚園等	116	110	94.8%	107	92.2%	110
7	学校	521	508	97.5%	503	96.5%	516
8	図書館等	64	56	87.5%	55	85.9%	54
9	特殊浴場等	9	7	77.8%	7	77.8%	7
	一般浴場	36	32	88.9%	28	77.8%	27
10	停車場等	13	11	84.6%	9	69.2%	13
11	神社・寺院等	518	357	68.9%	314	60.6%	323
12	工場等	671	533	79.4%	490	73.0%	567
	テレビスタジオ等	1	1	100.0%	1	100.0%	1
13	駐車場等	3	3	100.0%	3	100.0%	2
	航空機格納庫	0	0		0		0
14	倉庫	22	21	95.5%	21	95.5%	21
15	事務所等	916	771	84.2%	724	79.0%	729
16	複合用途（特定）	1,281	904	70.6%	856	66.8%	1,144
	複合用途（一般）	191	173	90.6%	168	88.0%	176
16の2	地下街	0	0		0		0
16の3	準地下街	0	0		0		0
17	文化財	29	28	96.6%	25	86.2%	22
合 計		9,987	8,004	80.1%	7,554	75.6%	8,181
特定防火対象物		6,499	5,169	79.5%	4,909	75.5%	5,306

(単位：件) 平成22年3月31日現在

種 防 火 対 象 物				乙 種 防 火 対 象 物				
防火管理者を選任している防火対象物数		消防計画を作成している防火対象物数		防火管理 実施義務 対象物数	防火管理者を選任している防火対象物数		消防計画を作成している防火対象物数	
選任率 (%)			作成率 (%)			選任率 (%)		作成率 (%)
45	86.5%	43	82.7%	4	3	75.0%	3	75.0%
410	87.4%	393	83.8%	112	39	34.8%	27	24.1%
1	100.0%	0	0.0%	0	0	—	0	—
118	90.8%	116	89.2%	6	1	16.7%	1	16.7%
0	—	0	—	0	0	—	0	—
29	96.7%	29	96.7%	2	1	50.0%	0	0.0%
44	80.0%	40	72.7%	8	5	62.5%	4	50.0%
334	77.0%	315	72.6%	464	308	66.4%	276	59.5%
944	77.5%	897	73.6%	278	171	61.5%	161	57.9%
646	94.6%	633	92.7%	63	60	95.2%	56	88.9%
282	66.5%	249	58.7%	79	59	74.7%	55	69.6%
211	81.5%	196	75.7%	40	25	62.5%	23	57.5%
278	96.5%	269	93.4%	22	20	90.9%	20	90.9%
409	96.0%	392	92.0%	49	46	93.9%	45	91.8%
104	94.5%	101	91.8%	6	6	100.0%	6	100.0%
506	98.1%	501	97.1%	5	2	40.0%	2	40.0%
49	90.7%	48	88.9%	10	7	70.0%	7	70.0%
6	85.7%	6	85.7%	2	1	50.0%	1	50.0%
25	92.6%	24	88.9%	9	7	77.8%	4	44.4%
11	84.6%	9	69.2%	0	0	—	0	—
218	67.5%	192	59.4%	195	139	71.3%	122	62.6%
473	83.4%	438	77.2%	104	60	57.7%	52	50.0%
1	100.0%	1	100.0%	0	0	—	0	—
2	100.0%	2	100.0%	1	1	100.0%	1	100.0%
0	—	0	—	0	0	—	0	—
20	95.2%	20	95.2%	1	1	100.0%	1	100.0%
633	86.8%	598	82.0%	187	138	73.8%	126	67.4%
821	71.8%	782	68.4%	137	83	60.6%	74	54.0%
163	92.6%	158	89.8%	15	10	66.7%	10	66.7%
0	—	0	—	0	0	—	0	—
0	—	0	—	0	0	—	0	—
22	100.0%	19	86.4%	7	6	85.7%	6	85.7%
6,805	83.2%	6,471	79.1%	1,806	1,199	66.4%	1,083	60.0%
4,400	82.9%	4,212	79.4%	1,193	769	64.5%	697	58.4%

第11表 消防用設備等の設置状況（主なもの）及び点検報告状況

		消火設備						警報設備								
		屋内消火栓設備			スプリンクラー設備			自動火災報知設備			漏電火災警報器			非常警報設備		
		対象物数	設置数	設置率%	対象物数	設置数	設置率%	対象物数	設置数	設置率%	対象物数	設置数	設置率%	対象物数	設置数	設置率%
1	劇場等	37	37	100.0	11	11	100.0	129	129	100.0	11	11	100.0	47	47	100.0
	公会堂等	149	147	98.7	4	4	100.0	508	508	100.0	195	194	99.5	589	586	99.5
2	キャバレー等			—			—	1	1	100.0	3	3	100.0	1	1	100.0
	遊技場等	26	24	92.3	5	5	100.0	140	139	99.3	28	28	100.0	77	76	98.7
	性風俗営業店舗等	2	2	100.0			—			—			—			—
	カラオケボックス等	1	1	100.0			—	27	27	100.0	2	2	100.0	5	5	100.0
3	料理店等	13	11	84.6			—	55	53	96.4	22	21	95.5	7	7	100.0
	飲食店等	39	34	87.2			—	441	424	96.2	170	166	97.7	338	327	96.8
4	百貨店等	228	214	93.9	64	64	100.0	1,432	1,404	98.0	278	270	97.1	561	548	97.7
5	旅館等	299	295	98.7	18	18	100.0	855	847	99.1	361	358	99.2	253	250	98.8
	□ 共同住宅等	226	226	100.0	33	33	100.0	1,511	1,510	99.9	690	657	95.2	182	180	98.9
6	病院等	65	64	98.5	53	53	100.0	489	488	99.8	156	156	100.0	182	182	100.0
	老人短期入所施設等	99	99	100.0	283	187	66.1	387	376	97.2	50	50	100.0	73	73	100.0
	老人デイサービスセンター等	55	54	98.2	5	5	100.0	538	533	99.1	114	111	97.4	56	53	94.6
	幼稚園等	37	37	100.0	1	1	100.0	131	131	100.0	48	48	100.0	16	16	100.0
7	学校	722	718	99.5			—	1,027	1,025	99.8	154	154	100.0	182	182	100.0
8	図書館等	22	22	100.0			—	69	69	100.0	14	14	100.0	18	18	100.0
9	特殊浴場等	1	1	100.0			—	7	7	100.0	1	1	100.0	2	2	100.0
	□ 一般浴場	11	11	100.0			—	31	31	100.0	8	8	100.0	6	6	100.0
10	停車場等	3	3	100.0			—	17	17	100.0	5	5	100.0	3	3	100.0
11	神社・寺院等	18	17	94.4			—	92	87	94.6	144	142	98.6	451	439	97.3
12	工場等	1,257	1,168	92.9	2	2	100.0	3,378	3,282	97.2	662	644	97.3	98	94	95.9
	□ テレビスタジオ等	1	1	100.0			—	1	1	100.0	1	1	100.0			—
13	工場等	2	2	100.0			—	140	140	100.0			—	1	1	100.0
	□ 航空機格納庫	2	2	100.0			—	5	5	100.0			—			—
14	倉庫	384	340	88.5	1	1	100.0	1,476	1,417	96.0	118	118	100.0	11	10	90.9
15	事務所等	467	463	99.1	6	6	100.0	1,166	1,160	99.5	344	340	98.8	626	617	98.6
16	複合用途（特定）	182	180	98.9	89	81	91.0	1,573	1,475	93.8	372	368	98.9	380	368	96.8
	□ 複合用途（一般）	30	29	96.7	1	1	100.0	181	176	97.2	89	83	93.3	62	60	96.8
16の2	地下街			—			—			—			—			—
16の3	準地下街			—			—			—			—			—
17	文化財	7	7	100.0			—	96	85	88.5	4	4	100.0	8	6	75.0
18	アーケード			—			—			—			—			—
合 計		4,385	4,209	96.0	576	472	81.9	15,903	15,547	97.8	4,044	3,957	97.9	4,235	4,157	98.2
※ 非常警報設備		1,233	1,200	97.3	533	429	80.5	6,713	6,542	97.5	1,811	1,787	98.7	2,587	2,541	98.2

(単位：件) 平成22年3月31日現在

避難設備					
避難器具			誘導灯		
対象物数	設置数	設置率%	対象物数	設置数	設置率%
11	11	100.0	59	59	100.0
171	169	98.8	759	758	99.9
		—	7	7	100.0
25	25	100.0	148	148	100.0
		—			—
11	11	100.0	32	32	100.0
16	15	93.8	68	66	97.1
237	218	92.0	1,083	1,066	98.4
65	63	96.9	2,163	2,141	99.0
404	400	99.0	1,028	1,024	99.6
903	903	100.0	191	191	100.0
94	94	100.0	864	860	99.5
42	42	100.0	369	367	99.5
36	36	100.0	664	655	98.6
49	49	100.0	149	147	98.7
171	168	98.3	126	126	100.0
4	4	100.0	34	34	100.0
2	2	100.0	9	9	100.0
3	3	100.0	48	48	100.0
3	3	100.0	10	10	100.0
15	14	93.3	45	43	95.6
45	45	100.0	430	420	97.7
		—	1	1	100.0
1	1	100.0	51	51	100.0
		—	2	2	100.0
29	29	100.0	216	209	96.8
235	228	97.0	716	712	99.4
408	394	96.6	2,016	1,985	98.5
106	104	98.1	131	128	97.7
		—			—
		—			—
3	3	100.0	7	5	71.4
		—			—
3,089	3,034	98.2	11,426	11,304	98.9
1,571	1,529	97.3	9,418	9,324	99.0

点検指定防火対象物											
要点検 防火対 象物数	うち 1000㎡ 以上		報告済 防火対 象物数	うち 1000㎡ 以上		要点検 対象物 数	1000㎡ 以上		報告済 対象物 数	1000㎡ 以上	
	特定1 階段	特定1 階段		特定1階 段(1000 ㎡未満)	特定1階 段(1000 ㎡未満)						
63	46		49	38		46	46		38	38	
978	149	2	522	139	1	150	149	1	140	139	1
3											
152	66	1	114	57	1	66	66		57	57	
34	1		21	3		1	1		3	3	
70	13	1	43	11	1	15	13	2	12	11	1
1,175	28	4	496	24		74	28	46	45	24	21
2,452	491	1	1,324	408	1	517	491	26	424	408	16
1,082	352	53	848	311	44	394	352	42	343	311	32
7,993	717		2,866	545		717	717		545	545	
876	132	6	530	120	5	137	132	5	125	120	5
433	186		360	172		188	186	2	174	172	2
715	62		584	54		63	62	1	55	54	1
165	63		141	59		64	63	1	60	59	1
1,115	819		906	672		819	819		672	672	
95	27		77	24		27	27		24	24	
9	1		5			1	1				
56	15		42	15		15	15		15	15	
31	11		24	9		11	11		9	9	
887	49		360	41		49	49		41	41	
7,076	1,738		3,463	1,221		1,738	1,738		1,221	1,221	
1	1		1	1		1	1		1	1	
566	82		283	64		82	82		64	64	
5	1		2			1	1				
3,932	560		1,743	357		559	559		357	357	
5,532	1,002		2,819	689		1,002	1,002		689	689	
2,549	442	17	1,055	339	8	477	442	35	359	339	20
1,183	92		356	67		92	92		67	67	
94	5		68	4		5	5		4	4	
4											
39,326	7,151	85	19,102	5,444	61	7,311	7,150	161	5,544	5,444	100
10,756	2,032	85	6,092	1,735	61	2,193	2,032	161	1,835	1,735	100



第13表 平成21年度消防設備士試験実施状況

			申請者	受験者	合格者	合格率
甲種	特	類	30	30	8	26.7%
	第1	類	107	82	16	19.5%
	第2	類	17	16	6	37.5%
	第3	類	20	18	4	22.2%
	第4	類	148	124	40	32.3%
	第5	類	40	35	6	17.1%
計			362	305	80	26.2%
乙種	第1	類	17	16	2	12.5%
	第2	類	6	6	2	33.3%
	第3	類	6	6	2	33.3%
	第4	類	77	68	23	33.8%
	第5	類	10	10	5	50.0%
	第6	類	158	132	49	37.1%
	第7	類	37	36	23	63.9%
計			311	274	106	38.7%
合計			673	579	186	32.1%

試験実施日 平成21年9月6日、平成22年2月7日

第14表 平成21年度消防設備士免状交付等状況

	甲種							乙種							合計	
	特類	第1類	第2類	第3類	第4類	第5類	計	第1類	第2類	第3類	第4類	第5類	第6類	第7類		計
新規交付	7	16	6	4	40	6	79	2	2	2	20	5	49	24	104	183
累計 (S35~H21)	12	963	125	161	2,282	216	3,759	271	43	41	585	75	1,884	1,697	4,596	8,355
書換	(この表のデータは、試験実施状況表と一致しないため、空白として表示されています。)															1
																95
																1
再交付																8

第15表 平成21年度消防設備士法定講習実施状況

	講習日	会場		受講者数
消火設備講習	10月15日	山形国際交流プラザ (ビッグウィング)	(山形市)	88
警報設備講習	10月2日	山形県消防学校		47
	10月14日	山形国際交流プラザ (ビッグウィング)	(山形市)	115
避難設備・消火器講習	10月16日	山形国際交流プラザ (ビッグウィング)	(山形市)	123
合計				373



# 第 4 章

## 救急業務の部

## 利用にあたって

この統計は、総務省消防庁の行った平成 21 年度救急業務実施状況調をもとに集計したものです。

### 第 2 表関係

医療機関の区分は次による（歯科病院及び歯科診療所を除く）。以下の表においても同じ。

- 国立：開設者が国等であるもの
- 公立：開設者が県・市町村等であるもの
- 公的：開設者が国民健康保険組合、日本赤十字社等であるもの

### 第 4 表関係

時間別内訳は、覚知時刻による分類である。

### 第 5 表関係

医療機関の区分は、傷病者を収容した最終の医療機関による。

### 第 7 表関係

- 新生児：生後 28 日未満の者
- 乳幼児：生後 28 日以上満 7 歳未満の者
- 少年：満 7 歳以上満 18 歳未満の者
- 成人：満 18 歳以上満 65 歳未満の者
- 老人：満 65 歳以上の者

### 第 8 表関係

傷病程度は、初診時における医師の診断で次の区分による。（医師所見のないその他の場所への搬送人員は、区別されない）

- 死亡：初診時において、死亡が確認されたもの
- 重症：傷病の程度が 3 週間の入院加療を必要とするもの
- 中等症：傷病の程度が入院とするもので重症に至らないもの
- 軽症：傷病の程度が入院を必要としないもの

### 第 9 表関係

本表は、傷病者を医療機関へ収容するまでの間に行った処置件数である（1 人の傷病者に 2 以上の処置を行う場合、それぞれ計上するため、対象人員と処置件数は一致しない）。

### 第 10 表関係

本表は、覚知から現場到着までに要した時間区分ごとの出場件数である。

### 第 11 表関係

本表は、救急隊の出場時から収容医療機関の医師に引き渡した時までには要した時間区分

ごとの搬送人員である。

#### 第 12 表関係

- 拒 否：酒気を帯びていない傷病者で、本人又は関係者が搬送を拒否したもの
- 酔 酩：酒気を帯びている傷病者で、本人又は関係者（警察官を含む）が搬送を拒否したもの
- 現場処置：現場において応急処置を行い、搬送しなかったもの

#### 第 13 表関係

転送とは、1 つの医療機関で収容されなかった（応急処置のため立ち寄った場合を含む）ため、他の医療機関へ搬送するもので、転送回数「0 回」とは、最初の医療機関で収容された場合をいい、同じく「1 回」とは、2 箇所目の医療機関で収容された場合をいう。

#### 第 18 表関係

傷病者を 2 以上の医療機関に転送した場合、それぞれの転送理由で区分し又 1 件の事故で 2 名以上転送した場合は、それぞれ計上している。

# 救急の概況

## 1 救急業務体制

救急業務実施市町村数は平成 22 年 4 月 1 日現在 35 市町村で、市町村数及び県人口の 100%がカバーされている。なお、消防非常備である山辺町及び中山町は山形市に救急業務を委託している。

また救急自動車は 72 台配備されており、16,305 人につき 1 台配備されていることになる。

## 2 救急出場件数及び搬送人員の状況

平成 21 年中における県内の救急業務実施状況は、救急出場件数が 37,424 件、搬送人員が 35,659 人であり、これを前年と比べると救急出場件数が 832 件（-2.2%）、搬送人員が 778 人（-2.1%）減少している。これは県下で 1 日平均 103 件、14.0 分に 1 回の割合で救急隊が出場したことになり、県民の 32.9 人に 1 人が救急隊によって搬送されたことになる。（第 3 表参照）

なお、救急出場件数及び搬送人員の年別推移は下表に示すとおりである。

### 救急活動状況の推移

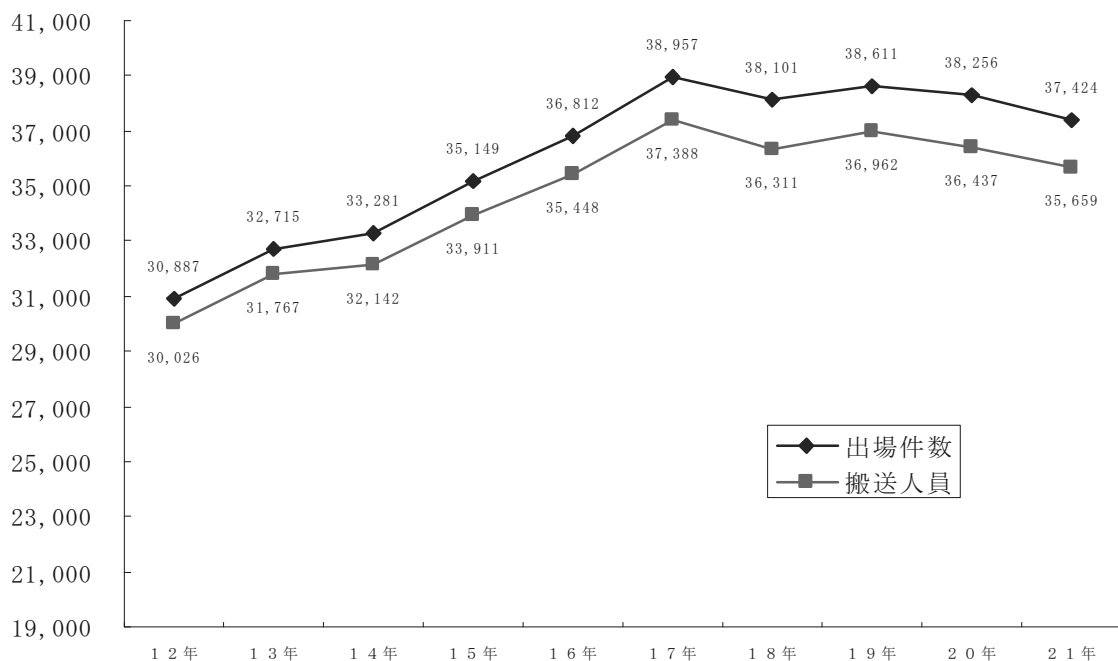

### 3 事故種別出場件数の状況

救急出場件数 37,424 件を事故種別に見ると、急病が 23,779 件 (63.5%) と半数以上を占め、次いで一般負傷が 4,797 件 (12.8%)、転院搬送が 4,240 件 (11.3%)、交通事故が 3,116 件 (8.3%) となっている。(第 3 表参照)

### 4 傷病程度別搬送人員の状況

搬送人員 35,659 人を傷病程度別に見ると、軽症が最も多く、14,398 人 (40.4%)、次いで中等症 13,941 人 (39.1%)、重症 6,104 人 (17.1%) となっている。(第 8 表参照)

### 5 救急隊員の行った応急処置の状況

搬送人員 35,659 人に対して救急隊員が応急処置を行った件数は 25,304 件であり、その内容は酸素吸入 (10,638 件) が最も多く、次いで保温 (4,035 件)、固定 (2,900 件) の順となっている。(第 9 表参照)

### 6 収容所要時間別搬送人員状況

搬送人員 35,659 人を救急隊の出場から医療機関に収容するまでに要した時間別に見ると、30 分以上 60 分未満が 16,104 人 (45.2%) と最も多く、次いで 20 分以上 30 分未満が 14,138 人 (39.6%)、10 分以上 20 分未満が 4,075 人 (11.4%) となっている。(第 11 表参照)

第1表 救急体制等

消防本部名	区分	救 急 自 動 車 数				
		救 急 隊 数	救 急 自 動 車 数			
			計	1 年 未 満	1 年 以 上 5 年 未 満	5 年 以 上
山形市		5	7	1	2	4
上山市		2	3	1	1	1
天童市		3	4		1	3
西村山広域		6	6	1	3	2
村山市		2	3			3
東根市		2	3		1	2
尾花沢市		2	3	1		2
最上広域		7	7		1	6
米沢市		4	4		1	3
南陽市		2	3		1	2
高畠町		2	2			2
川西町		2	2			2
西置賜		5	6		2	4
鶴岡市		7	8	2	3	3
酒田地区		10	11	1	5	5
合計		61	72	7	21	44

第2表 医療機関数

消防本部名	区分	救急告示医療機関					そ の 他 の		
		国立	公立	公 的	私 的		計	国立	公立
					病 院	診 療 所			
山形市		1	2	2	4		9	4	5
上山市					1		1		1
天童市			1		2		3		
西村山広域			4				4		
村山市							0		
東根市			1				1		
尾花沢市							0		1
最上広域			4		1		5		3
米沢市			1		2		3	1	
南陽市							0		1
高畠町			1				1		
川西町			1				1		1
西置賜			2				2		7
鶴岡市			1		2		3		11
酒田地区			3		1		4		4
合計		1	21	2	13	0	37	5	34

平成22年4月1日現在

体制								
救急隊員数				消防職員のうち救急隊員の資格を有する職員数 (令44条3項)				
計	専任	兼任	任	計	救急Ⅰ課程 終了者等	救急Ⅱ課程 終了者	標準課程 修了者	救命 救急士
42		42		189	11	23	119	36
37			37	38	1	11	14	12
38		4	34	47	1	16	18	12
89			89	109	10	49	32	18
28			28	40	5	9	16	10
49		14	35	49	7	11	23	8
45		7	38	45	1	20	17	7
113			113	136	18	58	44	16
60		18	42	75	6	14	43	12
36			36	45	1	16	18	10
23		6	17	33		11	14	8
29			29	33		14	13	6
71			71	90	8	31	30	21
99		10	89	101		6	67	28
127		22	105	128	5	49	44	30
886		123	763	1,158	74	338	512	234

平成22年4月1日現在

医療機関				計					
公的	私的		計	国立	公立	公的	私的		計
	病	院診療所					病	院診療所	
5	7	258	279	5	7	7	11	258	288
	1	21	23	0	1	0	2	21	24
	1	43	44	0	1	0	3	43	47
	2	50	52	0	4	0	2	50	56
1		15	16	0	0	1	0	15	16
1	1	28	30	0	1	1	1	28	31
	1	11	13	0	1	0	1	11	13
	1	36	40	0	7	0	2	36	45
		51	52	1	1	0	2	51	55
	1	25	27	0	1	0	1	25	27
		8	8	0	1	0	0	8	9
	1	2	4	0	2	0	1	2	5
		42	49	0	9	0	0	42	51
	4	102	117	0	12	0	6	102	120
	4	118	126	0	7	0	5	118	130
7	24	810	880	6	55	9	37	810	917

第3表 救急出場件数及び搬送人員

区分	救急出場件数											
	計	火災	自然災害	水難	交通事故	労働災害	運動競技	一般負傷	加害	自損	急病	その他
消防本部												
山形市	8,045	51		1	732	56	42	1,021	26	129	5,092	831
上山市	1,493	2			114	6	6	181	2	13	835	333
天童市	1,913	1			172	13	29	202	6	14	1,156	312
西村山広域	2,583	2		3	228	22	18	337	3	34	1,531	402
村山市	696	1			62	7	4	100		10	473	33
東根市	1,146	2			117	11	8	176	3	12	678	137
尾花沢市	920				69	6	3	127	2	14	615	82
最上広域	2,411	2		4	170	17	10	284	8	37	1,571	293
米沢市	2,671	36			276	20	13	346	7	45	1,718	206
南陽市	1,170	2		1	79	6	4	166	6	17	727	161
高畠町	834				65	5	5	119	3	7	544	84
川西町	673	1		1	51	7	3	84	1	7	418	97
西置賜	1,788	7			158	9	11	235	6	29	1,139	186
鶴岡市	5,305	40		5	400	39	18	699	9	83	3,431	527
酒田地区	5,776	39	2	3	423	44	28	720	15	61	3,851	556
合計	37,424	186	2	18	3,116	268	202	4,797	97	512	23,779	4,240

第4表 時間帯別救急出場件数及び搬送人員

区分	事故種別	救急出場件数												
		計	火災	自然災害	水難	交通事故	労働災害	運動競技	一般負傷	加害	自損	急病	その他	医師搬送
計		37,424	186	2	18	3,116	268	202	4,797	97	512	23,779	4,240	2
時間帯別内訳	0～2	1,443	14			81	3		150	16	21	1,088	58	
	2～4	1,151	11			45	1		105	4	14	930	30	
	4～6	1,274	6			51	1		117	4	27	1,014	44	
	6～8	2,721	10		2	219	7	3	381		52	1,982	55	
	8～10	4,453	16		4	397	41	16	605	7	49	2,772	523	1
	10～12	4,697	19		3	379	77	62	636	5	35	2,455	997	
	12～14	4,295	22		4	370	29	37	520	7	49	2,440	804	1
	14～16	4,077	26		4	426	50	40	587	6	51	2,278	593	
	16～18	4,040	25	1	1	510	42	19	530	5	63	2,236	590	
	18～20	4,018	14	1		361	10	11	508	13	67	2,742	271	
	20～22	3,156	13			171	4	13	413	14	48	2,293	164	
22～24	2,099	10			106	3	1	245	16	36	1,549	111		



平成21年1月1日～平成21年12月31日

			搬送人員											
の 医 師	他		計	火 災	自然 災害	水 難	交 通 事 故	労 働 災 害	運 動 競 技	一 般 負 傷	加 害	自 損	急 病	そ の 他
	資 機 材	そ の 他												
		64	7,666	8			794	55	44	985	24	99	4,824	833
		1	1,422	1			114	5	6	173	1	9	780	333
		8	1,806				188	13	27	190	6	9	1,063	310
		3	2,472	2		1	245	22	18	320	2	27	1,432	403
1		5	695	2			85	8	4	97		5	461	33
		2	1,126	1			139	11	7	173	2	9	647	137
		2	891				76	6	3	126	1	9	588	82
		15	2,348	1		1	203	16	10	279	9	23	1,508	298
	1	3	2,505	7			288	20	13	332	7	23	1,609	206
		1	1,128	2			97	6	4	161	5	10	681	162
		2	810				81	5	5	113	3	4	515	84
		3	670	1		1	72	7	3	84	1	4	401	96
		8	1,708	6			199	8	11	218	5	11	1,060	190
		54	5,021	5		5	458	39	18	667	8	50	3,227	544
1		33	5,391	11	2	1	419	44	28	685	13	38	3,596	554
2	1	204	35,659	47	2	9	3,458	265	201	4,603	87	330	22,392	4,265

平成21年1月1日～平成21年12月31日

		搬送人員											
資等 機搬 材送	そ の 他	計	火 災	自然 災害	水 難	交 通 事 故	労 働 災 害	運 動 競 技	一 般 負 傷	加 害	自 損	急 病	そ の 他 転 院
	12	1,343	4			88	3		141	15	13	1,022	57
	11	1,055	5			47	1		97	4	11	859	31
	10	1,186	1			51	1		114	4	18	948	49
	10	2,534	2			231	7	3	366		24	1,846	55
	22	4,304	6		1	453	41	16	592	5	24	2,641	525
1	28	4,494	2		2	399	76	62	613	5	25	2,306	1,004
	12	4,152	6		3	411	28	37	502	5	34	2,318	808
	16	3,940	1		2	491	50	40	564	6	34	2,155	597
	18	3,891	5	1	1	573	41	19	516	4	42	2,096	593
	20	3,806	7	1		397	10	11	491	13	41	2,565	270
	23	2,980	5			194	4	13	384	12	36	2,167	165
	22	1,974	3			123	3		223	14	28	1,469	111

第5表 医療機関別搬送人員

消防本部名	救急告示医療機関						
	国	立	公	立	公	的	計
					私	的	
					病	院	診
					療	所	
山形市	1,018 (0)	4,307 (22)	877 (0)	1,333 (49)			7,535 (71)
上山市	289 (289)	519 (519)	27 (27)	411 (100)			1,246 (935)
天童市	53 (53)	962 (697)	154 (154)	594 (79)			1,763 (983)
西村山広域	75 (75)	2,211 (675)	93 (93)	19 (19)			2,398 (862)
村山市	9 (9)	668 (668)		11 (11)			688 (688)
東根市	29 (29)	1,037 (250)		46 (46)			1,112 (325)
尾花沢市	19 (19)	810 (801)	22 (22)	11 (11)			862 (853)
最上広域	12 (12)	2,111 (29)	11 (11)	179 (0)		(0)	2,313 (52)
米沢市	15 (13)	1,458 (43)	15 (3)	1,000 (6)		1 (0)	2,489 (65)
南陽市	1 (1)	1,097 (1,096)	13 (13)	16 (1)			1,127 (1,111)
高畠町		702 (362)		102 (102)			804 (464)
川西町	20 (19)	575 (38)	29 (28)	43 (43)			667 (128)
西置賜	13 (13)	1,670 (1,302)					1,683 (1,315)
鶴岡市	4 (4)	4,442 (125)		404 (86)			4,850 (215)
酒田地区	4 (4)	4,730 (120)		460 (4)			5,194 (128)
合計	1,561 (540)	27,299 (6,747)	1,241 (351)	4,629 (557)		1 (0)	34,731 (8,195)

※ 下段（ ）は、管外搬送で内数

平成21年1月1日～平成21年12月31日

その他の医療機関					計	その他の場所	計
国立	公立	公的	私 病院	診療所			
28 (0)	2 (2)		75 (14)	14 (1)	119 (17)	12 (0)	7,666 (88)
5 (5)	1 (0)		24 (6)	143 (0)	173 (11)	3 (3)	1,422 (949)
5 (5)			16 (8)	22 (8)	43 (21)		1,806 (1,004)
16 (16)			18 (11)	37 (1)	71 (28)	3 (1)	2,472 (891)
			4 (4)	3 (0)	7 (4)		695 (692)
1 (1)			8 (8)	5 (1)	14 (10)		1,126 (335)
	8 (0)	1 (1)	10 (6)	10 (2)	29 (9)		891 (862)
2 (2)	6 (1)		15 (2)	12 (0)	35 (5)		2,348 (57)
2 (0)	1 (0)		4 (3)	7 (0)	14 (3)	2 (1)	2,505 (69)
1 (1)					1 (1)		1,128 (1,112)
			3 (3)	3 (0)	6 (3)		810 (467)
			2 (0)	1 (1)	3 (1)		670 (129)
	9 (0)		7 (2)	8 (0)	24 (2)	1 (0)	1,708 (1,317)
	27 (0)		87 (1)	56 (0)	170 (1)	1 (0)	5,021 (216)
	9 (8)		171 (2)	16 (0)	196 (10)	1 (0)	5,391 (138)
60 (30)	63 (11)	1 (1)	444 (70)	337 (14)	905 (126)	23 (5)	35,659 (8,326)

第6表 事故種別医療機関別搬送人員（1）

消防本部		山形市										上山市								
事故種別等 告示別等 開設者別		急病		交通事故		一般負傷		その他		計		急病		交通事故		一般負傷		その他		
		管内	管外	管内	管外	管内	管外	管内	管外	管内	管外	管内	管外	管内	管外	管内	管外	管内	管外	
救急告示医療機関	国立	572		122		143		181		1,018		160	160	14	14	11	11	104	104	
	公立	2,806	8	393		506	1	602	13	4,307	22	294	294	11	11	31	31	183	183	
	公的	485		144		127		121		877		11	11			4	4	12	12	
	私的	病院	882	17	134	1	201	11	116	20	1,333	49	222	58	61	6	83	7	45	29
		診療所																		
計	4,745	25	793	1	977	12	1,020	33	7,535	71	687	523	86	31	129	53	344	328		
その他	国立	23				1		4		28		5	5							
	公立							2	2	2	2							1		
	公的																			
	私的	病院	45	4			5	1	25	9	75	14	19	6					5	
		診療所	11	1	1		1		1		14	1	69		28		41		5	
計	79	5	1		7	1	32	11	119	17	93	11	28		41		11			
計	国立	595		122		144		185		1,046		165	165	14	14	11	11	104	104	
	公立	2,806	8	393		506	1	604	15	4,309	24	294	294	11	11	31	31	184	183	
	公的	485		144		127		121		877		11	11			4	4	12	12	
	私的	病院	927	21	134	1	206	12	141	29	1,408	63	241	64	61	6	83	7	50	29
		診療所	11	1	1		1		1		14	1	69		28		41		5	
計	4,824	30	794	1	984	13	1,052	44	7,654	88	780	534	114	31	170	53	355	328		
その他の場所						1		11		12						3	3			
合計		4,824	30	794	1	985	13	1,063	44	7,666	88	780	534	114	31	173	56	355	328	

平成21年1月1日～平成21年12月31日

		天 童 市										西 村 山 広 域									
計	急病		交通事故		一般負傷		その他		計	管外	急病	交通事故		一般負傷		その他		計	管外		
	管外	管内	管内	管外	管内	管外	管内	管外				管内	管外	管内	管外	管内	管外			管内	管外
289	289	34	34			1	1	18	18	53	53	31	31	1	1	1	1	42	42	75	75
519	519	640	420	52	48	60	33	210	196	962	697	1,298	367	236	52	301	32	376	224	2,211	675
27	27	82	82	6	6	15	15	51	51	154	154	41	41	5	5	7	7	40	40	93	93
411	100	274	35	124		114	1	82	43	594	79	7	7	3	3	3	3	6	6	19	19
1,246	935	1,030	571	182	54	190	50	361	308	1,763	983	1,377	446	245	61	312	43	464	312	2,398	862
5	5	4	4					1	1	5	5	10	10			2	2	4	4	16	16
1																					
24	6	13	6					3	2	16	8	12	7					6	4	18	11
143		16	5	6	3					22	8	31	1		5		1			37	1
173	11	33	15	6	3			4	3	43	21	53	18		7	2	11	8	71	28	
294	294	38	38			1	1	19	19	58	58	41	41	1	1	3	3	46	46	91	91
520	519	640	420	52	48	60	33	210	196	962	697	1,298	367	236	52	301	32	376	224	2,211	675
27	27	82	82	6	6	15	15	51	51	154	154	41	41	5	5	7	7	40	40	93	93
435	106	287	41	124		114	1	85	45	610	87	19	14	3	3	3	3	12	10	37	30
143		16	5	6	3					22	8	31	1		5		1			37	1
1,419	946	1,063	586	188	57	190	50	365	311	1,806	1,004	1,430	464	245	61	319	45	475	320	2,469	890
3	3											2	1		1					3	1
1,422	949	1,063	586	188	57	190	50	365	311	1,806	1,004	1,432	465	245	61	320	45	475	320	2,472	891

第6表 事故種別医療機関別搬送人員（2）

消防本部		村 山 市										東 根 市								
事故種別等 告示別等	開設者別	急病		交通事故		一般負傷		その他		計		急病		交通事故		一般負傷		その他		
		管内	管外	管内	管外	管内	管外	管内	管外	管内	管外	管内	管外	管内	管外	管内	管外	管内	管外	
救急告示医療機関	国立	5	5	1	1			3	3	9	9	14	14			4	4	11	11	
	公立	440	440	84	84	95	95	49	49	668	668	606	125	139	24	158	29	134	72	
	公的																			
	私的	病院	9	9			2	2			11	11	18	18			10	10	18	18
		診療所																		
	計	454	454	85	85	97	97	52	52	688	688	638	157	139	24	172	43	163	101	
その他	国立																	1	1	
	公立																			
	公的																			
	私的	病院	4	4							4	4	5	5					3	3
		診療所	3								3		4	1		1				
	計	7	4							7	4	9	6			1		4	4	
計	国立	5	5	1	1			3	3	9	9	14	14			4	4	12	12	
	公立	440	440	84	84	95	95	49	49	668	668	606	125	139	24	158	29	134	72	
	公的																			
	私的	病院	13	13			2	2			15	15	23	23			10	10	21	21
		診療所	3								3		4	1		1				
	計	461	458	85	85	97	97	52	52	695	692	647	163	139	24	173	43	167	105	
その他の場所																				
合計		461	458	85	85	97	97	52	52	695	692	647	163	139	24	173	43	167	105	

平成21年1月1日～平成21年12月31日

		尾花沢市										最上広域									
計	管外	急病		交通事故		一般負傷		その他		計	管外	急病	管外	交通事故	管外	一般負傷	管外	その他	管外	計	管外
		管内	管外	管内	管外	管内	管外	管内	管外												
29	29	10	10			4	4	5	5	19	19							12	12	12	12
1,037	250	532	526	76	75	116	116	86	84	810	801	1,344	2	195		254		318	27	2,111	29
		17	17			2	2	3	3	22	22	1	1					10	10	11	11
46	46	5	5					6	6	11	11	139		8		23		9		179	
1,112	325	564	558	76	75	122	122	100	98	862	853	1,484	3	203		277		349	49	2,313	52
1	1																	2	2	2	2
		7				1				8		3			2			1	1	6	1
		1	1							1	1										
8	8	8	5			1		1	1	10	6	9						6	2	15	2
5	1	8	2			2				10	2	12								12	
14	10	24	8			4		1	1	29	9	24			2			9	5	35	5
30	30	10	10			4	4	5	5	19	19							14	14	14	14
1,037	250	539	526	76	75	117	116	86	84	818	801	1,347	2	195		256		319	28	2,117	30
		18	18			2	2	3	3	23	23	1	1					10	10	11	11
54	54	13	10			1		7	7	21	17	148		8		23		15	2	194	2
5	1	8	2			2				10	2	12								12	
1,126	335	588	566	76	75	126	122	101	99	891	862	1,508	3	203		279		358	54	2,348	57
1,126	335	588	566	76	75	126	122	101	99	891	862	1,508	3	203		279		358	54	2,348	57

第6表 事故種別医療機関別搬送人員（3）

消防本部		米 沢 市										南 陽 市								
告示別等	開設者別	急病		交通事故		一般負傷		その他		計	急病		交通事故		一般負傷		その他			
		管内	管外	管内	管外	管内	管外	管内	管外		管内	管外	管内	管外	管内	管外	管内	管外		
救急告示医療機関	国立	1		1				13	13	15	13							1	1	
	公立	923	11	169		187		179	32	1,458	43	662	661	96	96	159	159	180	180	
	公的	6		4		2		3	3	15	3	5	5			2	2	6	6	
	私的	病院	672	1	113	2	141		74	3	1,000	6	14	1	1				1	
		診療所					1				1									
	計	1,602	12	287	2	331		269	51	2,489	65	681	667	97	96	161	161	188	187	
その他	国立							2		2								1	1	
	公立							1		1										
	公的																			
	私的	病院					1		3	3	4	3								
		診療所	6		1						7									
	計	6		1		1		6	3	14	3							1	1	
計	国立	1		1				15	13	17	13							2	2	
	公立	923	11	169		187		180	32	1,459	43	662	661	96	96	159	159	180	180	
	公的	6		4		2		3	3	15	3	5	5			2	2	6	6	
	私的	病院	672	1	113	2	142		77	6	1,004	9	14	1	1				1	
		診療所	6		1		1				8									
	計	1,608	12	288	2	332		275	54	2,503	68	681	667	97	96	161	161	189	188	
その他の場所		1						1	1	2	1									
合計		1,609	12	288	2	332		276	55	2,505	69	681	667	97	96	161	161	189	188	



平成21年1月1日～平成21年12月31日

		高 畠 町										川 西 町										
計	管外	急病		交通事故		一般負傷		その他		計	管外	急病		交通事故		一般負傷		その他		計	管外	
		管内	管外	管内	管外	管内	管外	管内	管外			管内	管外	管内	管外	管内	管外	管内	管外			
1	1											1	1	1					18	18	20	19
1,097	1,096	472	164	58	57	83	56	89	85	702	362	364	15	71	2	79	2	61	19	575	38	
13	13											5	5			3	3	21	20	29	28	
16	1	39	39	22	22	29	29	12	12	102	102	28	28			2	2	13	13	43	43	
1,127	1,111	511	203	80	79	112	85	101	97	804	464	398	49	72	2	84	7	113	70	667	128	
1	1																					
		2	2	1	1					3	3	2								2		
		2				1				3		1	1							1	1	
1	1	4	2	1	1	1				6	3	3	1							3	1	
2	2											1	1	1					18	18	20	19
1,097	1,096	472	164	58	57	83	56	89	85	702	362	364	15	71	2	79	2	61	19	575	38	
13	13											5	5			3	3	21	20	29	28	
16	1	41	41	23	23	29	29	12	12	105	105	30	28			2	2	13	13	45	43	
		2				1				3		1	1							1	1	
1,128	1,112	515	205	81	80	113	85	101	97	810	467	401	50	72	2	84	7	113	70	670	129	
1,128	1,112	515	205	81	80	113	85	101	97	810	467	401	50	72	2	84	7	113	70	670	129	

第6表 事故種別医療機関別搬送人員（4）

消防本部		西置賜										鶴岡市								
告示別等	開設者別	急病		交通事故		一般負傷		その他		計		急病		交通事故		一般負傷		その他		
		管内	管外	管内	管外	管内	管外	管内	管外	管内	管外	管内	管外	管内	管外	管内	管外	管内	管外	
救急告示医療機関	国立	2	2			1	1	10	10	13	13								4	4
	公立	1,040	768	199	164	216	172	215	198	1,670	1,302	2,774	56	450	17	635	11	583	41	
	公的																			
	私的	病院											319	59	8		23	11	54	16
		診療所																		
	計	1,042	770	199	164	217	173	225	208	1,683	1,315	3,093	115	458	17	658	22	641	61	
その他	国立																			
	公立	5				1		3		9		18							9	
	公的																			
	私的	病院	5	1					2	1	7	2	70	1			3		14	
		診療所	8								8		46				6		4	
	計	18	1			1		5	1	24	2	134	1			9		27		
計	国立	2	2			1	1	10	10	13	13								4	4
	公立	1,045	768	199	164	217	172	218	198	1,679	1,302	2,792	56	450	17	635	11	592	41	
	公的																			
	私的	病院	5	1					2	1	7	2	389	60	8		26	11	68	16
		診療所	8								8		46				6		4	
	計	1,060	771	199	164	218	173	230	209	1,707	1,317	3,227	116	458	17	667	22	668	61	
その他の場所								1		1								1		
合計		1,060	771	199	164	218	173	231	209	1,708	1,317	3,227	116	458	17	667	22	669	61	

平成21年1月1日～平成21年12月31日

		酒田地区										合計									
計	管外	急病		交通事故		一般負傷		その他		計	管外	急病	管外	交通事故	管外	一般負傷	管外	その他	管外	計	管外
		管内	管外	管内	管外	管内	管外	管内	管外												
4	4							4	4	4	4	830	257	140	16	165	22	426	245	1,561	540
4,442	125	3,043	83	397	5	635	11	655	21	4,730	120	17,238	3,940	2,626	635	3,515	748	3,920	1,424	27,299	6,747
												653	162	159	11	162	33	267	145	1,241	351
404	86	391	4	21		34		14		460	4	3,019	281	495	34	665	76	450	166	4,629	557
																1					1
4,850	215	3,434	87	418	5	669	11	673	25	5,194	128	21,740	4,640	3,420	696	4,508	879	5,063	1,980	34,731	8,195
												42	19			3	2	15	9	60	30
27		4	3					5	5	9	8	37	3			4		22	8	63	11
												1	1							1	1
87	1	145	1	1		14		11	1	171	2	339	42	2	1	24	1	79	26	444	70
56		13				2		1		16		230	11	36	3	59		12		337	14
170	1	162	4	1		16		17	6	196	10	649	76	38	4	90	3	128	43	905	126
4	4							4	4	4	4	872	276	140	16	168	24	441	254	1,621	570
4,469	125	3,047	86	397	5	635	11	660	26	4,739	128	17,275	3,943	2,626	635	3,519	748	3,942	1,432	27,362	6,758
												654	163	159	11	162	33	267	145	1,242	352
491	87	536	5	22		48		25	1	631	6	3,358	323	497	35	689	77	529	192	5,073	627
56		13				2		1		16		230	11	36	3	60		12		338	14
5,020	216	3,596	91	419	5	685	11	690	31	5,390	138	22,389	4,716	3,458	700	4,598	882	5,191	2,023	35,636	8,321
1								1		1		3	1			5	3	15	1	23	5
5,021	216	3,596	91	419	5	685	11	691	31	5,391	138	22,392	4,717	3,458	700	4,603	885	5,206	2,024	35,659	8,326

第7表 年齢別搬送人員

消防本部名	事故種別 区分	火災	自然災害	水難	交通事故	労働災害	運動競技	一般負傷	加害	自損	急病	その他	計
山形市	新生児							1				28	29
	乳幼児				17			72			162	29	280
	少年				81		29	33	2	3	97	22	267
	高齢者	5			516	49	15	269	20	79	1,493	255	2,701
	年齢計	3			180	6		610	2	17	3,072	499	4,389
	計	8	0	0	794	55	44	985	24	99	4,824	833	7,666
上山市	新生児											2	2
	乳幼児				2			10			19	2	33
	少年				8		4	5		2	12	3	34
	高齢者				75	4	2	36	1	2	205	60	385
	年齢計	1			29	1		122		5	544	266	968
	計	1	0	0	114	5	6	173	1	9	780	333	1,422
天童市	新生児											4	4
	乳幼児				10			8			31	2	51
	少年				19		17	4			36	6	82
	高齢者				123	10	10	53	5	7	356	106	670
	年齢計				36	3		125	1	2	640	192	999
	計	0	0	0	188	13	27	190	6	9	1,063	310	1,806
西村山広域村	新生児											14	14
	乳幼児				2			23			63	3	91
	少年				24		9	7		2	29	7	78
	高齢者	2			144	18	9	87	1	17	397	106	781
	年齢計			1	75	4		203	1	8	943	273	1,508
	計	2	0	1	245	22	18	320	2	27	1,432	403	2,472
山形市	新生児												0
	乳幼児				3			6			11		20
	少年				8		2				9	1	20
	高齢者	1			56	7	1	26		3	117	3	214
	年齢計	1			18	1	1	65		2	324	29	441
	計	2	0	0	85	8	4	97	0	5	461	33	695
東根市	新生児											3	3
	乳幼児				8			19			36	2	65
	少年				10		4	6			10	2	32
	高齢者	1			95	11	3	59	2	8	190	40	409
	年齢計				26			89		1	411	90	617
	計	1	0	0	139	11	7	173	2	9	647	137	1,126
尾花沢市	新生児												0
	乳幼児				2			8			19		29
	少年				6	1		7			10	2	26
	高齢者				46	5	3	34		4	148	15	255
	年齢計				22			77	1	5	411	65	581
	計	0	0	0	76	6	3	126	1	9	588	82	891
最上広域米沢市	新生児											8	8
	乳幼児				5			6			30	8	49
	少年				16		8	7		1	20	2	54
	高齢者	1		1	126	15	2	78	9	14	419	79	744
	年齢計				56	1		188		8	1,039	201	1,493
	計	1	0	1	203	16	10	279	9	23	1,508	298	2,348
米沢市	新生児											2	17
	乳幼児				8			17			55	8	88
	少年				19		6	12		1	51	2	91
	高齢者	6			185	19	7	98	5	19	476	78	893
	年齢計	1			76	1		205	2	3	1,025	103	1,416
	計	7	0	0	288	20	13	332	7	23	1,609	206	2,505

平成21年1月1日～平成21年12月31日

消防本部名	事故種別		火災	自然災害	水難	交通事故	労働災害	運動競技	一般負傷	加害	自損	急病	その他	計
	区分													
南陽市	新生児	見				1			10			26	4	4
		人				8		1	6			14		37
	高齢者	見				62	4	3	50	5	8	175	52	359
		人				26	2		95		2	466	106	699
計			2	0	0	97	6	4	161	5	10	681	162	1,128
高島町	新生児	見				4			7			13	1	0
		人				6		3	2			3	1	25
	高齢者	見				55	5	2	25	3	4	116	20	230
		人				16			79			383	62	540
計			0	0	0	81	5	5	113	3	4	515	84	810
川西市	新生児	見				3			5			15	8	8
		人				6		2	2			11	6	29
	高齢者	見				48	6	1	21		4	107	29	216
		人			1	15	1		56	1		268	49	392
計			1	0	1	72	7	3	84	1	4	401	96	670
西置賜市	新生児	見				3			5			32	1	0
		人				13		4	9		1	27	1	41
	高齢者	見				117	6	7	59	4	9	258	60	524
		人			4	66	2		145	1	1	743	128	1,088
計			6	0	0	199	8	11	218	5	11	1,060	190	1,708
岡崎市	新生児	見				1			2			3	17	23
		人			2	13			26			131	5	177
	高齢者	見				35		12	35		1	75	14	172
		人			4	274	35	6	160	7	37	790	142	1,458
計			5	0	5	458	39	18	667	8	50	3,227	544	5,021
酒田地区	新生児	見				3			26			2	2	4
		人				34		16	27		1	85	6	120
	高齢者	見				262	40	12	161	11	30	853	162	1,538
		人			7	120	4		471	2	7	2,590	381	3,582
計			11	2	1	419	44	28	685	13	38	3,596	554	5,391
合計	新生児	見	0	0	0	1	0	0	3	0	0	7	105	116
		人	0	0	0	84	0	0	248	0	0	728	73	1,135
	高齢者	見	0	0	0	293	1	117	162	2	12	470	70	1,127
		人	31	0	4	2,184	234	83	1,216	73	245	6,100	1,207	11,377
計			16	2	3	896	30	1	2,974	12	73	15,087	2,810	21,904
			47	2	9	3,458	265	201	4,603	87	330	22,392	4,265	35,659

第7表 年齢別搬送人員（過去10年間の搬送人員）

	12		13		14		15		16		17		18		19		20		21	
	人員	%	人員	%	人員	%	人員	%	人員	%	人員	%	人員	%	人員	%	人員	%	人員	%
新生児	119	0.4%	109	0.3%	119	0.4%	115	0.3%	94	0.3%	109	0.3%	92	0.3%	92	0.2%	107	0.3%	116	0.3%
乳幼児	1,260	4.2%	1,336	4.2%	1,326	4.1%	1,322	3.9%	1,279	3.6%	1,359	3.6%	1,105	3.0%	1,196	3.2%	1,146	3.1%	1,135	3.2%
少年	1,302	4.3%	1,308	4.1%	1,187	3.7%	1,332	3.9%	1,218	3.4%	1,287	3.4%	1,272	3.5%	1,304	3.5%	1,223	3.4%	1,127	3.2%
成人	12,064	40.2%	12,389	39.0%	11,989	37.3%	12,197	36.0%	12,792	36.1%	12,875	34.4%	12,394	34.1%	12,433	33.6%	11,953	32.8%	11,377	31.9%
高齢者	15,281	50.9%	16,625	52.3%	17,521	54.5%	18,945	55.9%	20,065	56.6%	21,758	58.2%	21,448	59.1%	21,937	59.4%	22,008	60.4%	21,904	61.4%
計	30,026	100.0%	31,767	100.0%	32,142	100.0%	33,911	100.0%	35,448	100.0%	37,388	100.0%	36,311	100.0%	36,962	100.0%	36,437	100.0%	35,659	100.0%

第8表 傷病程度別搬送人員

消防本部名	事故種別		火災	自然災害	水難	交通事故	労働災害	運動競技	一般負傷	加害	自損	急病	その他	計
	区分													
山形市	死	亡				4			7		12	188	4	215
	重	症	1			46	11		199	3	12	925	300	1,497
	中	等	2			184	20	17	317	4	39	2,050	424	3,057
	軽	症	5			560	24	27	461	17	34	1,660	96	2,884
	そ	の他							1		2	1	9	13
	計		8	0	0	794	55	44	985	24	99	4,824	833	7,666
上山市	死	亡				4			4		1	26		35
	重	症				9	1		32		1	152	110	305
	中	等	1			18	3	1	56		6	348	192	625
	軽	症				83	1	5	78	1	1	254	31	454
	そ	の他							3					3
	計		1	0	0	114	5	6	173	1	9	780	333	1,422
天童市	死	亡				1			7		2	55		65
	重	症				7	3	1	50		1	242	138	442
	中	等				20	2	5	41	1	5	369	134	577
	軽	症				160	8	21	92	5	1	397	38	722
	そ	の他												0
	計		0	0	0	188	13	27	190	6	9	1,063	310	1,806
西村山広域村	死	亡			1	3			15		5	81	2	107
	重	症	1			30	7		79		4	302	179	602
	中	等				70	6	6	89		10	511	196	888
	軽	症	1			142	9	12	136	2	8	538	26	874
	そ	の他							1					1
	計		2	0	1	245	22	18	320	2	27	1,432	403	2,472
山形市	死	亡				2			2		3	24		31
	重	症				5	4		28		1	117	10	165
	中	等	1			6	1		25		1	136	18	188
	軽	症	1			72	3	4	40			184	5	309
	そ	の他							2					2
	計		2	0	0	85	8	4	97	0	5	461	33	695
東根市	死	亡				3			5		2	44		54
	重	症				12	3		35		3	119	59	231
	中	等				17	3	2	49		1	204	64	340
	軽	症	1			107	5	5	84	2	3	280	14	501
	そ	の他												0
	計		1	0	0	139	11	7	173	2	9	647	137	1,126
尾花沢市	死	亡				1			3		4	25	1	34
	重	症				4	3	1	26		2	117	24	177
	中	等				7	1		27	1	1	188	36	261
	軽	症				64	2	2	70		2	257	21	418
	そ	の他										1		1
	計		0	0	0	76	6	3	126	1	9	588	82	891
最上広域	死	亡			1	3	1		12	1	14	98	6	136
	重	症	1			21	8		77		2	339	162	610
	中	等				29	5	3	60		5	493	106	701
	軽	症				146	2	7	129	8	2	571	24	889
	そ	の他			1	4			1			7		12
	計		1	0	1	203	16	10	279	9	23	1,508	298	2,348

平成21年1月1日～平成21年12月31日

消防本部名	事故種別		火災	自然災害	水難	交通事故	労働災害	運動競技	一般負傷	加害	自損	急病	その他	計
	区分													
米沢市	死亡	亡				1			4		4	39	3	51
	重傷	症	3			10	4		26		3	141	54	241
	中等	症				37	4	6	120	1	11	614	124	917
	軽傷	症	4			240	12	7	182	6	5	814	21	1,291
	その他	他										1	4	5
	計		7	0	0	288	20	13	332	7	23	1,609	206	2,505
南陽市	死亡	亡							1		1	22		24
	重傷	症				3	1		7	1	2	103	35	152
	中等	症	1			20	3		71		4	278	112	489
	軽傷	症	1			74	2	4	82	4	3	278	15	463
	その他	他												0
	計		2	0	0	97	6	4	161	5	10	681	162	1,128
高島町	死亡	亡							2		1	23		26
	重傷	症				22	3	3	67	1	3	343	83	525
	中等	症				59	2	2	44	2		149	1	259
	軽傷	症												0
	その他	他												0
	計		0	0	0	81	5	5	113	3	4	515	84	810
川西市	死亡	亡			1				3			20		24
	重傷	症	1			2	2		10		3	50	45	113
	中等	症				12	3	1	29		1	153	45	244
	軽傷	症				58	2	2	42	1		177	6	288
	その他	他										1		1
	計		1	0	1	72	7	3	84	1	4	401	96	670
西置賜	死亡	亡				1		1	12		3	42	1	60
	重傷	症	3			14	1		15		4	149	43	229
	中等	症	3			41	5	1	103	1	2	478	127	761
	軽傷	症				143	2	9	88	4	2	391	18	657
	その他	他											1	1
	計		6	0	0	199	8	11	218	5	11	1,060	190	1,708
鶴岡市	死亡	亡			1	5	2		25		7	100		140
	重傷	症				18	6	2	93		4	193	52	368
	中等	症	3		2	63	14	1	174	1	18	1,354	452	2,082
	軽傷	症	2		2	372	17	15	375	7	21	1,580	40	2,431
	その他	他												0
	計		5	0	5	458	39	18	667	8	50	3,227	544	5,021
酒田地区	死亡	亡			1	8	1		18		7	137	2	174
	重傷	症	1			26	5		55		3	264	93	447
	中等	症	6			116	19	7	267	1	22	1,710	404	2,552
	軽傷	症	4	2		269	19	21	345	12	6	1,485	54	2,217
	その他	他											1	1
	計		11	2	1	419	44	28	685	13	38	3,596	554	5,391
合計	死亡	亡	0	0	5	36	4	1	120	1	66	924	19	1,176
	重傷	症	11	0	0	229	62	7	799	5	48	3,556	1,387	6,104
	中等	症	17	0	2	699	91	52	1,472	12	126	9,035	2,435	13,941
	軽傷	症	19	2	2	2,490	108	141	2,204	69	88	8,866	409	14,398
	その他	他	0	0	0	4	0	0	8	0	2	11	15	40
	計		47	2	9	3,458	265	201	4,603	87	330	22,392	4,265	35,659



第9表 救急隊員の行った応急処置件数

消防本部名	処置 事故種別	応対 急象 処人 置員	止 血	固 定	人 工 呼 吸	心サ マ ッ ジ	心 肺 蘇 生	酸 素 吸 入	気 道 確 保	保 温	被 覆	在法 宅継 療続	計
山形市	急病	4,810	47	7	17		209	1,587	317	20	32	69	2,305
	交通事故	789	159	325	1		5	52	8	7	214		771
	一般負傷	970	216	133	2		17	81	28	11	297	2	787
	その他	1,023	54	41	2		22	332	32	10	66	3	562
	計	7,592	476	506	22	0	253	2,052	385	48	609	74	4,425
上山市	急病	780	9	2	9	2	32	285	78	3	5	16	441
	交通事故	114	4	71			4	17	4	1	20		121
	一般負傷	172	16	37	1	2	5	24	8		38	2	133
	その他	355	2	7	3		2	160	5	2	3	2	186
	計	1,421	31	117	13	4	43	486	95	6	66	20	881
天童市	急病	1,061	12	3	8		60	315	90	7	7	17	519
	交通事故	181	20	93			1	9	1	1	28		153
	一般負傷	187	41	13	2		10	18	13	1	32		130
	その他	360	9	9	2		3	127	6	6	10		172
	計	1,789	82	118	12	0	74	469	110	15	77	17	974
西村山広域	急病	1,425	9	6	16		92	594	221	400	3	38	1,379
	交通事故	236	16	160			3	40	9	67	30		325
	一般負傷	312	40	86	1		16	56	24	75	37	1	336
	その他	462	14	26	1		7	185	27	123	12	2	397
	計	2,435	79	278	18	0	118	875	281	665	82	41	2,437
村山市	急病	458	5	11	3	1	25	193	49	63	6	7	363
	交通事故	78	6	56	1			8	1	7	5		84
	一般負傷	96	9	29	1		3	22	6	18	15		103
	その他	52	1	11			5	24	6	16	3		66
	計	684	21	107	5	1	33	247	62	104	29	7	616
東根市	急病	647	6	5	4		49	287	74	462	4	3	894
	交通事故	131	6	68			4	18	4	67	25		192
	一般負傷	170	25	43			7	21	11	104	30		241
	その他	167	4	12	1		3	85	4	120	12		241
	計	1,115	41	128	5	0	63	411	93	753	71	3	1,568
尾花沢市	急病	584	2	10	7	1	26	170	31	155	1	3	406
	交通事故	76	1	39				5		16	16		77
	一般負傷	122	8	45	2	1	4	10	4	20	44		138
	その他	100	1	8	3	1	3	30	4	20	9		79
	計	882	12	102	12	3	33	215	39	211	70	3	700
最上広域	急病	1,502	9	10	7	2	99	537	153	188	7	10	1,022
	交通事故	189	22	86			2	17	2	13	33		175
	一般負傷	276	45	63			11	39	14	30	49		251
	その他	347	12	21			19	161	23	43	10	1	290
	計	2,314	88	180	7	2	131	754	192	274	99	11	1,738
米沢市	急病	1,593	2		32	6	81	392	122	153	4	6	798
	交通事故	278	9	90	1	1	1	20	3	18	58		201
	一般負傷	323	20	42	6	2	11	26	15	26	89	1	238
	その他	255	6	11	5	2	11	88	18	29	19	1	190
	計	2,449	37	143	44	11	104	526	158	226	170	8	1,427

平成21年1月1日～平成21年12月31日

消防本部名	処置 事故種別	応対 急象 処人 置員	止 血	固 定	人 工 呼 吸	心サ マ ッ ジ	心 肺 蘇 生	酸 素 吸 入	気 道 確 保	保 温	被 覆	在法 宅継 療続	計
南陽市	急病	679	7		1		24	245	32	307	1	7	624
	交通事故	96	15	48				10		19	7		99
	一般負傷	161	23	34			2	14	2	49	17	1	142
	その他	186	4	4			1	84	2	94	3		192
	計	1,122	49	86	1	0	27	353	36	469	28	8	1,057
高畠町	急病	511	5		1	1	24	94	21	142	1	221	510
	交通事故	75	6	43				6		11	11	20	97
	一般負傷	111	7	11	1		3	6	4	38	12	43	125
	その他	101	2	2			2	21	1	16	2	37	83
	計	798	20	56	2	1	29	127	26	207	26	321	815
川西市	急病	401	4	4	2		21	109	26	154	1	7	328
	交通事故	70	8	51				6		14	7		86
	一般負傷	84	12	30			3	12	3	21	12		93
	その他	111	4	11	1		1	39	2	43	4		105
	計	666	28	96	3	0	25	166	31	232	24	7	612
西置賜	急病	1,058	6	10	8		53	429	66	136	1	1	710
	交通事故	192	17	112			2	26	2	10	15		184
	一般負傷	217	35	70			14	44	14	18	30	3	228
	その他	230	8	9	1		6	96	7	11	6		144
	計	1,697	66	201	9	0	75	595	89	175	52	4	1,266
鶴岡市	急病	3,208	23	10	78	9	138	1,033	227	368	7	37	1,930
	交通事故	447	24	125	2		5	37	6	28	67		294
	一般負傷	657	91	93	16	1	32	70	41	74	103	5	526
	その他	647	29	24	7	1	10	232	17	68	28	5	421
	計	4,959	167	252	103	11	185	1,372	291	538	205	47	3,171
酒田地区	急病	3,589	15	22	6		138	1,510	295	70	14	11	2,081
	交通事故	416	38	301			9	142	14	15	76		595
	一般負傷	683	82	169			22	108	34	19	145	2	581
	その他	652	16	38	1		12	230	17	8	38		360
	計	5,340	151	530	7	0	181	1,990	360	112	273	13	3,617
合計	急病	22,306	161	100	199	22	1,071	7,780	1,802	2,628	94	453	14,310
	交通事故	3,368	351	1,668	5	1	36	413	54	294	612	20	3,454
	一般負傷	4,541	670	898	32	6	160	551	221	504	950	60	4,052
	その他	5,048	166	234	27	4	107	1,894	171	609	225	51	3,488
	計	35,263	1,348	2,900	263	33	1,374	10,638	2,248	4,035	1,881	584	25,304

第10表 現場到着所要時間別出場件数

消防本部名	現場到着 所要時間 事故種別	3 分 未 満	3 分 以 上	5 分 未 満	5 分 以 上	10 分 未 満	10 分 以 上	20 分 未 満	20 分 以 上	計	到着時間(分)		
											最 短	最 長	平 均
山形市	急病	44	656	3,180	1,123	89	5,092	0	96	7.8			
	交通	11	91	464	151	15	732	0	35	7.8			
	一般	12	133	617	200	59	1,021	1	40	8.4			
	負傷	25	232	704	220	19	1,200	0	43	7.3			
	その他	92	1,112	4,965	1,694	182	8,045	0	96	7.8			
上山市	急病	10	115	543	157	10	835	0	38	7.4			
	交通	1	21	53	32	7	114	2	36	9.0			
	一般	2	25	112	27	15	181	1	57	8.8			
	負傷	7	87	245	21	3	363	0	23	6.2			
	その他	20	248	953	237	35	1,493	0	57	7.4			
天童市	急病	72	327	683	74		1,156	0	17	5.6			
	交通	15	57	92	8		172	1	14	5.2			
	一般	17	64	107	14		202	0	18	5.5			
	負傷	95	106	178	4		383	0	14	4.3			
	その他	199	554	1,060	100	0	1,913	0	18	5.3			
西村山広域村	急病	18	193	963	330	27	1,531	1	46	7.9			
	交通	3	28	124	51	22	228	0	39	9.7			
	一般	6	41	199	74	17	337	0	62	9.0			
	負傷	26	177	228	50	6	487	1	27	6.1			
	その他	53	439	1,514	505	72	2,583	0	62	7.9			
山形市東根	急病	6	26	271	170		473	1	18	8.6			
	交通		9	38	15		62	3	15	7.2			
	一般	3	4	55	37	1	100	1	20	9.0			
	負傷	1	19	27	11	3	61	2	35	8.0			
	その他	10	58	391	233	4	696	1	35	8.5			
尾花沢市	急病	5	18	391	261	3	678	0	23	8.8			
	交通	1	8	68	36	4	117	2	25	9.1			
	一般	2	6	98	54	16	176	2	29	9.9			
	負傷	6	11	111	47		175	0	15	7.8			
	その他	14	43	668	398	23	1,146	0	29	8.8			
最上広域米沢市	急病	41	21	239	306	8	615	0	26	9.7			
	交通	1	4	36	26	2	69	2	21	9.2			
	一般	8	6	34	69	10	127	0	38	11.0			
	負傷	1	35	58	15		109	2	18	6.5			
	その他	51	66	367	416	20	920	0	38	9.5			
最上広域米沢市	急病	21	103	783	600	64	1,571	0	33	9.7			
	交通	6	12	90	56	6	170	0	29	9.1			
	一般	5	18	130	116	15	284	2	39	10.1			
	負傷	30	126	154	63	13	386	1	88	7.0			
	その他	62	259	1,157	835	98	2,411	0	88	9.3			
米沢市	急病	8	88	1,063	536	23	1,718	0	45	8.6			
	交通	5	19	166	70	16	276	0	35	8.8			
	一般	2	11	221	102	10	346	2	33	9.0			
	負傷	1	31	234	57	8	331	0	28	7.7			
	その他	16	149	1,684	765	57	2,671	0	45	8.6			

平成21年1月1日～平成21年12月31日

消防本部名	現場到着 所要時間 事故種別	3 分 未 満	3 分 以 上	5 分 未 満	5 分 以 上	10 分 未 満	10 分 以 上	20 分 未 満	20 分 以 上	計	到 着 時 間 (分)		
											最 短	最 長	平 均
南陽市	病	32	168	451	70	6	727	0	34	6.1			
	交通事故	8	23	38	10		79	1	17	5.8			
	一般負傷	4	48	102	11	1	166	1	23	5.8			
	その他	5	87	101	5		198	2	18	5.0			
	計	49	326	692	96	7	1,170	0	34	5.9			
高島町	病	26	78	284	152	4	544	0	26	7.8			
	交通事故	4	8	33	19	1	65	1	25	8.2			
	一般負傷	7	24	57	28	3	119	1	31	7.5			
	その他	20	50	30	6		106	1	13	4.4			
	計	57	160	404	205	8	834	0	31	7.4			
川西市	病	10	100	203	103	2	418	1	28	7.3			
	交通事故	2	14	29	6		51	1	18	6.4			
	一般負傷		20	41	22	1	84	3	27	7.8			
	その他	7	24	48	41		120	1	15	7.4			
	計	19	158	321	172	3	673	1	28	7.3			
西置賜	病	2	49	696	355	37	1,139	0	48	9.1			
	交通事故	1	10	88	50	9	158	2	33	9.6			
	一般負傷	2	10	142	71	10	235	0	34	9.2			
	その他	3	24	189	36	4	256	1	40	7.4			
	計	8	93	1,115	512	60	1,788	0	48	8.9			
鶴岡市	病	72	488	1,867	929	75	3,431	0	52	8.2			
	交通事故	21	67	173	118	21	400	1	47	8.7			
	一般負傷	13	110	363	184	29	699	1	51	8.6			
	その他	24	159	362	207	23	775	0	40	8.0			
	計	130	824	2,765	1,438	148	5,305	0	52	8.3			
酒田地区	病	53	587	2,365	807	39	3,851	0	69	7.5			
	交通事故	15	78	223	96	11	423	0	40	7.9			
	一般負傷	20	127	422	143	8	720	0	49	7.3			
	その他	32	264	390	86	10	782	0	30	6.2			
	計	120	1,056	3,400	1,132	68	5,776	0	69	7.3			
合計	病	420	3,017	13,982	5,973	387	23,779	0	96	8.0			
	交通事故	94	449	1,715	744	114	3,116	0	47	8.2			
	一般負傷	103	647	2,700	1,152	195	4,797	0	62	8.4			
	その他	283	1,432	3,059	869	89	5,732	0	88	6.8			
	計	900	5,545	21,456	8,738	785	37,424	0	96	7.9			

第11表 収容所要時間別搬送人員

消防本部名	収容所要時間 事故種別		10分未満	10分以上	20分未満	20分以上	30分未満	30分以上	60分未満	60分以上	120分未満	120分以上	計	収容時間(分)		
														最短	最長	平均
山形市	交通事故 一般負傷 その他 計	病 故 傷 他			347	2,201	2,192	83	1	4,824	11	247	30.8			
					46	320	411	17		794	12	86	32.1			
					87	388	457	53		985	11	92	33.1			
					150	523	361	27	2	1,063	12	132	29.1			
			0	630	3,432	3,421	180	3	7,666	11	247	31.0				
上山市	交通事故 一般負傷 その他 計	病 故 傷 他			12	156	572	40		780	12	105	38.9			
					12	47	45	10		114	13	104	34.7			
					12	58	89	14		173	15	89	35.9			
					7	98	246	4		355	10	99	32.9			
			0	43	359	952	68	0	1,422	10	105	36.7				
天童市	交通事故 一般負傷 その他 計	病 故 傷 他			99	417	525	21	1	1,063	11	219	31.3			
					40	87	60	1		188	12	89	26.9			
					39	92	57	2		190	10	70	27.2			
					35	211	116	2	1	365	13	151	27.8			
			0	213	807	758	26	2	1,806	10	219	29.7				
西村山広域村	交通事故 一般負傷 その他 計	病 故 傷 他	1		95	497	770	67	2	1,432	8	128	35.1			
					20	78	113	34		245	13	104	38.4			
					27	110	153	28	2	320	13	236	36.3			
					1	33	101	321	19		475	8	105	37.2		
			2	175	786	1,357	148	4	2,472	8	236	36.0				
村山市	交通事故 一般負傷 その他 計	病 故 傷 他			25	156	262	18		461	11	110	34.5			
					11	36	34	3	1	85	14	166	33.4			
			1		4	29	58	5		97	9	118	35.5			
					19	10	19	2	2	52	14	215	35.2			
			1	59	231	373	28	3	695	9	215	34.6				
東根市	交通事故 一般負傷 その他 計	病 故 傷 他			7	219	406	14	1	647	15	176	35.0			
					3	52	78	6		139	17	83	34.4			
					4	56	90	23		173	16	115	38.8			
					6	47	107	7		167	16	113	40.7			
			0	20	374	681	50	1	1,126	15	176	36.4				
尾花沢市	交通事故 一般負傷 その他 計	病 故 傷 他				29	441	117	1	588	20	164	49.2			
						1	69	6		76	29	105	44.5			
						3	90	32	1	126	24	129	51.1			
					1	3	82	15		101	18	107	43.5			
			0	1	36	682	170	2	891	18	164	48.4				
最上広域市	交通事故 一般負傷 その他 計	病 故 傷 他	2		253	542	657	53	1	1,508	8	127	30.9			
					2	50	54	93	4		203	9	85	29.5		
					1	48	82	130	18		279	7	117	35.2		
						43	114	146	51	4	358	10	156	39.1		
			5	394	792	1,026	126	5	2,348	7	156	32.5				
米沢市	交通事故 一般負傷 その他 計	病 故 傷 他			224	906	465	12	2	1,609	11	151	27.0			
					52	155	78	3		288	11	86	27.1			
					58	160	110	4		332	12	91	27.4			
					99	93	44	37	3	276	10	161	32.6			
			0	433	1,314	697	56	5	2,505	10	161	27.7				

## 平成21年1月1日～平成21年12月31日

消防本部名	収容所要時間 事故種別	10分未満	10分以上	20分未満	20分以上	30分未満	30分以上	60分未満	60分以上	120分未満	120分以上	計	収容時間(分)		
													最短	最長	平均
南陽市	交通事故	1	32	459	185	4						681	9	72	28.1
	一般負傷		5	65	27							97	17	52	27.5
	その他		9	105	47							161	15	59	27.8
	の計		8	139	39							189	15	100	28.4
	計	1	54	768	298	7	0	1,128	9	100	28.1				
高島町	交通事故	1	93	142	264	14	1					515	9	202	31.7
	一般負傷			8	68	5						81	22	74	39.8
	その他		7	19	84	3						113	10	86	37.5
	の計		5	19	74	3						101	14	69	34.7
	計	1	105	188	490	25	1	810	9	202	33.7				
川西市	交通事故	1	23	212	159	6						401	9	94	29.7
	一般負傷		3	43	25	1						72	17	83	28.5
	その他		6	34	41	3						84	10	79	31.0
	の計		11	30	32	38	2					113	12	141	47.2
	計	1	43	319	257	48	2	670	9	141	32.7				
西置賜	交通事故		66	329	633	32						1,060	11	112	33.8
	一般負傷		12	72	105	10						199	12	95	35.7
	その他		11	57	134	15	1					218	12	123	37.3
	の計		4	47	161	19						231	15	83	39.6
	計	0	93	505	1,033	76	1	1,708	11	123	35.3				
鶴岡市	交通事故		442	1,197	1,482	106						3,227	11	119	31.3
	一般負傷	1	78	158	198	23						458	9	118	32.2
	その他		81	240	308	36	2					667	11	139	33.4
	の計		164	212	255	33	5					669	10	185	31.5
	計	1	765	1,807	2,243	198	7	5,021	9	185	31.7				
酒田地区	交通事故	8	621	1,632	1,301	33	1					3,596	3	209	28.4
	一般負傷	1	91	184	133	10						419	9	97	28.2
	その他	1	104	291	267	22						685	8	109	30.5
	の計	2	231	313	135	5	5					691	4	198	25.3
	計	12	1,047	2,420	1,836	70	6	5,391	3	209	28.3				
合計	交通事故	14	2,339	9,094	10,314	620	11					22,392	3	247	31.5
	一般負傷	4	423	1,360	1,537	133	1					3,458	9	166	31.9
	その他	3	497	1,724	2,115	258	6					4,603	7	236	33.4
	の計	3	816	1,960	2,138	265	24					5,206	4	215	32.3
	計	24	4,075	14,138	16,104	1,276	42	35,659	3	247	31.9				

第12表 不搬送理由別不搬送件数

平成21年1月1日～平成21年12月31日

区分	緊急性なし	傷病者なし	拒否	酩酊	死亡	現場処置	誤りたず報ら	その他	計
消防本部									
山形市	10	62	230	11	107		24	58	502
上山市	11	11	28	3	27		2	5	87
天童市	23	4	44	10	42	4	3	11	141
西村山広域	3	7	57	2	27	3		58	157
村山市	4	1	3	1	12			8	29
東根市	2	6	18		19	2	1	6	54
尾花沢市	6	2	5	1	19		1	5	39
最上広域	10	14	26	2	49	6	2	12	121
米沢市	39	50	45	4	63		5	11	217
南陽市	11	2	21		24		1	5	64
高畠町	3	3	9	2	16	4		8	45
川西町	2		5		17			3	27
西置賜	44	7	15	1	45	6	2	16	136
鶴岡市	39	55	47	12	103		17	108	381
酒田地区	44	78	72	11	105	16	9	88	423
合計	251	302	625	60	675	41	67	402	2,423

第13表 転送回数別搬送人員

平成21年1月1日～平成21年12月31日

区分	0回	1回	2回	3回	4回	5回以上	計
消防本部							
山形市	7,656	10					7,666
上山市	1,397	25					1,422
天童市	1,800	6					1,806
西村山広域	2,444	28					2,472
村山市	691	4					695
東根市	1,125	1					1,126
尾花沢市	882	9					891
最上広域	2,331	17					2,348
米沢市	2,503	2					2,505
南陽市	1,128						1,128
高畠町	806	4					810
川西町	668	2					670
西置賜	1,695	13					1,708
鶴岡市	5,011	10					5,021
酒田地区	5,366	25					5,391
合計	35,503	156	0	0	0	0	35,659

第14表 転送者の収容所要時間別搬送人員

平成21年1月1日～平成21年12月31日

区分	10分未満	10分～20分	20分～30分	30分～60分	60分～120分	120分以上	計
消防本部							
山形市			1	4	5		10
上山市				10	15		25
天童市					5	1	6
西村山広域				9	17	2	28
村山市				1	1	2	4
東根市						1	1
尾花沢市				1	7	1	9
最上広域				9	7	1	17
米沢市				1	1		2
南陽市							0
高畠町				1	3		4
川西町			1		1		2
西置賜				1	12		13
鶴岡市				6	4		10
酒田地区			4	10	11		25
合計	0	0	6	53	89	8	156

第15表 医師の現場出場件数

平成21年1月1日～平成21年12月31日

区分	急病	交通事故	一般負傷	その他	計
消防本部					
山形市					0
上山市					0
天童市					0
西村山広域					0
村山市					0
東根市			1	1	2
尾花沢市	1				1
最上広域			1		1
米沢市	1		1		2
南陽市					0
高畠町					0
川西町	1				1
西置賜					0
鶴岡市	1		1		2
酒田地区					0
合計	4	0	4	1	9



第16表 曜日別月別救急出場件数及び搬送人員

事故種別 区分		救急出場件数														
		計	火災	自然災害	水難	交通事故	労働災害	運動競技	一般負傷	加害	自損	急病	その他			
												転院搬送	医師搬送	資機材等	その他	
曜日別	月	5,598	24		2	461	56	14	646	13	90	3,602	660	2		28
	火	5,192	26			442	44	19	636	16	76	3,219	694		1	19
	水	5,156	26		6	437	42	13	636	11	78	3,238	636			33
	木	5,427	26		2	435	44	11	734	12	74	3,362	696			31
	金	5,593	33		3	483	33	11	659	14	66	3,456	804			31
	土	5,214	25	2	1	440	38	54	675	16	65	3,393	471			34
	日	5,244	26		4	418	11	80	811	15	63	3,509	279			28
計		37,424	186	2	18	3,116	268	202	4,797	97	512	23,779	4,240	2	1	204
月別	1月	3,391	13		3	218	12	10	479	7	38	2,203	385			23
	2月	2,870	15			191	13	11	380	8	44	1,857	333			18
	3月	3,075	17			226	24	8	389	5	49	2,011	334			12
	4月	2,964	34		3	240	21	11	372	10	48	1,831	379			15
	5月	3,066	20		1	250	13	34	384	7	41	1,967	328			21
	6月	2,932	17			285	25	26	331	14	53	1,830	337			14
	7月	3,100	11		2	282	22	30	383	9	43	1,910	388		1	19
	8月	3,241	7		4	310	28	23	422	6	35	2,060	330	1		15
	9月	3,023	10			278	37	11	409	11	49	1,853	351			14
	10月	3,196	13		4	314	23	17	426	5	39	1,972	359			24
	11月	3,191	18			263	27	13	382	9	38	2,089	337			15
	12月	3,375	11	2	1	259	23	8	440	6	35	2,196	379	1		14

平成21年1月1日～平成21年12月31日

事故種別 区分		救 急 搬 送 人 員											
		計	火災	自然 災害	水難	交通 事故	労働 災害	運動 競技	一般 負傷	加害	自損	急病	その他
曜 日 別	月	5,340	4			519	55	13	612	12	61	3,399	665
	火	4,964	4			485	44	21	611	15	43	3,045	696
	水	4,908	12		3	462	41	13	620	10	51	3,055	641
	木	5,153	6		1	479	44	11	693	11	42	3,168	698
	金	5,329	5		1	550	33	11	632	13	48	3,228	808
	土	4,943	6	2	1	488	37	54	644	12	43	3,181	475
	日	5,022	10		3	475	11	78	791	14	42	3,316	282
計		35,659	47	2	9	3,458	265	201	4,603	87	330	22,392	4,265
月 別	1月	3,221	4		2	243	12	10	465	7	25	2,064	389
	2月	2,724	7			218	12	11	366	9	23	1,742	336
	3月	2,913	4			252	23	8	366	5	35	1,885	335
	4月	2,796	5		1	256	21	11	359	9	35	1,716	383
	5月	2,914	6			275	13	33	369	5	27	1,859	327
	6月	2,791	6			306	24	26	315	14	26	1,736	338
	7月	2,989	4		1	312	22	31	378	7	31	1,810	393
	8月	3,137	1		5	370	28	24	404	6	19	1,949	331
	9月	2,913	1			299	36	11	391	11	33	1,774	357
	10月	3,047	2			349	24	15	403	4	28	1,861	361
	11月	3,025	5			292	26	13	365	7	25	1,957	335
	12月	3,189	2	2		286	24	8	422	3	23	2,039	380

第17表 事故種別不搬送理由別不搬送件数

平成21年1月1日～平成21年12月31日

事故種別 不搬送理由	火	災	自然災害水	難	交通事故	労働災害	運動競技	一般負傷	加	害	自	損	急	病	その他の				計
															転院搬送	医師搬送	資機材等送	その他	
緊急性なし	4				19		1	38				5	172					12	251
傷病者なし	124		4		73		1	11	3			3	36		1			46	302
拒	3				88	2	1	73	7			9	424		2			16	625
酩					2			5	1				29					23	60
死亡	6			5	9			21	3			150	468		3			10	675
現場処置					6	1		6				1	26		1				41
誤報・いたずら	2				4			2					12					47	67
その他	7			1	56	3	1	58				14	231		7	2	1	21	402
計	146	0	10	257	6	4	214	182	1,398	14	2	1	175	2,423					

第18表 傷病程度別転送回数別搬送人員

平成21年1月1日～平成21年12月31日

傷病程度	転送回数					計
	0回	1回	2回	3回	4回以上	
死亡	1,173	3				1,176
重症	6,051	53				6,104
中等	13,878	63				13,941
軽症	14,361	37				14,398
計	35,463	156	0	0	0	35,619

第19表 転送者の収容医療機関別搬送人員

平成21年1月1日～平成21年12月31日

告示の別等	開設者別	事故種別等		急		交通事故		一般負傷		その他		計	
		病	管外	管外	管外	管外	管外	他	管外	管外	管外		
救急告示医療機関	国立	15	13	1	1	2	2	2	2	20	18		
	公立	79	36	7	4	20	7	11	7	117	54		
	公的	3	3			1	1	1		5	4		
	私的病院	4	2					2		6	2		
	私的診療所									0	0		
計	101	54	8	5	23	10	16	9	148	78			
その他の医療機関	国立									0	0		
	公立	2								2	0		
	公的									0	0		
	私的病院	6	2							6	2		
	私的診療所									0	0		
計	8	2	0	0	0	0	0	0	8	2			
計	国立	15	13	1	1	2	2	2	2	20	18		
	公立	81	36	7	4	20	7	11	7	119	54		
	公的	3	3			1	1	1		5	4		
	私的病院	10	4					2		12	4		
	私的診療所									0	0		
計	109	56	8	5	23	10	16	9	156	80			
その他の場所										0	0		
合計		109	56	8	5	23	10	16	9	156	80		

第20表 転送理由別件数

平成21年1月1日～平成21年12月31日

	ベッド満床			専門外			医師不在			手術中			処置困難			理由不明			その他			合計		
	A	B	計	A	B	計	A	B	計	A	B	計	A	B	計	A	B	計	A	B	計			
山形市	2	1	3	2		2			0			0	2	3	5			0			0	6	4	10
上山市			0	1	3	4			0			0	9	9	18		0	1	2	3	11	14	25	
天童市			0	2		2			0			0	2	2	4					0	4	2	6	
西村山広域			0	6		6			0			0	14	8	22					0	20	8	28	
村山市			0			0			0			0	3		3			0	1	1	4	0	4	
東根市			0			0			0			0			0			0	1	1	1	0	1	
尾花沢市			0	1	1	2			0			0	2	5	7			0		0	3	6	9	
最上広域	1		1	1	1	2			0			0	4	1	5			0	7	2	9	13	4	17
米沢市			0	1		1			0			0		1	1			0		0	1	1	2	
南陽市			0			0			0			0			0			0		0	0	0	0	
高島町	4		4			0			0			0			0			0		0	4	0	4	
川西町			0	1		1			0			0	1		1			0		0	2	0	2	
西置賜			0	4		4			0			0	8		8			0	1	1	13	0	13	
鶴岡市	1		1		2	2			0			0	3	4	7			0		0	4	6	10	
酒田地区			0	13	1	14	1	1				0	8	1	9			0	1	1	22	3	25	
合計	8	1	9	32	8	40	1	0	1	0	0	0	56	34	90	0	0	0	11	5	16	108	48	156

A：救急告示医療機関

B：その他の医療機関

第21表 救急医療情報システム等

区分	医療情報収集方法の区分									医療情報収集内容の区分				市町村消防機			
	救急医療情報センター(労省所管等)	救急医療情報収集装置	救急指令装置	加入電話	医療機関からの連絡	医師会からの回覧	市町村広域報誌	その他	医療情報収集を全くしていない	医療機関名	医師の存否	手術の可否	病室の空床状況	119番	一般加入電話	テレホンサービス	
																録音によるもの	応待によるもの
山形市			○	○	○	○				○	○		○	○			
上山市					○	○				○				○	○		
天童市				○	○	○		○		○	○			○	○	○	
西村山広域				○		○	○			○				○	○	○	
村山市				○	○		○			○	○		○	○			
東根市					○					○			○	○			
尾花沢市					○	○	○			○	○		○	○			
最上広域					○	○				○				○	○		
米沢市			○	○	○	○				○	○		○	○	○		
南陽市					○	○				○	○			○			○
高畠町					○	○				○	○		○	○	○		
川西町				○		○				○	○			○	○	○	
西置賜				○	○	○				○	○	○	○	○			○
鶴岡市			○	○	○	○				○	○	○	○	○	○		
酒田地区			○	○	○	○	○			○	○	○	○	○	○	○	
合計	0	0	4	9	13	13	4	2	0	15	11	3	9	8	15	8	2

平成22年4月1日現在

医療情報提供方法の区分										医療情報提供内容の区分							
関市町村長部局					その他（参考）					医療情報提供件数		医療情報					その他情報
そ の 他	119 番 電 話	一 般 加 入 電 話	テレホンサービス		そ の 他	一 般 加 入 電 話	テレホンサービス		そ の 他	医 療 情 報 （ 件 ）	そ の 他 の 情 報 （ 件 ）	医 療 機 関 名	医 師 の 存 否	手 術 の 可 否	病 室 の 空 床 状 況	救 急 業 務 に 関 する も の	患 者 等 搬 送 事 業 者 の 案 内
			録音	応待			録音	応待									
○										2,244		○	○		○	○	
					○					1,333	150	○	○			○	
										1,680	840	○	○			○	
					○					55		○	○				
												○					
○										28		○	○		○		
										22		○	○				
										366		○	○				
										6	2	○				○	
○										97		○				○	○
		○	○	○		○	○			4		○	○	○	○	○	○
3	0	1	1	1	3	1	1	0	1	5,835	992	15	9	1	5	7	2

第22表 応急手当普及啓発活動状況

区分	応急手当指導員養成数						応急手当普及員養成数						
	計	消職	防員 <small>消防職員の 退職者</small>	消団	防員	その他	計	消職	防員	消職職員の 退職者	消団	防員	その他
消防本部													
山形市	5	5					0						
上山市	0						0						
天童市	2	2					22						22
西村山広域	26	14	9			3	24				24		
村山市	2	2					3				3		
東根市	4	4					0						
尾花沢市	0						10				10		
最上広域	0						29						29
米沢市	5	5					0						
南陽市	0						16				9		7
高畠町	0						17				17		
川西町	0						12				12		
西置賜	4	4					0						
鶴岡市	9	5	4				10				7		3
酒田地区	5	5					33						33
合計	62	46	13	0	3		176	0	0		82		94

平成21年1月1日～平成21年12月31日

応急手当の普及啓発活動の推進に関する実施要綱に基づく普及講習						その他の講習	
計		普通救命講習		上級救命講習		受講人員	回数
受講人員	回数	受講人員	回数	受講人員	回数		
2,501	117	2,425	114	76	3	3,122	109
188	12	169	10	19	2	1,426	53
647	31	647	31			2,525	64
196	10	196	10			2,792	97
236	15	236	15			1,099	38
453	23	453	23			2,088	57
158	11	158	11			141	7
585	24	557	23	28	1	1,035	28
697	29	697	29			175	3
463	27	463	27			425	24
393	26	393	26			277	20
269	14	269	14			536	16
1,001	56	1,000	55	1	1	2,314	79
1,999	63	1,938	61	61	2	5,053	221
2,677	132	2,627	130	50	2	127	7
12,463	590	12,228	579	235	11	23,135	823



## 第23表 高速自動車道路における救急体制等

### 1 供用区間及び救急業務担当消防機関

#### 山形自動車道（笹谷I.C～月山I.C）

平成22年4月1日現在

供用開始時期	H3.7.31 (4車線)		H元.7.26 (4車線)			H10.10.28 (2車線)		H10.10.28 (2車線)		
都道府県名	宮城県	山形県								
市町村名 (人口)	川崎市 (10,049)	山形市 (254,052)			中山町 (12,043)	寒河江市 (42,816)	大江町 (9,401)	西川町 (6,395)		
I.C名	笹谷	関沢	山形蔵王	山形北		寒河江		西川	月山	
県境間距離 (km)	57.3									
I.C区間距離 (km)	5.8	7.5	6.3	11.1		14.0		16.5		
	61.2									
救急業務実施 市町村名 及び実施区間	上り車線	山形市			西村山広域行政事務組合					
	下り車線	仙南地域広域行政事務組合		山形市			西村山広域行政事務組合			

#### 山形自動車道（湯殿山I.C～酒田みなとI.C）

平成22年4月1日現在

供用開始時期	H12.9.30 (2車線)		H9.10.30 (2車線)				H13.8.9 (2車線)		
都道府県名	山形県								
市町村名 (人口)	鶴岡市 (136,924)				酒田市 (112,124)				
I.C名	湯殿山	庄内あさひ	鶴岡	庄内空港	酒田	酒田みなと			
県境間距離 (km)	53.1								
I.C区間距離 (km)	9.9	13.9		10.3	7.1	11.9			
	53.1								
救急業務実施 市町村名 及び実施区間	上り車線	鶴岡市			酒田地区広域行政組合				
	下り車線	鶴岡市				酒田地区広域行政組合			

東北中央自動車道（山形上山I.C～東根I.C）

平成22年4月1日現在

供用開始時期	H14.9.16 (2車線)			
都道府県名	山形県			
市町村名 (人口)	上山市 (34,046)	山形市 (254,052)	天童市 (62,686)	東根市 (46,139)
I.C名	山形上山	山形中央	天童	東根
県境間距離(km)	27.1			
I.C区間距離(km)	10.4	11.7	5.0	
	27.1			
救急業務実施 市町村名 及び実施区間	上り車線	山形市	天童市	東根市
	下り車線	上山市	山形市	天童市

2 高速自動車国道における救急出場及び搬送人員

山形自動車道

各年1月1日～12月31日

	山形市	西村山広域	鶴岡市	酒田地区	21年計	20年計	19年
救急出場件数	7	5	7	0	19	12	19
搬送人員	9	5	7	0	21	10	19

東北中央自動車道

各年1月1日～12月31日

	上山市	山形市	天童市	東根市	21年計	20年計	19年
救急出場件数	1	1	1	0	3	6	2
搬送人員	1	1	1	0	3	4	1

# 第 5 章

## 救助業務の部

## 利用にあたって

この統計は、総務省消防庁の行った平成 21 年度救助業務実施状況調査をもとに集計したものです。

### 第 3 表関係

火災の出動件数は、救助活動を行うことができる資機材等を装備した消防隊が出動した件数である。

なお「その他の事故」には、誤報等による出動も含む。

### 第 4 表関係

火災とは、救助活動を行った火災である。(以下各表において同じ)

### 第 7・8 表関係

地下とは、地盤下に独立して設けられた地下街、地下道等をいい、建築物等の地階は含まない。

## 救助の概況

### 1 救助実施体制

平成 22 年 4 月 1 日現在、救助隊の編成、装備及び配置の基準を定める省令（昭和 61 年自治省令第 22 号）に定める基準に従い、県下の全消防本部に救助隊が設置され、救助隊は、15 隊、救助隊員は 191 人となっている。また、救助工作車は全救助隊に 1 台以上合計 16 台が整備されており、その他はしご車、ポンプ車等に救助資機材を搭載し活動している。

### 2 救助活動件数、救助人員

平成 21 年中における救助業務の実施状況は、救助活動件数 288 件、救助人員が 263 人となっている。救助活動件数は、交通事故 125 件（43.4%）が最も多くなっており、救助人員でも、交通事故が 147 人（55.9%）で最も多くなっている。（第 7 表、第 8 表参照）

第1表 救助体制等

区分 消防本部	救助隊数 (第3条に定める)				救助隊員数 (第3条に定める)				
	基 隊	準 数	計	専 任 救 助	兼 任 救 助	基 隊 員 数	計	専任救助 隊員数	兼任救助 隊員数
山形市	1		1	1		10	12	12	
上山市	1		1		1	10	10		10
天童市	1		1		1	10	8		8
西村山広域	1		1		1	15	14		14
村山市	1		1		1	10	8		8
東根市	1		1		1	5	11		11
尾花沢市	1		1		1	10	10		10
最上広域	1		1		1	13	13		13
米沢市	1		1	1		10	10	10	
南陽市	1		1		1	10	36		36
高畠町	1		1		1	5	9		9
川西町	1		1		1	10	10		10
西置賜	1		1		1	15	10		10
鶴岡市	1		1		1	12	16		16
酒田地区	1		1		1	14	14		14
合計	15		15	2	13	159	191	22	169

※救助隊の編成、装備及び配置の基準を定める省令（昭和61年 自治省令第22号）

第3条・・・一般救助隊

第4条・・・特別救助隊（人口10万人以上）

第5条・・・高度救助隊（特別区、指定都市、中核市、消防庁長官が指定する  
消防常備市町村）

区分 消防本部	救助隊数 (うち第5条に定める)				救助隊員数 (うち第5条に定める)				
	基 隊	準 数	計	専 任 救 助	兼 任 救 助	基 隊 員 数	計	専任救助 隊員数	兼任救助 隊員数
山形市	1		1	1		10	12	12	
上山市			0				0		
天童市			0				0		
西村山広域			0				0		
村山市			0				0		
東根市			0				0		
尾花沢市			0				0		
最上広域			0				0		
米沢市			0				0		
南陽市			0				0		
高畠町			0				0		
川西町			0				0		
西置賜			0				0		
鶴岡市			0				0		
酒田地区			0				0		
合計	1		1	1	0	10	12	12	0

平成22年4月1日現在

救助隊数（うち第4条に定める）				救助隊員数（うち第4条に定める）				
基 隊	準 数	計	専 任 救 助	兼 任 救 助	基 準 隊 員 数	計	専 任 救 助 隊 員 数	兼 任 救 助 隊 員 数
	1	1	1		10	12	12	
		0				0		
		0				0		
		0				0		
		0				0		
	1	1		1	13	13		13
		0				0		
		0				0		
		0				0		
		0				0		
	1	1		1	12	16		16
	1	1		1	14	14		14
	4	4	1	3	49	55	12	43

区分	救助隊の搭乗車両							
	救 工 作 車	はしご車	屈 折 はしご車	ポンプ車	水 槽 付 ポンプ車	化学車	その他	計
山形市	2	1		1				4
上山市	1							1
天童市	1						1	2
西村山広域	1							1
村山市	1				1	1		3
東根市	1							1
尾花沢市	1							1
最上広域	1		1		1		1	4
米沢市	1	1						2
南陽市	1							1
高畠町	1							1
川西町	1							1
西置賜	1							1
鶴岡市	1	1			1	1		4
酒田地区	1	1			1			3
合計	16	4	1	1	4	2	2	30

第2表 救助活動用機械器具等の保有状況

区分	一般救助用器具							重量物排除用器具							切断用							
	かぎ付はしご	三連はしご	金属製折りたたみはしご	又はワイヤはしご	空気式救助マット	救命索発射銃	サバイバル縛帯スリング又	平担架	油圧ジャッキ	油圧スプレッダー	可搬式ウインチ	マンホール救助器具	救助用簡易起重機	マット型空気ジャッキ	大型油圧スプレッダー	救助用支柱器具	チェーンブロック	油圧切断機	エンジンカッター	ガス溶断器	チェーンソー	
消防本部																						
山形市	3	3	2	2	2	9	3	2	4	4	1			2	2			1	2	2	3	
上山市	1	1	1	1	1	2		1	1	1				1	1				1	1	1	
天童市	1	1	1	1	1	5	1	1	1	1	1			1	1			1	1	1	1	
西村山広域	1	1	1	1	2	4	1	1	1	1	1			1	1			1	1	1	1	
村山市	1	1	1	1	2	3	2	1	1	2				1	2			1	2	1	3	
東根市	1	1	1	1	4	5	1	1		1		1		1	2			1	2	1	2	
尾花沢市	1	1	1	1	1	5	1	1	1	2				1	1		2	1	1	1	1	
最上広域	1	4	2	3	2	7	3		1	2				4	2			1	3	2	2	
米沢市	1	1	1	1	2	2	1	2	1	1	1			1	1	1		2	1	1	1	
南陽市	1	1	1	1	1	7	1	1	1	1	1			1	1	1			1	1	1	
高畠町	1	1	1		1	3	1	1	1	1	1			1	1		1	1	1	1	1	
川西町	2	2	1	1	1	2	1	1		1	1			1	1		1	1	1	1	1	
西置賜	1	2	1		2	6	1	2	1	2	1			1	1			1	2	2	1	
鶴岡市	3	2	1	2	1	6		1	1	3	1	1	3	1	1	1	1	1	2	1	3	
酒田地区	3	2		1	3	6		2	1	3	1		1	2				2	1	1	1	
合計	22	24	16	17	26	72	17	18	14	26	10	2	21	20	3	5	13	23	18	23		

区分	呼吸保護用器具		隊員保護用器具											水難救助用							
	送排風器	エアラインマスク	耐電手袋	耐電衣	耐電ズボン	耐電長靴	防塵メガネ	携帯警報器	防毒マスク	化学防護服	陽圧式化学防護服	耐熱服	放射防護服	特殊ヘルメット	除染シヤワ	除染剤散布器	潜水器具	救命胴衣	水中投光器	救命浮環	
消防本部																					
山形市	2		6	2	2	4	12	9	5	5			2						10		2
上山市	1		5	2	2	2	4	4											6		1
天童市	1		2	2	2	2	5	5	5	2									5		5
西村山広域	1		5	2	2	2	5	5			2								15		2
村山市	1		2				6	1											20		2
東根市	1		5	2	2	2	5	5			2	1							5		1
尾花沢市	1		3				5		4										5		2
最上広域	2		10	2	2	5	5	5											13		8
米沢市	1		6	6	6	6	5	10	5	15	3								5		2
南陽市	1		9	3	3	3	7		10			4							14		2
高畠町	1		5			5	7	3				2					2		6		2
川西町	1		3			3	3		3			2							5		2
西置賜	1		5	2	2	2	12	7		6									11		2
鶴岡市	2	1	14	5	5	5	15	5	10	15	2	6	2	5	1		6	23	6	4	4
酒田地区	1		10	3	3	3	14	5	13	24	2	2			1	2		9		3	3
合計	18	1	90	31	31	44	110	64	55	67	11	17	4	5	2	2	8	152	6	40	

平成22年4月1日現在

器具					破壊用器具					測定用器具					呼吸保護用器具				
鉄線カッタ	空気鋸	大型油圧切断機	空気切断器	切断用チェーンソー	万能斧	ハンマ	破壊用器具	削岩機	ハンマドリル	生物検知器	可燃ガス測定器	有毒ガス測定器	酸素濃度測定器	放射線測定器	空気呼吸器	空気補充用ボンベ	酸素呼吸器	簡易呼吸器	防塵マスク
1	2	2	2		7	1	1	1	1		3	3	3	1	14			5	12
1	1	1	1		3	1	1				1				7	11			
3	1	1			2	1	1	1	1		1	1	1		5				5
1	1	2			1	1	1	1	1		1	1	1		5	1	3	2	5
2	1	1	1		2	2		1			1	1	1		4				2
1	1		1		2		1	1			1	1	1		6		2		5
1	1	2	1		1	1	1				1	1	1		4				5
2	3	2	1	1	5	2		1	2		2	1	1		11		3		5
1	1	1	1		6	1	1	1			1	1	1		5	8			5
1	1	1			3	2	1	1	1			1			4	10			10
1		1	1		2	1	1				2	1	1		4	10			7
1		1	1		2	2	1				2	2	2		8				
3	2	1			3	3		1	1		2	2	2	1	8		4		6
3	1	2	1	1	3	2	2	2	2		1	1	1	1	18	34	6	2	20
1	1	2		1	3	1	1	1	1		1	1	1		13		5		14
23	17	20	11	3	45	21	12	12	10	0	20	18	17	3	116	74	23	9	101

器具						山岳救助用器具		その他の救助用器具											
浮標	救命ボート	船外機	水中スクータ	水中無線	水中時計	水中テレビカメラ	登山器具	バスケット型担架	簡易画像探索機	投光器	携帯投光器	携帯拡声器	携帯無線機	応急処置用セット	車両移動器具	緩降機	ロープ登降機	救助用降下機	発電機
								3		4	5	3	2	1		2			2
	1	1					1	1		1		1	1	1			2		2
	1	1						1	1	1	5	2	2	1	1	1	2		2
	1	1						1	1	1	5	2	1	1		1	1		1
	2	2						1		2	4	2	1	2					1
								1		1	3	2	2	1		2	1		4
								1		1	2	1	2						1
	1	1					1	1		2	4	3	2			2	2		3
	1	1						1	1	3	3	2	5	1					1
	1	1						1	1	1	2	2	2	1	1	1	5		1
1	2	1						1	1	1	5	2	1	1	1	1	1		1
								1		1	2	3	3	2					3
	1	1						2		1	1	3	1	3		1	13		1
4	2	2			6		2	2	1	4	6	4	1	2	1	3	4	15	3
	1	1					1	1	1	4	4	5	3	2	4	2			2
5	14	12	0	0	6	0	6	19	4	28	51	37	29	19	7	16	31	15	28



第3表 事故種別救助活動状況

平成21年1月1日～平成21年12月31日

事故種別 消防本部	火災		交通事故		水難事故		風水害等 自然災害		機械による事故		建物等による事故		ガス及び 軽欠事故		爆発事故		その他		計	
	出動件数	活動件数	出動件数	活動件数	出動件数	活動件数	出動件数	活動件数	出動件数	活動件数	出動件数	活動件数	出動件数	活動件数	出動件数	活動件数	出動件数	活動件数	出動件数	活動件数
山形市	37	37	24	6	3	2			3	2	2	9	7	5	5		13	9	94	68
上山市	1	1	8	3	1	1			1	1	1					3	3	14	9	
天童市			7	7	1	1												8	8	
西村山広域	3	3	21	7	1	1			2	1	1	1		5	4	9	4	42	20	
村山市			21	7	1	1										3	1	25	9	
東根市			13	10							1			1	1	2	1	16	12	
尾花沢市			11	4	3	1										2	1	16	6	
最上広域			20	10	6	5										18	14	44	29	
米沢市	6	6	27	9	1	1			3	1	1					4	1	41	18	
南陽市			8	4	1	1			1	1	1			1	1	2	2	13	7	
高島町			8	8					1	1	1					3	2	12	11	
川西市			8	5	1	1										1	1	10	7	
西置賜	1	1	26	8					3	2	2			1	1	7	3	38	15	
鶴岡市	1	1	28	14	3	1	1	1	5	4	1	1	1			17	10	56	31	
酒田地区	5	5	35	23	7	3	1	1	2	2	2					13	5	63	38	
合 計	54	54	265	125	29	19	2	2	21	15	15	11	8	13	12	0	97	55	492	288

第4表 事故種別活動人員

平成21年1月1日～平成21年12月31日

事故種別 消防本部	火災		交通事故		水難事故		風水害等 自然災害		機械による事故		建物等による事故		ガス及び 軽欠事故		爆発事故		その他		計	
	建物	建物以外	出動件数	活動件数	出動件数	活動件数	出動件数	活動件数	出動件数	活動件数	出動件数	活動件数	出動件数	活動件数	出動件数	活動件数	出動件数	活動件数	出動件数	活動件数
山形市	274	32	78	25	24	99			86	24	99					101	9	719	68	
上山市		5	21	8	9											25	3	68	9	
天童市			50	9														59	8	
西村山広域	220		70	8	12	34										38	4	382	20	
村山市			65	11												13	9	89	9	
東根市			75	14												6	6	89	12	
尾花沢市			25	12												7	7	44	6	
最上広域			81	57												99	4	237	29	
米沢市	178		110	13	9	7												310	18	
南陽市			46	14	8													75	7	
高島町			47	7	6													65	12	
川西市			36	7														51	8	
西置賜	12		72	15	15	8												134	27	
鶴岡市	13		103	14	18				4	18								229	77	
酒田地区	90		170	14	26					26								338	38	
合 計	787	37	1,049	192	127	156	0	0	90	127	156	0	0	0	0	451	451	2,889	288	

第5表 事故種別活動車両等台数

平成21年1月1日～平成21年12月31日

車両区分	事故種別		火災 建物	火災 建物以外	交通事故	水難事故	風 自	水 自	害 災	等 害	機 械	に よ る	建 物	等 に よ る	ガ ス 及 び 酸 欠	爆 発 事 故	そ の 他	計
	活動車両等	その他																
救助工作車	20	1	101	14	12	7	10	43	208									
消防ポンプ車	111	9	59	10	11	9	13	21	243									
(屈折)はしご車	2					1			3									
化学車	2		10	1				1	14									
指揮車・指令車	20		20	9	3	4	8	14	78									
救急車	17	1	141	12	13	6	12	51	253									
船舶									0									
ヘリコプター								2	2									
その他	1		2	12		1	4	5	25									
消防団車両	19			1					20									
合計	192	11	333	59	39	28	47	137	846									

第6表 事故種別他機関活動件数

平成21年1月1日～平成21年12月31日

活動機関	事故種別		交通事故	水難事故	風 自	水 自	害 災	等 害	機 械	に よ る	建 物	等 に よ る	ガ ス 及 び 酸 欠	爆 発 事 故	そ の 他	計
	警	察														
海上保安庁	20	4	58	9	8	8	6	31	145							
日本赤十字社				1	1				2							
自衛隊									0							
水防団									0							
電力会社	4								4							
ガス事業者	1							1	2							
水道事業者									0							
その他の公的機関	1		26	3	3	1		20	55							
事業団体	1		1						2							
民間			2	2	4		1	2	11							
合計	27	4	87	15	16	9	7	54	221							

第7表 事故種別発生場所別活動件数

平成21年1月1日～平成21年12月31日

発生場所	事故種別		火災 建物以外	交通事故	水難事故	風 自然	水 害 災	等 機 械 に よ る 建 物 等 に よ る 建 物 等 に よ る 故 事	ガ ス 及 び 酸 欠 故 事	爆 発 事 故	そ の 他	計
	建物	建物以外										
屋内	住居	33						2	6		5	46
	その他の屋内	12	1					8	1		3	28
屋	道			10								10
	高速自動車											
	国道											
	その他の道路	4		100	2				1		3	110
外	路面			1	15				1		5	22
	水面				2							2
地	山岳		1								16	17
	その他の屋外	1	2	14				7	3		23	53
	下											0
その他												0
合計		46	8	125	19		0	15	8	12	55	288

第8表 事故種別発生場所別救助人員

平成21年1月1日～平成21年12月31日

発生場所	事故種別		火災 建物以外	交通事故	水難事故	風 自然	水 害 災	等 機 械 に よ る 建 物 等 に よ る 建 物 等 に よ る 故 事	ガ ス 及 び 酸 欠 故 事	爆 発 事 故	そ の 他	計
	建物	建物以外										
屋内	住居	9						2	4		5	20
	その他の屋内	1						4	1		3	17
屋	道			13								13
	高速自動車											
	国道											
	その他の道路			117	2						3	122
外	路面			1	15				1		5	22
	水面				2							2
地	山岳										17	17
	その他の屋外			16				7	3	2	22	50
	下											0
その他												0
合計		10	0	147	19		0	15	9	8	55	263

第9表 救助隊員の訓練実施状況

平成21年1月1日～平成21年12月31日

訓練種別		区分						計
		体力練成	ロープ基本・応用	検 索	各種救助器具取扱	各種救助事象想定	そ の 他	
山形市	実施延回数	96	14	10	34	28	59	241
	実施延人員	2,197	90	101	175	325	488	3,376
	実施延時間	282.0	24.0	13.0	51.0	61.0	100.0	531.0
上山市	実施延回数	3	12	6	25	46	13	105
	実施延人員	26	109	50	239	447	126	997
	実施延時間	6.0	29.5	15.0	61.5	114.5	28.5	255.0
天童市	実施延回数	12	13	7	34	112	25	203
	実施延人員	27	51	51	198	674	159	1,160
	実施延時間	15.0	20.5	8.0	38.5	174.5	32.5	289.0
西村山 広域行政 事務組合	実施延回数	104	84	9	92	71	19	379
	実施延人員	1,016	483	61	495	473	204	2,732
	実施延時間	202.0	95.0	9.0	69.0	67.0	21.0	463.0
村山市	実施延回数	59	59	9	22	10	17	176
	実施延人員	579	579	92	123	141	190	1,704
	実施延時間	30.0	118.0	14.0	33.0	21.0	32.0	248.0
東根市	実施延回数	45	56	11	21	8	3	144
	実施延人員	334	396	59	108	43	19	959
	実施延時間	23.5	101.5	20.0	32.0	13.0	2.5	192.5
尾花沢市	実施延回数	100	60	30	20	10	0	220
	実施延人員	450	480	150	120	80	0	1,280
	実施延時間	980.0	380.0	150.0	120.0	130.0	0.0	1,760.0
最上広域 市町村圏 事務組合	実施延回数	168	110	45	55	63	33	474
	実施延人員	398	444	132	225	263	98	1,560
	実施延時間	87.5	134.0	55.0	75.0	105.0	35.5	492.0
米沢市	実施延回数	84	93	60	70	53	14	374
	実施延人員	460	390	243	286	230	84	1,693
	実施延時間	156.0	180.0	98.0	115.0	101.0	28.0	678.0
南陽市	実施延回数	75	85	3	7	6	1	177
	実施延人員	983	1,048	16	52	71	5	2,175
	実施延時間	80.0	164.5	3.0	7.5	13.0	1.5	269.5
高島町	実施延回数	280	12	2	17	5	58	374
	実施延人員	1,014	72	9	98	28	160	1,381
	実施延時間	312.0	12.0	2.0	25.5	8.0	57.0	416.5
川西町	実施延回数	146	64	3	5	3	5	226
	実施延人員	584	320	12	25	15	17	973
	実施延時間	146.0	128.0	12.0	7.5	3.0	26.0	322.5
西置賜 行政組合	実施延回数	64	40	16	83	61	11	275
	実施延人員	205	197	81	403	336	50	1,272
	実施延時間	42.5	64.0	32.0	119.0	109.5	14.5	381.5
鶴岡市	実施延回数	350	60	100	200	100	30	840
	実施延人員	1,400	240	400	800	400	120	3,360
	実施延時間	350.0	60.0	100.0	400.0	200.0	30.0	1,140.0
酒田地区 広域行政 組合	実施延回数	63	6	48	177	6	55	355
	実施延人員	179	22	204	554	27	240	1,226
	実施延時間	46.0	8.5	74.0	150.5	8.5	70.0	357.5
合 計	実施延回数	1,649	768	359	862	582	343	4,563
	実施延人員	9,852	4,921	1,661	3,901	3,553	1,960	25,848
	実施延時間	2,758.5	1,519.5	605.0	1,305.0	1,129.0	479.0	7,796.0
	1回当たり参加人数	6	6	5	5	6	6	6
	1回当たり実施人数	2	2	2	2	2	1	2

# 第 6 章

## 消防防災航空隊の活動状況

第1表 消防防災ヘリコプター運航状況

平成21年1月1日～平成21年12月31日

区分		月別												合計	総計		
		1月	2月	3月	4月	5月	6月	7月	8月	9月	10月	11月	12月				
緊急 運 航	火災防ぎよ 活 動	件数				2	5							1		8	70件 [94] 75:17
		時間				2:31	10:52								1:23		
	救 助 活 動	件数	3	2	1	2	8	5	4	6	2	9	2			44	
		時間	3:38	0:43	0:20	1:06	5:04	2:43	4:25	3:44	0:58	11:33	2:47			37:01	
	救 急 活 動	件数		2 (2)	3 (1)	(1)	2 (4)	2 (4)	3 (3)	2 (4)	2 (2)	2 (3)				18 (24)	
		時間		2:58	1:49	0:17	3:18	3:58	3:13	2:27	3:36	1:54				23:30	
	災 害 応 急 対 策 活 動	件数														0	
		時間														0:00	
	広 域 航 空 消 防 防 災 応 援 活 動	件数														0	
		時間														0:00	
そ の 他	件数														0		
	時間														0:00		
災 害 予 防 活 動		件数													0	0件	
		時間													0:00	0:00	
消 防 防 災 活 動	自 隊 訓 練	件数	5	29	34	31	23	20	20	23	22	19	15		241	298件 189:58	
		時間	3:11	18:07	22:39	12:36	12:20	13:42	12:19	12:04	12:58	14:39	13:13		147:48		
	合 同 訓 練	件数		1		2	1	4		2	15	14	2		41		
		時間		0:41		1:24	0:20	2:50		2:09	11:43	8:53	1:23		29:23		
	連 携 訓 練	件数		1			5	4	4		1	1			16		
		時間		0:20			5:05	3:02	1:58		1:12	1:10			12:47		
一 般 行 政 活 動		件数				1	1		2	2	2			8	8件		
		時間				2:09	1:22		2:02	2:28	2:52			10:53	10:53		
そ の 他 の 活 動		件数												0	0件		
		時間												0:00	0:00		
整 備	件数	5	1		1	1	1	2	3			1		15	15件		
	時間	5:00	0:12		0:44	0:11	0:37	0:59	0:43			0:35		9:01	9:01		
合 計	件数	13	36 (2)	38 (1)	38 (1)	46 (4)	37 (4)	33 (3)	38 (4)	44 (2)	48 (3)	20	0	391 (24)	391件 [415]		
	時間	11:49	23:01	24:48	18:38	39:19	28:14	22:54	23:09	32:55	42:24	17:58	0:00	285:09	285:09		
運 航 休 止 日 数		日数	26.5	0.5	0.5	6.5	1.5	3.5	5.5	1	5		16	31	97.5	97.5日	

## 第2表 消防防災ヘリコプター運航実績の推移

### 1 緊急運航の内容別推移

		平成16年		平成17年		平成18年		平成19年		平成20年		平成21年	
火災防ぎよ	件数	4	6.1%	3	4.8%	1	1.3%	3	3.5%	4	5.1%	8	11.4%
	時間	2:23	2.6%	5:43	8.2%	1:44	2.3%	2:56	2.9%	5:47	5.7%	14:46	19.6%
救助	件数	36	54.5%	48	76.2%	57	76.0%	67	78.8%	48	61.5%	44	62.9%
	時間	41:30	44.9%	47:54	68.8%	46:43	62.4%	77:59	76.1%	44:13	43.3%	37:01	49.2%
救急	件数	15	22.7%	10	15.9%	13	17.3%	12	14.1%	13	16.7%	18	25.7%
	時間	25:15	27.3%	14:35	20.9%	22:27	30.0%	15:42	15.3%	21:54	21.4%	23:30	31.2%
(救助からの引継救急)		件数	(19)	(25)		(31)		(26)		(25)		(24)	
災害応急	件数	4	6.1%	0	0.0%	4	5.3%	2	2.4%	7	9.0%	0	0.0%
	時間	4:32	4.9%	0:00	0.0%	3:57	5.3%	4:05	4.0%	9:19	9.1%	0:00	0.0%
広域応援	件数	7	10.6%	2	3.2%	0	0.0%	1	1.2%	6	7.7%	0	0.0%
	時間	18:48	20.3%	1:26	2.1%	0:00	0.0%	1:49	1.8%	20:56	20.5%	0:00	0.0%
その他	件数	0	0.0%	0	0.0%	0	0.0%	0	0.0%	0	0.0%	0	0.0%
	時間	0:00	0.0%	0:00	0.0%	0:00	0.0%	0:00	0.0%	0:00	0.0%	0:00	0.0%
合計	件数	66	100.0%	63	100.0%	75	100.0%	85	100.0%	78	100.0%	70	100.0%
	時間	92:28	100.0%	69:38	100.0%	74:51	100.0%	102:31	100.0%	102:09	100.0%	75:17	100.0%

### 2 運航実績の内容別推移

		平成16年		平成17年		平成18年		平成19年		平成20年		平成21年	
緊急運航	件数	66	17.2%	63	18.4%	75	19.4%	85	20.7%	78	19.5%	70	17.9%
	時間	92:28	26.8%	69:38	25.7%	74:51	24.1%	102:31	31.2%	102:09	33.4%	75:17	26.4%
災害予防活動	件数	1	0.3%	0	0.0%	1	0.3%	0	0.0%	1	0.3%	0	0.0%
	時間	1:30	0.4%	0:00	0.0%	0:54	0.3%	0:00	0.0%	1:31	0.5%	0:00	0.0%
消防防災訓練	件数	282	73.2%	257	75.1%	289	74.9%	295	72.0%	292	73.0%	298	76.2%
	時間	222:37	64.4%	183:45	67.9%	215:47	69.5%	206:52	63.0%	183:02	59.8%	189:58	66.6%
一般行政活動	件数	7	1.8%	7	2.0%	10	2.6%	9	2.2%	8	2.0%	8	2.0%
	時間	9:31	2.8%	9:38	3.6%	12:41	4.1%	9:47	3.0%	9:55	3.2%	10:53	3.8%
その他の活動	件数	2	0.5%	3	0.9%	0	0.0%	0	0.0%	0	0.0%	0	0.0%
	時間	2:29	0.7%	2:15	0.8%	0:00	0.0%	0:00	0.0%	0:00	0.0%	0:00	0.0%
整備	件数	27	7%	12	3.5%	11	2.8%	21	5.1%	21	5.3%	15	3.8%
	時間	16:52	4.9%	5:14	1.9%	6:09	2.0%	8:56	2.7%	9:25	3.1%	9:01	3.2%
合計	件数	385	100.0%	342	100.0%	386	100.0%	410	100.0%	400	100.0%	391	100.0%
	時間	345:27	100.0%	270:30	100.0%	310:22	100.0%	328:06	100.0%	306:02	100.0%	285:09	100.0%
運航休止日数	日数	95.3		98.5		89.8		97.5		96.5		97.5	

(注1) 緊急運航中、救急活動の( )件数は、救助活動等からの引き継ぎの救急活動

(注2) 各年の右欄の%は各年の構成比

消 防 年 報 (平成22年度刊行)

---

編集 山形県生活環境部危機管理・くらし安心局危機管理課  
〒990-8570 山形市松波二丁目8番1号

電 話	NTT	023-630-2227 2671
	防災行政無線	6 (又は7) -800-1245
F A X	NTT	023-633-4711
	防災行政無線	6 (又は7) -800-1500 1501

発行 平成23年3月

---