

消 防 年 報

(平成 2 4 年度刊行)



はじめに

本県の消防防災体制は、数多くの関係者のたゆまぬ御尽力により、組織・人員の強化、施設・設備の充実、技術の向上が図られて参りました。その結果、県民の皆様から厚い信頼が寄せられるとともに、生活の基盤となる安全・安心の確保に極めて大きな役割を果たし、今日に至っております。

さて、平成24年は、4月1日に米沢市、南陽市、高島町及び川西町の東南置賜地域を広域に管轄する置賜広域行政事務組合消防本部が発足し、広域消防として新たな一步を踏み出しました。広域化により消防体制の一層の充実強化が図られ、管轄人口約16万5千人の安全・安心を守る砦として大きな役割を果たされていくものと確信しております。

また、11月15日には、県内全域をほぼ30分でカバーすることができる山形県ドクターヘリの運航が始まりました。救急医療の専門医と看護師が直ちに救急現場に駆けつけ、速やかに救命治療を開始できることや、高度な救急医療機関への搬送時間が短縮されることにより、県内の救急医療の充実強化が図られ、救命率の向上や後遺症の軽減に繋がるものとして期待されております。

県民の皆様の安全・安心への関心がより一段と高まりを見せる昨今、本県といたしましても、あらゆる事態に対応できる消防力の強化や救急業務の高度化、また、消防団や自主防災組織など地域の総合的な防災力の強化に積極的に取り組み、県民の生命と財産を守るため、安全・安心な生活を支える基盤づくりに努めて参りますので、より一層の御理解、御協力をお願い申し上げます。

この度作成した年報は、県内の市町村・消防本部等からの報告に基づいて、平成24年4月1日現在における県内の消防体制及び平成23年中の火災、危険物・予防、救急、救助等の状況について取りまとめたものです。

関係者はもとより各方面で広く活用され、消防防災行政の推進に寄与することができれば幸いです。

平成25年3月

山形県環境エネルギー部危機管理・くらし安心局

危機管理課長 須藤 勇 司

目 次

第1章 消防の部

利用にあたって	1
消防の概況	2
第1表 消防本部・署所及び消防団の現況	10
第2表 階級別消防職員数	12
第3表 年齢別消防吏員数	12
第4表 年齢別及び階級別消防吏員数	14
第5表 在職年数別消防吏員数	15
第6表 階級別消防団員数	16
第7表 年齢別消防団員数	18
第8表 在職年数別消防団員数	20
第9表 消防団員の職業構成及び就業形態	22
第10表 消防団員の退職・新任状況	24
第11表 消防吏員の公務による死傷者数	26
第12表 消防団員の公務による死傷者数	27
第13表 消防ポンプ自動車等現有数（消防本部等）	28
第14表 消防ポンプ自動車等現有数（消防団）	34
第15表 消防水利の現況	36
第16表 無線通信施設の現況	38
第17表 火災通報施設等の現況	39
第18表 消防本部署の出動状況（出動回数）	40
第19表 消防本部署の出動状況（出動延人員）	40
第20表 消防団の出動状況（出動回数）	42
第21表 消防団の出動状況（出動延人員）	44
第22表 少年消防クラブの現況	46
第23表 幼年消防クラブの現況	48
第24表 婦人防火クラブの現況	50
第25表 平成22年度市町村消防費性質別歳出決算額	52

第2章 火災の部

利用にあたって	57
火災の概況	59
第1表 平成23年中の火災発生状況	64
第2表 火災種別・原因別件数	65
第3表 月別火災発生状況	66

第4表	市町村別火災発生状況	68
第5表	市町村別月別火災件数及び損害額	70
第6表	全火災の総合出火原因別件数（月別出火件数）	72
第7表	建物火災の発火源別及び出火原因別火元建物用途別出火件数	74
第8表	火災による死者の一覧表	76
第9表	平成23年中の主な火災	78
第10表	建物火災の覚知方法別出火件数及び焼損床面積	80

第3章 危険物・予防の部

	利用にあたって	81
	危険物の概況	82
	予防の概況	84
第1表	危険物製造所等設置状況（完成検査済証交付施設）	86
第2表	危険物製造所等設置状況（数量別及び種別）	87
第3表	危険物施設別立入検査実施数	88
第4表	危険物施設事故発生状況	88
第5表	平成23年度危険物取扱者試験実施状況	89
第6表	平成23年度危険物取扱者免状交付等状況	89
第7表	平成23年度危険物取扱者保安講習実施状況	90
第8表	防火対象物の状況（その1）	92
第9表	防火対象物の状況（その2）	94
第10表	防火管理実施状況	96
第11表	消防用設備等の設置状況（主なもの）及び点検報告状況	98
第12表	防火対象物定期点検報告制度実施状況	100
第13表	平成23年度消防設備士試験実施状況	101
第14表	平成23年度消防設備士免状交付等状況	101
第15表	平成23年度消防設備士法定講習実施状況	101

第4章 救急業務の部

	利用にあたって	103
	救急の概況	105
第1表	救急体制等	108
第2表	医療機関数	108
第3表	救急出場件数及び搬送人員	110
第4表	時間帯別救急出動件数及び搬送人員	110
第5表	医療機関別搬送人員	112

第6表	事故種別医療機関別搬送人員	114
第7表	年齢別搬送人員	122
第8表	傷病程度別搬送人員	126
第9表	救急隊員の行った応急処置件数	128
第10表	現場到着所要時間別出動件数	132
第11表	収容所要時間別搬送人員	134
第12表	不搬送理由別不搬送件数	136
第13表	転送回数別搬送人員	136
第14表	転送者の収容所要時間別搬送人員	137
第15表	医師の現場出動件数	137
第16表	曜日別月別救急出動件数及び搬送人員	138
第17表	事故種別不搬送理由別不搬送件数	140
第18表	傷病程度別転送回数別搬送人員	140
第19表	転送者の収容医療機関別搬送人員	141
第20表	転送理由別件数	141
第21表	救急医療情報システム等	142
第22表	応急手当普及啓発活動状況	144
第23表	高速自動車道路における救急体制等	146

第5章 救助業務の部

	利用にあたって	149
	救助の概況	149
第1表	救助体制等	150
第2表	救助隊所有の救助活動用機械器具等の保有状況	152
第3表	事故種別救助活動状況	154
第4表	事故種別活動人員	154
第5表	事故種別活動車両等台数	155
第6表	事故種別他機関活動件数	155
第7表	事故種別発生場所別活動件数	156
第8表	事故種別発生場所別救助人員	156
第9表	救助隊員の訓練実施状況	157

第6章 消防防災航空隊の活動状況

第1表	消防防災ヘリコプター運航状況	159
第2表	消防防災ヘリコプター運航実績の推移	160

山形県内消防本部位位置図(平成24年4月1日現在)

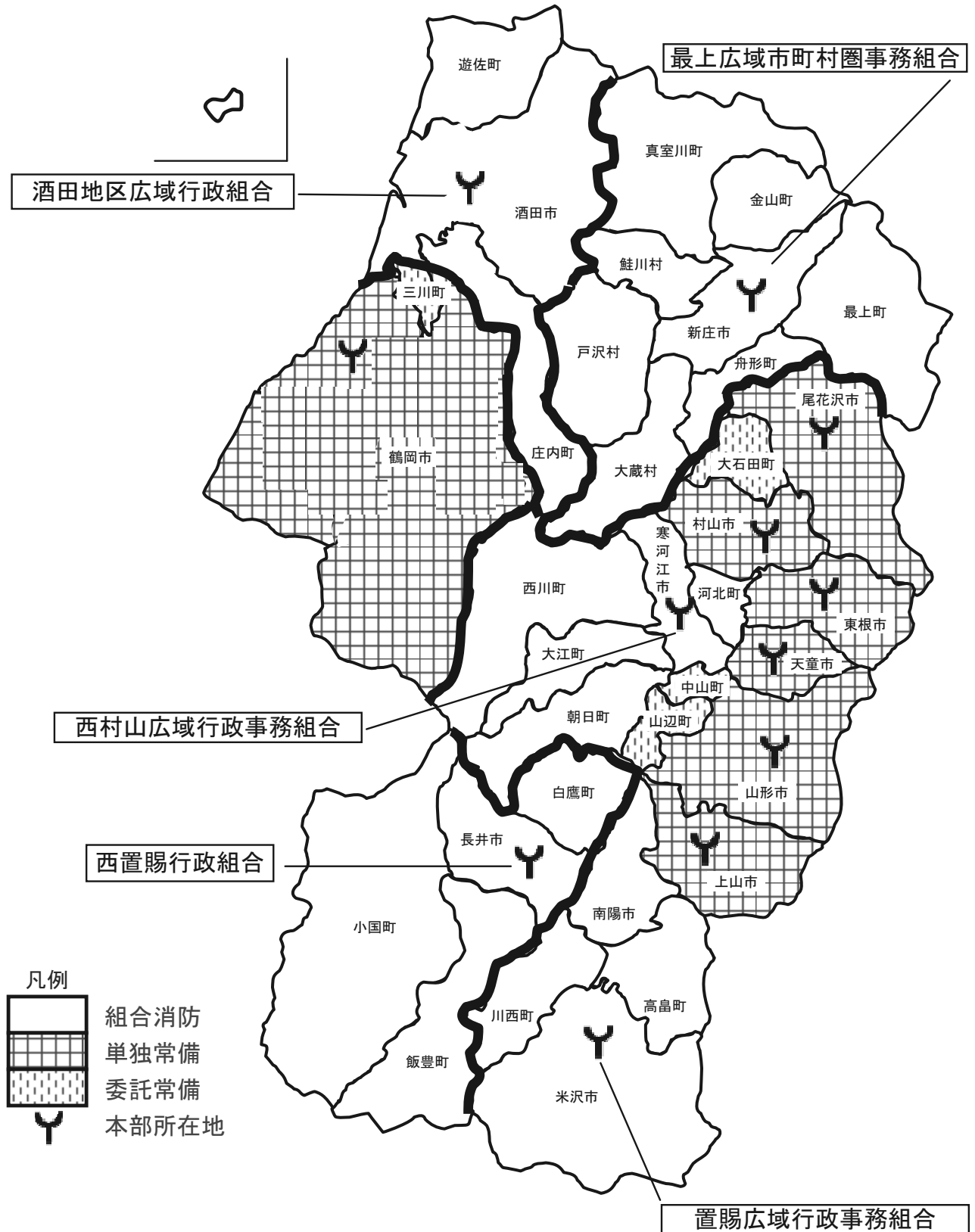

第 1 章

消 防 の 部

利用にあたって

この統計は、総務省消防庁が実施した平成 24 年度消防防災震災対策現況調査を基に、各表の表示時点又は期間中の各市町村の現況を集計したものである。

第 1 表関係

面積は国土交通省国土地理院の「全国都道府県市町村別面積調」（平成 24 年 10 月 1 日現在）によるもので、人口・世帯数は、県統計企画課の「山形県の人口と世帯数(推計)(月報)」（平成 24 年 4 月 1 日現在）によるものである。

第 6 表関係

総務省消防庁の定める「消防団員の階級準則」にない副部長等は、直近下位の階級に含めている。

第 11・12 表関係

負傷者とは、公務により負傷した者で、負傷後 1 週間以上の治療を要した者をいう。

第 15 表関係

現有数は、消防法第 21 条に基づき消防水利として指定しているもので、消防上使用可能なもののみである。

第 17 表関係

消防電話とは、消防機関相互を結ぶ消防業務専用の有線電話をいい、加入電話とは、消防機関が有する一般加入電話（内線電話を除く）をいう。

第 18～21 表関係

出動回数は、1 指令 1 回とし、1 指令で複数の任務を行った場合は、主たる任務によって種別を判断している。

「救助活動」には、搜索出動に伴う救助活動、誤報等による出動は含まない。

第 22 表関係

少年消防クラブとは、防火思想の普及徹底を図ることを目的として、主に 10 歳（小学 5 年生）以上高校生以下を対象に結成されたクラブで、指導者には、消防職団員を含まない。

第 23 表関係

幼年消防クラブとは、その名称にかかわらず、幼年期における防火思想の教育等を図ることを目的として、主に 9 歳（小学 4 年生）以下の児童、幼稚園、保育園の園児等を対象に結成されたクラブで、指導者には、消防職団員を含まない。

第 24 表関係

婦人防火クラブとは、その名称にかかわらず、火災予防思想の普及及び初期消火のための活動を実施している婦人の組織（中学生以下の年少者の組織を除く）をいう。

第 25 表関係

「人件費」は、消防費に係る一切の人件費であり、「物件費」には、消費的性質の経費で消防団員の出勤手当や1件100万円未満の備品購入費も含まれる。「補助費等」には、報償費、負担金、補助金等のほか、県消防補償等組合の掛金も含まれる。又、上記各項目は、総務省自治財政局「平成22年度地方財政状況調査」の各性質別項目と一致する。

消防の概況

1 消防組織

(1) 消防機関

平成24年4月1日現在における市町村の消防機関は、下表のとおりである。(第1表参照)

また、消防職員(吏員)及び消防団員数に係る過去10年間の推移は次のとおりである。

市町村の消防機関の現況

		平成24年 4月1日現在 (A)	平成23年 4月1日現在 (B)	増 減		
				(A) - (B)	{ (A) - (B) } ×100/(B)	
常 備 消 防	消防本部計	12	15	-3	-20.0%	
	内 訳	市	7	9	-2	-22.2%
		町・村	0	2	-2	-100.0%
		一部事務組合	5	4	1	25.0%
		消防署	15	15	0	なし
	出張所	42	42	0	なし	
	職員数	1,495	1,488	7	0.5%	
	うち消防吏員数	1,471	1,469	2	0.1%	
非 常 備 消 防	消防団	35	35	0	なし	
	分団	328	332	-4	-1.2%	
	団員数	25,886	26,046	-160	-0.6%	

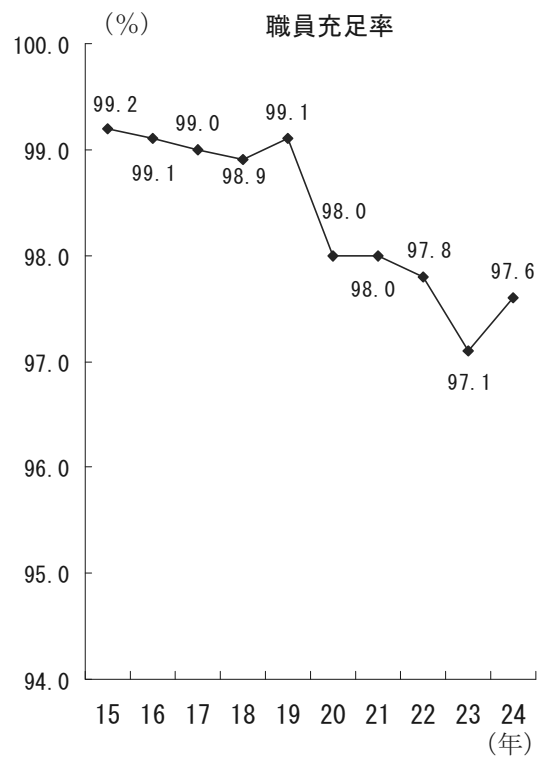
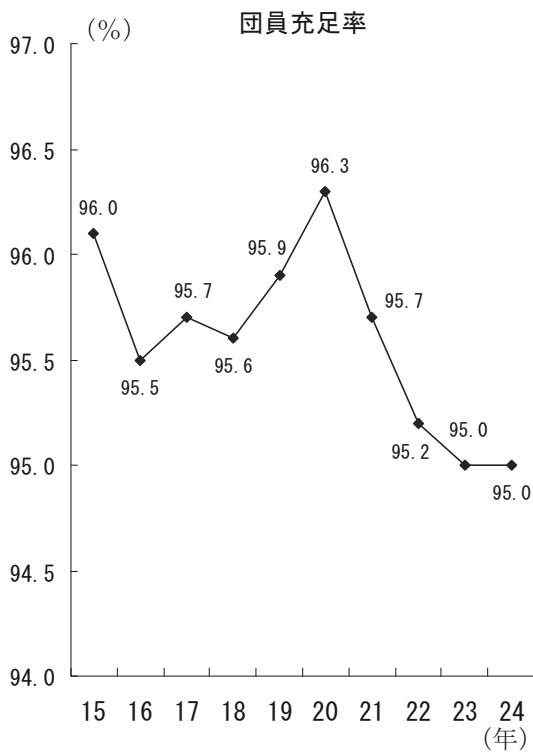
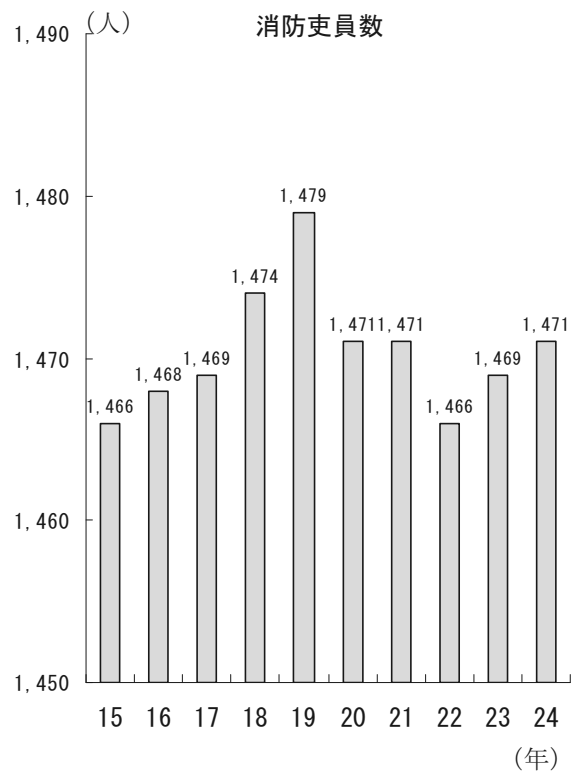
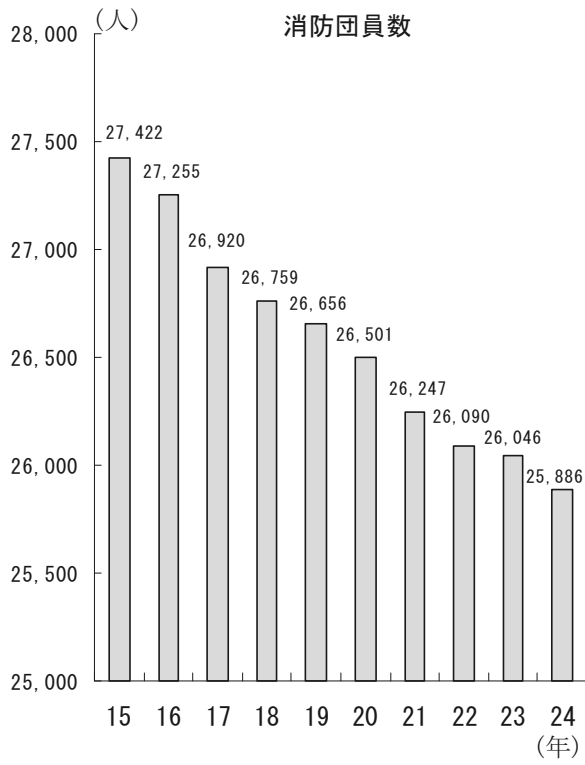

(2) 消防職員数と消防吏員の年齢構成

消防職員の記事定員に対する充足率は、97.6%で概ね充足しており、年齢構成は次図のとおりである。(第2・3表参照)

消防吏員数 (全1,471人)

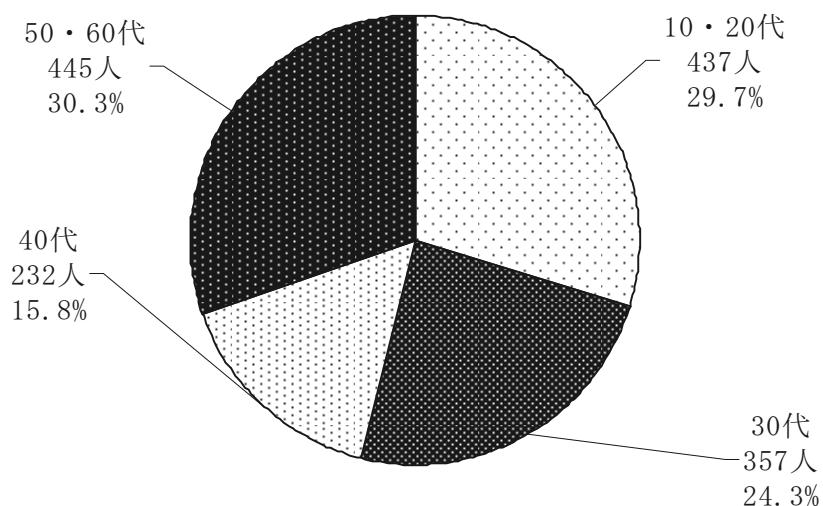

(3) 消防団員数と年齢構成

団員数は減少の傾向にあり、記事定員に対する充足率は95.0%になっている。年齢構成は次図のとおりである。(第6・7表参照)

消防団員数と年齢構成 (全25,886人)

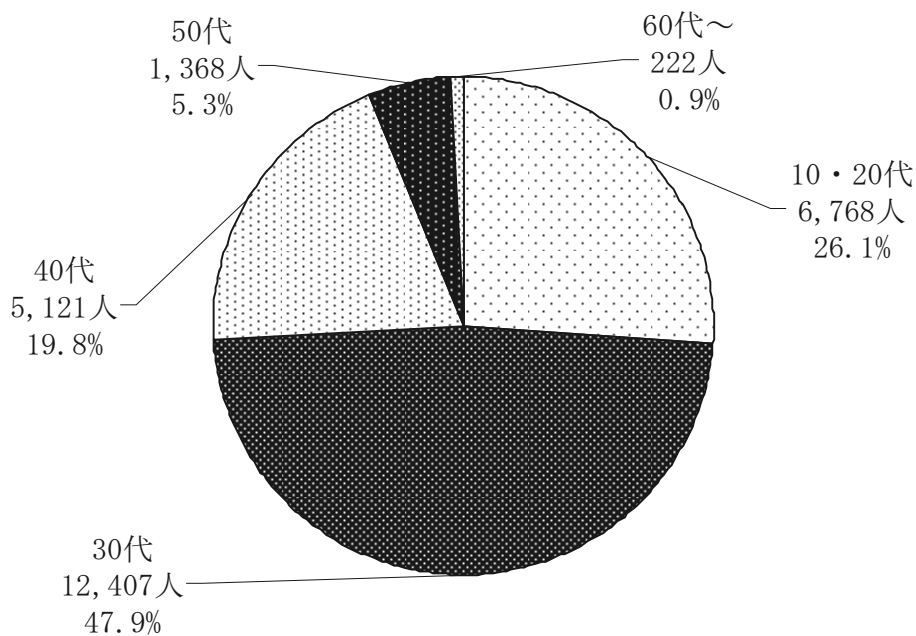

(4) 消防団員の就業形態

被用者が約8割と、サラリーマン化が進んでいる。形態は次図のとおりである(第9表参照)。

消防団員の就業形態 (全25,886人)

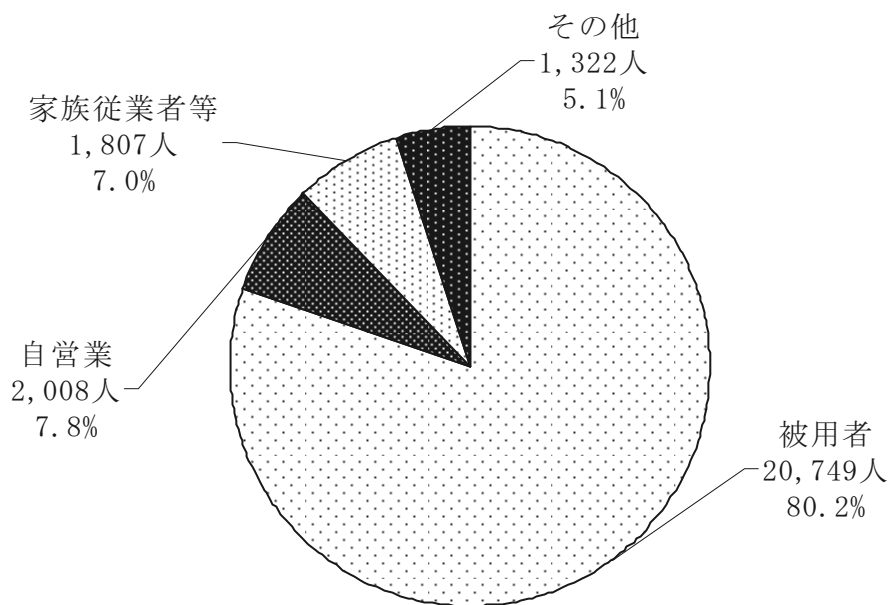

2 消防設備等

(1) 消防設備

県内消防機関の消防設備の主な保有数の推移は次表のとおりである。(第 13・14 表参照)

消防設備の保有数の推移 (消防本部・署)

(各年 4 月 1 日現在)

年別	普通消防ポンプ自動車	水槽付消防ポンプ自動車	はしご付消防自動車	化学消防自動車	救急自動車	救助工作車	広報車
15	60	32	8	15	66	16	37
16	59	31	8	15	68	16	34
17	59	30	8	15	67	16	36
18	60	32	8	15	68	15	29
19	57	32	8	15	68	15	32
20	55	33	8	15	72	16	35
21	54	34	8	15	72	16	36
22	53	32	7	15	72	16	41
23	53	32	8	15	73	17	43
24	53	33	8	15	74	18	39

消防設備の保有数の推移 (消防団)

(各年 4 月 1 日現在)

年別	普通消防ポンプ自動車	水槽付消防ポンプ自動車	小型動力ポンプ積載車	小型動力ポンプ
15	206	6	690	1,608
16	202	6	716	1,610
17	203	6	728	1,608
18	205	7	750	1,462
19	207	7	766	1,505
20	207	7	777	1,475
21	207	8	796	1,436
22	208	10	809	1,415
23	207	11	822	1,407
24	206	11	836	1,394

(2) 消防水利

消防水利は、火災鎮圧のために必要不可欠なものであり、40 m³未満の防火水槽の設置換えなどにより、水利の大きい防火水槽（40 m³以上）の整備が進められている。（第15表参照）

消防水利の状況

（各年4月1日現在）

年別	消火栓	防火水槽 (40 m ³ 以上)	防火水槽 (40 m ³ 未満)	井戸・その他
15	15,200	7,367	2,757	907
16	15,530	7,471	2,735	900
17	15,637	7,402	2,727	898
18	15,040	7,557	2,739	828
19	17,347	7,610	2,737	846
20	18,935	7,662	2,638	872
21	19,033	7,715	2,608	913
22	18,525	7,842	2,723	907
23	18,290	7,813	2,692	923
24	19,009	7,831	2,690	893

3 消防機関の出動状況

(1) 消防本部・署の出動状況

平成23年中の消防本部・署における救急・救助業務を除く出動回数をみると、広報・指導が7,627回で全体の11.0%を占め最も多く、次いで予防査察が5,159回（7.4%）、警防調査が4,565回（6.6%）となっており、火災は327回（0.5%）である。

また、出動延人員をみると、広報・指導が26,577人で全体の11.3%を占め最も多く、次いで演習・訓練等が17,099人（7.2%）、警防調査が15,617人（6.6%）となっており、火災は7,145人（3.0%）である。（第18・19表参照）

(2) 消防団の出動状況

消防団員は必要に応じて召集され、消防訓練・活動等に従事しているが、その内容は広範囲に渡っており、平成23年中の出動回数が最も多いのが広報・指導の3,004回（39.8%）で、以下演習・訓練等の1,543回（20.5%）、特別警戒の890回（11.8%）となっており、火災は361回（4.8%）である。

また、出動延人員では、演習・訓練等の80,237人（52.2%）が最も多く、以下広報・指導の26,309人（17.1%）、火災の16,988人（11.0%）となっている。（第20・21表参照）

4 市町村の消防財政

(1) 消防費の決算状況

平成 22 年度の市町村及び一部事務組合の普通会計に占める消防費について、1 世帯当たりの消防費は 46,319 円、住民 1 人当たりの消防費は 15,656 円となっている。(下記及び第 25 表、第 1 表の人口・世帯数より算出)

(2) 消防費の性質別内訳

平成 22 年度の市町村及び一部事務組合の性質別内訳は、次図のとおりである。(第 25 表参照)

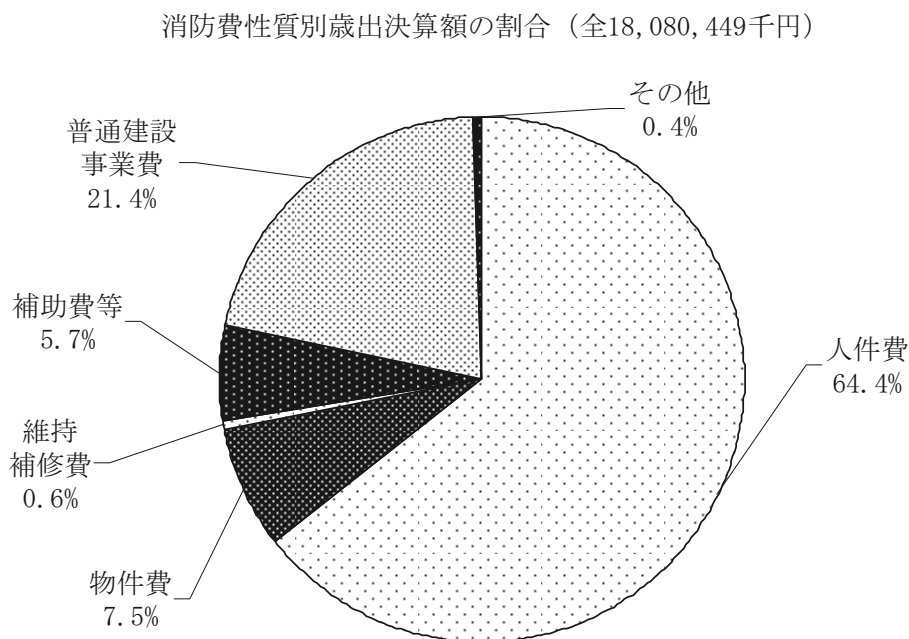

※ 一部事務組合構成市町村及び委託常備市町村の決算額について、一部事務組合消防本部の決算額と重複計上されている部分があるため、一部事務組合構成市町村及び委託常備市町村の各費目の「消防本部署費」を控除して計算している。

第1表 消防本部・署所及び消防団の現況

市町村名	区分	面積 (k m ²) (H24. 10. 1)	人口 (人) (H24. 4. 1)	世帯数 (H24. 4. 1)
山形市	市	※ 381.34	253,884	97,507
上山市	市	※ 240.95	33,112	10,675
天童市	市	113.01	62,027	20,650
山辺町	町	61.36	14,996	4,448
中山町	町	31.23	11,833	3,448
寒河江市	市	139.08	42,024	12,887
河北町	町	52.38	19,652	5,784
西川町	町	393.23	6,062	1,876
朝日町	町	196.73	7,629	2,280
大江町	町	153.92	9,010	2,691
西村山	山	(935.34)	(84,377)	(25,518)
村山市	市	196.83	26,200	7,914
東根市	市	207.17	46,824	14,743
尾花沢市	市	372.32	18,344	5,328
大石田町	町	79.59	7,924	2,202
新庄市	市	223.08	38,099	12,852
金山町	町	161.79	6,215	1,691
最上町	町	330.27	9,613	2,760
舟形町	町	119.03	5,962	1,642
真室川町	町	374.29	8,868	2,594
大蔵村	村	※ 211.59	3,664	1,033
鮭川村	村	122.32	4,686	1,296
戸沢村	村	※ 261.25	5,139	1,475
最上広域	域	(1,803.62)	(82,246)	(25,343)
米沢市	市	548.74	88,443	33,002
南陽市	市	160.7	33,200	10,635
高畠町	町	180.04	24,684	7,256
川西町	町	166.46	16,944	4,665
置賜広域	域	(1,055.94)	(163,271)	(55,558)
長井市	市	214.69	29,043	9,298
小白町	町	※ 737.55	8,522	2,975
白鷹町	町	157.74	14,998	4,471
飯豊町	町	329.6	7,749	2,218
西置賜	賜	(1,439.58)	(60,312)	(18,962)
鶴岡市	市	※ 1311.51	134,493	45,671
三川町	町	33.21	7,746	2,181
酒田市	市	602.79	109,428	38,981
庄内町	町	249.26	22,737	6,635
遊佐町	町	208.41	15,079	4,579
酒田地区	区	(1,060.46)	(147,244)	(50,195)
県計	計	9,323.46	1,154,833	390,343

※ 一部境界未定のため、国土交通省国土地理院の参考値を使用

平成24年4月1日現在

消防本部			消防団		
設置年月日	消防署数	出張所数	団数	分団数	
昭和24年6月1日	1	7	1	21	山形市
昭和26年4月1日	1		1	10	上山市
昭和39年9月1日	1		1	10	天童市
-	-	-	1	6	山辺町
-	-	-	1	5	中山町
-	-	-	1	8	寒河江市
-	-	-	1	6	河北町
-	-	-	1	4	西川町
-	-	-	1	3	朝日町
-	-	-	1	5	大江町
昭和47年4月1日	1	4	-	-	西村山
昭和30年8月1日	1		1	8	村山市
昭和34年4月1日	1		1	7	東根市
昭和37年4月1日	1	1	1	5	尾花沢市
-	-	-	1	4	大石田町
-	-	-	1	17	新庄市
-	-	-	1	9	金山町
-	-	-	1	12	最上町
-	-	-	1	7	舟形町
-	-	-	1	8	真室川町
-	-	-	1	7	大蔵村
-	-	-	1	5	鮭川村
-	-	-	1	4	戸沢村
昭和46年4月1日	1	5	-	-	最上広域
-	-	-	1	16	米沢市
-	-	-	1	8	南陽市
-	-	-	1	6	高畠町
-	-	-	1	7	川西町
平成24年4月1日	4	4	-	-	置賜広域
-	-	-	1	6	長井市
-	-	-	1	9	小白町
-	-	-	1	5	白鷹町
-	-	-	1	6	飯豊町
昭和62年7月1日	1	3	-	-	西置賜
平成19年4月1日	1	9	1	40	鶴岡市
-	-	-	1	3	三川町
-	-	-	1	31	酒庄市
-	-	-	1	13	庄内町
-	-	-	1	7	遊佐町
昭和48年4月1日	1	9	-	-	酒田地区
-	15	42	35	328	県計

第2表 階級別消防職員数

区分 消防本部	合 計		消 防				
	うち女性	小 計		消防正監	消防監	消防司令長	
		うち女性					
山形市	232	5	222	3	1	2	18
上山市	53		53			1	1
天童市	60		60			1	2
西村山広域	120		119			1	5
村山市	42	1	42	1			2
東根市	51	3	49	2		1	1
尾花沢市	49		49			1	1
最上広域	124		124			1	3
置賜広域	226	2	222	2	1	4	4
西置賜	115		115			1	6
鶴岡市	206	3	201	2	1	1	8
酒田地区	217		215		1	1	9
合 計	1,495	14	1,471	10	4	15	60

第3表 年齢別消防吏員数

区分 消防本部	年齢別												
	18歳未満	18～19歳	20～21歳	22～23歳	24～25歳	26～27歳	28～29歳	30～31歳	32～33歳	34～35歳	36～37歳	38～39歳	40～41歳
山形市		7	6	9	9	14	6	9	5	26	31	17	13
上山市		3	4	1	4	3			2		3	1	4
天童市		2	5	3	3			4	1	5	2	4	4
西村山広域		3	6	7	11	10	5	5	6	5	2	2	4
村山市		2	2	1	4	1	2	4	1	2	2	2	1
東根市		1	3	5	3	3	3	1	2	2	4	1	4
尾花沢市		2	3	3		5	1	1	2	2	3	1	1
最上広域		8	4	8	13	4	6	4	3	5	3	4	8
置賜広域		7	15	17	23	12	11	12	11	9	13	13	12
西置賜		5	6	8	8	7	5	5	1	2	9	8	4
鶴岡市		2	8	4	5	13	11	2	9	10	19	14	13
酒田地区		6	7	10	13	15	11	8	11	5	8	9	7
合 計	0	48	69	76	96	87	61	55	54	73	99	76	75

平成24年4月1日現在

吏 員					その他職員		条例定員
消防司令	消防司令補	消防士長	消防副士長	消防士	うち女性		
55	56	38	10	42	10	2	240
19	13	4	7	8			55
19	20	5	1	12			62
37	19	8	11	38	1		120
16	8	4	3	9			44
15	11	2	6	13	2	1	55
20	4	9	3	11			51
24	42	7	7	40			139
60	22	52	35	44	4		226
37	20	10	9	32			115
44	42	34	46	25	5	1	207
52	71	17	30	34	2		217
398	328	190	168	308	24	4	1,531

平成24年4月1日現在

42～43歳	44～45歳	46～47歳	48～49歳	50～51歳	52～53歳	54歳	55歳	56歳	57歳	58歳	59歳	60歳以上	合計
7	4	8	8	5	6	8	2	7	7	7		1	222
1	4			4	3		1	7	3	4	1		53
3	2			4	1	2	2	1	5	4	3		60
2	3	1	1	6	5	1	4	10	4	9	7		119
1	3	2	1	2	2	1	1	2	2	1			42
			2	3	1	2	1	2	1	3	2		49
3	1			2			7	3	3	4	2		49
9	4	4			4	1		2	11	9	10		124
6	5	5	7	7	9		5	2	7	7	6	1	222
3		4	1	4	2	1	2	7	7	13	3		115
16	8	6	4	6	11	1	8	12	6	9	4		201
3	6	4	5	11	20	3	11	17	12	6	7		215
54	40	34	29	54	64	20	44	72	68	76	45	2	1,471

第4表 年齢別及び階級別消防吏員数

平成24年4月1日現在

区分 年齢別	計		消 正	防 監	消 防 監	消 防 司 令 長	消 防 司 令	消 防 司 令 補	消 防 士 長	消 防 副 士 長	消防士
		うち女性									
18歳未満	0										
18歳	16										16
19歳	32	1									32
20歳	41										41
21歳	28	1									28
22歳	45										45
23歳	31									3	28
24歳	45									16	29
25歳	51	2								20	31
26歳	45								1	26	18
27歳	42	2								21	21
28歳	28	1							4	16	8
29歳	33								7	19	7
30歳	28	3							19	8	1
31歳	27								19	7	1
32歳	23							1	16	5	1
33歳	31							2	21	7	1
34歳	32							6	19	7	
35歳	41							19	18	4	
36歳	44							23	17	4	
37歳	55							34	20	1	
38歳	43							31	9	3	
39歳	33						2	24	6	1	
40歳	40						7	32	1		
41歳	35						9	21	5		
42歳	27						7	17	3		
43歳	27						4	22	1		
44歳	17						4	11	2		
45歳	23						6	16	1		
46歳	13						7	6			
47歳	21					1	13	7			
48歳	11						8	3			
49歳	18						16	2			
50歳	25						19	6			
51歳	29						25	4			
52歳	36					2	27	7			
53歳	28					1	21	6			
54歳	20					3	16	1			
55歳	44					5	30	9			
56歳	72			1	1	12	52	7			
57歳	68			1	5	11	46	5			
58歳	76			2	3	19	48	4			
59歳	45			1	6	6	30	2			
60歳以上	2						1		1		
合計	1,471	10		4	15	60	398	328	190	168	308

第5表 在職年数別消防吏員数

平成24年4月1日現在

区分 消防本部	計	5年未満	5年以上 10年未満	10年以上 15年未満	15年以上 20年未満	20年以上 25年未満	25年以上 30年未満	30年以上
山形市	222	32	23	20	45	39	20	43
上山市	53	12	4	2	3	7	5	20
天童市	60	14	4	3	9	10		20
西村山広域	119	31	18	8	8	4	5	45
村山市	42	9	4	5	4	6	3	11
東根市	49	13	5	4	9	2	1	15
尾花沢市	49	12	5	4	3	4	1	20
最上広域	124	40	10		18	16	3	37
置賜広域	222	52	31	26	30	23	15	45
西置賜	115	28	16	2	8	19	3	39
鶴岡市	201	25	22	18	32	35	12	57
酒田地区	215	36	20	22	21	15	10	91
合計	1,471	304	162	114	190	180	78	443

第6表 階級別消防団員数

市町村名	区分	合 計	うち女性団員		団 長	副 団 長	分 団 長	長
山形市	市	1,739		33	1		2	27
上山市	市	745		5	1		2	13
天童市	市	1,051			1		2	13
山辺町	町	361		19	1		2	15
中山町	町	340		13	1		2	12
寒河江市	市	817		13	1		2	11
河北町	町	513		10	1		1	11
西川町	町	283			1		1	8
朝日町	町	345		6	1		1	9
大江町	町	299			1		1	9
村山市	市	805		30	1		2	8
東根市	市	847		7	1		2	7
尾花沢市	市	739			1		2	5
大石田町	町	366		10	1		2	4
新庄市	市	1,144			1		2	17
金山町	町	396			1		2	15
最上町	町	558		8	1		2	16
舟形町	町	423		15	1		2	10
真室川町	町	510			1		1	11
大蔵村	村	299			1		2	13
鮭川村	村	328		1	1		2	8
戸沢村	村	327		12	1		2	10
米沢市	市	945		3	1		3	16
南陽市	市	891		2	1		2	8
高島町	町	802		2	1		2	5
高川町	町	583		15	1		2	7
長井市	市	676		5	1		2	6
小白町	町	378		6	1		1	9
飯鷹町	町	670		2	1		1	5
飯豊町	町	407		15	1		1	6
鶴岡市	市	3,245		22	1		14	49
三川町	町	284		3	1		2	4
酒庄市	市	2,107		47	1		5	39
内田町	町	981		11	1		2	13
遊佐町	町	682		11	1		2	7
県 計		25,886		326	35		78	426

平成24年4月1日現在

副分団長	部長	班長	団員	条例定員	
21	70	146	1,472	1,762	山形市
11	59	53	606	791	上山市
10	62	81	882	1,063	天童市
6	21	33	283	405	山辺町
5	14	31	275	360	中山町
9	38	140	616	831	寒河江市
7	16	38	439	565	河北町
4	10	20	239	300	西川町
3	13	56	262	370	朝日町
5	20	41	222	330	大江町
8	43	54	689	810	村山市
7	49	51	730	890	東根市
5	61	80	585	750	尾花沢市
4	13	31	311	380	大石田町
	34	95	995	1,194	新庄市
9	20	60	289	425	金山町
13	34	59	433	600	最上町
7	23	47	333	500	舟形町
8	17	50	422	520	真室川町
	11	33	239	330	大蔵村
6	11	38	262	360	鮭川村
4	10	25	275	360	戸沢村
21	43	105	756	1,016	米沢市
8	20	69	783	891	南陽市
7	37	86	664	875	高畠町
9	38	52	474	630	川西市
6	30	60	571	680	長井市
	20	54	293	400	小国町
5	23	96	539	670	白鷹町
6	20	37	336	450	飯豊町
80	135	338	2,628	3,320	鶴岡市
3	20	24	230	300	三川町
30	139	222	1,671	2,326	酒田市
13	26	88	838	1,100	庄内町
13	30	83	546	700	遊佐町
353	1,230	2,576	21,188	27,254	県計

第7表 年齢別消防団員数

区分 市町村名	18歳 未満	18歳～ 19歳	20歳～ 21歳	22歳～ 23歳	24歳～ 25歳	26歳～ 27歳	28歳～ 29歳	30歳～ 31歳	32歳～ 33歳	34歳～ 35歳	36歳～ 37歳	38歳～ 39歳
山形市		6	24	54	74	126	185	239	227	208	155	125
上山市		8	20	31	43	73	73	63	79	85	52	42
天童市		10	14	37	69	101	114	113	158	150	85	76
山辺町		1	10	25	40	23	27	46	30	41	33	29
中山町		2	3	12	23	36	34	29	44	42	35	33
寒河江市		1	12	31	66	89	110	98	89	84	61	54
河北町			3	5	15	20	32	34	52	52	52	52
西川町		2	3	9	15	16	26	23	25	20	24	14
朝日町		1	6	22	37	26	31	24	48	36	10	28
大江町			2	12	33	26	23	30	29	36	16	31
村山市			1	7	28	44	51	60	73	80	73	64
東根市		1	8	13	35	58	65	80	113	111	112	82
尾花沢市			12	19	27	49	66	71	72	78	68	58
大石田町			2	2	10	14	20	38	40	43	39	31
新庄市		12	11	42	56	64	78	98	93	102	113	100
金山町		7	10	18	25	22	32	43	42	40	42	23
最上町	1	3	6	17	25	38	36	41	45	45	53	32
舟形町		3	4	20	25	26	40	39	41	26	44	41
真室川町		5	13	15	27	24	31	45	36	59	43	47
大蔵村			3	3	16	18	22	23	25	29	28	15
鮭川村			7	12	10	22	27	28	37	36	23	40
戸沢村			3	15	15	18	25	25	40	26	40	23
米沢市		2	12	27	46	67	64	88	79	114	85	74
南陽市		4	23	25	60	80	72	95	115	84	79	73
高畠町	1	3	25	43	60	101	92	92	106	94	69	51
川西町		3	16	29	43	70	57	75	83	76	54	27
長井市		8	27	23	49	57	84	61	70	62	65	39
小国町		4	7	22	9	19	21	8	18	33	23	20
白鷹町		14	20	38	52	55	72	71	64	64	72	42
飯豊町		5	7	20	29	52	40	44	53	28	31	20
鶴岡市		3	38	110	167	236	269	305	426	356	334	262
三川町		3	7	17	25	21	36	30	34	36	22	18
酒田市		2	17	31	55	83	111	152	160	201	195	190
庄内町		13	10	26	43	68	66	103	105	95	96	94
遊佐町		1	2	4	21	27	41	42	42	67	67	76
県計	2	127	388	836	1,373	1,869	2,173	2,456	2,793	2,739	2,393	2,026

平成24年4月1日現在

40歳～ 41歳	42歳～ 43歳	44歳～ 45歳	46歳～ 47歳	48歳～ 49歳	50歳～ 51歳	52歳～ 53歳	54歳～ 55歳	56歳～ 57歳	58歳～ 59歳	60歳 以上	計	平均 年齢	
82	62	32	30	30	16	16	8	8	9	23	1,739	34.1	山形市
33	27	23	16	14	6	12	9	8	8	20	745	34.7	上市市
41	26	21	11	6	4	6	5	3	1		1,051	32.5	天童市
17	14	3	3	5	5	4		1	1	3	361	32.7	山辺町
20	13	5		2	3	2	1			1	340	33.0	中山町
46	25	15	14	11	5	3	3				817	32.4	寒河江市
53	42	38	18	17	13	9	5	1			513	37.3	河北町
18	16	19	11	15	11	8	3	1		4	283	36.7	西川町
12	10	13	5	16	4	2	9	5			345	33.8	朝日町
13	10	8	8	5	4	3	3			7	299	34.2	大江町
58	59	69	45	35	34	16	5	1		2	805	37.7	村山市
59	51	29	16	7	4	1			1	1	847	34.5	東根市
52	43	27	30	17	24	10	7	4	4	1	739	35.8	尾花沢市
22	19	23	15	21	16	6	2		2	1	366	37.4	大石田町
86	67	53	47	39	28	17	13	7	9	9	1,144	36.2	新庄市
22	22	13	15	5	6	4			3	2	396	34.1	金山町
43	41	26	24	24	27	13	13	2	2	1	558	37.0	最上町
19	20	17	10	15	13	8	8	1	2	1	423	35.4	舟形町
27	25	26	16	22	10	17	10	8	1	3	510	36.5	真室川町
16	17	15	23	16	14	5	4	3	2	2	299	37.6	大蔵村
13	26	17	6	7	7	4	2		1	3	328	35.4	鮭川村
20	12	14	7	13	12	5	5	4	1	4	327	36.2	戸沢村
55	43	33	27	35	24	20	14	6	9	21	945	36.4	米沢市
58	38	22	10	11	6	12	17	4	1	2	891	33.9	南陽市
34	11	6	6	3		3		2			802	31.3	高畠町
19	14	10	2		1	1	1	1		1	583	31.5	川西町
41	44	24	8	9	3	2					676	32.8	長井市
26	15	19	33	37	22	12	13	6	8	3	378	39.5	小国町
28	27	19	10	12	5	4	1				670	32.4	白鷹町
14	14	12	5	6	8	3	4	3	2	7	407	33.4	飯豊町
194	159	111	81	61	43	23	22	14	8	23	3,245	34.7	鶴岡市
12	8	6	2		3	3		1			284	32.0	三川町
131	144	124	101	97	80	60	44	44	33	52	2,107	39.2	酒田市
60	53	51	28	29	16	11	3	7	1	3	981	35.2	庄内町
61	40	41	31	19	30	21	12	8	7	22	682	39.2	遊佐町
1,505	1,257	984	714	661	507	346	246	153	116	222	25,886	35.2	県計

第8表 在職年数別消防団員数

平成24年4月1日現在

区分 市町村名	計	5年未満	5年以上～ 10年未満	10年以上～ 15年未満	15年以上～ 20年未満	20年以上～ 25年未満	25年以上～ 30年未満	30年以上
山形市	1,739	562	496	368	180	77	33	23
上山市	745	191	202	174	90	39	26	23
天童市	1,051	312	336	261	94	29	12	7
山辺町	361	106	90	83	51	19	9	3
中山町	340	78	115	74	52	15	4	2
寒河江市	817	287	263	154	82	27	4	
河北町	513	133	133	115	75	35	18	4
西川町	283	78	59	58	51	12	19	6
朝日町	345	122	91	76	27	15	13	1
大江町	299	85	77	77	36	11	7	6
村山市	805	211	232	146	126	72	15	3
東根市	847	252	268	200	95	24	6	2
尾花沢市	739	201	192	185	95	38	22	6
大石田町	366	93	88	90	59	26	7	3
新庄市	1,144	271	228	229	200	130	54	32
金山町	396	111	71	98	61	30	17	8
最上町	558	129	108	119	89	71	20	22
舟形町	423	101	77	94	69	51	19	12
真室川町	510	113	94	93	87	62	26	35
大蔵村	299	73	65	53	50	30	12	16
鮭川村	328	78	75	77	48	28	13	9
戸沢村	327	92	63	78	44	26	16	8
米沢市	945	287	279	183	91	55	31	19
南陽市	891	206	259	213	116	52	18	27
高畠町	802	237	267	189	88	16	3	2
川西町	583	176	163	162	62	15	4	1
長井市	676	205	202	136	84	43	6	
小国町	378	87	84	53	53	49	32	20
白鷹町	670	132	199	155	113	48	18	5
飯豊町	407	114	115	101	50	14	12	1
鶴岡市	3,245	1,006	953	696	376	142	54	18
三川町	284	110	75	64	20	12	1	2
酒田市	2,107	521	521	412	281	190	99	83
庄内町	981	299	253	208	144	47	20	10
遊佐町	682	196	148	151	75	55	35	22
県計	25,886	7,255	6,941	5,625	3,314	1,605	705	441

第9表 消防団員の職業構成及び就業形態

区分 市町村名	団員合計	職 業					被用者
		国家公務員	地方公務員	特殊法人等	日本郵政	その他	
山形市	1,739	5	107	69	15	1,543	1,365
上山市	745	1	30	19	6	689	552
天童市	1,051	3	36	36	2	974	858
山辺町	361		49	11		301	295
中山町	340	1	28	1	1	309	265
寒河江市	817	1	57	3	1	755	706
河北町	513	3	33	20	1	456	397
西川町	283		32	1	4	246	245
朝日町	345		30	7		308	265
大江町	299	2	25	6	4	262	245
村山市	805		50	33	5	717	621
東根市	847	2	40	56	6	743	700
尾花沢市	739	2	38	16	6	677	549
大石田町	366		19	22	2	323	232
新庄市	1,144	6	30			1,108	695
金山町	396		27	10		359	336
最上町	558		38	17	4	499	427
舟形町	423		35	6	3	379	374
真室川町	510	2	34	10	5	459	482
大蔵村	299		29	7	1	262	261
鮭川村	328		18	4	4	302	267
戸沢村	327		24	17	3	283	220
米沢市	945	1	29	15	5	895	752
南陽市	891	8	45	34	5	799	687
高畠町	802		30	10	5	757	684
川西町	583	1	33	34	5	510	502
長井市	676		27	33	3	613	543
小国町	378		35	13	1	329	351
白鷹町	670	1	50	13	8	598	570
飯豊町	407		38	9	2	358	359
鶴岡市	3,245	3	155	144	17	2,926	2,715
三川町	284	1	14	12	3	254	245
酒田市	2,107	11	110	59	9	1,918	1,681
庄内町	981	1	37	64	10	869	803
遊佐町	682		19	9	4	650	500
県計	25,886	55	1,431	820	150	23,430	20,749

平成24年4月1日現在

就 業 形 態			構 成 比				
自営業者	家族従業者	その他	被用者	自営業者	家族従業者	その他	
154	85	135	78.5	8.9	4.9	7.8	山 形 市
61	86	46	74.1	8.2	11.5	6.2	上 山 市
47	92	54	81.6	4.5	8.8	5.1	天 童 市
22	18	26	81.7	6.1	5.0	7.2	山 辺 町
2	29	44	77.9	0.6	8.5	12.9	中 山 町
17	67	27	86.4	2.1	8.2	3.3	寒 河 江 市
97	17	2	77.4	18.9	3.3	0.4	河 北 町
9	22	7	86.6	3.2	7.8	2.5	西 川 町
67	4	9	76.8	19.4	1.2	2.6	朝 日 町
14	33	7	81.9	4.7	11.0	2.3	大 江 町
89	78	17	77.1	11.1	9.7	2.1	村 山 市
53	85	9	82.6	6.3	10.0	1.1	東 根 市
58	117	15	74.3	7.8	15.8	2.0	尾 花 沢 市
71	8	55	63.4	19.4	2.2	15.0	大 石 田 町
138		311	60.8	12.1	0.0	27.2	新 庄 市
30	30		84.8	7.6	7.6	0.0	金 山 町
41	61	29	76.5	7.3	10.9	5.2	最 上 町
8	20	21	88.4	1.9	4.7	5.0	舟 形 町
10	18		94.5	2.0	3.5	0.0	真 室 川 町
24	14		87.3	8.0	4.7	0.0	大 蔵 村
19	42		81.4	5.8	12.8	0.0	鮭 川 村
72	3	32	67.3	22.0	0.9	9.8	戸 沢 村
78	73	42	79.6	8.3	7.7	4.4	米 沢 市
69	98	37	77.1	7.7	11.0	4.2	南 陽 市
96	14	8	85.3	12.0	1.7	1.0	高 畠 町
63	5	13	86.1	10.8	0.9	2.2	川 西 町
24	92	17	80.3	3.6	13.6	2.5	長 井 市
11	13	3	92.9	2.9	3.4	0.8	小 国 町
72	22	6	85.1	10.7	3.3	0.9	白 鷹 町
21	17	10	88.2	5.2	4.2	2.5	飯 豊 町
222	179	129	83.7	6.8	5.5	4.0	鶴 岡 市
12	20	7	86.3	4.2	7.0	2.5	三 川 町
138	215	73	79.8	6.5	10.2	3.5	酒 田 市
29	115	34	81.9	3.0	11.7	3.5	庄 内 町
70	15	97	71.0	10.3	2.2	14.2	遊 佐 町
2,008	1,807	1,322	80.2	7.8	7.0	5.1	県 計

第10表 消防団員の退職・新任状況

区分 市町村名	退職 団員数	退職事由別内訳				在職年数別内訳							
		自己 都合	傷病	死亡	整理 統合	5年 未満	5年～ 10年 未満	10年～ 15年 未満	15年～ 20年 未満	20年～ 25年 未満	25年～ 30年 未満	30年 以上	
山形市	139	137		2		26	32	41	20	14	3	3	
上山市	47	45		2		9	6	9	8	5	3	7	
天童市	43	43				2	7	20	11	1	1	1	
山辺町	29	29				5	5	6	10	1	1	1	
中山町	21	20		1		3	3	4	7	3	1		
寒河江市	55	55				5	8	23	12	5	2		
河北町	21	21				2	2	5	3	4	5		
西川町	14	14					3	1	4	3	3		
朝日町	27	27				3	9	6	3	3	1	2	
大江町	17	17				2	3	7	5				
村山市	41	41				4	11	6	8	6	6		
東根市	45	45				3	6	16	9	9		2	
尾花沢市	32	32				1	5	7	8	6	4	1	
大石田町	21	21				4	3	5	4	4		1	
新庄市	49	49				4	4	9	6	7	7	12	
金山町	29	28		1		3	7	2	1	7	7	2	
最上町	32	32				5	4	5	4	7	5	2	
舟形町	12	12				1	1	1	1	1	3	4	
真室川町	21	21				2	1	3	4	5	3	3	
大蔵村	27	24		3		2	4	7	3	3	3	5	
鮭川村	32	32				2	3	11	13	2	1		
戸沢村	35	34		1		5	3	4	9	2	10	2	
米沢市	65	64		1		8	12	21	7	9	3	5	
南陽市	41	39		2		4	5	7	10	7	4	4	
高畠町	63	63				11	10	16	17	6	3		
川西町	41	41				6	11	8	12	4			
長井市	36	36				1	4	9	6	15		1	
小国町	15	15					3	2	1	3	3	3	
白鷹町	33	33				5	4	5	4	7	8		
飯豊町	27	26		1			4	8	9	3	1	2	
鶴岡市	263	259		4		21	40	74	59	38	22	9	
三川町	29	29				7	4	5	7	6			
酒田市	118	114		4		10	12	17	25	26	13	15	
庄内町	80	79		1		10	7	23	15	12	8	5	
遊佐町	36	35		1		5	3	13	10	2	2	1	
県計	1,636	1,612		24		181	249	406	335	236	136	93	

平成23年4月1日～平成24年3月31日

新 任 団員数	21歳 未満	21歳～ 25歳	26歳～ 30歳	31歳～ 35歳	36歳～ 40歳	41歳～ 45歳	46歳～ 50歳	51歳 以上	うち41 歳以上 の再入 団員	
127	12	31	49	18	10	3	1	3	4	山形市
37	6	14	3	6	4			4	4	上山市
53	12	19	16	5	1					天童市
14	4	8	1		1					山辺町
19	3	5	7	3	1					中山町
51	2	23	17	6	2	1				寒河江市
18	2	4	5	7						河北町
11	1	6	1	1			1	1		西川町
36	5	5	9	3	2	1	5	6	12	朝日町
17		12	2	2				1	1	大江町
50	1	11	17	16	5					村山市
43	1	13	20	5	3	1				東根市
37	3	10	11	10	3					尾花沢市
20	1	4	6	4	5					大石田町
46	12	14	10	7	2	1				新庄市
21	6	8	4	3						金山町
26	6	6	7	5		1	1			最上町
20	3	8	5	2	2					舟形町
25	5	11	4	3	2					真室川町
22		9	5	7	1					大蔵村
27	3	10	11	2	1					鮭川村
29	1	3	9	4		1	3	8		戸沢村
6		2	2	1	1					米沢市
41	7	16	9	3	1			5	5	南陽市
45	11	20	9	3	1	1				高畠町
40	7	18	11	2	2					川西町
44	15	16	6	7						長井市
15	3	5	2	2	3					小国町
33	11	13	7	1	1					白鷹町
13	5	4	3	1						飯豊町
205	17	70	62	38	13	2	1	2	3	鶴岡市
28	5	12	7	4						三川町
98	9	36	23	21	9					酒田市
56	10	19	15	8	4					庄内町
30	1	9	7	9				4	3	遊佐町
1,403	190	474	382	219	80	12	12	34	32	県計

第 1 1 表 消防吏員の公務による死傷者数

平成 2 3 年 1 月 1 日～平成 2 3 年 1 2 月 3 1 日

区分 消防本部	死 者	負傷者計	火 災	風水害等 の 災 害	救急業務	演 習 ・ 練 等	特別警戒	捜 索	そ の 他
山 形 市	0	0							
上 山 市	0	1							1
天 童 市	0	0							
西村山広域	0	1							1
村 山 市	0	0							
東 根 市	0	0							
尾 花 沢 市	0	0							
最 上 広 域	0	0							
置 賜 広 域	0	2				1			1
西 置 賜	0	2				1			1
鶴 岡 市	0	5		1		1			3
酒 田 地 区	0	5	2		1				2
県 計	0	16	2	1	1	3	0	0	9

第12表 消防団員の公務による死傷者数

平成23年1月1日～平成23年12月31日

区分 市町村名	死 者	負 傷 者 計	火 災	風 水 害 等 の 災 害	演 習 訓 練 ・ 特 別 警 戒	捜 索	そ の 他
山 形 市	0	3			3		
上 山 市	0	1	1				
天 童 市	0	0					
山 辺 町	0	0					
中 山 町	0	0					
寒 河 江 市	0	0					
河 北 町	0	0					
西 川 町	0	0					
朝 日 町	0	0					
大 江 町	0	0					
村 山 市	0	0					
東 根 市	0	2	2				
尾 花 沢 市	0	0					
大 石 田 町	0	2					2
新 庄 市	0	0					
金 山 町	0	0					
最 上 町	0	1			1		
舟 形 町	0	2			2		
真 室 川 町	0	0					
大 蔵 村	0	0					
鮭 川 村	0	0					
戸 沢 村	0	0					
米 沢 市	0	2			2		
南 陽 市	0	2			2		
高 畠 町	0	3			2		1
川 西 町	0	1			1		
長 井 市	0	5	2		3		
小 国 町	0	1	1				
白 鷹 町	0	8	4		2		1
飯 豊 町	0	1			1		
鶴 岡 市	0	14	1		12		
三 川 町	0	2			1		
酒 田 市	0	1					1
庄 内 町	0	4			4		
遊 佐 町	0	1			1		
県 計	0	56	11	3	37	0	5

第13表 消防ポンプ自動車等現有数(消防本部等)(1)

平成24年4月1日現在

車種	山形市										計		
	消防本部	消防署	東出張所	西出張所	南出張所	北出張所	高出張所	楯蔵王出張所	天徳町出張所	白川出張所	計	消防本部	消防署
	(47)	(75)	(20)	(20)	(20)	(10)	(10)	(10)	(20)	(20)	(53)	(7)	(46)
普通消防ポンプ自動車	6	1	1	1	1				1	1	1		1
水槽付消防ポンプ自動車	6	2	1		1	2					2		2
はしご付消防自動車	0										0		0
18m以下	0										0		0
24m	0										0		0
30m	0										0		0
38m以上	1	1									0		0
屈折はしご付消防自動車	1		1								0		0
大型高所放水車	0										0		0
泡原液搬送車	0										0		0
化学消防泡消火型	2			1	1						1		1
自動車粉末消火型	0										0		0
救急車2B	0										0		0
救急車規格	8	3	2	1	1					1	3		3
救助手作車	3	2	1								1		1
指揮車	3	3									1	1	1
電源・照明車	0										0		0
小型動力ポンプ付積載車	0										0		0
小型動力ポンプ	0										0		0
ポンプ	0										0		0
手引動力ポンプ	0										0		0
広報車	4	1									1	1	1
空気充填車	0										0		0
資機材搬送車	2	1				1					0		0
クレーン車	0										0		0
水槽車	1	1									0		0
防災指導車	0										0		0
その他の	2	1									0		0
計	39	16	5	3	3	3				2	10	2	8

※ はしご付消防自動車及び屈折はしご付消防自動車には、ポンプ付でない車両も含む。

第13表 消防ポンプ自動車等現有数(消防本部等)(2)

平成24年4月1日現在

車種	消防本部等 (職員数)		天童市				西村山広域行政事務組合				村山市		東根市		計	(51)	(10)	(41)	
	計	(60)	消防本部	消防署	計	(12)	(48)	計	(120)	消防本部	消防署	分署	分署	分署					分署
普通消防ポンプ自動車	1	1	1	1	7	1	1	1	7	2	1	1	1	1	1	1	1	1	1
水槽付消防ポンプ自動車	1	1	1	1	1	1	1	1	1	1	1	1	1	1	1	1	1	1	1
はしご付消防自動車	0	0	0	0	0	0	0	0	0	0	0	0	0	0	0	0	0	0	0
18m以下	0	0	0	0	0	0	0	0	0	0	0	0	0	0	0	0	0	0	0
24m	0	0	0	0	0	0	0	0	0	0	0	0	0	0	0	0	0	0	0
30m	1	1	1	1	1	1	1	1	1	1	1	1	1	1	1	1	1	1	1
38m以上	0	0	0	0	0	0	0	0	0	0	0	0	0	0	0	0	0	0	0
屈折はしご付消防自動車	0	0	0	0	0	0	0	0	0	0	0	0	0	0	0	0	0	0	0
大型高所放水車	0	0	0	0	0	0	0	0	0	0	0	0	0	0	0	0	0	0	0
泡原液搬送車	0	0	0	0	0	0	0	0	0	0	0	0	0	0	0	0	0	0	0
化学消防泡消火型	1	1	1	1	1	1	1	1	1	1	1	1	1	1	1	1	1	1	1
自動車粉未消火型	0	0	0	0	0	0	0	0	0	0	0	0	0	0	0	0	0	0	0
救急2B	1	1	1	1	1	1	1	1	1	1	1	1	1	1	1	1	1	1	1
自動車高規格	3	3	3	3	6	3	3	3	6	2	1	1	1	3	3	3	3	3	3
救助工作車	1	1	1	1	1	1	1	1	1	1	1	1	1	1	1	1	1	1	1
指揮車	2	2	2	2	2	2	2	2	2	2	2	2	2	2	2	2	2	2	2
電源・照明車	0	0	0	0	0	0	0	0	0	0	0	0	0	0	0	0	0	0	0
小型動力ポンプ付積載車	0	0	0	0	0	0	0	0	0	0	0	0	0	0	0	0	0	0	0
小型動力ポンプ	0	0	0	0	0	0	0	0	0	0	0	0	0	0	0	0	0	0	0
手引動力ポンプ	0	0	0	0	0	0	0	0	0	0	0	0	0	0	0	0	0	0	0
広報車	0	0	0	0	1	1	1	1	1	1	1	1	1	1	1	1	1	1	1
空気充填車	0	0	0	0	0	0	0	0	0	0	0	0	0	0	0	0	0	0	0
資機材搬送車	0	0	0	0	1	1	1	1	1	1	1	1	1	1	1	1	1	1	1
クレーン車	0	0	0	0	0	0	0	0	0	0	0	0	0	0	0	0	0	0	0
水槽車	1	1	1	1	0	0	0	0	0	0	0	0	0	0	0	0	0	0	0
防災指導車	0	0	0	0	0	0	0	0	0	0	0	0	0	0	0	0	0	0	0
その他	2	2	2	2	1	1	1	1	1	1	1	1	1	1	1	1	1	1	1
計	14	14	2	12	21	4	8	3	2	2	2	2	11	2	9	14	4	10	10

※ はしご付消防自動車及び屈折はしご付消防自動車には、ポンプ付でない車両も含む。

第13表 消防ポンプ自動車等現有数(3)

平成24年4月1日現在

車種	尾花沢市			最上広域市町村圏事務組合					金山支署				
	計	消防本部	消防署	大石分署	田署	計	消防本部	消防署		支署	支署	支署	支署
	(49)	(9)	(29)	(11)	(11)	(124)	(38)	(34)	(11)	(10)	(10)	(10)	(10)
普通消防ポンプ自動車	1		1			7		2	1	1	1	1	1
水槽付消防ポンプ自動車	2		1	1		2		2					
18m以下	0					0							
24m	0					0							
30m	0					1		1					
38m以上	0					0							
屈折はしご付消防自動車	0					0							
大型高所放水車	0					0							
泡原液搬送車	0					0							
化学消防泡消火型	0					0							
自動車粉末消火型	0					0							
救急車	0					3		1		1			1
救急規格	3		3			5		2	1	1			1
救急工作車	2		2			1		1					
指揮車	2	1		1		1	1						
電源・照明車	0					0							
小型動力ポンプ積載車	0					0							
小型動力ポンプ	1		1			0							
手引動力ポンプ	0					0							
広報車	1	1				8	4		1	1	1		1
空気充填車	0					0							
資機材搬送車	1	1				1		1					
クレーン車	0					0							
水槽車	0					0							
防災指導車	0					0							
その他	2	2				1		1					
計	15	5	8	2	2	30	5	11	3	3	3	3	2

※ はしご付消防自動車及び屈折はしご付消防自動車には、ポンプ付でない車両も含む。

第13表 消防ポンプ自動車等現有数(4)

消防本部等 (職員数)	置賜広域行政事務組合										西置賜行政組合					
	計	消防本部	米沢消防署	東部出張所	西部出張所	南部出張所	北出張所	南出張所	高陽消防署	島川消防署	西消防署	計	消防本部	白鷹消防署	豊前消防署	国
車種	(226)	(33)	(38)	(20)	(10)	(10)	(10)	(10)	(39)	(35)	(31)	(115)	(21)	(43)	(17)	(17)
普通消防ポンプ自動車	7		1		1			1	1	2	1	0				
水槽付消防ポンプ自動車	6		1	1				1	1	1	1	5	2	1	1	1
はしご付消防自動車	0											0				
18m以下	0											0				
24m	0											0				
30m	1		1									0				
38m以上	0											0				
屈折はしご付消防自動車	0											0				
大型高所放水車	0											0				
泡原液搬送車	0											0				
化学消防泡消火型	1							1				1		1		
自動車粉末消火型	1			1								0				
救急2B	0											2				
救急規格	10		2	2				2	2	2	2	4	1	1	1	1
救急工作車	4		1					1	1	1	1	1				
指揮車	4		1					1	1	1	1	1				
電源・照明車	0											0				
小型動力ポンプ付積載車	0											0				
小型動力ポンプ	0											0				
車両に積載して いないもの	0											0				
手引動力ポンプ	0											0				
広報車	6	2						1	1	1	2	5	3	1	1	1
空気充填車	0											0				
資機材搬送車	1							1				2		1		1
クレーン車	0											0				
水槽車	1		1									0				
防災指導車	0											1		1		
その他	1											2		2		
計	43	2	8	4	1	1	2	9	8	8	8	24	7	8	3	3

※ はしご付消防自動車及び屈折はしご付消防自動車には、ポンプ付でない車両も含む。
 ※ 川西消防署の普通消防ポンプ自動車と救助工作車は同一車両。

第13表 消防ポンプ自動車等現有数(5)

鶴岡市

平成24年4月1日現在

車種	消防本部等 (職員数)										計		
	消防本部	消防署	中分	中央署分	前署	西分署	温分署	海朝分署	日羽分署	黒藤分署		島分署	引三分署
	(25)	(53)	(18)	(18)	(12)	(18)	(18)	(18)	(14)	(14)	(14)	(10)	(10)
普通消防ポンプ自動車		2	1	1	1	1	1	1	1	1	1	1	1
水槽付消防ポンプ自動車		1											
はしご付消防自動車													
18m以下													
24m													
30m		1											
38m以上		0											
屈折はしご付消防自動車		0											
大型高所放水車		0											
泡原液搬送車		0											
化学消防泡消火型自動車		1	1										
救急自動車		1								1			
救助手		1	2	1	1	1	1	1	1	1	1	1	1
指揮車		3	2	1									
電源・照明車		0											
小型動力ポンプ積載車		0											
ポンプ		0											
手引動力ポンプ		0											
広報車		2	1										
空気充填車		0											
資機材搬送車		2	2										
クレーン車		0											
水槽車		0											
防災指導車		0											
その他		4	4										
計	37	7	12	3	2	3	2	2	2	2	2	1	1

※ はしご付消防自動車及び屈折はしご付消防自動車には、ポンプ付でない車両も含む。

第13表 消防ポンプ自動車等現有数(6)

平成24年4月1日現在

車種	酒田地区広域行政組合										計	県計			
	消防本部	消防分署	西署分	東署分	南署分	余分	自立分	川松分	山平分	田八分			幡遊分	佐署	
	(217)	(21)	(62)	(23)	(12)	(13)	(19)	(12)	(12)	(12)	(12)	(12)	(12)	(19)	(19)
消防本部等 (職員数)															
普通消防ポンプ自動車	10		1	2	1		1		1			1		1	1
水槽付消防ポンプ自動車	3		1	1											
はしご付 消防自動車	0														
18m以下	0														
24m	0														
30m	1		1												
38m以上	0														
屈折はしご付消防自動車	0														
大型高所放水車	1			1											
泡原液搬送車	1			1											
化学消防泡消火型 自動車	4		1			2									
粉末消火型	0														
急車	0														
2B	0														
規格	11		2		1		1					1		1	1
高規格	1														
工作車	1		1												
指揮車	1		1												
電源・照明車	0														
小型動力ポンプ付 積載車	0														
ポンプ	0														
車両に積載して いないもの	0														
手引動力ポンプ	0														
広報車	10	2	1	1			1			1		1		1	1
空気充填車	0														
資機材搬送車	1		1												
クレーン車	0														
水槽車	1														
防災指導車	1	1													
その他	4	4													
計	50	7	11	8	3	3	3	3	3	3	3	3	3	3	3
県計	1,495														
	53														
	33														
	1														
	0														
	5														
	1														
	1														
	1														
	14														
	1														
	7														
	67														
	18														
	22														
	1														
	0														
	3														
	0														
	39														
	0														
	12														
	0														
	4														
	2														
	22														
	308														

※ はしご付消防自動車及び屈折はしご付消防自動車には、ポンプ付でない車両も含む。

第14表 消防ポンプ自動車等現有数（消防団）

平成24年4月1日現在

区分 市町村名	普通消防ポンプ自動車	通水ポンプ自動車	水槽ポンプ自動車	付ポンプ車	指揮車	小型動力積載車	小型動力ポンプ	広報車	その他
山形市	10				1	35	96		1
上山市	6					23	22		1
天童市	15					24	40		
山辺町	4			3	1	14	8		
中山町				3		10	17	1	
寒河江市	4				1	33	32		
河北町	3					12	23	1	
西川町	5					11	8		
朝日町	5					13	28		
大江町	4			2		16	11		
村山市	8					8	36		
東根市	7					21	42		
尾花沢市	5					5	70		
大石田町	5					11	14		
新庄市						34	61		
金山町					1	24	6		
最上町	2			1		29	24		
舟形町					1	24	11		
真室川町	2					26	22		
大蔵村						22	17		
鮭川村						34	5		
戸沢村	3					14	8		
米沢市	7			1		21	87		
南陽市	10				1	23	38		
高畠町	6					8	68		
川西町	3					13	34		
長井市	7					22	31		
小国町	2					19	30		
白鷹町	5					20	48		
飯豊町	2				1	23	15		1
鶴岡市	39			1	1	141	159		2
三川町	3					15	5		1
酒田市	17					59	149		2
庄内町	10					18	69		
遊佐町	7					11	60	1	
県計	206			11	8	836	1,394	3	8

第15表 消防水利の現況

区分 市町村名	消火栓			防 火 水 槽						計
	公設	私設	計	100m ³ 以上		40～100m ³		20～40m ³		
				公設	私設	公設	私設	公設	私設	
山形市	2,938	66	3,004	10	9	347	69	526	43	1,004
上山市	314	1	315	4		304	12	107	1	428
天童市	1,057	5	1,062	18	7	403	10	64		502
山辺町	301	1	302	2		44		111		157
中山町	213		213			25		107		132
寒河江市	677	13	690		2	405	8	16	6	437
河北町	388	9	397	1		101		18		120
西川町	87		87			191		16		207
朝日町	87		87			248				248
大江町	280	5	285	1		173	3	27		204
村山市	371		371	2		361		28		391
東根市	581		581	4		348		111		463
尾花沢市	171	1	172			231	2	94		327
大石田町	231		231	1		85		62		148
新庄市	689	10	699			218	2		27	247
金山町	141		141			19		27		46
最上町	232		232			47		28		75
舟形町	55		55			40		48		88
真室川町	449	3	452			95		22		117
大蔵村	187		187	3		59		42		104
鮭川村	217		217	2		122		12		136
戸沢村	91		91			36		85		121
米沢市	612		612	1	11	300	117	1	86	516
南陽市	192		192	2	1	361	23	41		428
高畠町	256	27	283	7	1	163	36	52	1	260
川西町	169		169		1	155	16	31	3	206
長井市	285		285			113		19		132
小国町	78		78	1		80	1	19		101
白鷹町	226	1	227	2		238	2	37		279
飯豊町			0	1		103		36		140
鶴岡市	3,916	80	3,996	16	4	889	56	215	3	1,183
三川町	233	23	256			93	5	24	3	125
酒田市	2,085	65	2,150	8	13	529	70	306	32	958
庄内町	659	7	666	1		133	3	112	5	254
遊佐町	223	1	224	2		194	5	24	12	237
県計	18,691	318	19,009	89	49	7,253	440	2,468	222	10,521

井戸	そ の 他							
	河川・溝等	海・湖	プール	濠・池等	下水道	その他	計	
			68	59		8	135	山形市
						1	1	上山市
			19	5			24	天童市
							0	山辺町
	15		4	3			22	中山町
			17				17	寒河江市
			7				7	河北町
			10				10	西川町
						1	1	朝日町
			5				5	大江町
			7				7	村山市
			15				15	東根市
			6	5			11	尾花沢市
			2				2	大石田町
6	49		10	10		1	70	新庄市
	30		2	8			40	金山町
			3				3	最上町
	4		7				11	舟形町
			3				3	真室川町
	28		1	21			50	大蔵村
	1						1	鮭川村
			4				4	戸沢村
2	30		21	15			66	米沢市
			2	5			7	南陽市
			7	68			75	高畠町
			8				8	川西町
						3	3	長井市
			7				7	小国町
			8				8	白鷹町
						19	19	飯豊町
	50	1	22	15			88	鶴岡市
			4				4	三川町
	61	8	39	8		28	144	酒田市
			11				11	庄内町
			6				6	遊佐町
8	268	9	325	222	0	61	885	県計

第16表 無線通信施設の現況

平成24年4月1日現在

区分 市町村名	消防救急業務用無線局								同報無線			移動無線			
	固定局数	基地局数	電波数				移動局		親局数	子局屋外	子局戸別	基地局数	移動局		
			全国波	県内波	単信波	複信波	陸上	携帯					車載	可搬	携帯
山形市		2	3	1	1	1	100				1	16	23	25	
上山市		1		1	1	1	12	17			1			11	
天童市		1	3	1	1	1	31				1	11	4	12	
山辺町											1	5	5	49	
中山町											1	4		44	
寒河江市											1	18	4	10	
河北町									2		51	16	31	4	
西川町											1	16		13	
朝日町											1	6		6	
大江町											1	1		37	
西村山広域行政事務組合	7	6	3	1	2		60								
村山市		1	3	1	2		36		1	56	1	8	2	6	
東根市	27	1	3	1	2		14	31	1	27					
尾花沢市	12	2	3	1	2		13	15							
大石田町											1	4	1	11	
新庄市											1	3	16	9	
金山町									1	58	581	1	1	7	
最上町									1	1	1,700	1	4	10	
舟形町									1	95		1	27	5	
真室川町									1	29	1,110				
大蔵村									1	41	206	1	1	15	
鮭川村									1	13	1,500	1	11	6	
戸沢村									1			1	11	3	
最上広域市町村圏事務組合	9	6	3	1	2	1	55								
米沢市							49				1	43	54	12	
南陽市							10				1	15		6	
高畠町							16					4	8	4	
川西町	11						27				1	3		4	
置賜広域行政事務組合	2	6	3	1	3	1	105								
長井市															
小国町											1	15		13	
白鷹町											1	23	4	20	
飯豊町															
西置賜行政組合	5	6	3	1	2		53								
鶴岡市	9	11	3	1	2	1	171		3	185	5,689	6	61	53	
三川町		1			1		20		1	32		1	20	8	
酒田市							19	57	3	118	5,739	4	25	5	
庄内町									1	103	46	1	13	24	
遊佐町									1	42	118	1	23	6	
酒田地区広域行政組合	11	14	3	1	3	1	124								
県計	93	58	33	12	24	7	915	120	19	800	16,689	86	397	229	

注：鶴岡市の同報無線は津波対策用（水防無線）

第17表 火災通報施設等の現況

平成24年4月1日現在

区分 市町村名	テレビ 監視装置	電話（回線）			救急指令装置	
		119番	消防電話	加入電話	専用	消防指令 装置と併用
山形市		20	27	50		
上山市		9		9		1
天童市		13		12		1
山辺町						
中山町			1	1		
寒河江市						
河北町						
西川町						
朝日町						
大江町						
西村山広域行政 事務組合		14	23	16		
村山市		18		9		
東根市		28		5		
尾花沢市		6		18		1
大石田町						
新庄市						
金山町						
最上町						
舟形町						
真室川町						
大蔵村						
鮭川村						
戸沢村						
最上広域市町村 圏事務組合		32		25		1
米沢市						
南陽市						
高畠町						
川西町						
置賜広域行政 事務組合		79	24	96		4
長井市						
小白鷹町						
飯豊町						
西置賜行政 組合		21		29		
鶴岡市		24	76	15		1
三川町						
酒田市						
庄内町						
遊佐町						
酒田地区広域 行政組合		28	7	40		1
県計	0	292	158	325	0	10

第18表 消防本部署の出動状況（出動回数）

消防本部	区分	合計	火災	救急	救助活動	風水害等の災害	演習・訓練	広報・指導
山形市		12,892	65	9,476	109	33	20	287
上山市		2,036	10	1,524	15	1	125	143
天童市		3,148	20	2,092	11	15	373	306
西村山広域		7,608	23	3,034	52	76	1,816	1,125
村山市		1,016	9	768	17	15	10	73
東根市		1,998	14	1,468	12	16	31	139
尾花沢市		1,168	14	991	21	9	25	29
最上広域		4,548	34	2,883	51	4	98	76
置賜広域		9,726	74	5,932	102	104	685	799
西置賜		2,911	21	2,112	27	21	25	1
鶴岡市		10,567	49	5,777	62	73	244	2,190
酒田地区		11,834	36	6,231	64	11	19	2,459
県計		69,452	369	42,288	543	378	3,471	7,627

第19表 消防本部署の出動状況（出動延人員）

消防本部	区分	合計	火災	救急	救助活動	風水害等の災害	演習・訓練	広報・指導
山形市		44,999	2,290	28,499	3,585	399	641	1,001
上山市		6,324	137	4,646	121	6	374	359
天童市		12,065	210	6,276	110	76	2,860	1,357
西村山広域		26,900	465	9,310	422	322	6,544	4,532
村山市		3,259	85	2,367	146	60	90	246
東根市		6,475	167	4,729	47	43	148	395
尾花沢市		4,335	302	2,973	132	33	566	43
最上広域		13,912	1,087	8,720	276	7	512	111
置賜広域		33,731	924	17,847	996	416	4,331	2,494
西置賜		8,789	254	6,116	134	75	183	3
鶴岡市		33,219	569	17,331	454	244	750	6,656
酒田地区		42,202	655	20,503	799	276	100	9,380
県計		236,210	7,145	129,317	7,222	1,957	17,099	26,577

平成23年1月1日～平成23年12月31日

警防調査	火災調査	特別警戒	捜索	予防査察	その他	うち誤報等
755	42	14		1,412	679	105
19	12	67	1	41	78	4
167	20			141	3	3
641	49	22		467	303	38
11	10	3	1	99		
164	14	3		82	55	17
4	14	4		21	36	1
90	34	29	10	46	1,193	35
642	47	45	2	482	812	39
118	21	87	3	316	159	
764	25	1		902	480	29
1,190	39	18	1	1,150	616	4
4,565	327	293	18	5,159	4,414	275

平成23年1月1日～平成23年12月31日

警防調査	火災調査	特別警戒	捜索	予防査察	その他	うち誤報等
2,429	169	75		2,840	3,071	694
66	55	192	4	82	282	51
784	58			301	33	33
2,366	193	96		1,505	1,145	198
44	23	75	14	109		
535	38	9		169	195	51
35	41	16		53	141	9
205	102	196	45	106	2,545	220
1,590	158	263	12	1,076	3,624	127
320	126	215	6	805	552	
2,730	77	4		2,948	1,456	97
4,513	799	79	7	1,900	3,191	67
15,617	1,839	1,220	88	11,894	16,235	1,547

第20表 消防団の出動状況（出動回数）

区分 市町村名	合 計	火 災	救 急	救 助 活 動	風 水 害 等 の 災 害	演 習 ・ 練 等 訓 練	広 報 ・ 導 指 導
山形市	2,644	80			7	713	
上山市	61	10			3	24	2
天童市	1,199	26			159	57	936
山辺町	133	16	1		6	107	
中山町	322	2		1	3	26	288
寒河江市	22	13			2	3	2
河北町	27	4				10	8
西川町	40	1				1	38
朝日町	32	2		3	2	10	15
大江町	10					5	
村山市	39	5			22	9	
東根市	678	8				41	596
尾花沢市	192	13			3	22	148
大石田町	25	7			3	6	5
新庄市	88	3				5	64
金山町	50	5			4	20	20
最上町	29	8			2	13	2
舟形町	24	1		1		6	14
真室川町	25	6			4	10	4
大蔵村	19	2				10	3
鮭川村	45	5			1	11	27
戸沢村	14	1			2	6	
米沢市	258	16			2	110	88
南陽市	282	7			4	20	240
高畠町	206	10				4	101
川西町	56	5			1	10	11
長井市	34	7			3	6	7
小国町	31	3			3	19	
白鷹町	19	7				8	1
飯豊町	24	2				6	14
鶴岡市	362	52			23	119	89
三川町	12	3			4	4	1
酒田市	332	22			12	113	106
庄内町	24	5				9	2
遊佐町	181	4			5		172
県 計	7,539	361	1	5	280	1,543	3,004

平成23年1月1日～平成23年12月31日

警防調査	火災調査	特別警戒	捜索	予防査察	その他	うち誤報等		
		676		146	1,022			山形市
		5	1		16			上山市
		20	1					天童市
			3					山辺町
		1			1			中山町
				2				寒河江市
				2	3			河北町
								西川町
		3	1		1	1		朝日町
								大江町
		3						村山市
2		33						東根市
		4						尾花沢市
					4			大石田町
		16						新庄市
		1						金山町
			4					最上町
			2					舟形町
		1						真室川町
		2	1	1				大蔵村
		1						鮭川村
		3	1			1		戸沢村
		42						米沢市
		3				8	1	南陽市
87		4						高島町
		6	1		22			川西市
		4	4		3			長井市
		1			5			小白町
		2	1					白鷹町
		2						飯豊町
		34	9		36			鶴岡市
		15	4	11	49	1		酒田市
		8						庄内町
89	0	890	33	162	1,171	3		遊佐町
								鶴岡市
								三川町
								田川町
								佐野町
								計

第21表 消防団の出動状況（出動延人員）

区分 市町村名	合 計	火 災	救 急	救助活動	風水害等 の 災 害	演 習 ・ 広 報 ・ 訓 練 等 指 導
山 形 市	22,728	882			64	10,923
上 山 市	4,436	775			109	3,070
天 童 市	7,586	1,018			769	2,582
山 辺 町	3,914	361	1		418	3,003
中 山 町	4,596	89		21	360	2,618
寒 河 江 市	3,811	848			283	1,200
河 北 町	3,682	390				1,897
西 川 町	521	48				283
朝 日 町	5,148	203		34	31	1,380
大 江 町	453					123
村 山 市	1,631	140			88	1,301
東 根 市	5,580	556				2,811
尾 花 沢 市	5,276	1,010			41	3,210
大 石 田 町	1,961	379			144	578
新 庄 市	2,900	282				1,334
金 山 町	2,949	346			78	1,112
最 上 町	3,535	705			24	2,400
舟 形 町	2,164	228		5		1,384
真 室 川 町	3,593	592			402	2,412
大 蔵 村	1,952	285				1,444
鮭 川 村	4,467	212			70	1,654
戸 沢 村	866	144			68	593
米 沢 市	4,493	401			106	2,893
南 陽 市	3,509	333			524	1,844
高 畠 町	3,064	256				1,956
川 西 町	2,618	248			14	1,474
長 井 市	5,057	1,355			408	2,445
小 国 町	2,113	109			159	1,691
白 鷹 町	3,069	668				1,550
飯 豊 町	1,787	82				951
鶴 岡 市	18,188	1,924			1,151	10,879
三 川 町	1,787	251			741	735
酒 田 市	8,266	866			485	3,455
庄 内 町	4,519	641				3,052
遊 佐 町	1,632	361			839	
県 計	153,851	16,988	1	60	7,376	80,237

平成23年1月1日～平成23年12月31日

警防調査	火災調査	特別警戒	捜索	予防査察	その他	うち誤報等		
		3,643		1,128	6,088			山形市
		161	11		297			上山童市
		390	19					天山辺町
			131					山中町
		30			38			
				740				寒河江市
				359	623			河北町
								河西町
		253	15		62	62		朝日江町
		102						村山市
		368						東根市
131		143			311			尾花沢市
								大石田町
		154						新庄市
		108						金山町
			96					最上町
			134					舟形町
		18						真室川町
		115	62	8				大蔵村
		15						鮭川村
		11	32		18			戸沢村
		581						米沢市
		35			53	1		南陽市
308		113						高島町
		349	45		182			高川西町
		25	387		116			長井市
		35			119			小白町
		150	31					飯鷹町
		54						豊町
		1,073	114		889			鶴岡市
								三川町
		507	102	541	632	9		酒庄市
		625						遊内町
439	0	9,058	1,179	2,776	9,428	72		県計

第22表 少年消防クラブの現況

区分 市町村名	ク ラ ブ 数						ク ラ	
	計	学校単位		市町村 単位	地区 単位	その他	計	学校
		小学校	中学校					小学校
山形市	3	3					2,093	2,093
上山市	2				1	1	48	
天童市	0						0	
山辺町	0						0	
中山町	0						0	
寒河江市	0						0	
河北町	0						0	
西川町	0						0	
朝日町	0						0	
大江町	0						0	
村山市	8	8					463	463
東根市	8	8					1,115	1,115
尾花沢市	6	6					264	264
大石田町	0						0	
新庄市	0						0	
金山町	0						0	
最上町	0						0	
舟形町	4	4					35	35
真室川町	0						0	
大蔵村	0						0	
鮭川村	0						0	
戸沢村	0						0	
米沢市	0						0	
南陽市	5				5		54	
高畠町	6					6	76	
川西町	8	8					312	312
長井市	13	6			7		591	533
小国町	4	4					127	127
白鷹町	6	5			1		316	308
飯豊町	8	5			3		150	120
鶴岡市	20				20		309	
三川町	27				27		440	
酒田市	38	12			26		2,920	1,983
庄内町	5	5					1,155	1,155
遊佐町	7	3				4	420	395
県計	178	77	0	0	90	11	10,888	8,903

平成24年4月1日現在

単位 中学校	員 数			指 導 者 数				市 町 村 計
	市町村 単位	地区 単位	その他	計	学校単位		その他	
					小学校	中学校		
		10	38	11	11		8	山形市
				8				上山市
				0				天山市
				0				山中町
				0				寒河江市
				0				河北町
				0				河西町
				0				朝日町
				0				大江山町
				21	21			村山市
				44	44			東根市
				12	12			尾花沢市
				0				大石田町
				0				新庄市
				0				最上山町
				4	4			舟形町
				0				真室川町
				0				大蔵川村
				0				戸沢村
		54		0				米沢市
				17			17	南陽市
			76	12			12	高畠町
				8	8			西川町
		58		13	6		7	長井市
				4	4			小白町
		8		6	5		1	白鷹町
		30		8	5		3	飯豊町
		309		42			42	鶴岡市
		440		27			27	三川町
		937		38	12		26	酒庄市
				0				田内町
			25	59	39		20	遊佐町
0	0	1,846	139	334	171	0	163	県計

第23表 幼年消防クラブの現況

区分 市町村名	ク ラ ブ 数						ク	
	計	幼稚園 保育園 単位	学校 単位	市町村 単位	地区 単位	その他	計	幼稚園 保育園 単位
山形市	62	62					5,887	5,887
上山市	2	2					113	113
天童市	5	5					852	852
山辺町	1	1					155	155
中山町	0						0	
寒河江市	9	9					325	325
河北町	7	7					575	575
西川町	1	1					124	124
朝日町	1	1					105	105
大江町	3	3					188	188
村山市	0						0	
東根市	12	12					1,274	1,274
尾花沢市	7	7					523	523
大石田町	3	3					98	98
新庄市	4	4					377	377
金山町	1	1					151	151
最上町	5	5					227	227
舟形町	5	1	4				75	40
真室川町	1	1					41	41
大蔵村	1	1					16	16
鮭川村	0						0	
戸沢村	0						0	
米沢市	9	9					464	464
南陽市	10	10					944	944
高畠町	7	7					533	533
高川西町	5	5					109	109
長井市	16	10	6				1,634	656
小国町	10	6	4				438	177
白鷹町	10	5	5				787	337
飯豊町	10	5	5				430	185
鶴岡市	17	17					1,575	1,575
三川町	1	1					185	185
酒田市	32	32					2,837	2,837
庄内町	9	9					500	500
遊佐町	5	5					344	344
県計	271	247	24	0	0	0	21,886	19,917

平成24年4月1日現在

ラ ブ 員 数				指 導 者 数				
学校 単位	市町村 単位	地区 単位	その他	計	幼稚園 保育園 単位	学校 単位	その他	
				394	394			山形市
				11	11			上山市
				79	79			天山市
				0				山中町
				0				山町
				18	18			寒河江市
				54	54			河北町
				10	10			河西町
				22	22			朝日町
				32	32			大江町
				0				村山市
				12	12			東根市
				49	49			尾花沢市
				6	6			大石田町
				0				新庄市
				0				金山町
				5	5			最上町
35				7	3	4		舟形町
				3	3			真室川町
				2	2			大蔵村
				0				大蔵村
				0				大蔵村
				0				米沢市
				124	124			南陽市
				0				高島町
				5	5			高島町
				16	10	6		長井市
978				10	6	4		小白町
261				10	5	5		国鷹町
450				10	5	5		豊町
245								飯豊町
				51	51			鶴岡市
				1	1			三川町
				32	32			酒庄市
				0				内田町
				30	30			遊佐町
1,969	0	0	0	993	969	24	0	県計

第24表 婦人防火クラブの現況

平成24年4月1日現在

区分 市町村名	合計		消火活動を行う		炊き出し、連絡、救護等を行う (消火活動はしない)		予防啓蒙活動のみ行う	
	組織数	人員数	組織数	人員数	組織数	人員数	組織数	人員数
山形市	7	24,452			7	24,452		
上山市	1	208					1	208
天童市	10	3,400			10	3,400		
山辺町	0	0						
中山町	0	0						
寒河江市	0	0						
河北町	0	0						
西川町	0	0						
朝日町	0	0						
大江町	0	0						
村山市	7	4,554					7	4,554
東根市	10	2,068			10	2,068		
尾花沢市	87	5,394			87	5,394		
大石田町	0	0						
新庄市	18	230			18	230		
金山町	13	146	13	146				
最上町	0	0						
舟形町	35	165	35	165				
真室川町	7	69					7	69
大蔵村	10	110	10	110				
鮭川村	2	30					2	30
戸沢村	0	0						
米沢市	16	408					16	408
南陽市	10	460			10	460		
高島町	1	40			1	40		
川西町	2	29					2	29
長井市	2	22			1	17	1	5
小白町	0	0						
飯鷹町	1	28			1	28		
飯豊町	0	0						
鶴岡市	16	5,797	4	1,342	12	4,455		
三川町	1	29			1	29		
酒田市	19	2,244					19	2,244
庄内町	1	210			1	210		
遊佐町	6	2,160			6	2,160		
県計	282	52,253	62	1,763	165	42,943	55	7,547

第25表 平成22年度市町村消防費性質別歳出決算額（1）

	市町村	区分				人件費 ①	消防本部 署費	消防団費
		消防費 (①～⑥計)	消防本部 署費	消防団費	その他			
消防本部設置市町	山形市	2,564,803	2,239,931	242,600	82,272	1,851,247	1,749,184	45,168
	上山市	495,154	429,389	65,765		389,107	372,425	16,682
	天童市	740,002	669,383	70,619		430,868	411,465	19,403
	村山市	422,628	339,359	46,923	36,346	334,379	309,718	22,661
	東根市	575,052	509,371	56,835	8,846	383,212	366,379	16,833
	尾花沢市	458,173	383,454	39,851	34,868	368,846	350,352	18,494
	米沢市	882,167	794,366	66,206	21,595	715,856	690,720	19,900
	南陽市	653,719	343,385	66,123	244,211	335,696	316,950	18,718
	高畠町	327,504	262,916	64,388	200	260,378	243,028	17,350
	川西町	321,522	274,785	43,874	2,863	260,524	248,706	11,818
鶴岡市	3,681,051	3,386,397	244,739	49,915	1,551,407	1,466,227	80,685	
一部事務組合	西村山広域	1,003,692	1,003,692			878,687	878,687	
	最上広域	1,192,771	1,192,771			935,836	935,836	
	西置賜行政	924,674	924,674			789,290	789,290	
	酒田地区	1,858,854	1,858,854			1,674,199	1,674,199	
	小計	16,101,766	14,612,727	1,007,923	481,116	11,159,532	10,803,166	287,712
一部事務組合構成市町村	寒河江市	517,706	433,623	63,731	20,352	18,720		18,720
	河北町	310,639	253,370	44,337	12,932	30,836		30,836
	西川町	179,820	130,784	49,036		19,402		19,402
	朝日町	223,475	141,609	78,778	3,088	27,601		27,601
	大江町	211,113	159,325	48,453	3,335	11,231		8,732
	新庄市	602,400	584,357	17,703	340	49,584	49,584	
	金山町	152,958	118,518	30,907	3,533	17,579		17,579
	最上町	227,686	161,581	64,999	1,106	27,218		27,218
	舟形町	157,155	96,590	45,581	14,984	6,966		6,966
	真室川町	211,060	151,241	59,819		17,846		17,846
	大蔵村	115,741	76,546	37,957	1,238	5,424		5,424
	鮭川村	210,570	70,845	139,725		5,807		5,807
	戸沢村	143,080	106,870	30,520	5,690	5,911		5,911
	長井市	547,778	495,884	46,840	5,054	11,709		11,709
	小国町	232,878	183,073	49,805		7,042		7,042
白鷹町	360,708	259,499	48,310	52,899	18,950		12,009	
飯豊町	239,039	149,604	89,435		26,022		26,022	
酒田市	1,797,527	1,424,747	233,811	138,969	60,569		58,563	
庄内町	454,947	375,466	79,222	259	25,690		25,690	
遊佐町	314,445	214,064	84,210	16,171	33,333		33,333	
委託	大石田町	188,946	137,844	26,114	24,988	31,353		10,791
	三川町	197,042	150,430	46,596	16	8,410		8,394
非常備	山辺町	140,877		140,877		34,931		34,931
	中山町	131,544	14,581	35,204	81,759	27,164		8,998
	小計	7,869,134	5,890,451	1,591,970	386,713	529,298	49,584	429,524

(注釈) ※平成22年度当時の区分

一部事務組合 西村山広域（寒河江市、河北町、西川町、朝日町、大江町）

構成市町村 最上広域（新庄市、金山町、最上町、舟形町、真室川町、大蔵村、鮭川村、戸沢村）

西置賜行政（長井市、小国町、白鷹町、飯豊町）

酒田地区（酒田市、庄内町、遊佐町）

受委託関係 尾花沢市が大石田町の業務を受託。

市町村 鶴岡市が三川町の業務を受託。

非常備市町村 山辺町、中山町

(単位：千円)

その他	物件費 ②	消防本部 署費	消防団費	その他	維持補修費 ③				
					消防本部 署費	消防団費	その他		
56,895	249,713	141,902	92,438	15,373	5,340	5,340			山形市
	41,107	32,643	8,464		5,436	1,251	4,185		上山市
	45,322	38,241	7,081		1,992	1,992			天童市
2,000	45,186	24,476	4,371	16,339	2,602	1,789	786	27	村山市
	38,521	25,018	7,589	5,914	20,260	17,694	1,702	864	東根市
	24,492	20,671	2,761	1,060	7,228	6,039		1,189	尾花沢市
5,236	67,459	51,011	12,243	4,205	2,203	1,408	795		米沢市
28	27,437	16,341	5,362	5,734	649	176	473		南陽市
	17,724	9,510	8,040	174	1,664	1,664			高畠町
	21,925	15,757	4,236	1,932	2,397	1,727	670		川西町
4,495	186,676	117,369	53,916	15,391	17,915	5,434	9,468	3,013	鶴岡市
	52,679	52,679			213	213			西村山広域
	62,734	62,734			2,249	2,249			最上広域
	59,481	59,481			1,476	1,476			西置賜行政
	139,393	139,393			17,412	17,412			酒田地区
68,654	1,079,849	807,226	206,501	66,122	89,036	65,864	18,079	5,093	小計
	8,388		6,826	1,562	0				寒河江市
	9,380		9,380		0				河北町
	4,905		4,905		0				西川町
	8,878		8,878		0				朝日町
2,499	5,691		5,691		0				大江町
	5,442	5,442			3,812	3,812			新庄市
	3,687		2,827	860	145		145		金山町
	9,029		8,812	217	404		404		最上町
	6,886		6,886		0				舟形町
	10,299		10,299		1,041		1,041		真室川町
	7,693		7,556	137	0				大蔵村
	8,243		8,243		0				鮭川村
	6,678		3,110	3,568	354			354	戸沢村
	12,107		10,749	1,358	664		664		長井市
	7,861		7,861		1,443		1,443		小国町
6,941	6,317		6,317		1,402		1,370	32	白鷹町
	11,426		11,426		163		163		飯豊町
2,006	49,667		28,400	21,267	3,486		3,486		酒田市
	21,999		21,999		3,749		3,749		庄内町
	11,138		11,138		796		796		遊佐町
20,562	5,780		3,464	2,316	0				大石田町
16	11,159		11,159		3,105		3,105		三川町
	40,518		40,518		399		399		山辺町
18,166	15,533		8,268	7,265	374			374	中山町
50,190	288,704	5,442	244,712	38,550	21,337	3,812	16,765	760	小計

第25表 平成22年度市町村消防費性質別歳出決算額（2）

	区分 市町村					普通建設 事業費		
		補助費等 ④	消防本部 署費	消防団費	その他	⑤	消防本部 署費	消防団費
消防本部設置市町	山形市	86,575	34,890	50,854	831	371,928	308,615	54,140
	上山市	42,825	21,338	21,487		16,679	1,732	14,947
	天童市	56,240	18,011	38,229		205,580	199,674	5,906
	村山市	25,633	2,262	19,105	4,266	14,828	1,114	
	東根市	39,155	6,376	30,711	2,068	93,904	93,904	
	尾花沢市	23,306	3,291	18,596	1,419	33,100	3,101	
	米沢市	42,393	15,198	25,025	2,170	54,256	36,029	8,243
	南陽市	32,212	887	28,339	2,986	257,725	9,031	13,231
	高畠町	25,444	5,856	19,562	26	22,294	2,858	19,436
	川西町	19,142	3,330	14,881	931	17,534	5,265	12,269
鶴岡市	142,483	39,182	89,826	13,475	1,782,570	1,758,185	10,844	
一部事務組合	西村山広域	7,704	7,704			64,409	64,409	
	最上広域	16,283	16,283			175,669	175,669	
	西置賜行政	7,188	7,188			67,239	67,239	
	酒田地区	8,166	8,166			13,185	13,185	
	小計	574,749	189,962	356,615	28,172	3,190,900	2,740,010	139,016
一部事務組合構成市町村	寒河江市	467,327	433,623	16,121	17,583	23,271		22,064
	河北町	257,883	253,370	4,121	392	12,540		
	西川町	140,326	130,784	9,542		15,187		15,187
	朝日町	152,643	141,609	7,946	3,088	34,353		34,353
	大江町	164,104	159,325	3,943	836	30,087		30,087
	新庄市	538,718	525,519	12,859	340	4,844		4,844
	金山町	129,363	118,518	9,433	1,412	2,184		923
	最上町	180,949	161,581	18,479	889	10,086		10,086
	舟形町	111,574	96,590		14,984	31,729		31,729
	真室川町	155,248	151,241	4,007		7,467		7,467
	大蔵村	94,226	76,546	17,680		8,398		7,297
	鮭川村	81,302	70,845	10,457		115,218		115,218
	戸沢村	116,436	106,870	7,798	1,768	13,701		13,701
	長井市	518,427	495,884	20,159	2,384	4,871		3,559
	小国町	197,689	183,073	14,616		18,843		18,843
	白鷹町	289,061	259,499	28,614	948	44,978		
飯豊町	165,579	149,604	15,975		35,849		35,849	
酒田市	1,512,497	1,423,929	78,804	9,764	170,490		64,558	
庄内町	382,776	375,466	7,051	259	20,733		20,733	
遊佐町	237,626	214,064	23,562		31,552		15,381	
委託	大石田町	150,527	137,844	11,791	892	1,286		68
	三川町	164,006	150,430	13,576		10,362		10,362
非常備	山辺町	40,215		40,215		24,814		24,814
	中山町	37,123	14,581	17,938	4,604	1,348		
	小計	6,285,625	5,830,795	394,687	60,143	674,191	0	487,123

（注釈） ※平成22年度当時の区分
 一部事務組合 西村山広域（寒河江市、河北町、西川町、朝日町、大江町）
 構成市町村 最上広域（新庄市、金山町、最上町、舟形町、真室川町、大蔵村、鮭川村、戸沢村）
 西置賜行政（長井市、小国町、白鷹町、飯豊町）
 酒田地区（酒田市、庄内町、遊佐町）
 受委託関係 尾花沢市が大石田町の業務を受託。
 市町村 鶴岡市が三川町の業務を受託。
 非常備市町村 山辺町、中山町

(単位：千円)

その他	その他 ⑥	消防本部 署 費	消防団費	その他	
9,173	0				山形市
	0				上山市
	0				天童市
13,714	0				村山市
	0				東根市
29,999	1,201			1,201	尾花沢市
9,984	0				米沢市
235,463	0				南陽市
	0				高島町
	0				川西町
13,541	0				鶴岡市
	0				西村山広域
	0				最上広域
	0				西置賜行政
	6,499	6,499			酒田地区
311,874	7,700	6,499		1,201	小計
1,207	0				寒河江市
12,540	0				河北町
	0				西川町
	0				朝日町
	0				大江町
1,261	0				新庄市
	0				金山町
	0				最上町
	0				舟形町
1,101	19,159		19,159		真室川町
	0				大蔵村
	0				鮭川村
	0				戸沢村
1,312	0				長井市
	0				小国町
44,978	0				白鷹町
	0				飯豊町
105,932	818	818			酒田市
	0				庄内町
16,171	0				遊佐町
1,218	0				大石田町
	0				三川町
	0				山辺町
1,348	50,002			50,002	中山町
187,068	69,979	818	19,159	50,002	小計

第 2 章

火 災 の 部

利用にあたって

この統計は、総務省消防庁で定めている「火災報告取扱要領」により県内の消防本部等から報告された平成23年1月から12月までの内容をもとに集計作成したものである。

1 火災の定義

ここにいう「火災」とは、人の意図に反して発生し若しくは拡大し、又は放火により発生して消火の必要がある燃焼現象であって、これを消火するために消火施設又はこれと同程度の効果のあるものの利用を必要とするものをいう。

2 火災の種別

火災は、次の種別に区分する。この場合において、火災の種別が2以上複合するときは焼き損害の大きな方の種別による。

(1) 建物火災

建物又はその収容物が焼損した火災をいう。

(2) 林野火災

森林、原野又は牧野が焼損した火災をいう。

(3) 車両火災

原動機によって運航することができる車両及び被けん引車又はこれらの積載物が焼損した火災をいう。

(4) 船舶火災

船舶又はその積載物が焼損した火災をいう。

(5) 航空機火災

航空機又はその積載物が焼損した火災をいう。

(6) その他の火災

(1) から (5) までに掲げる火災以外の火災をいう。

3 火災の損害

火災によって受けた直接的な損害をいい、消火のために要した経費、焼跡整理費、り災のための休業による損失等の間接的な損害を除く。

なお、損害額は、り災地における時価による。

4 焼損の程度

焼損の程度は、次の通り区分する。

(1) 全焼

建物の焼き損害額が、火災前の建物の評価額の70%以上のもの、又はこれ未満であっても残存部分に補修を加えて再使用できないものをいう。

(2) 半焼

建物の焼き損害額が、火災前の建物の評価額の20%以上のもので、全焼に該当しないものをいう。

(3) 部分焼

建物の焼き損害額が、火災前の建物の評価額の 20%未満のもので、ぼやに該当しないものをいう。

(4) ぼや

建物の焼き損害額が、火災前の建物の評価額の 10%未満であり焼損床面積が 1 平方メートル未満のもの、建物の焼き損害額が火災前の建物の評価額の 10%未満のものであり焼損表面積が 1 平方メートル未満のもの、又は収容物のみ焼損したものをいう。

5 り災世帯

(1) り災世帯の定義

ア 住居及び家計をともにする者又は 1 人で居住し家計を維持する者ごとに 1 世帯とする。ただし、共同住宅の共有部分のみり災した場合には、り災世帯数を計上しない(普通世帯)。

イ 寄宿舍その他これに類する施設に常時宿泊する者については、当該施設に宿泊する全ての者の集まりを 1 世帯とする(準世帯)。

(2) り災程度

ア 全損

建物の火災損害額が、り災前の建物の評価額の 70%以上のものをいう。

イ 半損

建物の火災損害額が、り災前の建物の評価額の 20%以上のもので全損に該当しないものをいう。

ウ 小損

建物の火災損害額が、り災前の建物の評価額の 20%未満のものをいう。

6 死者及び負傷者

「死者」または「負傷者」とは、火災現場において火災に直接起因して死亡したもの(病死者を除く)又は負傷した者をいう。なお、火災により負傷した後 48 時間以内に死亡した者は、火災による死者とする。

7 出火原因

出火原因は、発火源、経過及び着火物の 3 つに区分する。

火災の概況

1 火災の概況

平成 23 年中の火災は、出火件数 380 件、死者数 15 人（放火自殺者を除く）、負傷者数 69 人、損害額 1,179,446 千円、建物焼損棟数 341 棟、建物焼損床面積 20,391 m²、建物焼損表面積 1,948 m²、林野焼損面積 680a、り災世帯数 196 世帯であった。（第 1 表参照）

平成 23 年中の火災を 1 日あたりで見ると、出火件数 1.04 件、損害額 3,231 千円、建物焼損棟数 0.93 棟、建物焼損床面積 55.8 m²、り災世帯数 0.53 世帯となる。

2 出火件数

平成 23 年の出火件数を火災種別にみると、建物火災 245 件（全出火件数の 64.5%）、林野火災 16 件（同 4.2%）、車両火災 42 件（同 11.1%）、その他火災 77 件（同 20.3%）となっている。（第 1 表参照）

建物火災のうち、一般住宅の火災件数は 103 件で、建物火災の 42.0%、全出火件数の 27.1%を占めている。

3 月別出火件数

出火件数を月別に見ると、4 月が 56 件（前年 31 件）と最も多く、5 月の 54 件（前年 39 件）、3 月の 37 件（前年 29 件）と続く。（月別火災件数比較図及び第 3 表参照）

なお、月平均出火件数は 31.6 件である。

4 出火原因

出火原因では、こんろ 43 件（全原因数の 11.3%）で第 1 位、次いでたき火 29 件（同 7.6%）、放火 26 件（同 6.8%）、たばこと電灯電話の配線 19 件（同 5.0%）となっている。（第 6 表参照）

5 損害額

火災による損害額は、11 億 7,944 万 6 千円で、前年の 11 億 6,484 万 5 千円に比べ、1,460 万円の増加である。（第 1 表参照）

損害額を火災 1 件あたりで見ると、310.4 万円となっている。

6 火災による死者

火災による死者（放火自殺含む）は 18 人発生しており、前年 20 人に比べ 2 人の減少となった。

放火自殺者を除く人の主な死因と年齢を見ると、火傷や一酸化炭素中毒・窒息による死者は 17 人であり、うち 65 歳以上の高齢者は 10 人である。

また、心中を含む放火自殺者は 3 人であり、前年の 2 人に比べ 1 人増加している。（第 8 表参照）

火災の傾向（平成元年＝指数100）

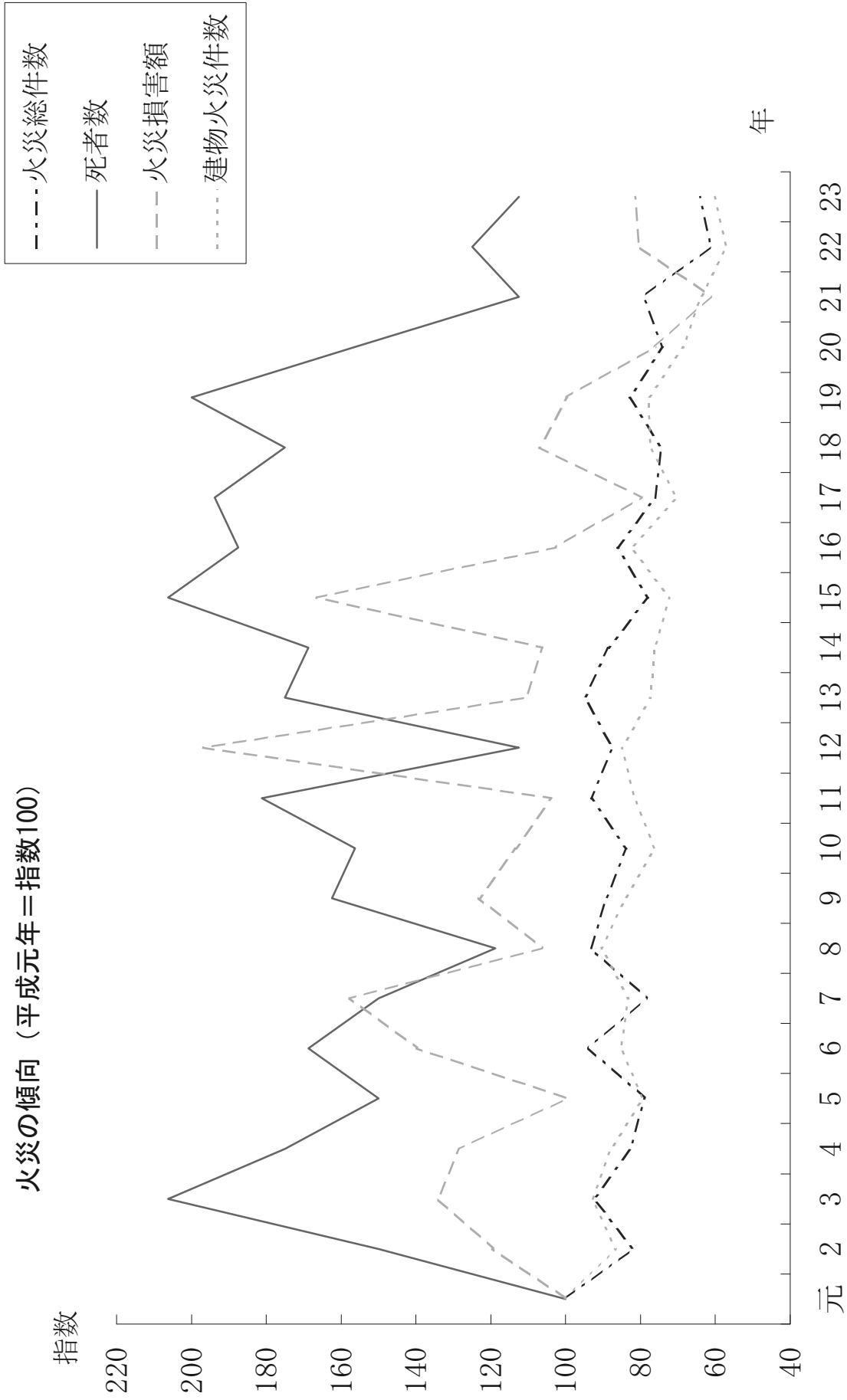

月別火災件数比較図

全火災

	1月	2月	3月	4月	5月	6月	7月	8月	9月	10月	11月	12月	合計
平成23年	32	19	37	56	54	29	27	32	23	25	24	22	380
平成22年	27	31	29	31	39	31	28	38	23	27	26	32	362
平成21年	20	22	41	97	79	43	23	24	28	30	34	29	470

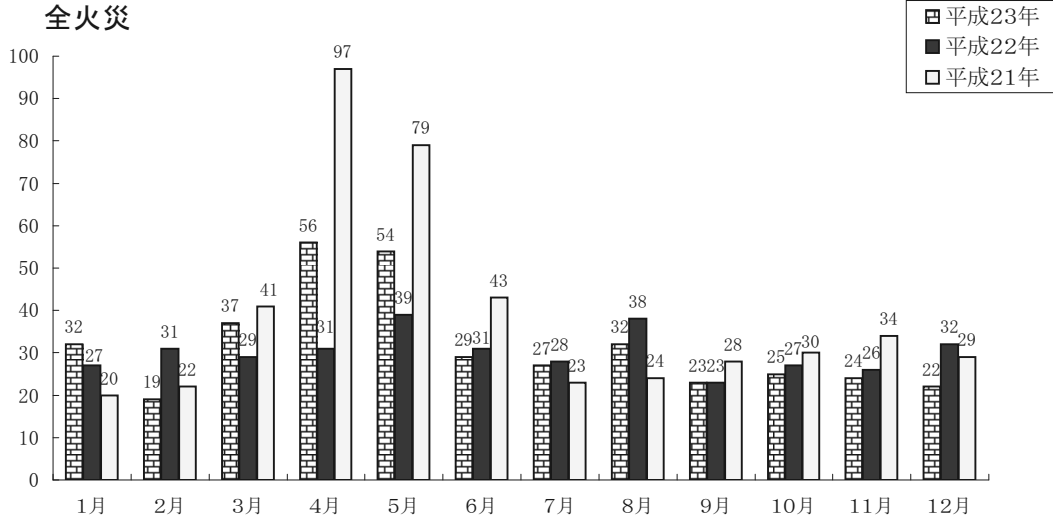

建物火災

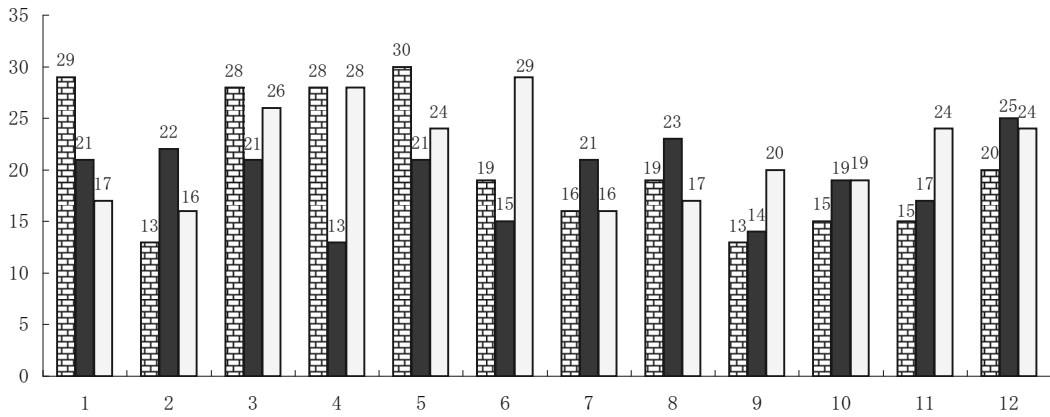

林野火災

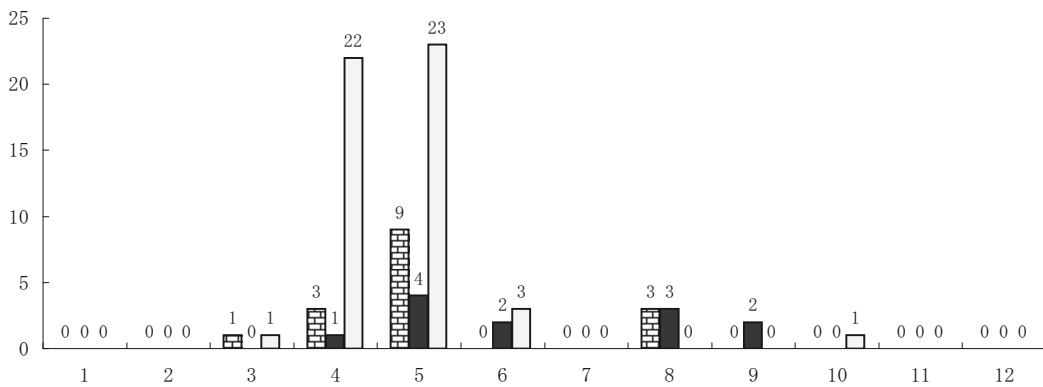

火災種別出火件数の構成割合

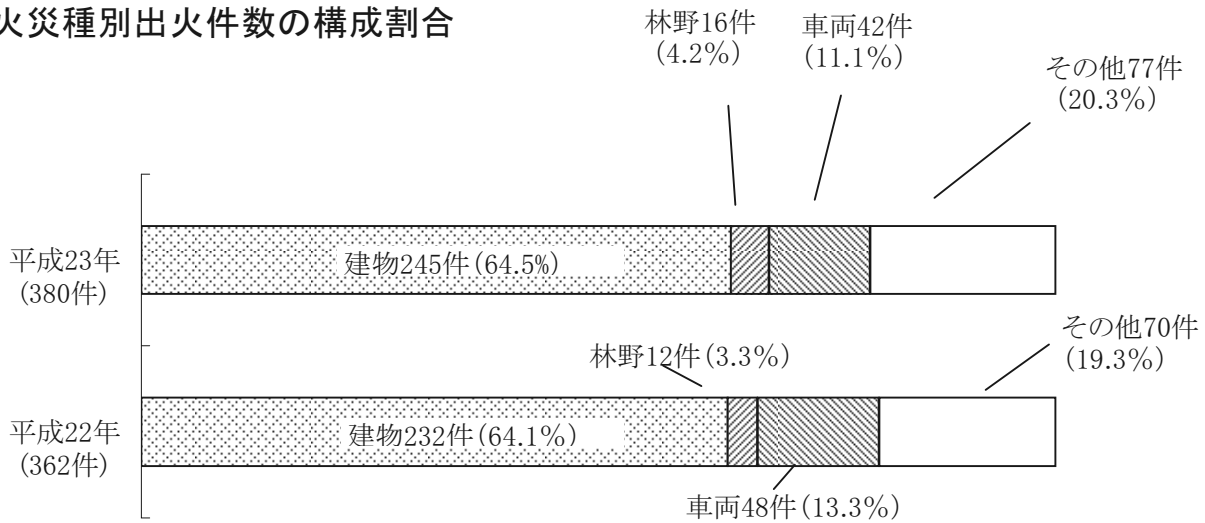

初期消火器具使用状況 (平成23年)

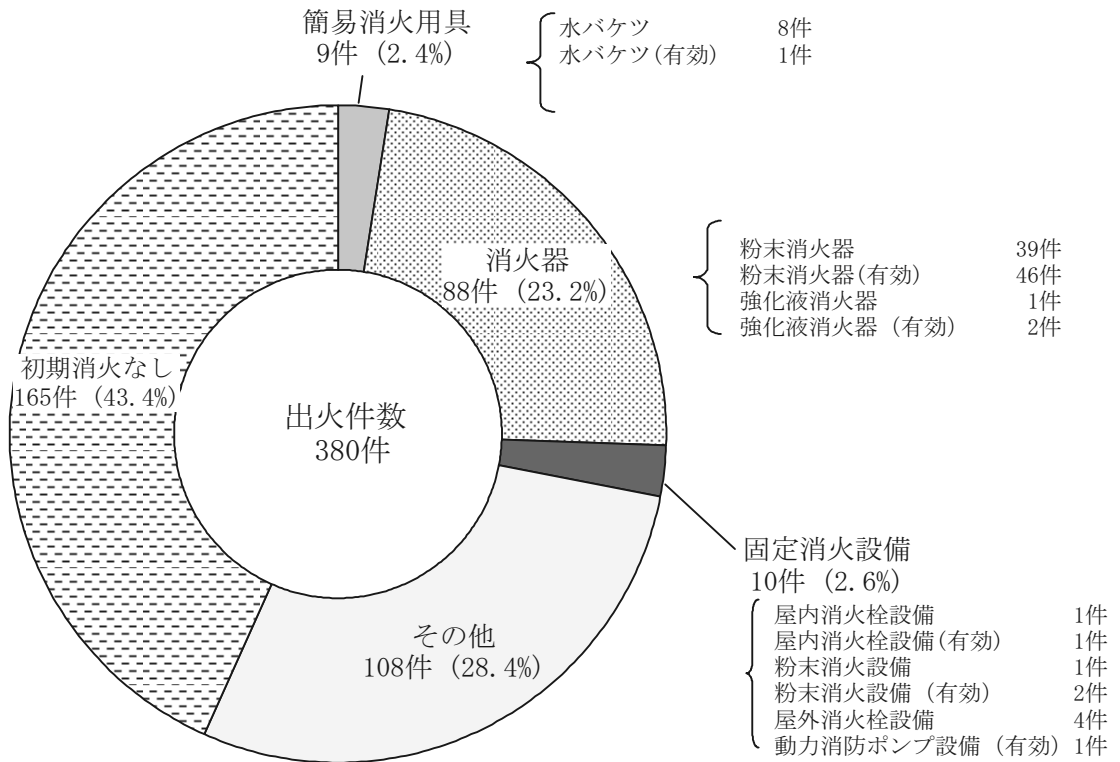

市町村別人口1万人あたりの出火件数（出火率）

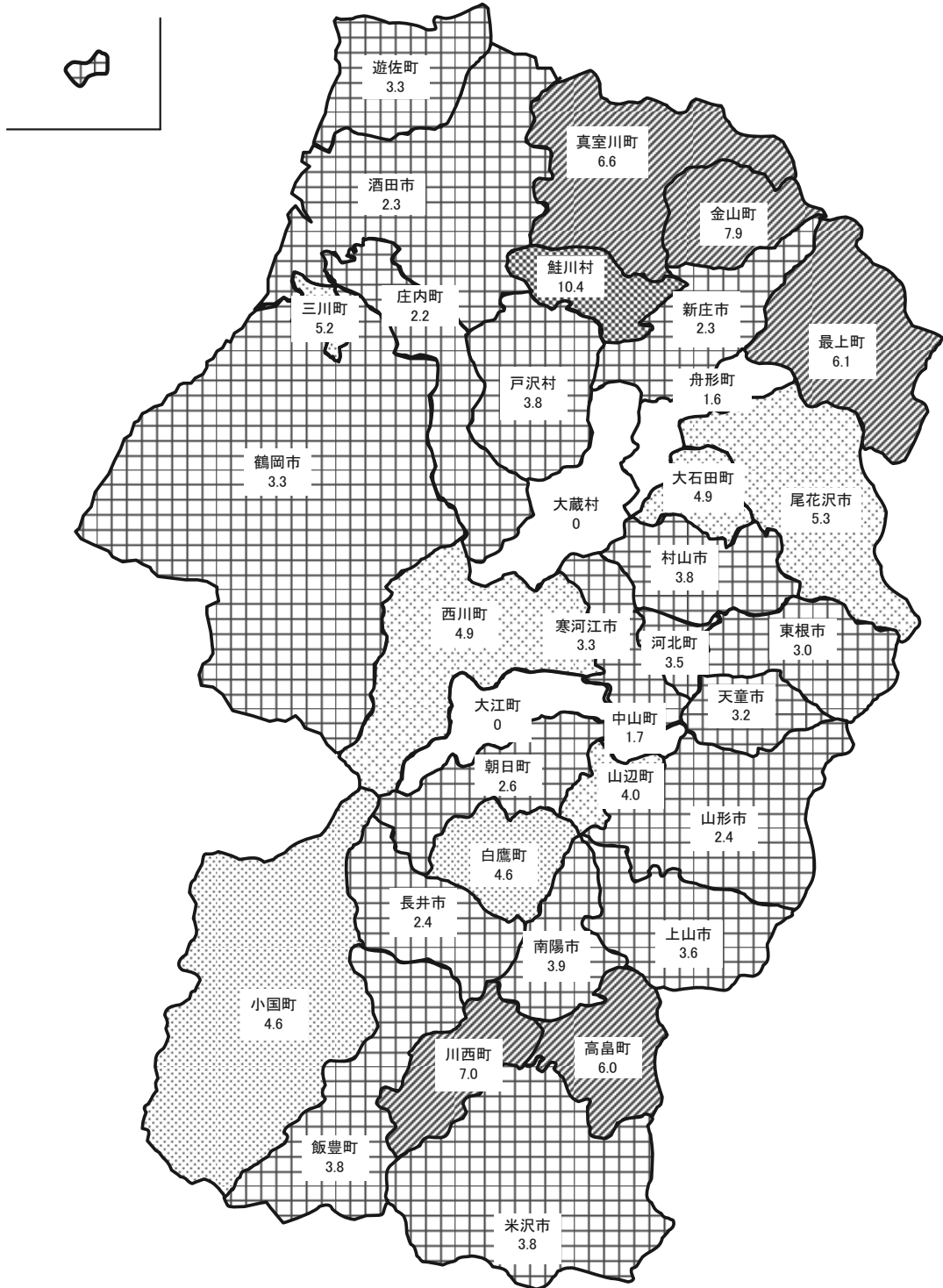

凡例

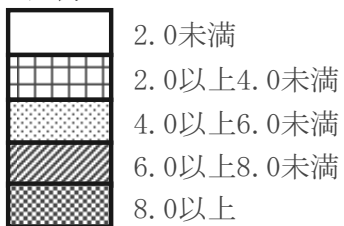

第1表 平成23年中の火災発生状況

	平成23年 (A)	平成22年 (B)	増減数 (A-B)	増減率
合 計 (件)	380	362	18	5.0%
建物	245	232	13	5.6%
林野	16	12	4	33.3%
車両	42	48	-6	-12.5%
船舶			0	
航空機			0	
その他	77	70	7	10.0%
建物焼損床面積 (㎡)	20,391	20,742	-351	-1.7%
建物焼損表面積 (㎡)	1,948	1,894	54	2.9%
林野焼損面積 (a)	680	149	531	356.4%
損害額合計 (千円)	1,179,446	1,164,845	14,601	1.3%
建物	1,147,944	1,143,951	3,993	0.3%
林野	3,624	1,408	2,216	157.4%
車両	14,564	12,869	1,695	13.2%
船舶			0	
航空機			0	
その他	13,205	6,617	6,588	99.6%
爆発	109		109	皆増
焼損棟数合計 (棟)	341	336	5	1.5%
全焼	109	109	0	0.0%
半焼	21	25	-4	-16.0%
部分焼	102	101	1	1.0%
ぼや	109	101	8	7.9%
り災世帯数 (世帯)	196	179	17	9.5%
負傷者 (人)	69	80	-11	-13.8%
死者 (人)	18	20	-2	-10.0%
うち放火自殺者	3	2	1	50.0%

第2表 火災種別・原因別件数（平成23年中）

全火災の原因別件数

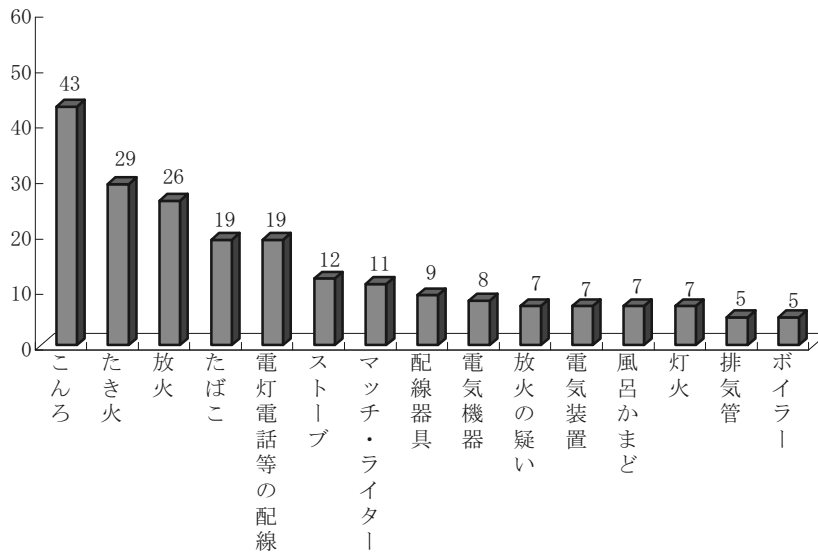

建物火災の原因別件数

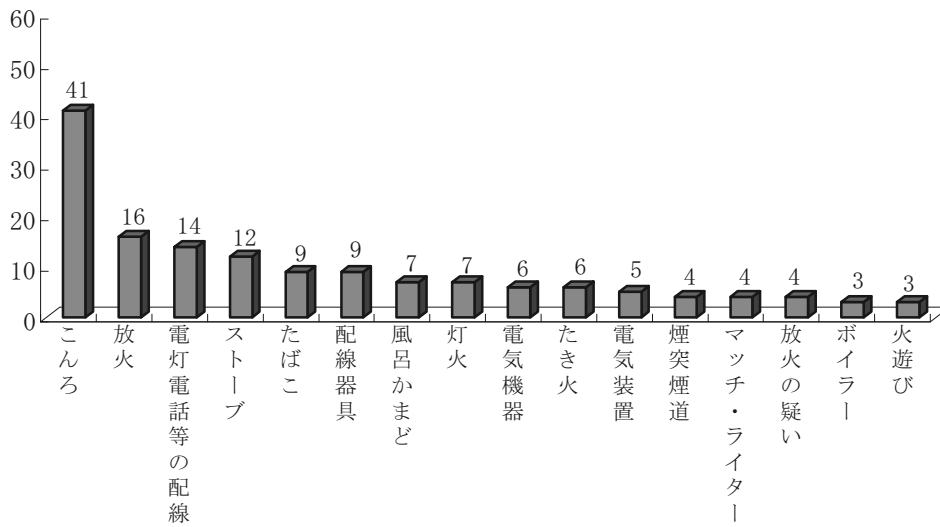

林野火災の発火原別件数

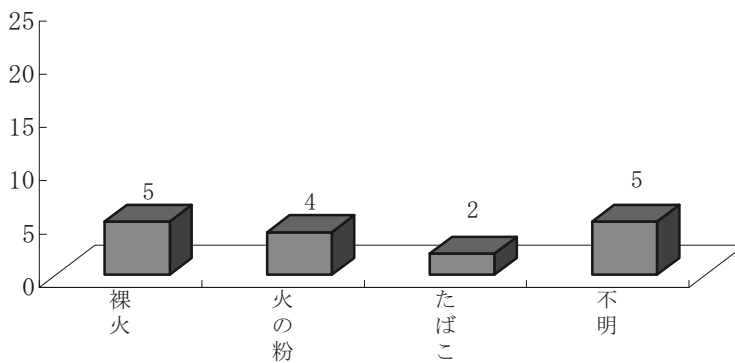

第3表 月別火災発生状況

	火災件数 (件)							焼損面積			損害額 (千円)				
	合計	建物	林野	車両	船舶	航空機	その他	建物 (㎡)		林野 (a)	合計 (爆発含む)	建物	林野	車両	船舶
								床面積	表面積						
1 月	32	29		1			2	1,373	141		93,220	92,629		370	
2 月	19	13		4			2	1,334	27		23,247	21,893		543	
3 月	37	28	1	5			3	2,018	222	4	154,513	149,950		3,264	
4 月	56	28	3	6			19	2,632	245	349	92,699	87,910		1,111	
5 月	54	30	9	3			12	2,176	647	308	193,000	188,563	3,594	229	
6 月	29	19		4			6	872	14		35,072	33,315		1,245	
7 月	27	16		1			10	1,571	49		125,456	124,803		1	
8 月	32	19	3	3			7	1,713	117	19	134,616	130,517	30	654	
9 月	23	13		5			5	999	88		52,603	51,027		1,573	
1 0 月	25	15		6			4	1,593	39		59,011	54,768		2,440	
1 1 月	24	15		3			6	953	170		41,083	38,795		2,040	
1 2 月	22	20		1			1	3,157	189		174,926	173,774		1,094	
2 3 年計	380	245	16	42	0	0	77	20,391	1,948	680	1,179,446	1,147,944	3,624	14,564	0
2 2 年	362	232	12	48			70	20,742	1,894	149	1,164,845	1,143,951	1,408	12,869	
2 1 年	470	260	50	39	1		120	17,777	3,161	2,678	887,635	851,523	4,536	15,628	3,000
2 0 年	439	279	33	38			89	21,905	982	979	1,103,230	1,036,351	9,314	48,738	
1 9 年	492	317	28	53			94	24,998	2,023	712	1,444,506	1,226,900	2,755	31,040	
1 8 年	442	315	14	46			67	26,845	1,278	478	1,551,578	1,497,558	1,177	29,407	
1 7 年	451	286	15	48			102	21,036	1,835	2,907	1,155,016	1,121,419	3,051	21,742	
1 6 年	512	337	28	51	1		95	26,306	1,963	688	1,485,572	1,431,363	3,448	14,799	18,360
1 5 年	463	294	25	45			99	21,447	1,321	1,800	1,476,652	1,408,756	4,444	58,138	
1 4 年	526	310	46	53			117	21,519	2,049	1,273	1,539,170	1,509,116	3,214	22,398	
1 3 年	563	315	56	51			141	23,426	1,839	2,097	1,603,030	1,546,113	6,573	18,168	
1 2 年	519	346	23	59			91	25,786	1,916	483	2,852,009	2,817,317	4,772	20,392	
1 1 年	553	332	49	53			119	22,511	1,538	1,413	1,506,157	1,460,211	2,623	30,978	
1 0 年	497	310	23	53			111	21,411	1,343	427	1,644,654	1,581,339	3,020	34,979	
9 年	529	342	35	38			114	24,159	1,707	2,441	1,783,696	1,736,356	13,912	17,698	
8 年	553	368	44	43			98	23,124	2,451	548	1,542,002	1,500,562	5,504	18,229	
7 年	465	339	21	28			77	22,171	2,459	804	2,284,687	2,193,230	2,966	16,738	
6 年	556	347	58	39	1		111	27,967		1,636	2,026,718	1,986,221	4,568	23,037	1,019
5 年	468	323	36	38			71	23,155		1,403	1,441,271	1,387,876	4,305	28,183	
4 年	491	358	22	32			79	23,894		376	1,863,198	1,845,409	1,615	11,652	

航空機	焼損数										爆発の 損害数	り災世帯数				り災 人員	負 傷 者	全 死 者	自 殺
	その他	爆発	建物（棟）					車 両	船 舶	航空 機		合計	全 損	半 損	小 損				
			合計	全焼	半焼	部分焼	ぼや												
	112	109	34	8	2	10	14	1			1	20	6		14	73	4	2	
	811		14	4	1	3	6	3				9	2		7	25	3	1	
	1,299		46	11	4	17	14	5				36	8	4	24	120	10	3	
	3,678		48	18	4	15	11	5				23	9	2	12	66	10	3	1
	614		43	18	3	10	12	3				28	10		18	68	10	2	
	512		20	3		6	11	3				15	2		13	42	2		
	652		18	6	2	3	7	1				7	2		5	19	2		
	3,415		28	13		12	3	4				10	4	1	5	36	1		
	3		15	3	1	6	5	4				7	2	1	4	23	7		
	1,803		26	8	1	6	11	11				16	6		10	40	7	2	2
	248		21	4	2	7	8	4				13	1	1	11	45	5		
	58		28	13	1	7	7	2				12	9		3	46	8	5	
0	13,205	109	341	109	21	102	109	46	0	0	1	196	61	9	126	603	69	18	3
	6,617		336	109	25	101	101	48				179	55	12	112	533	80	20	2
	12,948		419	128	19	145	127	40	1			222	76	8	138	676	59	18	8
	7,937	890	388	142	23	131	92	38			3	235	85	16	134	896	94	25	3
	182,679	1,132	484	132	56	166	130	69			1	269	65	18	186	893	108	32	7
	23,325	111	426	128	27	148	123	46			1	259	84	16	159	863	82	28	6
	6,875	1,929	397	135	20	125	117	44			2	239	75	13	151	769	76	31	7
	9,904	7,698	479	155	44	148	132	38	1		3	302	104	34	164	1,004	100	30	10
	5,265	49	389	119	37	118	115	55			2	220	63	18	139	671	77	33	14
	4,256	186	445	119	38	151	137	58			2	256	67	27	162	826	100	27	12
	31,406	770	420	133	39	121	127	60			2	250	92	22	136	826	102	28	7
	9,322	206	448	123	40	150	135	73			1	281	70	18	193	948	81	18	9
	12,341	4	441	132	36	155	118	75			2	260	79	17	164	950	91	29	10
	24,895	421	402	118	43	142	99	57			1	217	61	27	129	789	78	25	12
	14,741	989	450	140	31	164	115	38			5	252	78	24	150	876	102	26	10
	17,647	60	468	137	35	164	132	4			1	316	93	25	198	1,050	92	19	9
	20,862	50,891	432	134	37	158	103	36			4	265	79	23	163	973	75	24	15
	11,873		481	155	42	284		39	1			289	81	25	183	1,096	80	27	13
	20,907		423	147	40	236		53				236	70	25	141	854	63	24	8
	4,522		464	160	40	264		41				306	107	31	168	1,074	89	28	10

第4表 市町村別火災発生状況

区分 市町村	火災件数 (件)							焼損棟数					焼損面積			死傷者数	
	合計	建物	林野	車両	船舶	航空機	その他	建物 (棟)					建物 (m ²)		林野 (a)	死者	負傷者
								合計	全焼	半焼	部分焼	ぼや	床面積	表面積			
山形市	62	47	1	5			9	64	15	3	17	29	2,052	324	43	4	16
上山市	12	5	1	2			4	12	6		4	2	477	75	4		3
天童市	20	8		4			8	12	3	2	2	5	830	3	35		5
山辺町	6	2		2			2	3	1			2	1,319	1			
中山町	2			1			1										
寒河江市	14	8	3				3	11	2	1	4	4	101	28	428		2
河北町	7	5					2	8	1	1	3	3	207	28			1
西川町	3	1		1			1	1				1					
朝日町	2	1	1					1	1				107		42		1
大江町																	
村山市	10	4		2			4	4	1			3	253				2
東根市	14	9		1			4	13	4	1	2	6	463	60			3
尾花沢市	10	7	1	1			1	14	4		8	2	590	59	9		1
大石田町	4	3					1	5	3		2		710	12			1
新庄市	9	6		3				6	2	2	2		599	8		1	5
金山町	5	2					3	3	3				431				
最上町	6	4		1			1	4			2	2	42	2			
舟形町	1	1						2	2				172				
真室川町	6	6						9	5		4		806	228			1
大蔵村																	
鮭川村	5	2		1			2	3	1		1	1	13	7			1
戸沢村	2	1		1				1	1				231			2	2
米沢市	34	18		6			10	18	4		2	12	347	1		3	3
南陽市	13	9	3	1				12	4	2	5	1	832	61	29	1	
高畠町	15	11	1	3				12	7		2	3	1,086		55	2	2
川西町	12	9		2			1	17	4	1	12		507	131			3
長井市	7	7						12	4		7	1	692	51		1	3
小国町	4	3					1	5	4		1		616	10			2
白鷹町	7	6					1	6	4	1	1		690				1
飯豊町	3	2	1					2	1		1		131		4		
鶴岡市	45	31	1	3			10	36	13	4	9	10	2,847	123	16	4	6
三川町	4	2					2	2	1			1	654	1			
酒田市	26	17	3	1			5	27	3	3	8	13	1,841	587	15		1
庄内町	5	4					1	9	2			7	408	8			4
遊佐町	5	4		1				7	3		3	1	337	140			
県計	380	245	16	42	0	0	77	341	109	21	102	109	20,391	1,948	680	18	69

平成23年1月1日～平成23年12月31日

り災世帯数				り災 人員	損害額（千円）									
合計	全 損	半 損	小 損		合計 (爆発含む)	建物			林野	車両	船舶	航空 機	その 他	爆発
						建物	収容物	小計						
39	9	2	28	99	96,047	56,480	33,604	90,084	1,712	3,734			517	
7	2		5	19	9,884	5,703	3,630	9,333		180			371	
7	2	2	3	29	69,668	46,019	21,033	67,052		10			2,606	
3			3	7	59,661	23,354	36,207	59,561		100				
3			3	13	1,124	926	189	1,115					9	
6	1	1	4	27	20,830	12,306	8,408	20,714					116	
1			1	5	917					688			229	
					3,311	879	1,127	2,006	1,305					
3	1		2	8	3,903	2,481	431	2,912		289			702	
5	2		3	24	36,982	30,553	6,429	36,982						
9	1		8	31	10,341	6,251	2,982	9,233		899			100	109
3	3			10	10,479	6,843	3,404	10,247					232	
3	1	1	1	11	41,699	18,650	21,935	40,585		1,114				
2	2			6	15,157	12,411	2,231	14,642					515	
2			2	7	688	620	68	688						
1	1			1	2,087	1,075	1,012	2,087						
7	5		2	21	43,609	35,186	8,423	43,609						
1			1	4	3,683	99	56	155		170			3,358	
1	1			3	33,309	31,574	362	31,936		1,373				
9	3		6	14	12,329	9,658	710	10,368		1,799			162	
8	3		5	27	25,782	9,104	16,454	25,558		210			14	
9	4		5	30	60,688	52,329	5,795	58,124		2,564				
4	2		2	17	40,051	31,671	6,330	38,001		72			1,978	
7	4		3	17	48,536	44,858	3,418	48,276		260				
1	1			3	52,220	28,265	22,437	50,702					1,518	
3	2		1	9	37,932	32,471	5,340	37,811					121	
1			1	3	623	224	399	623						
24	8	1	15	73	172,783	109,524	62,514	172,038	30	295			420	
1			1	4	48,085	5,418	42,667	48,085						
18	2	2	14	42	190,421	96,870	92,698	189,568	577	45			231	
5	1		4	20	14,057	8,709	4,834	13,543		508			6	
3			3	19	12,560	7,045	5,261	12,306		254				
196	61	9	126	603	1,179,446	727,556	420,388	1,147,944	3,624	14,564	0	0	13,205	109

第5表 市町村別月別火災件数及び損害額

区分 市町村	合計		1月		2月		3月		4月		5月	
	件数	損害額	件数	損害額	件数	損害額	件数	損害額	件数	損害額	件数	損害額
山形市	62	96,047	5	15,864			10	24,866	11	4,530	8	6,027
上山市	12	9,884					1	45	5	6,998	2	2,374
天童市	20	69,668	1	33	2	719	7	59,351	2			
山辺町	6	59,661									1	
中山町	2								1		1	
寒河江市	14	1,124					3	293	4	161	4	652
河北町	7	20,830	1				1	18,812	3	2,018		
西川町	3	917			1							
朝日町	2	3,311									1	1,305
大江町												
村山市	10	3,903	1	2,889			1	702	1	23	2	
東根市	14	36,982	2	4	1	3	1	463	2	15,042		
尾花沢市	10	10,341	1	446	3	644			1	4,327	2	19
大石田町	4	10,479									1	3,011
新庄市	9	41,699	2	29,614	1	350	2	3,045				
金山町	5	15,157	1	6,700							1	7,942
最上町	6	688	1	21	1	625			2	6	1	
舟形町	1	2,087										
真室川町	6	43,609			1	2,297						
大蔵村												
鮭川村	5	3,683					1	110	1	3,358	2	215
戸沢村	2	33,309									1	31,936
米沢市	34	12,329	6	3,402	2	191	1		4	3,848	5	54
南陽市	13	25,782					4	83	4	23,326	4	1,134
高島町	15	60,688	1	3,400	1	3,278			1	3,824	4	4,096
川西町	12	40,051	1	42	1	2			3	7,074		
長井市	7	48,536	1	37			1	1,587	1	12,881		
小国町	4	52,220									1	7,490
白鷹町	7	37,932			1	4,516			2	375	2	17,064
飯豊町	3	623			1	580					1	
鶴岡市	45	172,783	5	24,242	2	9,914	1	29,781	4	4,648	3	75
三川町	4	48,085	1	50					1		1	
酒田市	26	190,421			1	128	2	15,346	1		5	109,200
庄内町	5	14,057					1	29	1	6	1	406
遊佐町	5	12,560	2	6,476					1	254		
県計	380	1,179,446	32	93,220	19	23,247	37	154,513	56	92,699	54	193,000

(損害額単位：千円)

平成23年1月1日～平成23年12月31日

6月		7月		8月		9月		10月		11月		12月	
件数	損害額	件数	損害額	件数	損害額	件数	損害額	件数	損害額	件数	損害額	件数	損害額
6	25,984	4	1,080	3	36	2	1	7	17,046	3	465	3	148
		1	312					2	155	1			
		1		3	7,946	1				2	1,619	1	
		2	4					1	50	1	50	1	59,557
				1	16					2	2		
1										1			
							1			1	917		
												1	2,006
3	3			1	286							1	
3	48			1	5,582	2	15,840	1		1			
		1	172					1	976	1	3,757		
1	2,616	1	232									1	4,620
1	4,048	1	4,176	1	329					1	137		
2	512							1	3				
								1	36				
		1	2,087										
				3	35,694	1	3,012					1	2,606
		1											
								1	1,373				
3	408	1	1	3	147	2	6	3	3,196	1		3	1,076
												1	1,239
1	792			2	432	1	38	1	650	1	1,122	2	43,056
		1		1	3	2	4,500	1	7,516	1		1	20,914
2	519									1	25,285	1	8,227
				1	44,187	2	543						
				1	462			1	15,515				
		1	43										
1		7	67,834	7	1,739	2	770	4	407	4	1,896	5	31,477
		1	48,035										
5	142	3	1,480	4	37,757	4	26,365			1	3		
								2	13,616				
										2	5,830		
29	35,072	27	125,456	32	134,616	23	52,603	25	59,011	24	41,083	22	174,926

第6表 全火災の総合出火原因別件数（月別出火件数）

出火原因	区分	合計	1月	2月	3月	4月
こんろ		43	1	1	7	6
たき火		29				11
放火		26	3		3	1
たばこ		19	1		2	2
電灯電話等の配線		19	1	1	3	
ストーブ		12	2	4	3	1
マッチ・ライター		11		1	2	4
配線器具		9	2	1	1	
電気機器		8		1		1
風呂かまど		7	1	1	1	1
電気装置		7	1		1	
灯火		7	2			
放火の疑い		7	2			3
ボイラー		5	1	1	1	1
排気管		5				
焼却炉		4				1
煙突・煙道		4	2		1	
火入れ		4				1
内燃機関		3	1	2		
火あそび		3				
溶接機・切断機		3				
交通機関内配線		3			2	
かまど		2				
炉		2	1			
取灰		2	1			
こたつ		1	1			
衝突の火花		1				
その他		46	5	2	3	6
不明・調査中		88	4	4	7	17
合計		380	32	19	37	56

平成23年1月1日～平成23年12月31日

5月	6月	7月	8月	9月	10月	11月	12月
7	7	4	3	1	2	2	2
8	1	1	5	1		2	
6	2	1	3		6	1	
5	2	3		3		1	
	3	3	1	1	1	1	4
					2		
3	1						
1	1					1	2
1		1		1		1	2
	1				1		1
2		1	1			1	
	1			2		1	1
	1		1				
						1	
		1	1	1	1	1	
1		1				1	
	1						
1					2		
1				1		1	
			1		1	1	
				1			
1				1			
	1						
							1
	1						
3	2	5	6	5	3	4	2
14	4	6	10	5	6	4	7
54	29	27	32	23	25	24	22

第7表 建物火災の発火源別及び出火原因別火元建物用途別出火件数

	合 計	住 宅	併 用 住 宅	共 同 住 宅	劇 場	公 会 堂	キ ャ バ レ 1	遊 技 場	性 風 俗 設	カ ラ オ キ ホ ッ ク ス 等	料 理 店	飲 食 店	物 品 販 売	旅 館	病 院	グ ル ー プ ホ ー ム	福 祉 施 設
こんろ	41	22	3	7								2					
放火	16	4	1	2				1			1				1		
電灯電話等の配線	14	4	1														
ストーブ	12	4		3													
たばこ	9	5		3													
配線器具	9	8			1												
風呂かまど	7	7															
灯火	7	3	2														
たき火	6	1															
電気機器	6	1	1	1										1			
電気装置	5																
マッチ・ライター	4	2															
放火の疑い	4	1		2													
煙突・煙道	4	2															
ボイラー	3	2															
火あそび	3	2															
溶接機・切断機	3		1											1			
焼却炉	2	1															
かまど	2		1														
炉	2												1				
取灰	2	1															
内燃機関	1																
こたつ	1	1															
その他	26	9		1								2					
不明・調査中	56	23	2	1													1
合 計	245	103	12	20	1	0	0	1	0	0	1	4	1	2	1	0	1

平成23年1月1日～平成23年12月31日

幼稚園	学校	図書館	特殊浴場	公衆浴場	停車場	神社・寺院	工場	スタジオ	駐車場	航空機格納庫	倉庫	事務所	複合特定	複合非特定	地下街	準地下街	文化財	その他
													5	1				1
	1					1							3					1
	1										1	2		2				3
																		5
												1						
																		2
																		5
	2																	
											1	1	1					2
																		2
							1											
							1											1
														1				
							1											1
																		1
																		1
							1											1
																		1
	1						6					1						6
							10				3	3						13
0	5	0	0	0	0	1	20	0	0	0	5	8	9	4	0	0	0	46

第8表 火災による死者一覧表（平成23年中）

	出火月日	出火場所	火災種別	原因	性別	年齢	死因・経過の概要
1	1月9日	山形市	建物	たばこ	女	67	火傷
2	1月28日	米沢市	建物	不明	男	84	その他
3	2月23日	高島町	建物	その他	男	84	一酸化中毒・窒息死
4	3月22日	山形市	建物	不明	男	12	一酸化中毒・窒息死
5	3月22日	新庄市	建物	ストーブ	男	64	火傷
6	3月29日	山形市	建物	配線	男	58	火傷
7	4月1日	高島町	建物	放火	女	54	放火自殺
8	4月17日	南陽市	建物	不明	女	76	火傷
9	4月26日	米沢市	建物	不明	女	85	火傷
10	5月6日	戸沢村	建物	不明	男	84	一酸化中毒・窒息死
11	5月6日	戸沢村	建物	不明	女	80	火傷
12	10月17日	米沢市	その他	放火	男	36	放火自殺
13	10月19日	山形市	建物	放火	女	84	放火自殺
14	12月3日	鶴岡市	建物	不明	男	87	一酸化中毒・窒息死
15	12月3日	鶴岡市	建物	不明	男	63	一酸化中毒・窒息死
16	12月12日	鶴岡市	建物	不明	女	90	火傷
17	12月12日	鶴岡市	建物	不明	女	70	火傷
18	12月17日	鶴岡市	建物	配線器具	男	52	一酸化中毒・窒息死

死者数前年比較

(人)

	年齢	23年	22年	増減
一酸化炭素中毒・窒息 火傷 打撲・骨折等 その他・不明	0～5			0
	6～64	5	6	△ 1
	65歳以上	10	12	△ 2
	不明			0
	計	15	18	△ 3
放火自殺 放火自殺の巻き添え 心中	0～5			0
	6～64	2	1	1
	65歳以上	1	1	0
	計	3	2	1
合 計		18	20	△ 2

第9表 平成23年中の主な火災

出火場所	出火日時	鎮火時刻	用途	出火原因		
				発火源	経過	着火物
天童市蔵増	3月19日 2:00	3月19日 6:46	工場 他	不明	不明	不明
酒田市 広栄町	5月23日 5:40	5月23日 10:13	作業場 他	不明	不明	不明
鶴岡市 羽黒町大口	7月9日 11:24	7月9日 12:8	養畜舎	屋内配線	電線が短絡	合成樹脂と 成形品
山辺町 大字山辺	12月24日 3:00頃	12月24日 6:29	倉庫	屋内配線	絶縁劣化に よる発熱	小屋組材

(死者3人以上、又は損害額5千万円以上の火災)

気象状況					焼損棟数				り災世帯数			建物 焼損 面積 (㎡)	り 災 人 員	死 者	負 傷 者	損害額 (千円)
天 気	風 向	風 速	気 温	湿 度	全 焼	半 焼	部 分 焼	ぼ や	全 損	半 損	小 損					
晴	南南東	1	-4	100	2				1			571	6			59,307
曇	南東	1	8	88		1						990				108,407
晴	南東	1	32	54	1							468				50,507
晴	西	2	-2	68	1							1,318				59,557

第10表 建物火災の覚知方法別出火件数

平成23年1月1日～平成23年12月31日

合計	火報知器	火災報知用専用電話	一般加入電話	警察電話	携帯電話	駆け付け(火事振れ含む)	事後聞知	その他
245	0	174	13	2	6	0	49	1

(件)

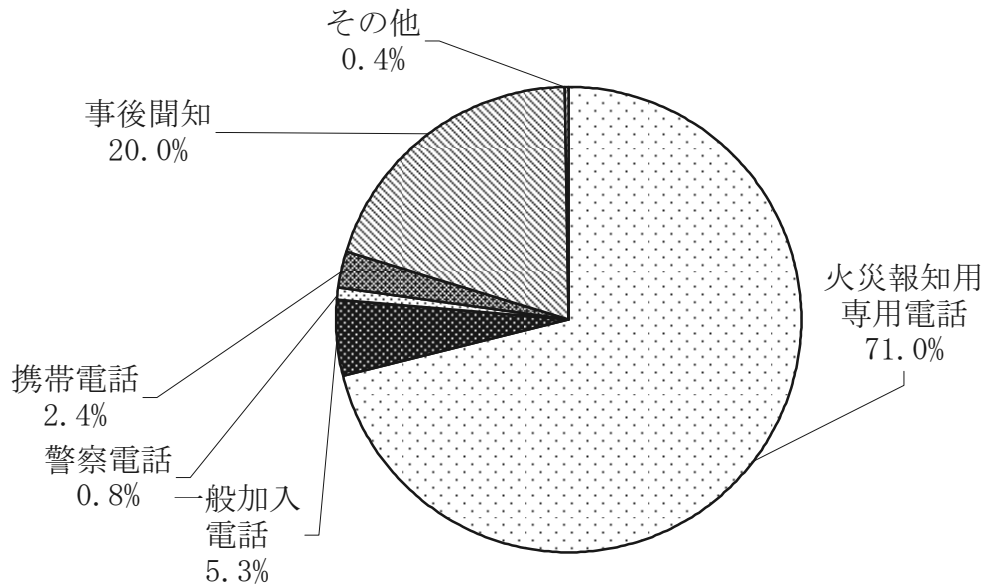

建物火災の覚知方法別焼損床面積

平成23年1月1日～平成23年12月31日

合計	火報知器	火災報知用専用電話	一般加入電話	警察電話	携帯電話	駆け付け(火事振れ含む)	事後聞知	その他
20,391	0	18,504	1,343	96	380	0	68	0

(㎡)

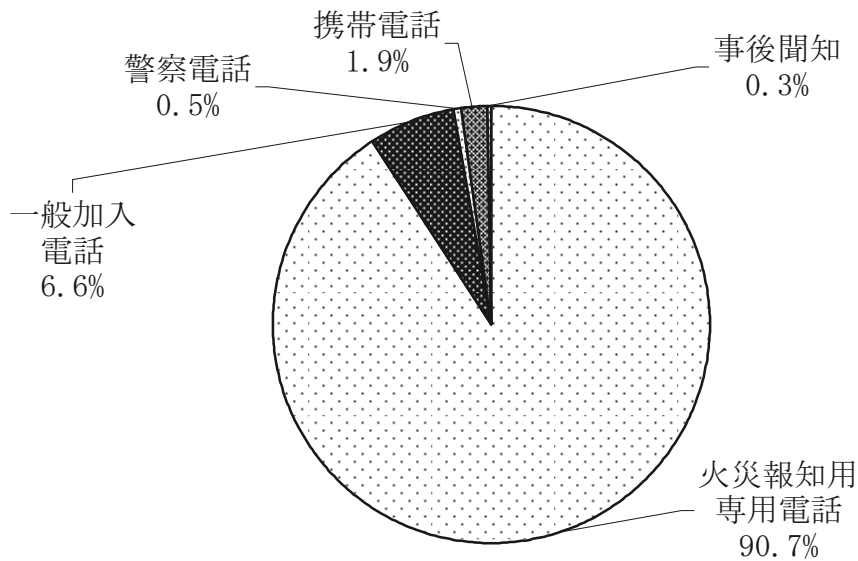

第 3 章

危険物・予防の部

利用にあたって

この統計は、総務省消防庁が実施した平成 23 年度危険物規制事務調査及び平成 24 年防火対象物実態等調査等をもとに集計作成したものである。

第 6・14 表関係

本籍等書換とは、氏名、本籍等免状の記載事項に変更のあった場合に行う書換を指す。

写真書換とは、免状取得者が交付年月日から 10 年以内ごとに行わなければならない免状の顔写真の書換を指す。

第 8・10・11 表関係

特定防火対象物とは、映画館・飲食店・百貨店・旅館・病院等消防法施行令別表第 1 (1) 項から (4) 項、(5) 項イ、(6) 項、(9) 項イ、(16) 項イ、(16 の 2) 項及び (16 の 3) 項の用途に供するものをいう。

非特定防火対象物とは特定防火対象物以外のものをいう。

第 10 表関係

甲種防火対象物とは、次のものをいう。

- ・ 消防法施行令別表第 1 (6) 項ロ、(16) 項イ及び (16 の 2) 項の特定防火対象物（(16) 項イ及び (16 の 2) 項は、(6) 項ロの用途が存するもの）で、収容人員が 10 人以上のもの。
- ・ (6) 項ロを除く特定防火対象物（(16) 項イ及び (16 の 2) 項は、(6) 項ロの用途部分を除く）で収容人員 30 人以上かつ延べ面積 300 m²以上のもの。
- ・ 非特定防火対象物で収容人員 50 人以上かつ延べ面積 500 m²以上のもの。

乙種防火対象物とは、次のものをいう。

- ・ (6) 項ロを除く特定防火対象物（(16) 項イ及び (16 の 2) 項は、(6) 項ロの用途部分を除く）で収容人員 30 人以上かつ延べ面積 300 m²未満のもの。
- ・ 非特定防火対象物で収容人員 50 人以上かつ延べ面積 500 m²未満のもの。

第 12 表関係

防火対象物定期点検報告制度とは、一定の規模、用途の防火対象物の管理権原者が、防火対象物点検資格者（火災の予防に関する専門知識を有し、一定の資格を有する者）に、防火管理上必要な業務、消防法令により義務付けられている消防用設備等の設置及び維持等について点検基準に適合しているかどうかを定期的に点検させ、その結果を消防長又は消防署長に報告する制度である。

危険物の概況

1 危険物製造所等設置状況

平成 24 年 3 月 31 日現在の県内の危険物製造所等の設置状況は、総設置数は 6,776 施設となっている。施設の内訳をみると、地下タンク貯蔵所が 2,024 施設（29.9%）と最も多く、次いで移動タンク貯蔵所 1,348 施設（19.9%）、一般取扱所 1,065 施設（15.7%）、給油取扱所 828 施設（12.2%）、屋外タンク貯蔵所 663 施設（9.8%）の順となっている。（第 1 表参照）

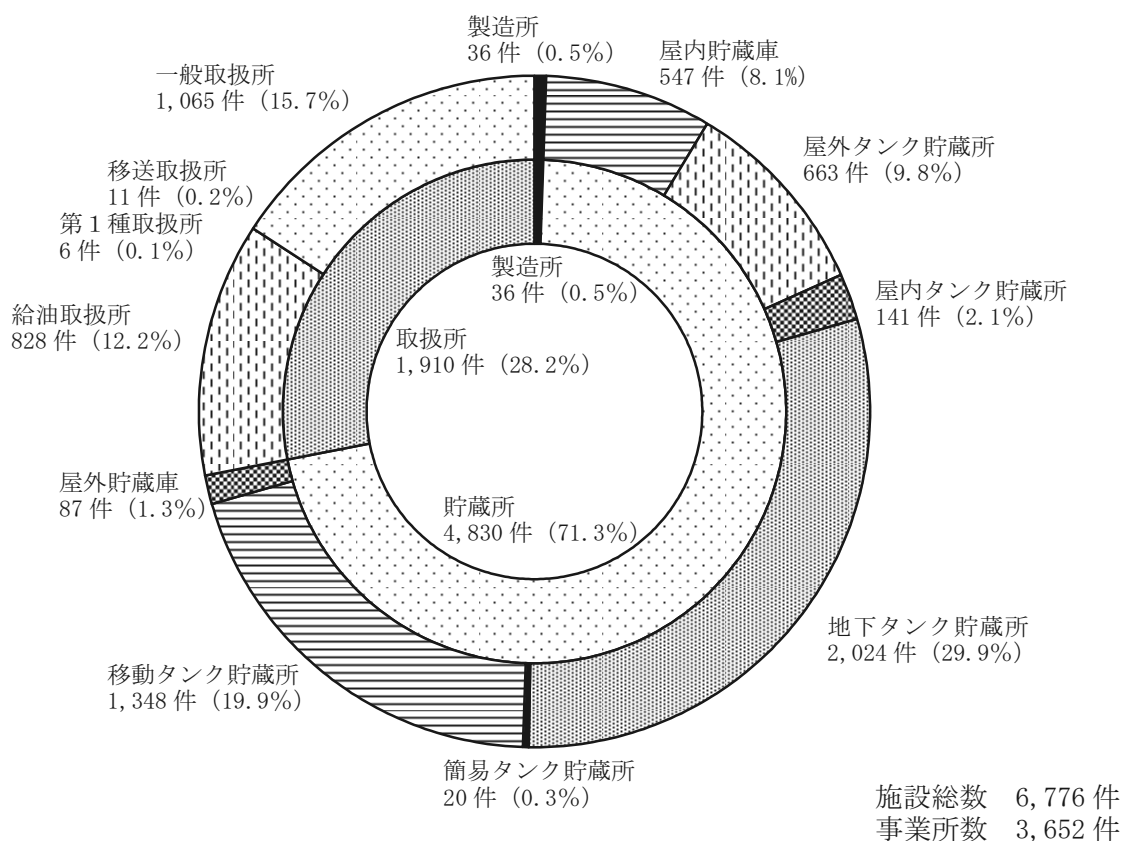

なお、設置数の過去10年間の推移は次のとおりである。

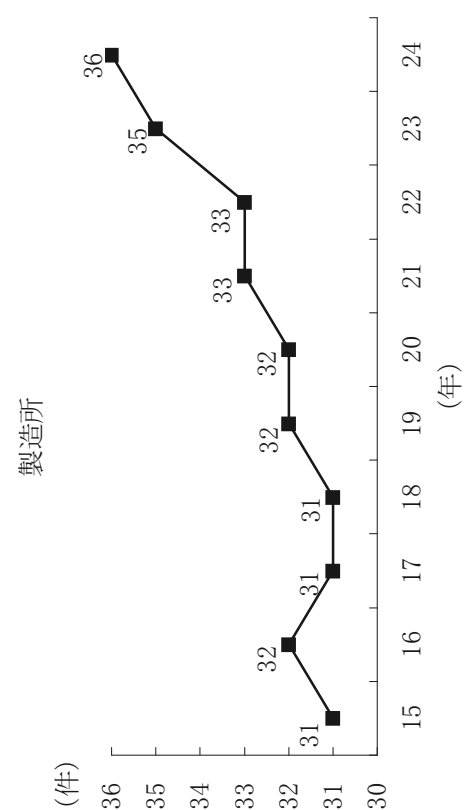
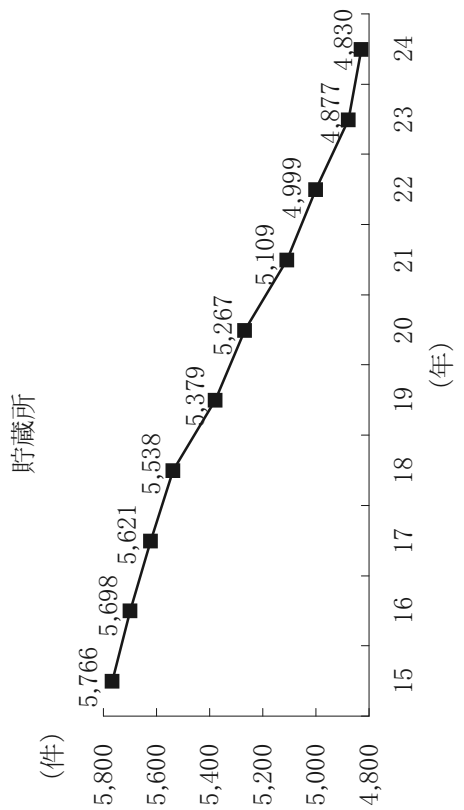
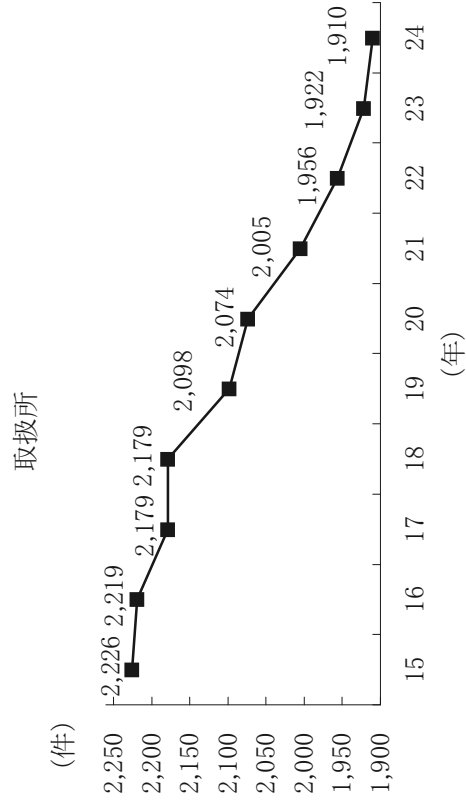
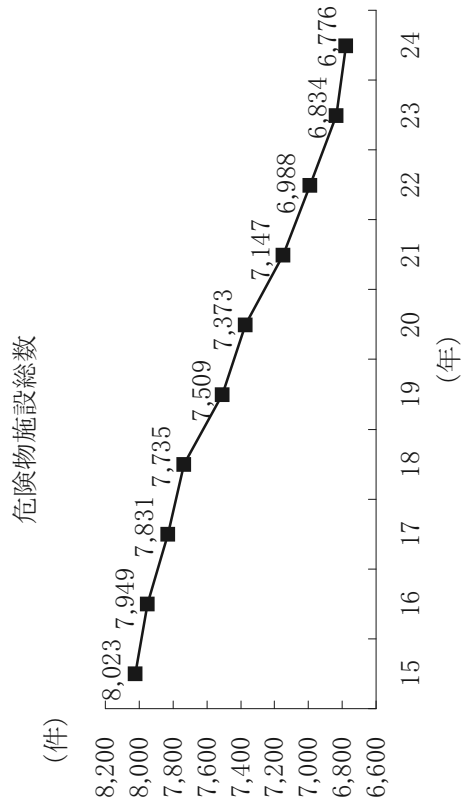

2 危険物取扱者の状況

平成23年度危険物取扱者試験の実施状況を見ると、受験者4,874人に対し合格者2,099人で合格率は43.1%となっている。(第5表参照)

また、昭和35年から平成24年3月31日現在までの免状の累計新規交付枚数は、105,754枚となっている。(第6表参照)

危険物製造所等で危険物の取扱作業に従事している危険物取扱者が受講する義務のある危険物取扱者保安講習の実施状況を見ると、平成23年度は8市町で計24回開催され、2,450人が受講した。(第7表参照)

予防の概況

1 防火対象物の状況

平成24年3月31日現在の防火対象物の状況は、総数で40,096件となっている。

主な内訳を見ると、共同住宅等(5項ロ)が8,123件(20.3%)と最も多く、次いで工場又は作業場(12項イ)が7,020件(17.5%)、事務所等(15項)が5,900件(14.7%)、倉庫(14項)3,947件(9.8%)、複合用途防火対象物(特定含)(16項イ)2,644件(6.6%)、百貨店、マーケット等(4項)2,464件(6.1%)の順となっている。(第8表参照)

なお、防火対象物数の過去10年間の推移は次のとおりである。

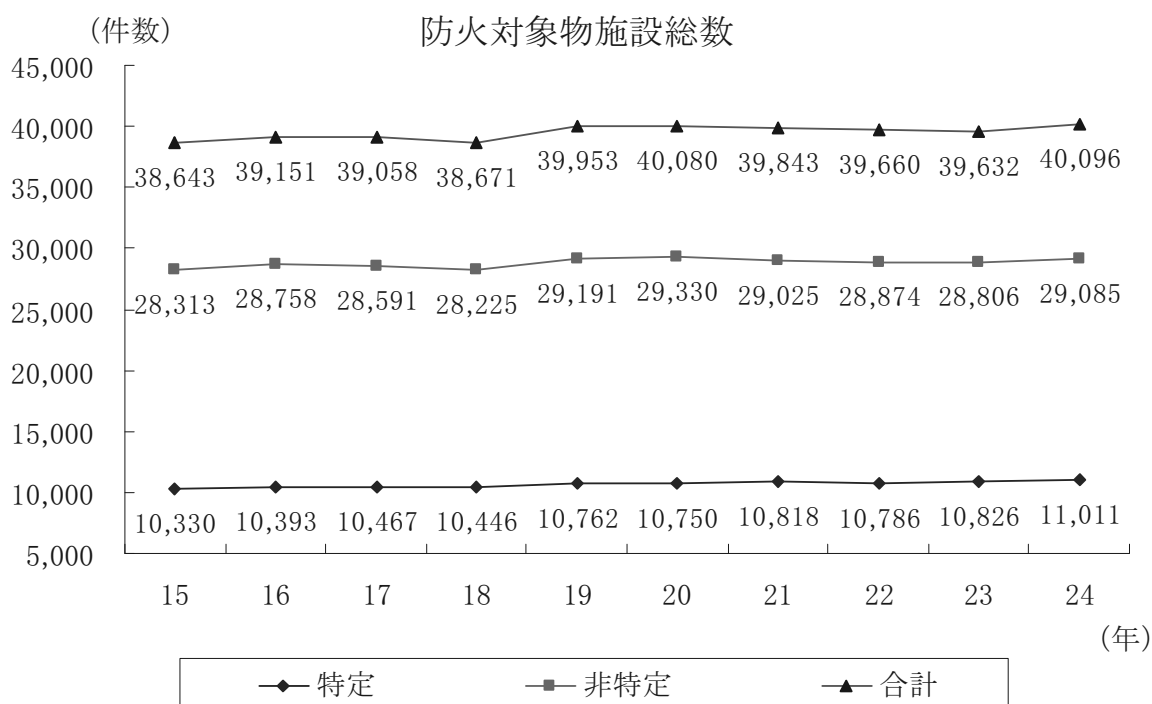

2 防火管理の状況

平成 24 年 3 月 31 日現在の防火管理の実施状況は、防火管理実施義務対象物 10,064 件に対し、防火管理者を選任している防火対象物は 8,330 件（選任率 82.8%）、消防計画を作成している防火対象物は 7,841 件（作成率 77.9%）となっている。（第 10 表参照）

3 主な消防用設備等の設置状況

平成 24 年 3 月 31 日現在の主な消防用設備等の設置状況は、屋内消火栓設備の設置率 96.3%、スプリンクラー設備の設置率 99.0%（※）、自動火災報知設備の設置率 98.1%（※）、漏電火災警報器の設置率 97.9%、非常警報設備の設置率 98.2%、避難器具の設置率 98.3%、誘導灯の設置率 99.0%となっている。（第 11 表参照）

※ 平成 21 年 4 月 1 日改正施行の消防法施行令等による経過措置中で未設置の施設は計上されていない。

4 防火対象物定期点検報告制度の状況

平成 24 年 3 月 31 日現在の防火対象物定期点検報告制度の実施状況を見ると、点検報告制度の対象物は 1,098 件、点検報告件数については 715 件となっている。（第 12 表参照）

5 消防設備士の状況

平成 23 年度消防設備士試験の実施状況は、受験者 534 人に対し合格者 140 人で合格率は 26.2%となっている。（第 13 表参照）

また、昭和 35 年から平成 24 年 3 月 31 日現在までの免状の累計新規交付数は、8,658 枚となっている。（第 14 表参照）

消防設備士法定講習の実施状況を見ると、平成 23 年度は 1 市 1 町で計 4 回開催され、382 人が受講した。（第 15 表参照）

第1表 危険物製造所等設置状況（完成検査済証交付施設）

平成24年3月31日現在

	合計	貯蔵所										取扱所						事業所	
		製造所	小計	屋内貯蔵所	屋外タンク貯蔵所	特定屋外タンク貯蔵所	雑特定屋外タンク貯蔵所	特定屋外タンク貯蔵所	屋内タンク貯蔵所	地下タンク貯蔵所	簡易タンク貯蔵所	移動タンク貯蔵所	14k超える牽引車型	屋外貯蔵所	小計	給油取扱所	自家用給取		第1種販売取扱所
山形市	1,139	1	840	79	82	2	47	395	1	221	15	298	130	40	2	166	489		
上山市	179		135	13	26		5	57	1	30	3	44	17	4		27	106		
天童市	389		281	39	27		7	116	2	89	1	108	57	24		51	163		
西村山	512		332	48	32		3	163		83	3	180	72	29		108	358		
広城																			
村山市	146	1	108	14	14		3	46	1	29	1	37	18	6		19	106		
東根市	413		284	56	53	1	14	102	1	56	2	129	47	22		82	175		
尾花沢市	156		103	3	9		2	43		46		53	28	9		25	93		
最上広域	557	1	393	34	39		10	183	1	126		163	76	24		87	317		
米沢市	626	18	463	46	118		8	171	1	105	3	145	64	23		81	335		
南陽市	171		122	9	16		2	40	3	50	2	49	23	9		26	92		
高畠町	131		94	8	13			32		41		37	12	3		25	64		
川西町	105		73	8	3		2	39	6	15		32	12	1	1	19	70		
西置賜	441	3	312	40	43		1	143		82	3	126	52	18		74	282		
鶴岡市	781		556	53	50		18	285		146	4	225	95	18		130	486		
酒田地区	1,030	12	734	97	138	6	19	209	3	229	39	284	125	42	3	11	516		
合計	6,776	36	4,830	547	663	9	20	141	20	2,024	29	1,910	828	272	6	11	1,065	3,652	

第2表 危険物製造所等設置状況（数量別及び種別）

平成24年3月31日現在

製造所等 区分	合計	製造所	貯蔵所							取扱所									
			小計	屋内貯蔵所	屋外貯蔵所	特種タンク 屋外貯蔵所	特種タンク 屋外貯蔵所	屋内貯蔵所	地下貯蔵 タンク	簡易貯蔵 タンク	移動貯蔵 タンク	14k を超える 牽引車	屋外貯蔵所	小計	給油取扱所	第一種販売 取扱所	第二種販売 取扱所	移送取扱所	一般取扱所
5倍以下	3,533	1	3,016	293	179		99	1,207	18	1,193		27	516	47	2			467	
5倍を超え10倍以下	1,237	6	835	111	122		37	492	2	26		45	396	77	1			318	
10倍を超え50倍以下	1,102	16	640	100	222		5	266		33		14	446	208	3			235	
50倍を超え100倍以下	363	8	214	19	57			49		88		1	141	122				19	
100倍を超え150倍以下	154	1	40	10	19			3		8			113	105				7	
150倍を超え200倍以下	132		25	7	14			4					107	103				4	
200倍を超え1,000倍以下	219	3	39	5	31	7	4	3					177	166				10	
1,000倍を超え5,000倍以下	25	1	14		14	2	11						10					3	
5,000倍を超え10,000倍以下	4		2		2		2						2					1	
10,000倍を超えるもの	7		5	2	3		3						2					1	
合計	6,776	36	4,830	547	663	9	20	141	2,024	20	1,348	29	1,910	828	6	0	11	1,065	
類別	第1類	7	5	5									1					1	
	第2類	7	4	4									2					2	
	第3類	3	2	2									1					1	
	第4類	6,738	29	4,808	525	663	9	20	141	2,024	20	1,348	29	1,901	828	6		11	1,056
	第5類	3	3	3															
	第6類	3	3	3															
混在	15	5	5	5									5					5	

第3表 危険物施設別立入検査実施数

平成23年4月1日～平成24年3月31日

	合計	貯蔵所						取扱所							
		製造所	屋内貯蔵所	屋外貯蔵所	屋内貯蔵所	地下貯蔵所	簡易貯蔵所	移動貯蔵所	屋外貯蔵所	小計	給油取扱所	販売取扱所	移送取扱所	一般取扱所	
施設総数	6,776	36	4,830	547	663	141	2,024	20	1,348	87	1,910	828	6	11	1,065
検査施設数	2,295	15	1,587	97	176	26	426	4	822	36	693	388		11	294
延回数	2,301	15	1,592	97	176	26	427	4	826	36	694	388		11	295
検査率 (検査施設数/施設総数)	33.9%	41.7%	32.9%	17.7%	26.5%	18.4%	21.0%	20.0%	61.0%	41.4%	36.3%	46.9%	0.0%	100.0%	27.6%

第4表 危険物施設事故発生状況

事故別 年別	合計	火災		漏洩		その他(衝突・破損等)	
		人的被害 死者 負傷者	損害額 100万円以上 1,000万円以上	人的被害 死者 負傷者	損害額 100万円以上 1,000万円以上	人的被害 死者 負傷者	損害額 100万円以上 1,000万円以上
平成23年	16	1	1	9	1	6	1
平成22年	8	3	1	4	2	1	
平成21年	3	1	1	1	1	1	
平成20年	10	1	1	6		3	1
平成19年	4			2		2	
平成18年	9			3		6	2
平成17年	22	3	2	14		5	1
平成16年	7	1		3		3	
平成15年	10	1	1	6	1	3	
平成14年	11	1	3	6	1	4	2

第5表 平成23年度危険物取扱者試験実施状況

		申請者	受験者	合格者	合格率
甲種		249	235	63	26.8%
乙種	第1類	144	140	115	82.1%
	第2類	146	142	114	80.3%
	第3類	158	153	126	82.4%
	第4類	3,328	3,111	1,000	32.1%
	第5類	164	160	126	78.8%
	第6類	192	189	138	73.0%
計		4,132	3,895	1,619	41.6%
丙種		781	744	417	56.0%
合計		5,162	4,874	2,099	43.1%

試験実施日 平成23年6月11・18・25日、10月1・15・29日、12月10日

第6表 平成23年度危険物取扱者免状交付等状況

		甲種	乙種						丙種	合計	
			第1類	第2類	第3類	第4類	第5類	第6類			計
新規交付		60	115	114	127	987	126	138	1,607	414	2,081
累計 (S35~H23)		1,001	1,876	1,675	1,789	54,447	1,580	2,841	64,208	40,545	105,754
書換	本籍等書換	/								22	
	写真書換									2,323	
	うち同時 (写真+本籍等)									90	
	再交付									226	

第7表 平成23年度危険物取扱者保安講習実施状況

	講習日	会場	受講者数
給油取扱所講習	8月19日	置賜総合支庁 (米沢市)	96
	8月26日	庄内総合支庁 (三川町)	129
	9月2日	村山総合支庁西庁舎 (寒河江市)	79
	9月9日	置賜総合支庁西庁舎 (長井市)	64
	9月15日	山形国際交流プラザ (ビッグウィング) (山形市)	164
	9月27日	村山総合支庁北庁舎 (村山市)	58
	10月7日	最上総合支庁 (新庄市)	71
	10月25日	庄内総合支庁 (三川町)	78
	10月27日	山形国際交流プラザ (ビッグウィング) (山形市)	59
石油コンビナート講習	8月30日	酒田市総合文化センター (酒田市)	47
一般講習 (その他)	8月18日	置賜総合支庁 (米沢市)	95
	8月25日	庄内総合支庁 (三川町)	142
	9月2日	村山総合支庁西庁舎 (寒河江市)	106
	9月8日	置賜総合支庁西庁舎 (長井市)	100
	9月14日	山形国際交流プラザ (ビッグウィング) (山形市)	223
	9月15日	山形国際交流プラザ (ビッグウィング) (山形市)	194
	9月27日	村山総合支庁北庁舎 (村山市)	100
	9月29日	庄内総合支庁 (三川町)	134
	9月30日	庄内総合支庁 (三川町)	63
	10月6日	最上総合支庁 (新庄市)	60
	10月13日	置賜総合支庁 (米沢市)	96
	10月14日	置賜総合支庁 (米沢市)	76
	10月24日	庄内総合支庁 (三川町)	94
	10月27日	山形国際交流プラザ (ビッグウィング) (山形市)	122
合計			2,450

第8表 防火対象物の状況（その1）

平成24年3月31日現在

対象物	階数	計 (A)	5階 未満	5階 以上	(A)のうち地階を有するもの				地下のみ 防火対象 物のもの	立入検 査済対 象物	検査 実施率
					小 計	地下 1階	地下 2階	地下3階 以上			
(一)	イ 劇場、映画館、演芸場又は観覧 場	61	60	1	6	5	1		30	49.2%	
	ロ 公会堂又は集会場	1,031	1,026	5	12	12			267	25.9%	
(二)	イ キャバレー、カフェー、ナイト クラブその他これらに類するもの	5	5		0				0	0.0%	
	ロ 遊技場又はダンスホール	134	133	1	2	2			58	43.3%	
	ハ 性風俗関連特殊営業店舗等	0			0				2	-	
	ニ カラオケボックス等の個室型店 舗	36	36		0				27	75.0%	
(三)	イ 待合、料理店その他これらに類 するもの	64	64		1	1			20	31.3%	
	ロ 飲食店	1,220	1,214	6	47	45	2		329	27.0%	
(四)	イ 百貨店、マーケットその他の物 品販売業を営む店舗又は展示場	2,464	2,455	9	22	21	1		747	30.3%	
	ロ 旅館、ホテル又は宿泊所	1,044	912	132	152	145	6	1	451	43.2%	
(五)	イ 寄宿舎、下宿又は共同住宅	8,123	7,750	373	56	56			216	2.7%	
	ロ 病院、診療所又は助産所	897	865	32	27	25	2		317	35.3%	
(六)	イ 老人短期入所施設等	484	481	3	6	5	1		305	63.0%	
	ロ 老人デイサービスセンター等	774	772	2	3	3			445	57.5%	
	ニ 幼稚園、特別支援学校	141	141		2	2			83	58.9%	
(七)	イ 小学校、中学校、高等学校、高 等専門学校、大学、専修学校、 各種学校その他これらに類する もの	1,093	1,068	25	36	35	1		192	17.6%	
(八)	イ 図書館、博物館、美術館その他 これらに類するもの	98	97	1	12	10	2		27	27.6%	
	ロ 公衆浴場のうち、蒸気浴場、熱 気浴場、その他これらに類する もの	12	12		0				2	16.7%	
(九)	イ に掲げる公衆浴場以外の公衆 浴場	57	57		6	6			21	36.8%	

(十)	車両の停車場または船舶若しくは航空機の発着場（旅客の乗降又は待合の用に供する建築物に限る）	30	30	1	1	1	10	33.3%
(十一)	神社、寺院、教会その他これらに類するもの	906	906	8	8	8	106	11.7%
(十二)	工場又は作業場	7,020	7,001	19	26	1	1,093	15.6%
	映画スタジオ又はテレビスタジオ	1	1	0	0	0		0.0%
(十三)	自動車庫又は駐車場	589	575	12	4	4	91	15.4%
	飛行機又は回転翼航空機の格納庫	7	7	0	0	0		0.0%
(十四)	倉庫	3,947	3,944	3	9	9	521	13.2%
(十五)	前各項に該当しない事業場	5,900	5,789	107	258	29	717	12.2%
(十六)	複合用途防火対象物のうち、その一部が、(一)項から(四)項まで、(五)項イ、(六)項又は(九)項イに掲げる防火対象物の用途に供されているもの	2,644	2,517	127	152	9	758	28.7%
	イに掲げる複合用途防火対象物以外の複合用途防火対象物	1,210	1,168	42	26	2	192	15.9%
(十六の二)	地下街	0						
(十六の三)	準地下街	0						
(十七)	文化財保護法の規定によって重要文化財、重要有形民俗文化財、史跡若しくは重要な文化財として指定され、又は旧重要美術品等の保存に関する法律の規定によって重要美術品として認定された建造物	100	100		1	1	85	85.0%
	延長50m以上のアーケード	4	4					0.0%
(十八)	合計	40,096	39,190	900	858	56	7,112	17.7%
	特定防火対象物	11,011	10,693	318	418	21	3,841	34.9%

第9表 防火対象物の状況（その2）

市町村	区分	合計	(一)		(二)				(三)		(四)	(五)		(六)		
			イ	ロ	イ	ロ	ハ	ニ	イ	ロ		イ	ロ	イ	ロ	ハ
山形市		11,415	6	54		30		8	9	279	565	175	3,561	242	72	147
上山市		994	4	52	1	4		1		27	34	86	148	34	17	26
天童市		2,805	8	88		11		3		85	196	44	768	42	19	35
山辺町		203	2	15		1				5	16	3	11	9	4	2
中山町		214	2	15		2				6	27		11	9	4	2
西村山広域		2,941	0	160	0	7	0	1	0	80	178	76	284	72	30	51
寒河江市		1,522		57		5		1		46	108	16	193	42	10	26
河北町		642		28		1				17	39	2	69	24	11	15
西川町		291		29						5	10	45	4	1	1	2
朝日町		212		27		1				6	12	3	2	3	4	1
大江町		274		19						6	9	10	16	2	4	7
村山市		570	1	43		3		1		42	42	6	53	26	6	17
東根市		1,154	2	55		6		1	3	64	108	43	240	49	9	27
尾花沢市		492		8	3	2		1	2	63	53	21	41	17	9	12
大石田町		159		3					1	12	9	5	10	4	7	3
最上広域		3,124	3	136	0	9	0	1	4	72	193	83	321	47	31	52
新庄市		1,690	2	37		8		1	3	48	154	16	286	39	12	28
金山町		169		16						6	3	1	5	2	2	3
最上町		424		22						6	18	25	11	1	6	6
舟形町		162		13						4	3	3	5	1	4	1
真室川町		240	1	11		1				1	10	3	10	1	3	3
大蔵村		145		13						1	4	28	2	1		2
鮭川村		167		5					1			5		1	1	4
戸沢村		127		19						6	1	2	2	1	3	5
米沢市		2,614	7	52		5		6	9	109	215	117	692	64	53	59
南陽市		1,150	2	41	1	10		3	6	32	73	25	191	23	13	34
高畠町		500	2	9					2	18	26	12	52	6	10	9
川西町		326		12		2		1	5	14	22	9	26	8	13	20
西置賜行政		1,977	0	105	0	4	0	0	10	50	97	46	221	30	44	50
長井市		1,033		32		2			3	29	59	12	150	20	26	23
小国町		305		27		1				11	10	14	29	3	6	10
白鷹町		367		28		1			5	2	23	8	28	6	9	13
飯豊町		272		18					2	8	5	12	14	1	3	4
鶴岡市		4,077	10	69		13		2	5	133	270	196	661	93	53	110
三川町		320	1	6		3				6	24	5	12	6	8	9
酒田地区		5,061	11	108	0	22	0	7	8	123	316	92	820	116	82	109
酒田市		4,067	8	76		19		7	7	102	267	63	762	98	63	88
庄内町		607	2	20		2				10	33	13	53	10	7	13
遊佐町		387	1	12		1			1	11	16	16	5	8	12	8
県計		40,096	61	1,031	5	134	0	36	64	1,220	2,464	1,044	8,123	897	484	774
市部計		33,583	50	664	5	118	0	35	47	1,059	2,144	820	7,746	789	362	632
町村部計		6,513	11	367	0	16	0	1	17	161	320	224	377	108	122	142

平成24年3月31日現在

二	(七)	(八)	(九)		(十)	(十一)	(十二)		(十三)		(十四)	(十五)	(十六)		(十六 の二)	(十六 の三)	(十七)	(十八)
			イ	ロ			イ	ロ	イ	ロ			イ	ロ				
34	267	16	4	10	13	217	1,215		137		866	1,746	1,042	689			11	
9	31	3	1	6		37	191		9		69	145	44	8			7	
8	61	8		1		48	448		29		291	288	246	76			2	
2	7	3	1			10	50				14	22	10	12			4	
	3	1				12	71		1	17	26	2					3	
9	97	10	1	8	2	86	677	0	76	0	448	460	77	42	0	0	9	0
4	42	2	1	2	1	44	332		37		237	250	38	25			3	
4	18	4		1		22	182		11		89	74	19	9			3	
	13	4		2	1	7	51		14		38	53	7	3			1	
	9			1		6	44		6		44	33	7	2			1	
1	15			2		7	68		8		40	50	6	3			1	
3	12	3				18	114		2		41	96	35	6				
2	15	1		2	3	39	210		2	4	78	111	67	13				
1	16	3	4	2		17	102		4		31	57	19	4				
	4	1			1	4	41		2		20	19	9	4				
6	61	6	0	6	0	69	484	0	54	0	362	712	291	110	0	0	11	0
6	25	3		2		27	226		16		161	319	187	74			10	
	6	1				4	43		4		21	38	10	4				
	7			2		7	64		13		94	97	27	17			1	
	5	1		1		5	23		3		18	54	13	5				
	8	1				6	51		8		28	67	21	6				
	3			1		8	14		3		14	37	14					
	2					5	38		3		14	78	8	2				
	5					7	25		4		12	22	11	2				
14	43	2		4	5	30	522	1	11	1	92	331	148	19			3	
3	13	2		3		30	215		15		133	122	131	29				
2	19	4		2		12	127		5		75	56	42	10				
4	11	3	1		1	30	60		2		19	45	18					
4	68	5	0	5	1	17	507	0	23	0	196	297	147	45	0	0	5	0
2	22	4		2		10	287		9		97	126	85	30			3	
	13			1	1	3	62		5		31	46	27	5				
	16			1		4	90		3		44	62	18	4			2	
2	17	1		1			68		6		24	63	17	6				
20	163	11		4		120	871		96		364	573	146	62			32	
1	15			1		9	80		15		27	73	15	4				
19	187	16	0	3	4	101	1,035	0	107	1	804	721	155	77	0	0	13	4
13	144	12		2	3	63	763		76	1	658	563	132	64			9	4
4	21	3				27	156		17		94	93	18	10			1	
2	22	1		1	1	11	116		14		52	65	5	3			3	
141	1,093	98	12	57	30	906	7,020	1	589	7	3,947	5,900	2,644	1,210	0	0	100	4
119	854	70	10	40	25	700	5,496	1	443	6	3,118	4,727	2,320	1,099	0	0	80	4
22	239	28	2	17	5	206	1,524	0	146	1	829	1,173	324	111	0	0	20	0

第10表 防火管理実施状況

		合 計					甲 防火管理 実施義務 対象物数
		防火管理 実施義務 対象物数	防火管理者を選任し ている防火対象物数	消防計画を作成して いる防火対象物数			
				選任率 (%)	作成率 (%)		
1	イ 劇場等	55	49	89.1%	48	87.3%	53
	ロ 公会堂等	595	479	80.5%	454	76.3%	476
2	イ キャバレー等	1	1	100.0%	0	0.0%	1
	ロ 遊技場等	131	120	91.6%	116	88.5%	127
	ハ 性風俗営業店舗等	0	0	—	0	—	—
	ニ カラオケボックス等	34	32	94.1%	32	94.1%	31
3	イ 料理店等	63	52	82.5%	47	74.6%	53
	ロ 飲食店等	869	644	74.1%	591	68.0%	453
4	百貨店等	1,484	1,185	79.9%	1,130	76.1%	1,208
5	イ 旅館等	715	668	93.4%	650	90.9%	655
	ロ 共同住宅等	494	341	69.0%	302	61.1%	421
6	イ 病院等	280	252	90.0%	237	84.6%	246
	ロ 老人短期入所施設等	343	329	95.9%	325	94.8%	327
	ハ 老人デイサービスセンター等	496	483	97.4%	476	96.0%	447
	ニ 幼稚園等	100	97	97.0%	93	93.0%	99
7	学校	490	473	96.5%	465	94.9%	486
8	図書館等	67	59	88.1%	58	86.6%	55
9	イ 特殊浴場等	7	6	85.7%	6	85.7%	5
	ロ 一般浴場	35	31	88.6%	27	77.1%	27
10	停車場等	8	8	100.0%	8	100.0%	8
11	神社・寺院等	513	362	70.6%	324	63.2%	321
12	イ 工場等	681	560	82.2%	500	73.4%	563
	ロ テレビスタジオ等	1	1	100.0%	1	100.0%	1
13	イ 駐車場等	3	3	100.0%	3	100.0%	2
	ロ 航空機格納庫	0	0	—	0	—	—
14	倉庫	28	27	96.4%	27	96.4%	27
15	事務所等	926	763	82.4%	737	79.6%	744
16	イ 複合用途（特定）	1,368	1,052	76.9%	940	68.7%	1,237
	ロ 複合用途（一般）	253	230	90.9%	222	87.7%	239
16の2	地下街	0	0	—	0	—	—
16の3	準地下街	0	0	—	0	—	—
17	文化財	24	23	95.8%	22	91.7%	18
合 計		10,064	8,330	82.8%	7,841	77.9%	8,330
特定防火対象物		6,541	5,449	83.3%	5,145	78.7%	5,418

(単位：件) 平成24年3月31日現在

種 防 火 対 象 物				乙 種 防 火 対 象 物				
防火管理者を選任している防火対象物数		消防計画を作成している防火対象物数		防火管理 実施義務 対象物数	防火管理者を選任している防火対象物数		消防計画を作成している防火対象物数	
選任率 (%)			作成率 (%)		選任率 (%)		作成率 (%)	
47	88.7%	46	86.8%	2	2	100.0%	2	100.0%
438	92.0%	422	88.7%	119	41	34.5%	32	26.9%
1	100.0%		0.0%					
120	94.5%	116	91.3%	4		0.0%		0.0%
30	96.8%	30	96.8%	3	2	66.7%	2	66.7%
44	83.0%	40	75.5%	10	8	80.0%	7	70.0%
356	78.6%	334	73.7%	416	288	69.2%	257	61.8%
1,005	83.2%	956	79.1%	276	180	65.2%	174	63.0%
615	93.9%	600	91.6%	60	53	88.3%	50	83.3%
297	70.5%	261	62.0%	73	44	60.3%	41	56.2%
230	93.5%	215	87.4%	34	22	64.7%	22	64.7%
314	96.0%	310	94.8%	16	15	93.8%	15	93.8%
434	97.1%	428	95.7%	49	49	100.0%	48	98.0%
96	97.0%	92	92.9%	1	1	100.0%	1	100.0%
472	97.1%	464	95.5%	4	1	25.0%	1	25.0%
50	90.9%	49	89.1%	12	9	75.0%	9	75.0%
5	100.0%	5	100.0%	2	1	50.0%	1	50.0%
25	92.6%	24	88.9%	8	6	75.0%	3	37.5%
8	100.0%	8	100.0%					
232	72.3%	209	65.1%	192	130	67.7%	115	59.9%
503	89.3%	458	81.3%	118	57	48.3%	42	35.6%
1	100.0%	1	100.0%					
2	100.0%	2	100.0%	1	1	100.0%	1	100.0%
26	96.3%	26	96.3%	1	1	100.0%	1	100.0%
654	87.9%	633	85.1%	182	109	59.9%	104	57.1%
976	78.9%	871	70.4%	131	76	58.0%	69	52.7%
221	92.5%	215	90.0%	14	9	64.3%	7	50.0%
18	100.0%	17	94.4%	6	5	83.3%	5	83.3%
7,220	86.7%	6,832	82.0%	1,734	1,110	64.0%	1,009	58.2%
4,711	87.0%	4,465	82.4%	1,123	738	65.7%	680	60.6%

第11表 消防用設備等の設置状況（主なもの）及び点検報告状況

		消火設備						警報設備								
		屋内消火栓設備			スプリンクラー設備			自動火災報知設備			漏電火災警報器			非常警報設備		
		対象物数	設置数	設置率%	対象物数	設置数	設置率%	対象物数	設置数	設置率%	対象物数	設置数	設置率%	対象物数	設置数	設置率%
1	イ 劇場等	38	38	100.0	13	13	100.0	60	60	100.0	9	9	100.0	49	49	100.0
	ロ 公会堂等	154	154	100.0	4	4	100.0	525	525	100.0	191	190	99.5	584	582	99.7
2	イ キャバレー等			--			--	1	1	100.0	1	1	100.0	1	1	100.0
	ロ 遊技場等	25	23	92.0	4	4	100.0	133	133	100.0	26	26	100.0	77	77	100.0
	ハ 性風俗営業店舗等			--			--			--			--			--
	ニ カラオケボックス等			--			--	31	31	100.0	2	2	100.0	4	4	100.0
3	イ 料理店等	15	13	86.7			--	43	41	95.4	19	18	94.7	5	5	100.0
	ロ 飲食店等	38	33	86.8			--	420	406	96.7	145	143	98.6	325	314	96.6
4	百貨店等	229	218	95.2	68	68	100.0	1,423	1,399	98.3	267	258	96.6	565	552	97.7
5	イ 旅館等	294	292	99.3	19	19	100.0	819	814	99.4	300	299	99.7	213	212	99.5
	ロ 共同住宅等	211	211	100.0	40	40	100.0	1,512	1,510	99.9	676	643	95.1	162	155	95.7
6	イ 病院等	63	63	100.0	55	55	100.0	483	483	100.0	144	144	100.0	177	176	99.4
	ロ 老人短期入所施設等	81	81	100.0	371	367	98.9	477	470	98.5	46	46	100.0	69	69	100.0
	ハ 老人デイサービスセンター等	61	61	100.0	10	10	100.0	562	558	99.3	112	112	100.0	55	52	94.6
	ニ 幼稚園等	36	36	100.0	1	1	100.0	133	133	100.0	40	40	100.0	8	8	100.0
7	学校	687	685	99.7			--	988	987	99.9	141	141	100.0	187	187	100.0
8	図書館等	36	36	100.0			--	70	70	100.0	13	13	100.0	19	19	100.0
9	イ 特殊浴場等	3	3	100.0			--	7	7	100.0	1	1	100.0	2	2	100.0
	ロ 一般浴場	18	18	100.0			--	32	32	100.0	8	8	100.0	6	6	100.0
10	停車場等	5	5	100.0			--	16	16	100.0	6	6	100.0	3	3	100.0
11	神社・寺院等	46	41	89.1			--	102	98	96.1	154	151	98.1	448	435	97.1
12	イ 工場等	1,196	1,113	93.1	4	4	100.0	3,350	3,263	97.4	651	634	97.4	74	69	93.2
	ロ テレビスタジオ等	1	1	100.0			--	7	2	28.6			--			--
13	イ 駐車場等	3	3	100.0			--	134	132	98.5			--	1	1	100.0
	ロ 航空機格納庫			--			--	8	8	100.0			--	2	2	100.0
14	倉庫	391	352	90.0	1	1	100.0	1,497	1,454	97.1	117	116	99.2	13	12	92.3
15	事務所等			--			--	1,232	1,228	99.7	350	346	98.9	578	572	99.0
16	イ 複合用途（特定）	481	479	99.6	4	4	100.0	1,653	1,562	94.5	340	333	97.9	370	362	97.8
	ロ 複合用途（一般）	187	182	97.3	122	119	97.5	183	179	97.8	90	86	95.6	50	49	98.0
16の2	地下街	25	23	92.0	1	1	100.0			--			--			--
16の3	準地下街			--			--			--			--			--
17	文化財			--			--	88	80	90.9	3	3	100.0	6	4	66.7
18	アーケード	6	5	83.3			--			--			--			--
合 計		4,330	4,169	96.3	717	710	99.0	15,989	15,682	98.1	3,852	3,769	97.9	4,053	3,979	98.2
特定防火対象物		1,543	1,517	98.3	550	546	99.3	6,770	6,623	97.8	1,643	1,622	98.7	2,504	2,465	98.4

(単位：件) 平成24年3月31日現在

避難設備					
避難器具			誘導灯		
対象物数	設置数	設置率%	対象物数	設置数	設置率%
11	11	100.0	59	59	100.0
166	164	98.8	769	766	99.6
		--	6	6	100.0
26	26	100.0	137	137	100.0
		--			--
13	13	100.0	33	33	100.0
16	15	93.8	64	62	96.9
217	199	91.7	1,101	1,085	98.6
68	66	97.1	2,159	2,140	99.1
375	371	98.9	968	965	99.7
903	903	100.0	202	202	100.0
95	95	100.0	843	839	99.5
42	42	100.0	471	467	99.2
49	49	100.0	715	708	99.0
46	46	100.0	134	133	99.3
180	179	99.4	150	150	100.0
8	8	100.0	44	44	100.0
1	1	100.0	9	9	100.0
3	3	100.0	50	50	100.0
3	3	100.0	10	10	100.0
15	14	93.3	52	52	100.0
47	47	100.0	512	503	98.2
		--	1	1	100.0
1	1	100.0	53	53	100.0
		--	1	1	100.0
29	29	100.0	241	232	96.3
242	236	97.5	765	760	99.4
389	375	96.4	2,089	2,054	98.3
103	101	98.1	146	144	98.6
		--			--
		--			--
4	4	100.0	8	6	75.0
		--			--
3,052	3,001	98.3	11,792	11,671	99.0
1,514	1,473	97.3	9,557	9,463	99.0

点検指定防火対象物											
要点検 防火対 象物数	うち 1000㎡ 以上		報告済 防火対 象物数	うち 1000㎡ 以上		要点検 対象物 数	1000㎡ 以上		報告済 対象物 数	1000㎡ 以上	
	特定1 階段	特定1 階段		特定1階 段(1000 ㎡未満)	特定1階 段(1000 ㎡未満)						
64	50		54	45		50	50		45	45	
984	155	1	519	138	2	156	155	1	139	138	1
6											
145	64	1	117	57	1	64	64		53	53	
35	1		27	2		1	1		2	2	
65	13	2	40	11	2	14	13	1	12	11	1
1,223	28		485	18		69	28	41	45	18	27
2,469	509	1	1,327	433	1	529	509	20	448	433	15
1,040	341	46	778	292	47	380	341	39	324	288	36
8,123	730		2,550	526		730	730		525	525	
896	132	4	526	116	4	139	132	7	122	116	6
491	210	1	391	185	1	212	210	2	186	184	2
783	74		607	65		78	74	4	68	65	3
141	58		117	52		60	58	2	54	52	2
1,093	800		922	695		800	800		694	694	
100	28		80	26		28	28		26	26	
8	1		3			1	1				
56	13		39	13		13	13		13	13	
31	11		22	9		11	11		9	9	
895	46		366	35		46	46		34	34	
6,912	1,741		3,272	1,189		1,739	1,739		1,186	1,186	
6	6		1	1		6	6		1	1	
593	84		290	60		84	84		60	60	
7	1		2			1	1				
3,956	577		1,686	360		577	577		360	360	
5,662	1,054		2,572	713		1,054	1,054		713	713	
2,658	481	9	1,053	340	6	514	481	33	360	340	20
1,201	91		290	57		91	91		57	57	
96	6		73	5		6	6		5	5	
4											
39,743	7,305	65	18,209	5,443	64	7,453	7,303	150	5,541	5,428	113
11,008	2,117	65	6,044	1,754	64	2,267	2,117	150	1,858	1,745	113

第12表 防火対象物定期点検報告制度実施状況

平成24年3月31日現在

	点検を要する 防火対象物数		点検基準適合 防火対象物数		認定要件適合 防火対象物数		点検報告件数		認定件数		表示除去等 命令防火対 象物数		認定の取消件数		過料 通知 の件 数			
	第1号該当 複数 権原	第2号該当 複数 権原	第1号該当 複数 権原	第2号該当 複数 権原	第1号該当 複数 権原	第2号該当 複数 権原	第1号該 該	第2号該 該	第1号該 該	第2号該 該	第1号該 該	第2号該 該	第4号該 該	第8号該 該		第1号該 該	第2号該 該	第3号該 該
1	イ		5		13		24	1										
	ロ		41		41		221	17										
2	イ																	
	ロ		19		2		45	1										
3	ハ																	
	ニ	1					1											
4	イ							1										
	ロ	19	40	6	1	2	10	2	3									
5	イ	263	11	63	5	24	179	1	12									
	ロ	76	1	28	1	25	52	38	17	2								
6	イ	50	4	17	1	8	38	2	1									
	ロ	13	2	2	1	1	9		1									
9	ハ	4	3	2			3											
	ニ	2	1				1											
16	イ	1					1											
	ロ	192	44	36	15	14	131	10	3									
16の2																		
合計	1,098	56	219	22	20	3	715	54	56	2	0	0	0	0	0	0	0	

第13表 平成23年度消防設備士試験実施状況

			申請者	受験者	合格者	合格率
甲種	特	類	15	15	2	13.3%
	第1	類	95	73	13	17.8%
	第2	類	22	17	6	35.3%
	第3	類	20	17	3	17.6%
	第4	類	123	98	20	20.4%
	第5	類	47	42	11	26.2%
計			322	262	55	21.0%
乙種	第1	類	19	17	1	5.9%
	第2	類	13	12	3	25.0%
	第3	類	1	1	1	100.0%
	第4	類	60	44	12	27.3%
	第5	類	7	6	3	50.0%
	第6	類	177	151	39	25.8%
	第7	類	46	41	26	63.4%
計			323	272	85	31.3%
合計			645	534	140	26.2%

試験実施日 平成23年8月28日、平成24年2月5日

第14表 平成23年度消防設備士免状交付等状況

	甲種							乙種							合計	
	特類	第1類	第2類	第3類	第4類	第5類	計	第1類	第2類	第3類	第4類	第5類	第6類	第7類		計
新規交付	3	13	5	3	18	10	52	1	3	1	11	3	39	28	86	138
累計 (S35~H23)	20	989	132	169	2,328	230	3,868	275	47	43	616	80	1,971	1,758	4,790	8,658
書換	(この欄は、試験実施状況と一致するように入力してください。)															2
																126
																2
再交付																12

第15表 平成23年度消防設備士法定講習実施状況

	講習日	会場	受講者数
消火設備講習	10月13日	山形国際交流プラザ (ビッグウイング)	(山形市) 107
警報設備講習	10月4日	山形県消防学校	(三川町) 43
	10月12日	山形国際交流プラザ (ビッグウイング)	(山形市) 123
避難設備・消火器講習	10月14日	山形国際交流プラザ (ビッグウイング)	(山形市) 109
合計			382

第 4 章

救急業務の部

利用にあたって

この統計は、総務省消防庁が実施した平成 23 年度救急業務実施状況調査をもとに集計したものである。

第 2 表関係

医療機関の区分は次による（歯科病院及び歯科診療所を除く）。以降の表においても同じ。

- 国立：開設者が国等であるもの
- 公立：開設者が県・市町村等であるもの
- 公的：開設者が国民健康保険組合、日本赤十字社等であるもの

第 4 表関係

時間別内訳は、入電時刻による分類である。

第 5 表関係

医療機関の区分は、傷病者を収容した時点における区分による。

第 7 表関係

- 新生児：生後 28 日未満の者
- 乳幼児：生後 28 日以上満 7 歳未満の者
- 少年：満 7 歳以上満 18 歳未満の者
- 成人：満 18 歳以上満 65 歳未満の者
- 高齢者：満 65 歳以上の者

第 8 表関係

傷病程度は、初診時における医師の診断で次の区分による。

- 死亡：初診時において、死亡が確認されたもの
- 重症：傷病の程度が 3 週間の入院加療を必要とするもの
- 中等症：傷病の程度が入院とするもので重症に至らないもの
- 軽症：傷病の程度が入院を必要としないもの
- その他：医師の診断がないもの及び「その他の場所」へ搬送したもの

第 9 表関係

本表は、傷病者を医療機関へ収容するまでの間に行った処置の件数である（1 人の傷病者に 2 以上の処置を行う場合、それぞれ計上するため、対象人員と処置件数は一致しない）。

第 10 表関係

本表は、入電から現場到着までに要した時間区分ごとの出動件数である。

第 11 表関係

本表は、入電から傷病者を医療機関の医師に引き継ぐまでに要した時間区分ごとの搬送

人員である。

第 12 表関係

- 拒 否：酒気を帯びていない傷病者で、傷病者又はその関係者（警察官等も含む）が搬送を拒否したもの
- 酔 酩：酒気を帯びている傷病者で、傷病者又はその関係者（警察官等も含む）が搬送を拒否したもの
- 現場処置：現場において応急処置を行い、搬送しなかったもの

第 13 表関係

転送とは、1 つの医療機関で収容されなかった（応急処置のため立ち寄った場合を含む）ため、他の医療機関へ搬送するもので、転送回数「0 回」とは、最初の医療機関で収容された場合をいい、同じく「1 回」とは、2 箇所目の医療機関で収容された場合をいう。

第 20 表関係

傷病者を 2 以上の医療機関に転送した場合、それぞれの転送理由で区分し又 1 件の事故で 2 名以上転送した場合は、それぞれ計上している。

救急の概況

1 救急業務体制

救急業務実施市町村数は平成 24 年 4 月 1 日現在 35 市町村で、市町村数及び県人口の 100%がカバーされている。

また、救急自動車は 74 台配備されており、15,606 人につき 1 台配備されていることになる。

2 救急出動件数及び搬送人員の状況

平成 23 年中における県内の救急業務実施状況は、救急出動件数が 42,288 件、搬送人員が 40,048 人であり、前年と比べ救急出動件数が 1,646 件（4.0%）、搬送人員が 1,387 人（3.6%）増加している。これは県下で 1 日平均 116 件、12.4 分に 1 回の割合で救急隊が出動したことになり、県民の 29 人に 1 人が救急隊によって搬送されたことになる。（第 3 表参照）

なお、救急出動件数及び搬送人員の年別推移は下表に示すとおりである。

救急活動状況の推移

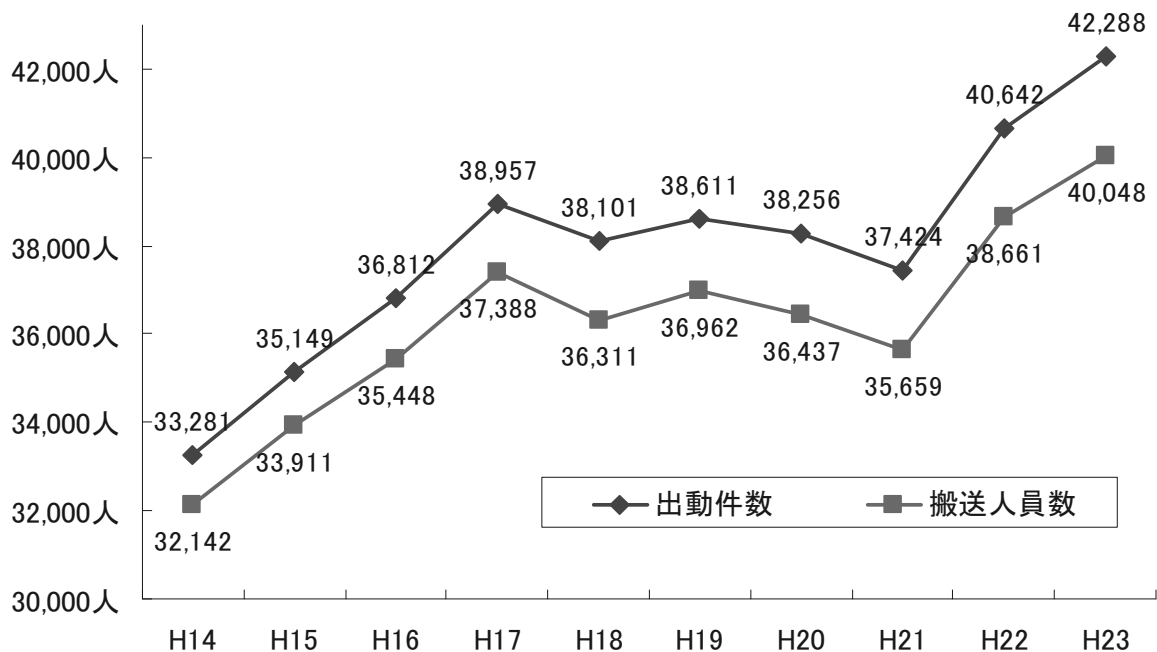

3 事故種別出動件数の状況

救急出動件数 42,288 件を事故種別に見ると、急病が 27,471 件 (65.0%) と半数以上を占め、次いで一般負傷が 5,725 件 (13.5%)、転院搬送が 4,212 件 (10.0%)、交通事故が 3,135 件 (7.4%) となっている。(第 3 表参照)

4 傷病程度別搬送人員の状況

搬送人員 40,048 人を傷病程度別に見ると、軽症が最も多く、16,769 人 (41.9%)、次いで中等症 16,095 人 (40.2%)、重症 5,798 人 (14.5%) となっている。(第 8 表参照)

5 現場到着所要時間別出動状況

救急出動 42,288 人を、入電から現場到着までに要した時間別に見ると、5 分以上 10 分未満が 24,275 人 (57.4%) と最も多く、次いで 10 分以上 20 分未満が 12,167 人 (28.8%)、3 分以上 5 分未満が 4,156 人 (9.8%) となっている。(第 10 表参照)

6 収容所要時間別搬送人員状況

搬送人員 40,048 人を、入電から医療機関の医師に引き継ぐまでに要した時間別に見ると、30 分以上 60 分未満が 20,486 人 (51.2%) と最も多く、次いで 20 分以上 30 分未満が 14,762 人 (36.9%)、10 分以上 20 分未満が 2,793 人 (7.0%) となっている。(第 11 表参照)

第1表 救急体制等

消防本部名	救 急						
	救 急 自 動 車 数			救 急 隊 数			
	計	うち非常用	高規格 (非常用含む)	計	うち救急 救命士運用		
常時運用					一部運用		
山形市	8	2	8	6	6	5	1
上山市	3	1	3	2	2	2	
天童市	4	1	3	3	2	2	
西村山広域	6		6	6	6	2	4
村山市	3	1	3	2	2	1	1
東根市	3	1	3	2	2	2	
尾花沢市	3	1	3	2	2	2	
最上広域	8	1	5	7	7	1	6
置賜広域	10		10	10	10	10	
西置賜	6	1	4	5	5	5	
鶴岡市	9	1	8	8	7	7	
酒田地区	11	1	11	10	10	5	5
合計	74	11	67	63	61	44	17

第2表 医療機関数

消防本部名	救急告示医療機関						そ の 他 の		
	国立	公立	公的	私的		計	国立	公立	公的
				病	院診療所				
山形市	1	2	2	4		9	4	4	5
上山市				1		1		1	
天童市		1		2		3			
西村山広域		4				4			
村山市						0			1
東根市		1				1			1
尾花沢市						0		1	
最上広域		4		1		5		3	
置賜広域		3		2		5	1	2	
西置賜		2				2		6	
鶴岡市		1		2		3		11	
酒田地区		2		2		4		5	
合計	1	20	2	14	0	37	5	33	7

平成24年4月1日現在

体 制								
救 急 隊 員 数			消防職員のうち救急隊員の資格を有する職員数 (令44条3項)					
計	専 任	兼 任	計	救 急 I 課 修 了 者	救 急 II 課 修 了 者	標 準 課 程 修 了 者	救 急 救 命 士	う ち 運 用
44	40	4	175	6	13	119	37	27
40		40	41		10	16	15	13
38	4	34	47	1	13	19	14	13
93		93	115	1	41	52	21	19
26		26	37		9	18	10	8
46	15	31	54	4	13	28	9	9
45	7	38	45		17	21	7	7
82		82	108	3	27	60	18	17
133	20	113	183	5	37	102	39	31
72		72	98	2	33	41	22	20
114	10	104	182	7	32	112	31	29
134	10	124	195	3	68	90	34	30
867	106	761	1280	32	313	678	257	223

平成24年4月1日現在

医 療 機 関		計						
私 的	計	国 立	公 立	公 的	私 的		計	
病 院 診 療 所					病 院 診 療 所			
7	257	277	5	6	7	11	257	286
1	19	21	0	1	0	2	19	22
1	43	44	0	1	0	3	43	47
2	49	51	0	4	0	2	49	55
	15	16	0	0	1	0	15	16
1	28	30	0	1	1	1	28	31
1	11	13	0	1	0	1	11	13
1	36	40	0	7	0	2	36	45
2	89	94	1	5	0	4	89	99
1	36	43	0	8	0	1	36	45
3	106	120	0	12	0	5	106	123
3	125	133	0	7	0	5	125	137
23	814	882	6	53	9	37	814	919

第3表 救急出動件数及び搬送人員

区分	救急出動件数											
	計	火災	自然災害	水難	交通事故	労働災害	運動競技	一般負傷	加害	自損行為	急病	その他 転搬 院送
消防本部												
山形市	9,476	59	3	3	738	57	46	1,231	30	93	6,086	1,023
上山市	1,524	1	2		75	8	8	203	1	15	915	294
天童市	2,092	4	2		184	19	20	243	9	26	1,301	279
西村山広域	3,034	6	2	4	245	30	24	471	8	35	1,822	370
村山市	768				63	3	2	140	2	8	516	30
東根市	1,468	2			113	16	13	204	3	27	896	186
尾花沢市	991	3			73	5	2	160	4	12	666	63
最上広域	2,883	34	2	3	203	23	18	343	5	54	1,909	278
置賜広域	5,932	30	1	3	487	56	34	872	15	69	3,821	528
西置賜	2,112	5		1	151	21	15	303	4	27	1,375	206
鶴岡市	5,777	29		2	395	35	39	742	9	75	3,834	561
酒田地区	6,231	26	1	7	408	37	52	813	16	80	4,330	394
合計	42,288	199	13	23	3,135	310	273	5,725	106	521	27,471	4,212

第4表 時間帯別救急出動件数及び搬送人員

事故種別	救急出動件数												
	計	火災	自然災害	水難	交通事故	労働災害	運動競技	一般負傷	加害	自損行為	急病	その他 転搬 院送	医師 送
区分													
計	42,288	199	13	23	3,135	310	273	5,725	106	521	27,471	4,212	2
時間帯別内訳	0～2	1,644	14	1	1	71	5		179	17	22	1,238	63
	2～4	1,290	10		1	44	6		129	10	16	1,018	40
	4～6	1,578	14		2	77	5	1	160	2	30	1,241	36
	6～8	3,302	16	2	4	243	16	1	458	8	42	2,442	50
	8～10	5,342	21	2	2	382	52	23	813	4	51	3,387	575
	10～12	5,315	27	1	3	402	73	71	717	7	41	2,939	1,012
	12～14	4,662	16	1	4	388	38	64	614	6	73	2,659	771
	14～16	4,342	19	4	2	408	50	36	642	7	59	2,520	568
	16～18	4,515	19		2	482	47	34	656	6	55	2,609	584
	18～20	4,602	15	1	1	396	10	25	595	9	54	3,192	276
	20～22	3,349	11	1	1	149	4	17	467	15	44	2,462	147
22～24	2,347	17			93	4	1	295	15	34	1,764	90	

平成23年1月1日～平成23年12月31日

の他			搬送人員											
医搬	資等	その他	計	火 災	自然 災害	水 難	交 通 事 故	労 働 災 害	運 動 競 技	一 般 負 傷	加 害	自 損 行 為	急 病	そ の 他
師送	機輸 材送													
		107	8,916	14	3	4	765	56	49	1,174	28	70	5,718	1,035
		2	1,479	1	1		85	8	8	198	1	14	869	294
		5	1,981	4	2		196	19	20	230	7	18	1,208	277
		17	2,899	4		1	266	31	24	450	6	22	1,725	370
		4	769				90	3	1	144	2	7	492	30
		8	1,428	3			133	16	12	200	2	19	857	186
		3	960	4			89	5	2	156	4	11	627	62
		11	2,762	5	4	1	239	23	17	330	4	38	1,824	277
		16	5,639	6		2	544	55	33	841	12	47	3,569	530
		4	2,020	4		1	180	20	17	287	4	19	1,280	208
		56	5,440	7		2	404	35	40	717	7	46	3,611	571
2	1	64	5,755	7	1	1	410	36	54	758	15	57	4,015	401
2	1	297	40,048	59	11	12	3,401	307	277	5,485	92	368	25,795	4,241

平成23年1月1日～平成23年12月31日

他		搬送人員											
資等	その他	計	火 災	自然 災害	水 難	交 通 事 故	労 働 災 害	運 動 競 技	一 般 負 傷	加 害	自 損 行 為	急 病	そ の 他
機輸 材送													
1	297	40,048	59	11	12	3,401	307	277	5,485	92	368	25,795	4,241
	33	1,506	3	1		68	5		167	12	20	1,155	75
	16	1,199	3		1	45	6		126	10	15	951	42
	10	1,469	6		1	77	5	1	156	1	21	1,167	34
	19	3,095	6	3	2	271	16	1	437	9	24	2,275	51
1	28	5,117	6	2		431	52	23	793	3	32	3,196	579
	22	5,094	8	1	4	427	73	69	692	7	32	2,770	1,011
	28	4,440	3		1	434	36	66	587	6	43	2,494	770
	27	4,142	3	2		438	49	38	622	6	48	2,373	563
	21	4,306	4		1	523	47	35	627	5	32	2,445	587
	28	4,374	2	1	1	435	10	26	562	9	39	3,007	282
	31	3,129	2	1	1	146	4	17	445	12	33	2,315	153
	34	2,177	13			106	4	1	271	12	29	1,647	94

第5表 医療機関別搬送人員

消防本部名	救急告示医療機関							
	国	立公	立公	的	私	的	計	
				病	院	診		療
山形市	1,295 (2)	4,802 (19)	1,042 (0)	1,643 (58)				8,782 (79)
上山市	336 (336)	527 (527)	11 (11)	449 (103)				1,323 (977)
天童市	60 (60)	1,068 (830)	162 (162)	653 (65)				1,943 (1,117)
西村山広域	125 (125)	2,481 (869)	138 (138)	63 (63)				2,807 (1,195)
村山市	23 (23)	702 (702)		33 (33)				758 (758)
東根市	35 (35)	1,293 (401)		64 (64)				1,392 (500)
尾花沢市	14 (13)	852 (837)	15 (15)	22 (22)				903 (887)
最上広域	14 (14)	2,506 (35)	5 (5)	212 (2)				2,737 (56)
置賜広域	29 (28)	4,254 (1,686)	36 (27)	1,274 (165)		3 (0)		5,596 (1,906)
西置賜	25 (25)	1,982 (1,547)	2 (2)	2 (2)				2,011 (1,576)
鶴岡市	4 (4)	4,708 (242)		536 (102)				5,248 (348)
酒田地区	8 (8)	4,517 (90)		1,012 (10)				5,537 (108)
合計	1,968 (673)	29,692 (7,785)	1,411 (360)	5,963 (689)		3 (0)		39,037 (9,507)

※ 下段（ ）は、管外搬送で内数

平成23年1月1日～平成23年12月31日

その他の医療機関					計	その他の場所	計
国立	公立	公的	私 病院	診療所			
26 (0)	1 (0)		84 (10)	19 (0)	130 (10)	4 (0)	8,916 (89)
2 (2)	1 (0)		23 (5)	129 (0)	155 (7)	1 (1)	1,479 (985)
8 (8)			18 (3)	12 (4)	38 (15)		1,981 (1,132)
6 (6)		3 (3)	20 (14)	62 (12)	91 (35)	1 (1)	2,899 (1,231)
1 (1)			7 (7)	3 (1)	11 (9)		769 (767)
8 (8)			19 (16)	8 (1)	35 (25)	1 (0)	1,428 (525)
2 (2)	19 (0)	3 (2)	17 (3)	16 (5)	57 (12)		960 (899)
1 (1)	2 (0)		13 (0)	9 (0)	25 (1)		2,762 (57)
4 (3)	2 (1)		23 (14)	14 (2)	43 (20)		5,639 (1,926)
	6 (0)			3 (0)	9 (0)		2,020 (1,576)
	27 (0)		63 (0)	102 (1)	192 (1)		5,440 (349)
	8 (6)		71 (3)	138 (0)	217 (9)	1 (0)	5,755 (117)
58 (31)	66 (7)	6 (5)	358 (75)	515 (26)	1,003 (144)	8 (2)	40,048 (9,653)

第6表 事故種別医療機関別搬送人員（1）

消防本部		山形市										上山市								
告示別等	開設者別	急病		交通事故		一般負傷		その他		計		急病		交通事故		一般負傷		その他		
		管内	管外	管内	管外	管内	管外	管内	管外	管内	管外	管内	管外	管内	管外	管内	管外	管内	管外	
救急告示医療機関	国立	822		116		142		215	2	1,295	2	200	200	20	20	27	27	89	89	
	公立	3,144	6	339		561	2	758	11	4,802	19	312	312	16	16	32	32	167	167	
	公的	587		126		224		105		1,042	0	2	2			4	4	5	5	
	私的	病院	1,078	20	183		240	11	142	27	1,643	58	265	62	30	1	95	10	59	30
		診療所									0	0								
	計	5,631	26	764	0	1,167	13	1,220	40	8,782	79	779	576	66	37	158	73	320	291	
その他	国立	18						8		26	0	2	2							
	公立	1								1	0	1								
	公的									0	0									
	私的	病院	56	5			2		26	5	84	10	16	4	1	1	2		4	
		診療所	12		1		5		1		19	0	71		17		38		3	
	計	87	5	1	0	7	0	35	5	130	10	90	6	18	1	40	0	7	0	
計	国立	840	0	116	0	142	0	223	2	1,321	2	202	202	20	20	27	27	89	89	
	公立	3,145	6	339	0	561	2	758	11	4,803	19	313	312	16	16	32	32	167	167	
	公的	587	0	126	0	224	0	105	0	1,042	0	2	2	0	0	4	4	5	5	
	私的	病院	1,134	25	183	0	242	11	168	32	1,727	68	281	66	31	2	97	10	63	30
		診療所	12	0	1	0	5	0	1	0	19	0	71	0	17	0	38	0	3	0
	計	5,718	31	765	0	1,174	13	1,255	45	8,912	89	869	582	84	38	198	73	327	291	
その他の場所								4		4	0			1	1					
合計		5,718	31	765	0	1,174	13	1,259	45	8,916	89	869	582	85	39	198	73	327	291	

平成23年1月1日～平成23年12月31日

		天 童 市										西 村 山 広 域									
計	管外	急病		交通事故		一般負傷		その他		計	管外	急病		交通事故		一般負傷		その他		計	管外
		病	管外	事故	管外	負傷	管外	他	管外			病	管外	事故	管外	負傷	管外	他	管外		
336	336	36	36			6	6	18	18	60	60	57	57	5	5	13	13	50	50	125	125
527	527	733	526	64	59	79	62	192	183	1,068	830	1,502	490	236	64	385	99	358	216	2,481	869
11	11	88	88	8	8	16	16	50	50	162	162	65	65	10	10	31	31	32	32	138	138
449	103	321	39	123	1	126	5	83	20	653	65	27	27	8	8	15	15	13	13	63	63
0	0									0	0									0	0
1,323	977	1,178	689	195	68	227	89	343	271	1,943	1,117	1,651	639	259	87	444	158	453	311	2,807	1,195
2	2	7	7					1	1	8	8	6	6							6	6
1	0									0	0									0	0
0	0									0	0	3	3							3	3
23	5	16	3					2		18	3	16	11			1	1	3	2	20	14
129	0	7	2	1	1	3		1	1	12	4	49	12	7		5		1		62	12
155	7	30	12	1	1	3	0	4	2	38	15	74	32	7	0	6	1	4	2	91	35
338	338	43	43	0	0	6	6	19	19	68	68	63	63	5	5	13	13	50	50	131	131
528	527	733	526	64	59	79	62	192	183	1,068	830	1,502	490	236	64	385	99	358	216	2,481	869
11	11	88	88	8	8	16	16	50	50	162	162	68	68	10	10	31	31	32	32	141	141
472	108	337	42	123	1	126	5	85	20	671	68	43	38	8	8	16	16	16	15	83	77
129	0	7	2	1	1	3	0	1	1	12	4	49	12	7	0	5	0	1	0	62	12
1,478	984	1,208	701	196	69	230	89	347	273	1,981	1,132	1,725	671	266	87	450	159	457	313	2,898	1,230
1	1									0	0							1	1	1	1
1,479	985	1,208	701	196	69	230	89	347	273	1,981	1,132	1,725	671	266	87	450	159	458	314	2,899	1,231

第6表 事故種別医療機関別搬送人員（2）

消防本部		村 山 市										東 根 市								
事故種別等	開設者別	急病		交通事故		一般負傷		その他		計		急病		交通事故		一般負傷		その他		
		管内	管外	管内	管外	管内	管外	管内	管外	管内	管外	管内	管外	管内	管外	管内	管外	管内	管外	
救急告示医療機関	国立	13	13	2	2	5	5	3	3	23	23	15	15	2	2	2	2	16	16	
	公立	450	450	83	83	131	131	38	38	702	702	792	235	130	15	179	34	192	117	
	公的									0	0									
	私的	病院	19	19	4	4	8	8	2	2	33	33	29	29	1	1	19	19	15	15
		診療所									0	0								
	計	482	482	89	89	144	144	43	43	758	758	836	279	133	18	200	55	223	148	
その他	国立	1	1							1	1	6	6					2	2	
	公立									0	0									
	公的									0	0									
	私的	病院	7	7							7	7	6	6					13	10
		診療所	2		1	1					3	1	8	1						
計	10	8	1	1	0	0	0	0	11	9	20	13	0	0	0	0	0	15	12	
計	国立	14	14	2	2	5	5	3	3	24	24	21	21	2	2	2	2	18	18	
	公立	450	450	83	83	131	131	38	38	702	702	792	235	130	15	179	34	192	117	
	公的	0	0	0	0	0	0	0	0	0	0	0	0	0	0	0	0	0	0	
	私的	病院	26	26	4	4	8	8	2	2	40	40	35	35	1	1	19	19	28	25
		診療所	2	0	1	1	0	0	0	0	3	1	8	1	0	0	0	0	0	0
	計	492	490	90	90	144	144	43	43	769	767	856	292	133	18	200	55	238	160	
その他の場所									0	0	1									
合計	492	490	90	90	144	144	43	43	769	767	857	292	133	18	200	55	238	160		

平成23年1月1日～平成23年12月31日

		尾花沢市										最上広域									
計	管外	急病		交通事故		一般負傷		その他		計	管外	急病	管外	交通事故	管外	一般負傷	管外	その他	管外	計	管外
		管外	管外	管外	管外	管外	管外	管外	管外												
35	35	9	8			1	1	4	4	14	13							14	14	14	14
1,293	401	546	536	84	84	143	140	79	77	852	837	1,644	2	226		298	1	338	32	2,506	35
0	0	10	10			3	3	2	2	15	15	2	2					3	3	5	5
64	64	16	16	4	4	1	1	1	1	22	22	162	1	13		29		8	1	212	2
0	0									0	0									0	0
1,392	500	581	570	88	88	148	145	86	84	903	887	1,808	5	239	0	327	1	363	50	2,737	56
8	8	1	1					1	1	2	2							1	1	1	1
0	0	13				5		1		19	0					2				2	0
0	0	3	2							3	2									0	0
19	16	16	2	1	1					17	3	8						5		13	0
8	1	13	4			3	1			16	5	8				1				9	0
35	25	46	9	1	1	8	1	2	1	57	12	16	0	0	0	3	0	6	1	25	1
43	43	10	9	0	0	1	1	5	5	16	15	0	0	0	0	0	0	15	15	15	15
1,293	401	559	536	84	84	148	140	80	77	871	837	1,644	2	226	0	300	1	338	32	2,508	35
0	0	13	12	0	0	3	3	2	2	18	17	2	2	0	0	0	0	3	3	5	5
83	80	32	18	5	5	1	1	1	1	39	25	170	1	13	0	29	0	13	1	225	2
8	1	13	4	0	0	3	1	0	0	16	5	8	0	0	0	1	0	0	0	9	0
1,427	525	627	579	89	89	156	146	88	85	960	899	1,824	5	239	0	330	1	369	51	2,762	57
1	0									0	0									0	0
1,428	525	627	579	89	89	156	146	88	85	960	899	1,824	5	239	0	330	1	369	51	2,762	57

第6表 事故種別医療機関別搬送人員（3）

消防本部		置 賜 広 域										西 置 賜								
事故種別等	開設者別	急		交通		一 般		そ の		計		急		交 通		一 般		そ の		
		病	管 外	事 故	管 外	負 傷	管 外	他	管 外	管 外	管 外	病	管 外	事 故	管 外	負 傷	管 外	他	管 外	
救急告示医療機関	国 立	1	1					28	27	29	28	4	4					21	21	
	公 立	2,728	958	404	173	591	231	531	324	4,254	1,686	1,266	922	180	160	285	230	251	235	
	公 的	11	5			4	3	21	19	36	27					1	1	1	1	
	私 的	病 院	800	77	139	17	241	50	94	21	1,274	165	1	1			1	1		
		診 療 所	3								3	0								
	計	3,543	1,041	543	190	836	284	674	391	5,596	1,906	1,271	927	180	160	287	232	273	257	
その他	国 立	1	1	1				2	2	4	3									
	公 立	1	1					1		2	1	6								
	公 的									0	0									
	私 的	病 院	13	8			4		6	6	23	14								
		診 療 所	11	1			1		2	1	14	2	3							
	計	26	11	1	0	5	0	11	9	43	20	9	0	0	0	0	0	0	0	
計	国 立	2	2	1	0	0	0	30	29	33	31	4	4	0	0	0	0	21	21	
	公 立	2,729	959	404	173	591	231	532	324	4,256	1,687	1,272	922	180	160	285	230	251	235	
	公 的	11	5	0	0	4	3	21	19	36	27	0	0	0	0	1	1	1	1	
	私 的	病 院	813	85	139	17	245	50	100	27	1,297	179	1	1	0	0	1	1	0	0
		診 療 所	14	1	0	0	1	0	2	1	17	2	3	0	0	0	0	0	0	0
	計	3,569	1,052	544	190	841	284	685	400	5,639	1,926	1,280	927	180	160	287	232	273	257	
その他の場所										0	0									
合 計		3,569	1,052	544	190	841	284	685	400	5,639	1,926	1,280	927	180	160	287	232	273	257	

平成23年1月1日～平成23年12月31日

		鶴岡市										酒田地区										
計	管外	急病		交通事故		一般負傷		その他		計	管外	急病		交通事故		一般負傷		その他		計	管外	
		管内	管外	管内	管外	管内	管外	管内	管外			管内	管外	管内	管外	管内	管外	管内	管外			
25	25							4	4	4	4								8	8	8	8
1,982	1,547	3,030	113	387	35	647	22	644	72	4,708	242	3,076	58	318	5	616	5	507	22	4,517	90	
2	2									0	0									0	0	
2	2	444	74	8	4	40	11	44	13	536	102	786	10	70		113		43		1,012	10	
0	0									0	0									0	0	
2,011	1,576	3,474	187	395	39	687	33	692	89	5,248	348	3,862	68	388	5	729	5	558	30	5,537	108	
0	0									0	0									0	0	
6	0	18						9		27	0	2	1					6	5	8	6	
0	0									0	0									0	0	
0	0	59		1		1		2		63	0	62	3			6		3		71	3	
3	0	60	1	8		29		5		102	1	89		22		22		5		138	0	
9	0	137	1	9	0	30	0	16	0	192	1	153	4	22	0	28	0	14	5	217	9	
25	25	0	0	0	0	0	0	4	4	4	4	0	0	0	0	0	0	8	8	8	8	
1,988	1,547	3,048	113	387	35	647	22	653	72	4,735	242	3,078	59	318	5	616	5	513	27	4,525	96	
2	2	0	0	0	0	0	0	0	0	0	0	0	0	0	0	0	0	0	0	0	0	
2	2	503	74	9	4	41	11	46	13	599	102	848	13	70	0	119	0	46	0	1,083	13	
3	0	60	1	8	0	29	0	5	0	102	1	89	0	22	0	22	0	5	0	138	0	
2,020	1,576	3,611	188	404	39	717	33	708	89	5,440	349	4,015	72	410	5	757	5	572	35	5,754	117	
0	0									0	0					1				1	0	
2,020	1,576	3,611	188	404	39	717	33	708	89	5,440	349	4,015	72	410	5	758	5	572	35	5,755	117	

第6表 事故種別医療機関別搬送人員（4）

平成23年1月1日～平成23年12月31日

消防本部		合計										
告示別等	開設者別	急病		交通事故		一般負傷		その他		計		
		管外		管外		管外		管外		管外		
救急告示医療機関	国立	1,157	334	145	29	196	54	470	256	1,968	673	
	公立	19,223	4,608	2,467	694	3,947	989	4,055	1,494	29,692	7,785	
	公的	765	172	144	18	283	58	219	112	1,411	360	
	私的	病院	3,948	375	583	40	928	131	504	143	5,963	689
		診療所	3								3	0
	計	25,096	5,489	3,339	781	5,354	1,232	5,248	2,005	39,037	9,507	
その他	国立	42	24	1				15	7	58	31	
	公立	42	2			7		17	5	66	7	
	公的	6	5							6	5	
	私的	病院	275	49	3	2	16	1	64	23	358	75
		診療所	333	21	57	2	107	1	18	2	515	26
	計	698	101	61	4	130	2	114	37	1,003	144	
計	国立	1,199	358	146	29	196	54	485	263	2,026	704	
	公立	19,265	4,610	2,467	694	3,954	989	4,072	1,499	29,758	7,792	
	公的	771	177	144	18	283	58	219	112	1,417	365	
	私的	病院	4,223	424	586	42	944	132	568	166	6,321	764
		診療所	336	21	57	2	107	1	18	2	518	26
	計	25,794	5,590	3,400	785	5,484	1,234	5,362	2,042	40,040	9,651	
その他の場所		1		1	1	1		5	1	8	2	
合計		25,795	5,590	3,401	786	5,485	1,234	5,367	2,043	40,048	9,653	

第7表 年齢別搬送人員

消防本部名	事故種別		火災	自然災害	水難	交通事故	労働災害	運動競技	一般負傷	加害	自損	急病	その他	計
	区分													
山形市	新乳少成高 生幼 年齢計	児 年 人 者				23		1	1			6	21	28
			2		3	89		28	73	2	2	155	18	270
			10			467	48	20	41	23	57	1,627	17	302
			2	3	1	186	8		767	3	11	3,812	647	2,876
	14	3	4	765	56	49	1,174	28	70	5,718	1,035	8,916		
上山市	新乳少成高 生幼 年齢計	児 年 人 者				3			12			24	1	40
						5		4	8			16	5	38
			1	1		53	7	4	34	1	11	245	46	403
						24	1		144		3	584	242	998
	1	1	0	85	8	8	198	1	14	869	294	1,479		
天童市	新乳少成高 生幼 年齢計	児 年 人 者				6			20			1	5	6
						17		13	11			39	2	67
			2	2		127	17	7	47	5	14	18	5	65
			2			46	2		152	2	3	400	80	701
	4	2	0	196	19	20	230	7	18	1,208	277	1,981		
西村山広域村	新乳少成高 生幼 年齢計	児 年 人 者				8			1				5	6
						21		11	24			78	7	117
			1		1	150	28	13	14	5	12	33	4	84
			3			87	3		108	1	10	465	113	898
	4	0	1	266	31	24	450	6	22	1,149	241	1,794		
										1,725	370	2,899		
山形市	新乳少成高 生幼 年齢計	児 年 人 者				2			11			1		1
						10			9			8	2	23
						55	2	1	27	2	2	6	5	226
						23	1		97		5	132	23	25
		0	0	90	3	1	144	2	7	345	23	494		
										492	30	769		
東根市	新乳少成高 生幼 年齢計	児 年 人 者				5			20			38	3	3
						21		4	3			6	3	66
			1			75	14	7	44	2	16	225	64	37
			2			32	2	1	133		3	588	113	448
	3	0	0	133	16	12	200	2	19	857	186	874		
													1,428	
尾花沢市	新乳少成高 生幼 年齢計	児 年 人 者				2			6			21	1	0
						4		1	8			8	1	30
			1			55	4	1	42	3	9	166	10	23
			3			28	1		100	1	1	432	50	291
	4	0	0	89	5	2	156	4	11	627	62	616		
													960	
最上広域市	新乳少成高 生幼 年齢計	児 年 人 者				9			5			1	2	3
						28		9	16	1		48	1	64
			4	2	1	137	23	7	83	3	21	32	4	92
			1	1		65		1	226		16	462	86	828
	5	4	1	239	23	17	330	4	38	1,281	184	1,775		
										1,824	277	2,762		
置賜広域	新乳少成高 生幼 年齢計	児 年 人 者				23			38			2	8	10
						51		18	29			114	14	189
			4		2	314	48	14	210	9	42	70	175	1,784
			2			156	7	1	564	3	5	966	333	3,488
	6	0	2	544	55	33	841	12	47	2,417	530	5,639		
										3,569				

平成23年1月1日～平成23年12月31日

消防本部名	事故種別		火災	自然災害	水難	交通事故	労働災害	運動競技	一般負傷	加害	自損	急病	その他	計
	区分													
西置賜	新乳少成高 生幼 年齢計	児 児 年 人 者				5			4			22	1	1
						13		13	11			20	2	33
			2			113	18	4	76	2	11	285	51	60
			2		1	49	2		196	2	8	953	151	562
			4	0	1	180	20	17	287	4	19	1,280	208	1,364
鶴岡市	新乳少成高 生幼 年齢計	児 児 年 人 者				10			2			1	12	15
						37		19	26			99	5	140
			3		1	247	28	20	184	6	35	917	149	126
			4		1	110	7	1	479	1	10	2,556	401	1,589
			7	0	2	404	35	40	717	7	46	3,611	571	3,570
酒田地区	新乳少成高 生幼 年齢計	児 児 年 人 者				17			1			2	7	10
						39		35	27			85	5	134
			1			235	29	18	171	11	37	1,056	106	139
			3	1	1	119	7	1	545	3	19	2,824	283	1,668
			7	1	1	410	36	54	758	15	57	4,015	401	3,804
合計	新乳少成高 生幼 年齢計	児 児 年 人 者	0	0	0	0	0	0	5	0	0	14	64	83
			0	0	0	113	0	1	266	1	0	731	61	1,173
			4	2	4	335	0	155	190	3	7	413	46	1,159
			34	5	5	2,028	266	116	1,318	72	267	6,946	1,217	12,274
			21	4	3	925	41	5	3,706	16	94	17,691	2,853	25,359
			59	11	12	3,401	307	277	5,485	92	368	25,795	4,241	40,048

第7表 年齢別搬送人員（過去10年間の搬送人員）

	14		15		16		17		18		19		20		21		22		23	
	人員	%	人員	%	人員	%	人員	%	人員	%	人員	%	人員	%	人員	%	人員	%	人員	%
新生児	119	0.4%	115	0.3%	94	0.3%	109	0.3%	92	0.3%	92	0.2%	107	0.3%	116	0.3%	87	0.2%	83	0.2%
乳幼児	1,326	4.1%	1,322	3.9%	1,279	3.6%	1,359	3.6%	1,105	3.0%	1,196	3.2%	1,146	3.1%	1,135	3.2%	1,100	2.8%	1,173	2.9%
少年	1,187	3.7%	1,332	3.9%	1,218	3.4%	1,287	3.4%	1,272	3.5%	1,304	3.5%	1,223	3.4%	1,127	3.2%	1,142	3.0%	1,159	2.9%
成人	11,989	37.3%	12,197	36.0%	12,792	36.1%	12,875	34.4%	12,394	34.1%	12,433	33.6%	11,953	32.8%	11,377	31.9%	11,987	31.0%	12,274	30.6%
高齢者	17,521	54.5%	18,945	55.9%	20,065	56.6%	21,758	58.2%	21,448	59.1%	21,937	59.4%	22,008	60.4%	21,904	61.4%	24,345	63.0%	25,359	63.3%
計	32,142	100.0%	33,911	100.0%	35,448	100.0%	37,388	100.0%	36,311	100.0%	36,962	100.0%	36,437	100.0%	35,659	100.0%	38,661	100.0%	40,048	100.0%

第8表 傷病程度別搬送人員

消防本部名	事故種別		火災	自然災害	水難	交通事故	労働災害	運動競技	一般負傷	加害	自損	急病	その他	計
	区分													
山形市	死亡	1		1	7	1		19		11	200	3	243	
	重症				55	11	1	232		10	1,068	317	1,694	
	中等	4	2	3	221	24	12	466	8	36	2,395	557	3,728	
	軽症	9	1		482	20	36	457	19	13	2,052	154	3,243	
	その他								1		3	4	8	
	計	14	3	4	765	56	49	1,174	28	70	5,718	1,035	8,916	
上山市	死亡				1			8		3	35	2	49	
	重症				9	1		43		3	135	97	288	
	中等		1		21	6	2	56		6	351	166	609	
	軽症	1			54	1	6	91	1	2	348	29	533	
	その他												0	
	計	1	1	0	85	8	8	198	1	14	869	294	1,479	
天童市	死亡	1			1			9		2	39		51	
	重症				13	5	1	49	2	3	209	110	393	
	中等	1	1		29	5	5	70	1	11	459	145	727	
	軽症	2	1		153	9	14	102	4	2	501	22	810	
	その他												0	
	計	4	2	0	196	19	20	230	7	18	1,208	277	1,981	
西村山広域村	死亡			1	4		1	24		8	88	2	128	
	重症				24	7	1	114		3	284	145	578	
	中等	1			59	9	4	130	1	7	593	183	987	
	軽症	3			179	15	18	182	5	4	760	40	1,206	
	その他												0	
	計	4	0	1	266	31	24	450	6	22	1,725	370	2,899	
山田市	死亡				4	2		3		2	28		33	
	重症				10	1	1	30		1	112	10	159	
	中等				76			42		4	151	16	225	
	軽症							69	2		201	4	352	
	その他												0	
	計		0	0	90	3	1	144	2	7	492	30	769	
東根市	死亡	1			1			2		3	40	1	47	
	重症				10	6	2	63		5	207	90	384	
	中等				8	2	5	41		5	239	69	369	
	軽症	2			114	8	5	94	2	6	371	26	628	
	その他												0	
	計	3	0	0	133	16	12	200	2	19	857	186	1,428	
尾花沢市	死亡				1			3		1	29	1	35	
	重症				6	1		40		4	127	26	204	
	中等	2			15	2	1	33		2	194	25	274	
	軽症	2			67	2	1	80	4	4	277	10	447	
	その他												0	
	計	4	0	0	89	5	2	156	4	11	627	62	960	
最上広域	死亡	1		1	5			19		16	144	3	188	
	重症				29	6		81		2	343	137	599	
	中等	4			37	8	1	76	1	9	542	109	787	
	軽症		4		168	9	16	154	3	11	795	28	1,188	
	その他												0	
	計	5	4	1	239	23	17	330	4	38	1,824	277	2,762	

平成23年1月1日～平成23年12月31日

消防本部名	事故種別		火災	自然災害	水難	交通事故	労働災害	運動競技	一般負傷	加害	自損	急病	その他	計
	区分													
置賜広域	死亡	1			1	1			16		5	140	2	165
	重症	31				8		82		9	344	126	602	
	中等	99		1		26	10	348	7	22	1,611	350	2,478	
	軽症	413				21	23	395	5	11	1,474	50	2,392	
	その他											2	2	
	計		6	0	2	544	55	33	841	12	47	3,569	530	5,639
西置賜	死亡	7			1	2		10		7	57		84	
	重症	10				1	1	28	1	5	173	50	269	
	中等	38				10	7	133	1	4	629	143	966	
	軽症	125				7	9	116	2	3	421	15	701	
	その他												0	
	計		4	0	1	180	20	17	287	4	19	1,280	208	2,020
鶴岡市	死亡	4				1		14		8	121	5	153	
	重症	20				2		80	1	9	178	88	379	
	中等	69				18	13	220		12	1,516	434	2,286	
	軽症	311		2		14	27	403	6	17	1,796	44	2,622	
	その他												0	
	計		7	0	2	404	35	40	717	7	46	3,611	571	5,440
酒田地区	死亡	3						11		15	155		184	
	重症	11				1		32		5	159	40	249	
	中等	111		1		15	8	306	2	22	1,896	298	2,659	
	軽症	276		1		19	46	408	13	15	1,802	61	2,647	
	その他	9				1		1			3	2	16	
	計		7	1	1	410	36	54	758	15	57	4,015	401	5,755
合計	死亡	35		5		4	1	138	0	81	1,076	19	1,360	
	重症	222		0		51	6	874	4	59	3,339	1,236	5,798	
	中等	717		4		126	69	1,921	21	140	10,576	2,495	16,095	
	軽症	2,418		3		125	201	2,551	66	88	10,798	483	16,769	
	その他	9		0		1	0	1	1	0	6	8	26	
	計		59	11	12	3,401	307	277	5,485	92	368	25,795	4,241	40,048

第9表 救急隊員の行った応急処置件数（1）

消防本部名	処置 事故種別	応急 処置 対象 人員	止 血	固 定	人 工 呼 吸	心 肺 蘇 生	酸 素 吸 入	気 道 確 保	気 管 挿 管			
									経鼻 エア ウェイ 使用	喉頭 鏡、 マギ ール 鉗 去	子等 による 異物 除去	特 定 行 為 器 具 使用 (気 管 挿 管 を 除 く)
山形市	急病	5,707	64	7	24	242	1,794	363	19	5	45	1
	交通事故	761	138	285		6	48	7				
	一般負傷	1,166	211	116		31	114	42	1	7	7	2
	その他	1,235	48	33	5	19	385	29	1		3	
	計	8,869	461	441	29	298	2,341	441	21	12	55	3
上山市	急病	869	12	3	11	39	325	77	6	4	3	
	交通事故	82	3	39		1	15	2				
	一般負傷	198	18	34	2	8	25	12	1	3		
	その他	326	4	8	5	5	152	10	1			
	計	1,475	37	84	18	53	517	101	8	7	3	0
天童市	急病	1,207	7	3	7	46	330	65	2	1	3	
	交通事故	190	23	75			5					
	一般負傷	229	41	24	2	11	24	12	1	2	1	
	その他	342	12	7		4	110	4			1	
	計	1,968	83	109	9	61	469	81	3	3	5	0
西村山広域	急病	1,722	11	8	8	94	550	226	3	1	4	
	交通事故	258	16	123	1	3	31	8				
	一般負傷	448	39	89	3	25	70	42	1	12	3	
	その他	450	13	26	3	13	155	24			1	
	計	2,878	79	246	15	135	806	300	4	13	8	0
村山市	急病	492	4	8	5	34	156	47		3	17	
	交通事故	84	8	49			3					
	一般負傷	142	19	44		4	21	8		1	2	
	その他	43	1	4	1	2	16	4			1	
	計	761	32	105	6	40	196	59	0	4	20	0
東根市	急病	857	1	10	8	47	309	66	1	1	2	
	交通事故	128	3	61		1	9	1				
	一般負傷	196	20	34		4	19	5		2	2	
	その他	238	8	13	2	7	97	11	1		1	
	計	1,419	32	118	10	59	434	83	2	3	5	0
尾花沢市	急病	619	3	11	6	27	177	34		1	6	
	交通事故	89		52		1	9	1				
	一般負傷	155	5	62	1	3	8	3		1	2	
	その他	87	1	7		1	24	2				
	計	950	9	132	7	32	218	40	0	2	8	0

平成23年1月1日～平成23年12月31日

保 温	被 覆	在 宅 療 法 継 続	シ ョ ツ ク パ ン ツ	除 細 動	静 脈 路 確 保	薬 剤 投 与	血 圧 測 定	聴 診・ 器呼 に吸 よ音 る測 心定	血 中 酸 素 飽 和 度 測 定	心 電 図
29	45	119		29	45	15	5,327	1,223	5,446	2,613
11	192			1	1		737	114	748	56
13	300	9		1	7	2	1,070	125	1,124	128
8	64	25		3	1	1	1,162	162	1,199	345
61	601	153	0	34	54	18	8,296	1,624	8,517	3,142
7	9	11		1	9		814	433	830	658
1	20				1		76	40	79	31
5	42	1			2		178	55	189	79
2	7			1	2		316	127	313	218
15	78	12	0	2	14	0	1,384	655	1,411	986
1	6	18		7	12	1	1,136	177	1,157	627
	34						186	15	189	19
2	40	2			6	1	201	18	211	35
2	12				1		324	20	333	110
5	92	20	0	7	19	2	1,847	230	1,890	791
467	10	49		6	30	9	1,593	552	1,624	1,174
55	40						246	91	255	57
114	65	6			11	1	405	83	418	166
100	16	5			4		423	90	431	230
736	131	60	0	6	45	10	2,667	816	2,728	1,627
73	3	1		3	11		455	339	462	286
8	10						74	45	80	3
10	24			1	1		127	70	137	28
3	4				1		40	27	40	23
94	41	1	0	4	13	0	696	481	719	340
565	6	4		4	5		787	351	808	530
60	15						116	39	119	15
128	35				1		177	33	182	37
148	10						225	62	229	111
901	66	4	0	4	6	0	1,305	485	1,338	693
182		2		6			578	378	593	431
20	24						86	52	88	21
28	47			1			144	91	153	45
22	6	1		1			85	52	86	49
252	77	3	0	8	0	0	893	573	920	546

第9表 救急隊員の行った応急処置件数（2）

消防本部名	処置 事故種別	応急 処置 対象 人員	止 血	固 定	人 工 呼 吸	心 肺 蘇 生	酸 素 吸 入	気 道 確 保	（気管挿管を除く）				気 管 挿 管
									経鼻 エア ウェイ 使用	喉 頭 鏡、 マギ ール 鉗 去	子 等 に よ る 異 物 除 去	特 定 行 為 器 具 使 用	
最 上 広 域 置	急病	1,821	13	21	4	144	638	267	3		1		
	交通事故	235	25	84		3	26	3					
	一般負傷	327	42	69		15	38	22	1	3			
	その他	368	20	26		17	141	27					
	計	2,751	100	200	4	179	843	319	4	3	1	0	
賜 広 域	急病	3,552	9	6	31	165	987	252	11	5	54		
	交通事故	533	39	265		4	44	7			1		
	一般負傷	831	101	138	3	23	70	29	1	12	8		
	その他	671	27	47	1	9	198	17	1		2		
	計	5,587	176	456	35	201	1,299	305	13	17	65	0	
西 置 賜	急病	1,275	6	5	5	70	431	89	5	3	9		
	交通事故	175	10	105		7	28	7					
	一般負傷	285	36	72	2	15	50	19		5	3		
	その他	272	7	15	1	10	90	13			1		
	計	2,007	59	197	8	102	599	128	5	8	13	0	
鶴 岡 市	急病	3,590	20	10	1	153	1,113	231		10	69		
	交通事故	394	28	130		6	34	6			3		
	一般負傷	710	86	88		24	64	29		9	13		
	その他	682	14	27	3	24	271	37	2		6		
	計	5,376	148	255	4	207	1,482	303	2	19	91	0	
酒 田 地 区	急病	4,000	19	18	6	175	1,333	289	4	16	118		
	交通事故	403	25	242		3	71	6		1	1		
	一般負傷	748	71	120		17	105	37	1	6	14		
	その他	560	15	34	1	23	149	31	1		13	1	
	計	5,711	130	414	7	218	1,658	363	6	23	146	1	
合 計	急病	25,711	169	110	116	1,236	8,143	2,006	54	50	331	1	
	交通事故	3,332	318	1,510	1	35	323	48	0	1	5	0	
	一般負傷	5,435	689	890	13	180	608	260	7	63	55	2	
	その他	5,274	170	247	22	134	1,788	209	7	0	29	1	
	計	39,752	1,346	2,757	152	1,585	10,862	2,523	68	114	420	4	

平成23年1月1日～平成23年12月31日

保 温	被 覆	在 宅 療 法 継 続	シ ョ ツ ク パ ン ツ	除 細 動	静 脈 路 確 保	薬 剤 投 与	血 圧 測 定	聴 音 器 呼 に 吸 よ 音 る 測 心 定	血 中 酸 素 飽 和 度 測 定	心 電 図
277	10	10	1	15	7		1,637	519	1,693	536
21	41						215	50	228	8
33	41	1		1			298	62	307	31
55	16	3					338	80	348	85
386	108	14	1	16	7	0	2,488	711	2,576	660
755	8	173		25	58	2	3,323	822	3,383	1,652
57	76	12					513	92	517	50
142	132	43		3	9		781	96	800	102
132	37	30		2	3		631	90	652	173
1,086	253	258	0	30	70	2	5,248	1,100	5,352	1,977
230	4	3		4	27		1,203	217	1,208	606
17	8				1		162	25	164	23
56	31			1	7		266	27	266	51
24	4	1			3		259	20	261	100
327	47	4	0	5	38	0	1,890	289	1,899	780
451	18	39		17	66	11	3,330	414	3,415	1,022
29	64			1	2	1	374	20	386	34
70	120	2			8		652	31	662	58
51	28	6		1	7	1	611	66	645	152
601	230	47	0	19	83	13	4,967	531	5,108	1,266
118	15	22		16	117	25	3,777	318	3,828	1,478
20	72			1	1	1	384	54	391	34
23	147	3			10	2	709	43	710	92
14	34	7		1	15	1	507	20	535	112
175	268	32	0	18	143	29	5,377	435	5,464	1,716
3,155	134	451	1	133	387	63	23,960	5,743	24,447	11,613
299	596	12	0	3	6	2	3,169	637	3,244	351
624	1,024	67	0	8	62	6	5,008	734	5,159	852
561	238	78	0	9	37	3	4,921	816	5,072	1,708
4,639	1,992	608	1	153	492	74	37,058	7,930	37,922	14,524

第10表 現場到着所要時間別出動件数

消防本部名	現場到着所要時間 事故種別	3分未満	3分以上	5分未満	5分以上	10分未満	10分以上	20分未満	20分以上	計	到着時間(分)		
											最短	最長	平均
山形市	急病	16	352	3,615	1,940	163	6,086	0	42	9.0			
	交通	1	34	439	239	25	738	1	36	9.3			
	一般	6	62	686	419	58	1,231	0	39	9.5			
	その他	17	165	829	377	33	1,421	1	57	8.3			
	計	40	613	5,569	2,975	279	9,476	0	57	9.0			
上山市	急病	9	93	597	200	16	915	0	49	7.9			
	交通	2	12	42	13	6	75	2	41	9.0			
	一般	5	15	144	34	5	203	1	28	7.7			
	その他	6	82	211	21	11	331	0	57	7.0			
	計	22	202	994	268	38	1,524	0	57	7.7			
天童市	急病	23	195	877	205	1	1,301	0	23	7.0			
	交通	1	20	129	32	2	184	2	23	7.2			
	一般	4	40	159	39	1	243	0	22	7.0			
	その他	24	91	230	19		364	1	14	5.5			
	計	52	346	1,395	295	4	2,092	0	23	6.8			
西村山広域	急病	35	212	1,105	431	39	1,822	0	38	8.1			
	交通	3	17	127	77	21	245	2	41	10.6			
	一般	6	41	281	125	18	471	0	66	8.9			
	その他	24	163	227	73	9	496	0	52	6.7			
	計	68	433	1,740	706	87	3,034	0	66	8.2			
村山市	急病	9	12	302	189	4	516	0	22	9.1			
	交通	1	8	31	22	1	63	2	24	8.8			
	一般	3	3	77	52	5	140	1	23	9.2			
	その他		11	22	15	1	49	3	21	8.1			
	計	13	34	432	278	11	768	0	24	9.0			
東根市	急病	5	16	489	382	4	896	1	25	9.2			
	交通		6	67	38	2	113	3	21	8.8			
	一般	1	8	109	76	10	204	1	31	9.8			
	その他	3	10	168	71	3	255	0	25	8.4			
	計	9	40	833	567	19	1,468	0	31	9.1			
尾花沢市	急病	45	18	225	350	28	666	0	49	10.5			
	交通	2	5	35	28	3	73	1	34	9.7			
	一般	11	10	60	68	11	160	1	79	10.6			
	その他	1	22	52	17		92	2	17	6.9			
	計	59	55	372	463	42	991	0	79	10.1			
最上広域	急病	10	75	968	763	93	1,909	1	80	10.1			
	交通	2	15	96	76	14	203	2	58	10.6			
	一般	2	14	161	139	27	343	1	34	10.5			
	その他	35	105	166	94	28	428	0	41	7.9			
	計	49	209	1,391	1,072	162	2,883	0	80	9.9			
置賜広域	急病	65	417	2,093	1,204	42	3,821	0	71	8.3			
	交通	13	63	242	139	30	487	0	63	9.1			
	一般	10	111	501	239	11	872	0	33	8.3			
	その他	29	178	401	135	9	752	0	73	6.9			
	計	117	769	3,237	1,717	92	5,932	0	73	8.2			

平成23年1月1日～平成23年12月31日

消防本部名	現場到着 所要時間 事故種別	3 分 未 満	3 分 以 上	5 分 未 満	5 分 以 上	10 分 未 満	10 分 以 上	20 分 未 満	20 分 以 上	計	到着時間 (分)		
											最 短	最 長	平 均
西 置 賜	病	13	51	776	483	52	1,375	0	39	9.5			
	交通事	1	7	84	50	9	151	2	40	10.1			
	一般負	2	8	182	93	18	303	1	40	9.9			
	その他	2	36	195	45	5	283	2	42	7.5			
	計	18	102	1,237	671	84	2,112	0	42	9.3			
鶴 岡 市	病	51	534	2,166	993	90	3,834	0	61	8.2			
	交通事	7	40	206	119	23	395	0	45	9.3			
	一般負	16	107	367	219	33	742	0	47	8.9			
	その他	19	156	432	179	20	806	1	42	7.7			
	計	93	837	3,171	1,510	166	5,777	0	61	8.3			
酒 田 地 区	病	22	300	2,761	1,164	83	4,330	1	55	8.4			
	交通事	3	23	234	133	15	408	2	30	9.3			
	一般負	4	66	525	203	15	813	0	41	8.3			
	その他	12	127	384	145	12	680	1	39	7.6			
	計	41	516	3,904	1,645	125	6,231	0	55	8.4			
合 計	病	303	2,275	15,974	8,304	615	27,471	0	80	8.7			
	交通事	36	250	1,732	966	151	3,135	0	63	9.3			
	一般負	70	485	3,252	1,706	212	5,725	0	79	9.0			
	その他	172	1,146	3,317	1,191	131	5,957	0	73	7.5			
	計	581	4,156	24,275	12,167	1,109	42,288	0	80	8.6			

第11表 収容所要時間別搬送人員

消防本部名	収容所要時間 事故種別		10分未満	10分以上	20分未満	20分以上	30分未満	30分以上	60分未満	60分以上	120分未満	120分以上	計	収容時間(分)			
														最短	最長	平均	
山形市	急交通一般その計	病事故負傷他			157	2,158	3,251	151		1			5,718	12	126	33.5	
					17	259	458	31				765	16	100	35.0		
					23	373	712	65				1,174	14	175	35.6		
					136	628	447	41				7	1,259	13	222	30.5	
			0	333	3,418	4,868	288				9	8,916	12	222	33.5		
上山市	急交通一般その計	病事故負傷他			5	137	678	47		2			869	11	128	40.8	
					2	26	49	7				85	18	127	39.0		
					13	55	120	10				198	11	117	36.3		
					3	77	234	10				3	327	14	139	36.4	
			0	23	295	1,081	74				6	1,479	11	139	39.1		
天童市	急交通一般その計	病事故負傷他			56	375	744	32		1			1,208	10	200	34.8	
					17	87	87	5				196	14	84	31.5		
			1		21	84	115	9				230	9	95	32.8		
					33	161	147	5				1	347	11	135	29.4	
			1	127	707	1,093	51				2	1,981	9	200	33.3		
西村山広域	急交通一般その計	病事故負傷他			81	427	1,042	174		1			1,725	11	147	40.0	
					18	49	156	40				3	266	12	134	44.7	
					9	119	261	53				8	450	12	278	43.1	
					29	56	340	31				2	458	12	151	40.5	
			0	137	651	1,799	298				14	2,899	11	278	41.0		
村山市	急交通一般その計	病事故負傷他			21	135	288	44		4			492	12	221	39.3	
					2	31	50	7				90	17	79	36.7		
					5	43	74	21				1	144	14	122	39.6	
					10	10	19	4					43	13	86	36.2	
			0	38	219	431	76				5	769	12	221	38.9		
東根市	急交通一般その計	病事故負傷他			5	227	564	58		3			857	14	156	38.4	
					1	52	74	6				133	18	74	34.2		
					1	47	129	22				1	200	17	127	40.7	
					6	53	164	14				1	238	17	142	41.0	
			0	13	379	931	100				5	1,428	14	156	38.8		
尾花沢市	急交通一般その計	病事故負傷他				21	454	151		1			627	21	124	51.0	
						1	76	12				89	22	104	47.7		
						6	116	34				156	24	108	50.3		
						4	61	22				1	88	28	150	49.2	
			0		32	707	219				2	960	21	150	50.4		
最上広域	急交通一般その計	病事故負傷他			243	689	818	73		1			1,824	12	127	32.1	
			1		37	71	115	14				1	239	8	147	33.4	
			1		47	95	171	16					330	8	89	33.4	
					30	109	171	59					369	10	114	39.7	
			2	357	964	1,275	162				2	2,762	8	147	33.4		
置賜広域	急交通一般その計	病事故負傷他	1		245	1,771	1,515	36		1			3,569	8	158	29.9	
			1		39	230	244	25				5	544	9	324	34.0	
					61	385	381	14					841	12	95	31.0	
					68	302	244	63					8	685	11	166	34.5
			2	413	2,688	2,384	138				14	5,639	8	324	31.0		

平成23年1月1日～平成23年12月31日

消防本部名	収容所要時間 事故種別	10分未満	10分以上	20分未満	20分以上	30分未満	30分以上	60分未満	60分以上	120分未満	120分以上	計	収容時間(分)		
													最短	最長	平均
													西置賜	交通事故 一般負傷 その他 計	0
鶴岡市	交通事故 一般負傷 その他 計	4	395	1,362	1,697	151	2	3,611	8	142	32.4	8	142	32.4	
酒田地区	交通事故 一般負傷 その他 計	1	400	1,987	1,559	66	3	4,015	11	221	30.0	11	221	30.0	
合計	交通事故 一般負傷 その他 計	15	2,793	14,762	20,486	1,914	78	40,048	5	324	34.1	5	324	34.1	

第12表 不搬送理由別不搬送件数

平成23年1月1日～平成23年12月31日

区分	緊急性なし	傷病者なし	拒否	酩酊	死亡	現場処置	誤りたず報ら	その他	計
消防本部									
山形市	25	91	287	27	143		10	75	658
上山市	11	3	24	4	13			6	61
天童市	23	9	35	7	29	1	1	32	137
西村山広域	3	5	67	5	45	2	6	53	186
村山市	7	1	1	1	15		1	7	33
東根市	8	6	22	4	20	2	1	8	71
尾花沢市	9	7	10	1	19			9	55
最上広域	16	28	28	1	60	16	12	19	180
置賜広域	75	52	86	13	141	1	6	21	395
西置賜	52	3	10	3	42	4	5	20	139
鶴岡市	45	73	77	11	102	1	15	80	404
酒田地区	115	78	87	19	113	13	13	95	533
合計	389	356	734	96	742	40	70	425	2,852

第13表 転送回数別搬送人員

平成23年1月1日～平成23年12月31日

区分	0回	1回	2回	3回	4回	5回以上	計
消防本部							
山形市	8,905	11					8,916
上山市	1,459	20					1,479
天童市	1,973	8					1,981
西村山広域	2,873	26					2,899
村山市	760	9					769
東根市	1,417	11					1,428
尾花沢市	958	2					960
最上広域	2,743	19					2,762
置賜広域	5,626	13					5,639
西置賜	2,003	17					2,020
鶴岡市	5,432	8					5,440
酒田地区	5,728	27					5,755
合計	39,877	171	0	0	0	0	40,048

第14表 転送者の収容所要時間別搬送人員

平成23年1月1日～平成23年12月31日

区分	10分未満	10分～20分	20分～30分	30分～60分	60分～120分	120分以上	計
消防本部							
山形市				3	7	1	11
上山市				3	14	3	20
天童市				1	6	1	8
西村山広域				2	19	5	26
村山市				2	2	5	9
東根市				2	5	4	11
尾花沢市					2		2
最上広域			1	3	13	2	19
置賜広域		1	1	4	5	2	13
西置賜					13	4	17
鶴岡市			1	2	4	1	8
酒田地区			2	11	14		27
合計	0	1	5	33	104	28	171

第15表 医師の現場出動件数

平成23年1月1日～平成23年12月31日

区分	急病	交通事故	一般負傷	その他	計
消防本部					
山形市	3	1	1	2	7
上山市	1				1
天童市	1				1
西村山広域					0
村山市					0
東根市					0
尾花沢市	3				3
最上広域				1	1
置賜広域	2				2
西置賜					0
鶴岡市					0
酒田地区		1			1
合計	10	2	1	3	16

第16表 曜日別月別救急出動件数及び搬送人員

事故種別 区分		救急出動件数											その他			
		計	火災	自然 災害	水難	交通 事故	労働 災害	運動 競技	一般 負傷	加害	自損 行為	急病	その他			
													転院搬送	医師搬送	資機材等 輸送	その他
曜日別	月	6,356	30		1	449	42	20	786	19	71	4,122	780			36
	火	5,861	24	4	1	442	63	22	756	10	68	3,727	701	1		42
	水	5,913	35	2	2	457	45	16	759	9	91	3,812	645	1	1	38
	木	5,875	27	2	3	410	59	21	764	11	76	3,812	654			36
	金	6,103	26	4	3	483	46	23	805	15	70	3,882	689			57
	土	6,192	32	1	6	456	29	74	912	23	73	4,052	484			50
	日	5,988	25		7	438	26	97	943	19	72	4,064	259			38
計		42,288	199	13	23	3,135	310	273	5,725	106	521	27,471	4,212	2	1	297
月別	1月	3,962	14	2		196	29	8	670	5	43	2,634	339			22
	2月	3,190	13		3	142	23	10	519	6	39	2,066	356		1	12
	3月	3,810	23	5	2	236	17	5	473	9	50	2,583	361			46
	4月	3,310	27	2	1	223	21	3	413	15	54	2,168	351			32
	5月	3,460	19		2	259	29	22	431	15	45	2,263	356			19
	6月	3,255	11		4	241	29	45	416	3	53	2,109	320	1		23
	7月	3,671	16		3	340	35	58	450	7	39	2,349	349			25
	8月	3,793	16	2	1	372	27	39	477	12	40	2,441	341			25
	9月	3,313	12	2	3	260	34	31	449	9	50	2,093	350			20
	10月	3,522	18		2	287	27	25	481	11	38	2,222	386			25
	11月	3,304	13		2	262	14	19	440	7	44	2,129	348			26
	12月	3,698	17			317	25	8	506	7	26	2,414	355	1		22

平成23年1月1日～平成23年12月31日

事故種別 区分		救急搬送人員											
		計	火災	自然災害	水難	交通事故	労働災害	運動競技	一般負傷	加害	自損行為	急病	その他
曜日別	月	5,991	8			488	40	20	748	18	50	3,843	776
	火	5,560	10	2	1	475	62	23	726	8	52	3,501	700
	水	5,561	9		1	457	46	16	727	7	61	3,590	647
	木	5,558	6	4	1	428	59	21	732	9	50	3,588	660
	金	5,823	8	4		536	45	24	771	15	52	3,656	712
	土	5,893	8	1	4	513	29	78	886	19	52	3,815	488
	日	5,662	10		5	504	26	95	895	16	51	3,802	258
計		40,048	59	11	12	3,401	307	277	5,485	92	368	25,795	4,241
月別	1月	3,748	2			221	30	8	640	4	33	2,471	339
	2月	3,016	3		1	175	22	10	485	6	28	1,930	356
	3月	3,583	11	5		235	17	5	463	7	37	2,424	379
	4月	3,101	6	2	1	240	21	3	398	13	33	2,025	359
	5月	3,302	10		1	282	29	23	411	14	34	2,142	356
	6月	3,064			3	249	29	43	404	2	29	1,986	319
	7月	3,523	1		2	376	34	61	433	6	28	2,231	351
	8月	3,636	2	4	1	410	27	40	448	11	31	2,318	344
	9月	3,158	3		1	289	33	33	434	8	33	1,975	349
	10月	3,324	6		1	291	27	25	464	8	27	2,085	390
	11月	3,109	6		1	292	13	18	419	7	33	1,973	347
	12月	3,484	9			341	25	8	486	6	22	2,235	352

第17表 事故種別不搬送理由別不搬送件数

平成23年1月1日～平成23年12月31日

事故種別 不搬送理由	火	災	自然災害	水	難	交通事故	労働災害	運動競技	一般負傷	加	害	自	損	急	病	その他の			計
																転院搬送	医師搬送	資機材等送	
緊急性なし	3	1	1	35	1	1	1	1	60	2	2	3	267	15	389				
傷病者なし	114	2	2	88	2	2	2	2	17			2	54	75	356				
拒絶	5	1	1	85	1	1	1	2	102	10	10	8	488	28	734				
酩酊				3		3			8			1	43	41	96				
死亡	8			4	6	4	1	1	29			123	557	8	742				
現場処置				3		3			6	1	1	1	25	2	40				
誤報・いたずら	13			3	1	3			2			2	5	44	70				
その他	5			60	1	1	1	1	46	2	2	13	248	31	425				
計	148	4	12	281	4	4	4	4	270	15	15	153	1,687	27	2,852	2	1	244	

第18表 傷病程度別転送回数別搬送人員

平成23年1月1日～平成23年12月31日

傷病程度	転送回数						計
	0回	1回	2回	3回	4回	5回以上	
死亡	1,360						1,360
重症	5,737	61					5,798
中等	16,022	73					16,095
軽症	16,732	37					16,769
計	39,851	171	0	0	0	0	40,022

第19表 転送者の収容医療機関別搬送人員

平成23年1月1日～平成23年12月31日

告示の別等	開設者別	事故種別等		急		交通事故		一般負傷		その他		計	
		病	管外	管外	管外	管外	管外	他	管外	計	管外		
救急医療 告示機関	国立	12	12	1	1	2	2	4	3	19	18		
	公立	98	46	8	4	16	12	6	4	128	66		
	公的					3	2	1	1	4	3		
	私的病 院診療所	7	2	1	1	1				9	3		
	計	117	60	10	6	22	16	11	8	160	90		
その他 の機関	国立							1		1	0		
	公立	1								1	0		
	公的									0	0		
	私的病 院診療所	2	1					5	1	7	2		
	計	4	1	0	0	0	0	7	2	11	3		
計	国立	12	12	1	1	2	2	5	3	20	18		
	公立	99	46	8	4	16	12	6	4	129	66		
	公的					3	2	1	1	4	3		
	私的病 院診療所	9	3	1	1	1		5	1	16	5		
	計	121	61	10	6	22	16	18	10	171	93		
その他の場所										0	0		
合計		121	61	10	6	22	16	18	10	171	93		

第20表 転送理由別件数

平成23年1月1日～平成23年12月31日

	ベッド満床			専門外			医師不在			手術中			処置困難			理由不明			その他			合計		
	A	B	計	A	B	計	A	B	計	A	B	計	A	B	計	A	B	計	A	B	計			
山形市							1		1			0	5	1	6			0	3	1	4	9	2	11
上山市	1		1		3	3			0			0	6	7	13			0	1	2	3	8	12	20
天童市			0	2		2			0			0	6		6			0			0	8		8
西村山広域			0	2		2			0			0	16	6	22	1		1	1		1	20	6	26
村山市	2		2	1	1	2			0			0	4		4			0		1	1	7	2	9
東根市			0	1		1			0			0	1		1			0	9		9	11	0	11
尾花沢市			0			0			0			0		2	2			0			0	2		2
最上広域				3		3			0			0	7		7			0	8	1	9	18	1	19
置賜広域	6		6	1		1			0			0	3	1	4	1		1	1		1	12	1	13
西置賜		1	1	6		6			0			0	8		8			0	2		2	16	1	17
鶴岡市			0		1	1			0	1		1	1	3	4			0	2		2	4	4	8
酒田地区	1		1	3		3	1		1			0	12	5	17			0	5		5	22	5	27
合計	10	1	11	19	5	24	2	0	2	1	0	1	69	25	94	2	0	2	32	5	37	135	36	171

A：救急告示医療機関

B：その他の医療機関

第21表 救急医療情報システム等

区分 消防本部	医療情報収集方法の区分									医療情報収集内容の区分				市町村消防機			
	救急医療情報センター (厚労省所管等)	救急医療情報収集装置	救急指令装置	加入電話	医療機関からの連絡	医師会からの回覧	市町村広報誌	その他	全く収集していない	医療機関名	医師の存否	手術の可否	病室の空床状況	119番	一般加入電話	テレホンサービス	
																録音によるもの	応待によるもの
山形市			○	○	○	○				○	○		○	○			
上山市					○					○	○					○	
天童市				○	○	○		○		○	○			○	○	○	
西村山広域					○		○	○		○	○	○	○	○	○	○	
村山市				○	○		○			○	○		○	○	○		
東根市					○					○			○	○	○		
尾花沢市					○	○	○			○	○		○	○	○		
最上広域					○	○				○				○	○		
置賜広域			○	○	○	○				○	○		○	○	○		
西置賜				○	○					○	○			○			
鶴岡市			○	○	○	○				○	○	○	○	○	○		
酒田地区			○	○	○	○	○			○	○	○	○	○	○	○	
合計	0	0	4	7	12	7	4	2	0	12	10	3	8	6	11	6	0

平成24年4月1日現在

医療情報提供方法の区分										医療情報提供内容の区分								
関市町村長部局					その他（参考）					医療情報提供件数		医療情報					その他情報	
そ の 他	1 番	一 般 加 入 電 話	テレホンサービス		そ の 他	一 般 加 入 電 話	テレホンサービス		そ の 他	医 療 情 報 （ 件 ）	そ の 他 の 情 報 （ 件 ）	医 療 機 関 名	医 師 の 存 否	手 術 の 可 否	病 室 の 空 床 状 況	救 急 業 務 に 関 す る も の	患 者 等 搬 送 事 業 者 の 案 内	
			録 音 に よ る も の	応 待 に よ る も の			録 音 に よ る も の	応 待 に よ る も の										
○										1,767		○	○		○	○		
○					○				○	1,333	150	○				○		
										1,774	892	○				○		
					○					55		○	○					
												○						
												○	○					
○										69		○				○	○	
		○				○	○					○	○	○	○	○	○	
3	0	1	0	0	2	1	1	0	1	4,998	1,042	11	5	1	5	5	2	

第22表 応急手当普及啓発活動状況

区分	応急手当指導員養成数					応急手当普及員養成数						
	計	消 防 職 員	消 防 職 員 の 退 職 者	消 防 団 員	医 師 ・ 救 急 救 命 士 等	そ の 他	計	消 防 職 員	消 防 職 員 の 退 職 者	消 防 団 員	医 師 ・ 救 急 救 命 士 等	そ の 他
消防本部												
山形市	15	6		8		1	24			11		13
上山市	5	5					1			1		
天童市	7	7					0					
西村山広域	9	9					8			8		
村山市	1	1					4			4		
東根市	4	4					0					
尾花沢市	0						3			3		
最上広域	11	11					28					28
置賜広域	21	20	1				0					
西置賜	5	5					0					
鶴岡市	4	4					9			9		
酒田地区	0						10					10
合計	82	72	1	8	0	1	87	0	0	36	0	51

平成23年1月1日～平成23年12月31日

応急手当の普及啓発活動の推進に関する実施要綱に基づく普及講習						その他の講習	
計		普通救命講習		上級救命講習		受講人員	回数
受講人員	回数	受講人員	回数	受講人員	回数		
1,805	73	1,739	71	66	2	2,722	104
147	10	122	8	25	2	1,888	54
489	21	489	21			1,366	53
221	9	221	9			2,903	101
241	12	241	12			2,329	75
222	12	222	12			1,356	46
200	12	200	12			86	3
435	20	406	19	29	1	1,207	55
1,553	81	1,553	81			1,272	57
507	40	507	40			1,927	60
1,134	47	1,107	46	27	1	6,076	227
2,476	129	2,418	127	58	2		
9,430	466	9,225	458	205	8	23,132	835

第23表 高速自動車道路における救急体制等

1 供用区間及び救急業務担当消防機関

山形自動車道（笹谷I.C～月山I.C）

平成24年4月1日現在

供用開始時期	H3. 7. 31 (4車線)		H元. 7. 26 (4車線)			H10. 10. 28 (2車線)		H11. 10. 29 (2車線)	
都道府県名	宮城県	山形県							
市町村名 (人口)	川崎町 (9,705)	山形市 (253,884)			中山町 (11,833)	寒河江市 (42,024)	大江町 (9,010)	西川町 (6,062)	
I.C名	笹谷	関沢	山形蔵王	山形北		寒河江		西川	月山
県境間距離(km)	57.3								
I.C区間距離(km)	5.8	7.5	6.3	11.1		14.0		16.5	
	61.2								
救急業務実施 市町村名 及び実施区間	上り車線	山形市			西村山広域行政事務組合				
	下り車線	仙南地域広域行政事務組合		山形市			西村山広域行政事務組合		

山形自動車道及び日本海東北自動車道（湯殿山I.C～酒田みなとI.C）

平成24年4月1日現在

供用開始時期	H12. 9. 30 (2車線)		H9. 10. 30 (2車線)				H13. 8. 9 (2車線)	
都道府県名	山形県							
市町村名 (人口)	鶴岡市 (134,493)				酒田市 (109,428)			
I.C名	湯殿山	庄内あさひ	鶴岡	庄内空港	酒田	酒田みなと		
県境間距離(km)	53.1							
I.C区間距離(km)	9.9	13.9	10.3	7.1	11.9			
	53.1							
救急業務実施 市町村名 及び実施区間	上り車線	鶴岡市			酒田地区広域行政組合			
	下り車線	鶴岡市				酒田地区広域行政組合		

※平成24年3月24日、鶴岡JCT（鶴岡ICと庄内空港ICの間）～酒田みなとIC間の路線名を山形自動車道から日本海東北自動車道に改称

東北中央自動車道（山形上山I.C～東根I.C）

平成24年4月1日現在

供用開始時期	H14.9.16 (2車線)			
都道府県名	山形県			
市町村名 (人口)	上山市 (33,112)	山形市 (253,884)	天童市 (62,027)	東根市 (46,824)
I.C名	山形上山	山形中央	天童	東根
県境間距離 (km)	27.1			
I.C区間距離 (km)	10.4	11.7	5.0	
	27.1			
救急業務実施 市町村名 及び実施区間	上り車線	山形市	天童市	東根市
	下り車線	上山市	山形市	天童市

2 高速自動車国道における救急出場及び搬送人員

山形自動車道

各年1月1日～12月31日

	平成23年					平成 22年	平成 21年
	山形市	西村山広域	鶴岡市	酒田地区	計		
救急出場件数	12	17	4	6	39	21	19
搬送人員	9	13	2	6	30	16	21

東北中央自動車道

各年1月1日～12月31日

	平成23年					平成 22年	平成 21年
	山形市	上山市	天童市	東根市	計		
救急出場件数	4	0	2	0	6	1	3
搬送人員	1	0	4	0	5	1	3

第 5 章

救助業務の部

利用にあたって

この統計は、総務省消防庁が実施した平成 23 年度救助業務実施状況調査をもとに集計したものである。

第 3 表関係

出動件数は、消防機関が救助活動を行う目的で出動した件数であり、活動件数は、出動件数のうち何らかの救助活動を行った件数である。

また、「火災」とは、何らかの救助活動を行った火災である。(以降各表において同じ)
なお、「その他の事故」には、誤報・いたずらによる出動も含む。

第 7・8 表関係

「地下」とは、地盤下に独立して設けられた地下街、地下道等をいうものであり、建築物等の地階は含まない。

救助の概況

1 救助実施体制

平成 24 年 4 月 1 日現在、救助隊の編成、装備及び配置の基準を定める省令（昭和 61 年自治省令第 22 号）に定める基準に従い、県下の全消防本部に救助隊が設置され、救助隊は、15 隊、救助隊員は 239 人となっている。また、救助工作車は全救助隊に 1 台以上合計 18 台が整備されており、その他はしご車、ポンプ車等に救助資機材を搭載し活動している。

2 救助活動件数、救助人員

平成 23 年中における救助業務の実施状況は、救助活動件数 307 件、救助人員が 381 人となっている。救助活動件数は、交通事故 131 件（42.7%）が最も多くなっており、救助人員でも、交通事故が 210 人（55.1%）で最も多くなっている。（第 7 表、第 8 表参照）

第1表 救助体制等

区分 消防本部	救助隊数（第3条に定める）				救助隊員数（第3条に定める）				
	基 隊	準 数	計	専 任 救 助 隊	兼 任 救 助 隊	基 隊 員 数	準 計	専 任 救 助 隊 員 数	兼 任 救 助 隊 員 数
山形市	1		1	1		10	12	12	
上山市	1		1		1	15	43		43
天童市	1		1		1	10	15		15
西村山広域	1		1		1	15	14		14
村山市	1		1		1	10	8		8
東根市	1		1		1	5	12		12
尾花沢市	1		1		1	10	10		10
最上広域	1		1		1	13	13		13
置賜広域	4		4	1	3	45	70	10	60
西置賜	1		1		1	15	10		10
鶴岡市	1		1		1	12	16		16
酒田地区	1		1		1	16	16		16
合計	15		15	2	13	176	239	22	217

※救助隊の編成、装備及び配置の基準を定める省令（昭和61年 自治省令第22号）

第3条・・・一般救助隊

第4条・・・特別救助隊（人口10万人以上）

第5条・・・高度救助隊（特別区、指定都市、中核市、消防庁長官が指定する
消防常備市町村）

区分 消防本部	救助隊数（うち第5条に定める）				救助隊員数（うち第5条に定める）				
	基 隊	準 数	計	専 任 救 助 隊	兼 任 救 助 隊	基 隊 員 数	準 計	専 任 救 助 隊 員 数	兼 任 救 助 隊 員 数
山形市	1		1	1		10	12	12	
上山市			0				0		
天童市			0				0		
西村山広域			0				0		
村山市			0				0		
東根市			0				0		
尾花沢市			0				0		
最上広域			0				0		
置賜広域			0				0		
西置賜			0				0		
鶴岡市			0				0		
酒田地区			0				0		
合計	1		1	1	0	10	12	12	0

平成24年4月1日現在

救助隊数（うち第4条に定める）				救助隊員数（うち第4条に定める）				
基 隊	準 数	計	専 任 救 助 隊	兼 任 救 助 隊	基 準 隊 員 数	計	専 任 救 助 隊 員 数	兼 任 救 助 隊 員 数
1		1	1		10	12	12	
		0				0		
		0				0		
		0				0		
		0				0		
1		1		1	13	13		13
1		1	1		10	10	10	
		0				0		
1		1		1	12	16		16
1		1		1	16	16		16
5		5	2	3	61	67	22	45

区分	救助隊の搭乗車両							
	救 工 作 車	は し ご 車	屈 折 は し ご 車	ポ ン プ 車	水 槽 付 ポ ン プ 車	化 学 車	そ の 他	計
山形市	3	1						4
上山市	1							1
天童市	1						1	2
西村山広域	1							1
村山市	1				1	1		3
東根市	1							1
尾花沢市	2							2
最上広域	1	1			1		1	4
置賜広域	4	1						5
西置賜	1							1
鶴岡市	1	1			1	1		4
酒田地区	1	1			1			3
合計	18	5	0	0	4	2	2	31

第2表 救助隊所有の救助活動用機械器具等の保有状況

区分	一般救助用器具								重量物排除用器具						
	かぎ付きはしご	三連はしご	金属又はワイヤーはしご 製折りたたみはしご	空気式救助マット	救命索発射銃	サグ又は救命用縛帯	平担架	油圧ジャッキ	油圧スプレッダー	可搬ウインチ	マンホール救助器具	救助用簡易起重機	マット型空気ジャッキ	大型油圧スプレッダー	
消防本部	4	4	3	2	3	9	5	3	5	5	2	1	3	3	
山形市	1	1	1	1	1	1	1	1	1	1	1		1	1	
上山童市	1	1	1	1	1	5	1	1	1	1	1		1	1	
西村山広域	1	1	1	1	2	4	1	1	1	1	1		1	1	
村山市	1	1		1	2	3	2	1	2	2			1	2	
東根市	1	1	1	1	4	5	1	1	1	1		1	1	2	
尾花沢市	2	2	1	1	1	5	1	1	1	2			1	2	
最上広域	3	5	2	3	2	7	3	2		2			4	2	
置賜広域	6	5	4	3	5	16	4	4		4	4		5	4	
西置賜	1	1	1	1	2	2	4	2		2	2	1	1	2	
鶴岡市	4	2	2	2	1	6		1	1	3	1	1	3	1	
酒田地区	3	2		1	2	6		2	1	2	1		1	2	
合計	28	26	17	18	26	69	22	20	13	26	13	4	23	23	

区分	検知・測定用器具					呼吸保護用器具									
	生物剤検知器	可燃性ガス測定器	有毒ガス測定器	酸素濃度測定器	放射線測定器	空気呼吸器	空気補充用ボンベ	酸素呼吸器	簡易呼吸器	防塵マスク	送排風機	エアラインマスク	耐電手袋	耐電衣	
消防本部		3	3	3		19		5	7	17	3	1	11	4	
山形市		2	1	1	1	4	6				1		5	2	
上山童市		1	1	1		5				5	1		2	2	
西村山広域		1	1	1		5	1	3	2	5	1		5	2	
村山市		1	1	1	1	4				2	1		2		
東根市		2	1		1	6		2		5	1		6	2	
尾花沢市		1	1	1		4				5	2		3		
最上広域		2	1	2	5	15		6		5	2		15	7	
置賜広域		5	10	4	7	25	26			24	4		23	9	
西置賜		2	4	2	2	4		6		16	2		4	2	
鶴岡市		1	1	1	5	18	34	6	2	20	2	1	14	5	
酒田地区		1	1	1	6	13		5		16	1		10		
合計	0	22	26	18	28	122	67	33	11	120	21	2	100	35	

区分	水難救助用器具							山岳救助用器具		高度救助用器具				
	浮標	救命ボート	船外機	水中スクーター	水中無線機	水中時計	水中テレビカメラ	登山器具	バスケット型担架	簡易画像探索機	画像探索機	地中音響探知機	熱画像直視装置	夜間用暗視装置
消防本部								1	4		4	2	2	2
山形市		1	1					1	1					
上山童市			1						1		1		1	1
西村山広域		1	1						1	1				
村山市		2	2						2					
東根市									1					
尾花沢市									1					
最上広域		1	1					1	2				1	
置賜広域	1	3	2					1	5	2			1	
西置賜		1	1						2	1				
鶴岡市	4	2	2			6		4	2	1	1	1	1	1
酒田地区	5	1	1					12	1	1				
合計	10	12	12	0	0	6	0	21	23	6	6	3	6	4

救助用支柱器具	チェーンブロック	切断用器具									破壊用器具				
		油圧切断機	エンジンカッター	ガス溶断器	チェーンソー	鉄線カッター	空気鋸	大型油圧切断機	空気切断機	切断用チェーンソー・鉄筋	万能斧	ハンマー	携帯破砕器具	削岩機	ハンマドリル
		2	3	3	3	2	3	3	4	1	14	2	3	1	3
		1	2	1	1	1	1	1			1	1	1	1	
		1	1	1	1	2	2	1			2	1	1	1	2
		1	1	1	1	1	1	2			1	1	1	1	1
		2	2	1	3	2	1	2	1		2	2		1	
	2	1	1	1	2	1	1	1	1		2		1	1	
		3	4	2	3	3	2	2	2	2	5	2		1	3
2	2	2	4	4	4	4	3	4	3		11	6	4	2	1
2			2	2	2	4	3	2			3	3	1	1	1
1	1	1	4	1	3	4	1	2		1	4	2	2	2	2
	1		2	1	2	3	1	2			3	1	1	1	1
5	6	15	28	19	27	28	21	25	12	4	50	23	16	13	14

隊員保護用器具										除染用器具		水難救助用器具			
耐電ボン	耐電長靴	防塵メガネ	携帯警報器	防毒マスク	化学防護服	陽圧式化学防護服	耐熱服	放射線防護服	特殊ヘルメット	除染シャワー	除染剤散布器	潜水器具	救命胴衣	水中投光器	救命浮環
4	6	17	14	10								5	21		12
2	2	10	5		3								5		1
2	2	5	5	2	2								5		2
2	2	5	5			2							15		2
2	2	5	5			2							20		2
		5	4	4								5	5		1
		5	5										5		2
7	10	5	5				2						13		8
9	17	19	18	18	15	3	8						31		8
2	2	12	4		15	2						4	12		1
5	5	15	5	10	15	2	6	2	5	1		7	16	6	4
		16	5	10	27	5				1	2		10		3
35	48	121	75	54	77	16	16	2	5	2	2	23	158	6	46

その他の救助用器具															
電磁波探査装置	二酸化炭素探査装置	水中探査装置	地震警報器	投光器	携帯投光器	携帯拡声器	携帯無線機	応急処置用セット	車両移動器具	緩降機	ロープ登降機	救助用降下機	発電機	大型プロアー	ウォーターカッター
			1	5	10	5	4	2	1	3	2		4		
				1	3	1	1	1			2		1		
				1	5	2	2	1	1		2		2		
				1	5	2	1	1		1	1		1		
				2	4	2	1	1		1			1		
				1	3	2	2	1		1	1		4		
				1	3	2	2						3		
				4	8	5	2	1	4	2	2		5	1	
				5	11	10	10	5	1	2	5		7		
				1	2	3	1	3		1	10		1		
				5	6	4	1	1	1	3	4	14	3		
				4	5	6	3	2	1	2	6	6	2		
0	0	0	1	31	65	44	30	19	9	16	35	20	34	1	0

第3表 事故種別救助活動状況

平成23年1月1日～平成23年12月31日

事故種別	火災		交通事故		水難事故		風水害等 自然災害		機械による事故		建物等による事故		ガス及び酸欠事故		破裂事故		その他		計	
	出動件数	活動件数	出動件数	活動件数	出動件数	活動件数	出動件数	活動件数	出動件数	活動件数	出動件数	活動件数	出動件数	活動件数	出動件数	活動件数	出動件数	活動件数	出動件数	活動件数
消防本部	44	44	25	18	1	2	5	4	15	10					11	5	103	84		
山形市			6	2	1	1	2	1	2	2					4	3	15	8		
上山市			6	6	3	3	1	1	1	1							11	11		
天童市																				
西村山広域	1	1	24	6	3	2	1	1	1	1	3	2			19	8	52	19		
村山市			12	5	2		2	1	2	1	1	1			1	1	18	10		
東根市			12	8			1	1	1	1					2	2	15	11		
尾花沢市			14	6	1		1		1	1					5	3	21	9		
最上広域	3	3	33	13	4	4	2	2	2	2	1	1			8	3	51	26		
置賜広域	3	3	54	31	3	3	5	2	3	2	1	1			12	8	84	49		
西置賜			20	6			2	1	1	1					4	3	27	11		
鶴岡市	5	5	34	16	2	3	1	1	4	4					13	10	62	38		
酒田地区			28	14	12	4	1	1	1	1	2	1			21	12	64	31		
合計	56	56	268	131	31	20	24	14	28	20	6	3	0	0	100	58	523	307		

第4表 事故種別活動人員

平成23年1月1日～平成23年12月31日

事故種別	火災		交通事故		水難事故		風水害等 自然災害		機械による事故		建物等による事故		破裂事故		その他		計		
	建物	建物以外	出動件数	活動件数	出動件数	活動件数	出動件数	活動件数	出動件数	活動件数	出動件数	活動件数	出動件数	活動件数	出動件数	活動件数	出動件数	活動件数	
消防本部	580	42	294	18	24	52	140	6	6	140	6	6	14	54	18	1,204	49		
山形市			22	3		3	6	6	6	6						110	110		
上山市			62	30		12													
天童市																			
西村山広域	1		57	35		8	6	6	6	6	4	4	14	75	9	182	88		
村山市			42	23		10									13	80	80		
東根市			61	61		11									23	83	83		
尾花沢市			60			6									22	185	185		
最上広域	26		103	24		10									72	441	441		
置賜広域	42		275	30	12	11									22	102	102		
西置賜			59		7	12									86	540	540		
鶴岡市	271		130	14		20									78	243	243		
酒田地区			106	53		192									472	472	472		
合計	920	42	1,271	227	43	120	192	0	20	6	3	0	0	472	3,307	3,307			

第5表 事故種別別活動車両等台数

車両区分	事故種別		交通事 故	水 難 事 故	風 自 然 災 害	水 害 等 機 械 に よ る 建 物 等 に よ る 建 物 等 に よ る ガ ス 及 び 酸 欠 故	破 裂 事 故	そ の 他	計
	建物	火災 建物以外							
救助工作車	20	1	110	15	11	18	2	38	220
消防ポンプ車	154	7	68	18	8	13	2	33	305
(屈折)はしご車	8								8
化学車	3		5	1				1	10
指揮車・指令車	23	2	40	11	6	9		20	115
救急車	31	3	166	15	12	19	2	48	298
船舶									0
ヘリコプター								1	1
その他			9	10		2		5	26
消防団車両	19								19
合計	258	13	398	70	37	61	6	146	1,002

平成23年1月1日～平成23年12月31日

第6表 事故種別別他機関活動件数

活動機関	事故種別		交通事 故	水 難 事 故	風 自 然 災 害	水 害 等 機 械 に よ る 建 物 等 に よ る 建 物 等 に よ る ガ ス 及 び 酸 欠 故	破 裂 事 故	そ の 他	計
	建物	火災 建物以外							
警察	33	4	88	12	5	17	1	22	186
海上保安庁									0
日本赤十字社									0
自衛隊									0
水防団									0
電力会社	10				1				11
ガス事業者	6								6
水道事業者									0
その他の公的機関	4	1	12	2		1		12	34
事業主								1	1
民間								5	5
合計	53	5	100	14	7	18	1	40	243

平成23年1月1日～平成23年12月31日

第7表 事故種別発生場所別活動件数

平成23年1月1日～平成23年12月31日

発生場所	事故種別		火災 建物以外	交通事故	水難事故	風自	水害 自然	等 災害	機械に よる	建物等 による	ガス及 び酸欠 事故	破 裂	事 故	そ の 他	計
	建物	建物以外													
屋内	住居	29						3	3	15		1		6	57
	その他の屋内	21						1	7	3				5	37
屋外	高速自動車 道		1	6											7
	その他の 道路			114	1			1				1		4	121
	内水面			2	15									1	18
	外水面			1	2									1	4
地	山岳			1					1					11	13
	その他の屋外		5	7	2				3	2		1		28	48
	下														0
その他														2	2
合計		50	6	131	20	20	5	14	20	23	3	0	58	307	

第8表 事故種別発生場所別救助人員

平成23年1月1日～平成23年12月31日

発生場所	事故種別		火災 建物以外	交通事故	水難事故	風自	水害 自然	等 災害	機械に よる	建物等 による	ガス及 び酸欠 事故	破 裂	事 故	そ の 他	計
	建物	建物以外													
屋内	住居	26						9	6	18		4		6	69
	その他の屋内							3	7	3				5	18
屋外	高速自動車 道			6											6
	その他の 道路			181	1							1		13	196
	内水面			2	17									1	20
	外水面			1	2									1	4
地	山岳			12					1					12	25
	その他の屋外			8	2				3	2			26	41	
	下														0
その他														2	2
合計		26	0	210	22	22	12	17	23	5	0	66	381		

第9表 救助隊員の訓練実施状況

平成23年1月1日～平成23年12月31日

区分	訓練種別	体力練成	ロープ基本・応用	検 索 ・ 救 助	各種救助器具取扱	各種救助事象想定	そ の 他	計
山形市	実施延回数	32	25	30	96	61	83	327
	実施延人員	692	167	150	547	819	578	2,953
	実施延時間	94.0	47.0	57.0	191.0	143.0	150.0	682.0
上山市	実施延回数	3	9	5	27	28	19	91
	実施延人員	30	90	50	265	274	187	896
	実施延時間	6.0	22.5	12.5	66.0	70.0	46.5	223.5
天童市	実施延回数	4	5	13	26	103	5	156
	実施延人員	11	33	89	181	673	39	1,026
	実施延時間	5.2	11.3	18.4	30.5	166.7	6.8	238.9
西村山 広域行政 事務組合	実施延回数	2	168	11	104	64	16	365
	実施延人員	9	1,458	59	526	454	114	2,620
	実施延時間	1.0	234.0	8.0	83.0	61.0	17.0	404.0
村山市	実施延回数	0	1	18	46	11	38	114
	実施延人員	0	5	129	354	124	356	968
	実施延時間	0.0	1.0	23.5	63.5	27.5	67.0	182.5
東根市	実施延回数	84	93	5	21	7	1	211
	実施延人員	571	681	28	124	64	6	1,474
	実施延時間	40.5	199.1	7.0	31.0	19.5	1.5	298.6
尾花沢市	実施延回数	100	20	30	20	10	0	180
	実施延人員	450	160	150	120	80	0	960
	実施延時間	980.0	127.0	90.0	60.0	30.0	0.0	1,287.0
最上広域 市町村圏 事務組合	実施延回数	169	105	86	78	69	77	584
	実施延人員	396	408	343	394	248	128	1,917
	実施延時間	87.5	135.5	78.0	98.0	126.0	50.0	575.0
置賜広域	実施延回数	587	79	72	136	66	80	1,020
	実施延人員	2,673	504	552	911	553	472	5,665
	実施延時間	682.0	125.0	119.5	251.5	115.5	144.0	1,437.5
西置賜 行政組合	実施延回数	103	28	43	70	67	26	337
	実施延人員	357	178	238	347	411	157	1,688
	実施延時間	60.5	49.5	95.0	105.0	200.0	60.0	570.0
鶴岡市	実施延回数	350	70	100	100	200	50	870
	実施延人員	1,500	260	400	400	800	200	3,560
	実施延時間	350.0	140.0	100.0	100.0	400.0	100.0	1,190.0
酒田地区 広域行政 組合	実施延回数	201	13	38	130	10	42	434
	実施延人員	625	44	160	589	40	188	1,646
	実施延時間	115.0	14.0	50.0	174.0	40.0	51.0	444.0
合 計	実施延回数	1,635	616	451	854	696	437	4,689
	実施延人員	7,314	3,988	2,348	4,758	4,540	2,425	25,373
	実施延時間	2,421.7	1,105.9	658.9	1,253.5	1,399.2	693.8	7,533.0
	1回当たり参加人数	4.47	6.47	5.21	5.57	6.52	5.55	5.41
	1回当たり実施時間	1.48	1.80	1.46	1.47	2.01	1.59	1.61

第 6 章

消防防災航空隊の活動状況

第1表 消防防災ヘリコプター運航状況

平成23年1月1日～平成23年12月31日

区分		月別												合計	総計	
		1月	2月	3月	4月	5月	6月	7月	8月	9月	10月	11月	12月			
緊急 運航	火災防ぎょ 活動	件数				1	3								4	87件 [106] 148:40
		時間				1:11	1:46								2:57	
	救助活動	件数		1	2	2	5	11	4	5		5			35	
		時間		0:15	1:20	2:52	4:50	12:37	5:07	5:29		5:03			37:33	
	救急活動	件数		(1)	(1)	(1)	(6)	(3)	(1)	(1)	(3)	4	2	1	13 (19)	
		時間		0:15	6:19	0:15	1:16	1:30	1:28	1:54	8:51	4:41	1:31		28:00	
	災害応急対策 活動	件数			2	2	1		1	7					13	
		時間			0:38	3:07	1:28		0:23	30:41					36:17	
	広域航空消 防防災応 援活動	件数			14	3	2		3						22	
		時間			29:39	3:49	2:26		7:59						43:53	
そ の 他	件数													0		
	時間													0:00		
災害予防活動		件数												0	0件	
		時間												0:00	0:00	
消防 防災 活動	自隊訓練	件数		27	10	24	31	23	22	21	25	31	11	225	276件 166:37	
		時間		18:58	4:35	15:27	16:49	10:12	10:33	10:19	12:45	16:54	9:19	125:51		
	合同訓練	件数		2				2	2	6	9	20		41		
		時間		1:44				1:46	1:15	5:21	8:01	12:26		30:33		
	連携訓練	件数						4	4		2			10		
		時間						3:44	4:03		2:26			10:13		
一般行政活動		件数					1		1		1			3	3件	
		時間					1:19		0:50		1:08			3:17	3:17	
その他の活動		件数												0	0件	
		時間												0:00	0:00	
整 備		件数	5	5		2	1		1		1	1	1	17	17件	
		時間	5:35	6:55		0:34	0:19		0:20		0:20	0:09	0:28		14:40	14:40
合 計		件数	5	35	31	34	43	42	38	41	41	60	13	0	383	383件
		時間	5:35	28:07	42:31	27:15	28:54	31:08	31:08	54:34	32:23	40:21	11:18	0:00	333:14	333:14
運航休止日数		日数	31	15		4	2	4	4		5	2	24	31	122	122日

() は、救助事案から救急事案へ引継いだ救急件数。[] は、総務省報告件数。

第2表 消防防災ヘリコプター運航実績の推移

1 緊急運航の内容別推移

		平成18年		平成19年		平成20年		平成21年		平成22年		平成23年	
火災防ぎよ	件数	1	1.3%	3	3.5%	4	5.1%	8	11.4%	3	3.7%	4	4.6%
	時間	1:44	2.3%	2:56	2.9%	5:47	5.7%	14:46	19.6%	3:51	3.3%	2:57	2.0%
救助	件数	57	76.0%	67	78.8%	48	61.5%	44	62.9%	66	81.5%	35	40.2%
	時間	46:43	62.4%	77:59	76.1%	44:13	43.3%	37:01	49.2%	84:40	73.6%	37:33	25.3%
救急	件数	13	17.3%	12	14.1%	13	16.7%	18	25.7%	10	12.3%	13	14.9%
	時間	22:27	30.0%	15:42	15.3%	21:54	21.4%	23:30	31.2%	18:34	16.1%	28:00	18.8%
(救助からの引継救急)	件数	(31)		(26)		(25)		(24)		(24)		(19)	
災害応急	件数	4	5.3%	2	2.4%	7	9.0%	0	0.0%	1	1.2%	13	14.9%
	時間	3:57	5.3%	4:05	4.0%	9:19	9.1%	0:00	0.0%	3:13	2.8%	36:17	24.4%
広域応援	件数	0	0.0%	1	1.2%	6	7.7%	0	0.0%	1	1.2%	22	25.3%
	時間	0:00	0.0%	1:49	1.8%	20:56	20.5%	0:00	0.0%	4:43	4.1%	43:53	29.5%
その他	件数	0	0.0%	0	0.0%	0	0.0%	0	0.0%	0	0.0%	0	0.0%
	時間	0:00	0.0%	0:00	0.0%	0:00	0.0%	0:00	0.0%	0:00	0.0%	0:00	0.0%
合計	件数	75	100.0%	85	100.0%	78	100.0%	70	100.0%	81	100.0%	87	100.0%
	時間	74:51	100.0%	102:31	100.0%	102:09	100.0%	75:17	100.0%	115:01	100.0%	148:40	100.0%

2 運航実績の内容別推移

		平成18年		平成19年		平成20年		平成21年		平成22年		平成23年	
緊急運航	件数	75	19.4%	85	20.7%	78	19.5%	70	17.9%	81	22.8%	87	22.7%
	時間	74:51	24.1%	102:31	31.2%	102:09	33.4%	75:17	26.4%	115:01	38.3%	148:40	44.6%
災害予防活動	件数	1	0.3%	0	0.0%	1	0.3%	0	0.0%	0	0.0%	0	0.0%
	時間	0:54	0.3%	0:00	0.0%	1:31	0.5%	0:00	0.0%	0:00	0.0%	0:00	0.0%
消防防災訓練 (自隊・合同・連携)	件数	289	74.9%	295	72.0%	292	73.0%	298	76.2%	252	71.0%	276	72.1%
	時間	215:47	69.5%	206:52	63.0%	183:02	59.8%	189:58	66.6%	171:06	57.0%	166:37	50.0%
一般行政活動	件数	10	2.6%	9	2.2%	8	2.0%	8	2.0%	4	1.1%	3	0.8%
	時間	12:41	4.1%	9:47	3.0%	9:55	3.2%	10:53	3.8%	5:40	1.9%	3:17	1.0%
その他の活動	件数	0	0.0%	0	0.0%	0	0.0%	0	0.0%	0	0.0%	0	0.0%
	時間	0:00	0.0%	0:00	0.0%	0:00	0.0%	0:00	0.0%	0:00	0.0%	0:00	0.0%
整備	件数	11	2.8%	21	5.1%	21	5.3%	15	3.8%	18	5.1%	17	4.4%
	時間	6:09	2.0%	8:56	2.7%	9:25	3.1%	9:01	3.2%	8:23	2.8%	14:40	4.4%
合計	件数	386	100.0%	410	100.0%	400	100.0%	391	100.0%	355	100.0%	383	100.0%
	時間	310:22	100.0%	328:06	100.0%	306:02	100.0%	285:09	100.0%	300:10	100.0%	333:14	100.0%
運航休止日数	日数	89.8		97.5		96.5		97.5		161		122	

(注1) 緊急運航中、救急活動の()件数は、救助活動等からの引き継ぎの救急活動

(注2) 各年の右欄の%は各年の構成比

消 防 年 報 (平成24年度刊行)

編集 山形県環境エネルギー部危機管理・くらし安心局危機管理課
〒990-8570 山形市松波二丁目8番1号

電 話	NTT	023-630-2229 2671
	防災行政無線	6 (又は7) -800-1245
F A X	NTT	023-633-4711
	防災行政無線	6 (又は7) -800-1500 1501

発行 平成25年3月
