

消 防 年 報

(令和2年度版)



目 次

第1章 消防の部	7
利用にあたって	9
消防の概況	9
第1表 消防本部・署所及び消防団の現況	16
第2表 階級別消防職員数	18
第3表 年齢別消防吏員数	18
第4表 年齢別及び階級別消防吏員数	19
第5表 在職年数別消防吏員数	20
第6表 階級別消防団員数	21
第7表 年齢別消防団員数	22
第8表 在職年数別消防団員数	23
第9表 消防団員の職業構成及び就業形態	24
第10表(1) 消防団員の退職新任状況	26
第10表(2) 消防団員の退職新任状況	27
第11表 消防吏員の公務による死傷者数	28
第12表 消防団員の公務による死傷者数	29
第13表 消防ポンプ自動車等現有数(消防本部等)	30
第14表 消防ポンプ自動車等現有数(消防団)	31
第15表 消防水利の現況(1)	32
第15表 消防水利の現況(2)	33
第16表 無線通信施設の現況	34
第17表 火災通報施設等の現況	35
第18表 消防本部署の出動状況(出動回数)	36
第19表 消防本部署の出動状況(出動延人員)	36
第20表 消防団の出動状況(出動回数)	38
第21表 消防団の出動状況(出動延人員)	40
第22表 少年・幼年消防クラブ及び婦人(女性)防火クラブの現況	42
第23表(1) 市町村消防費性質別歳出決算額	44
第23表(2) 市町村消防費性質別歳出決算額	46
第2章 火災の部	49
利用にあたって	51
火災の概況	53
第1表 令和元年中の火災発生状況	59
第2表 月別火災発生状況	60
第3表 市町村別火災発生状況	62
第4表 市町村別月別火災件数及び損害額	64
第5表 全火災の総合出火原因別件数(月別出火件数)	66
第6表 令和元年中の主な火災	68
第7表 建物火災の覚知方法別出火件数及び焼損床面積	69

第3章 危険物予防の部.....	71
利用にあたって.....	73
危険物の概況.....	74
予防の概況.....	76
第1表 危険物製造所等設置状況（完成検査済証交付施設）.....	78
第2表 危険物製造所等設置状況（数量別及び種別）.....	79
第3表 危険物施設別立入検査実施数.....	80
第4表 危険物施設事故発生状況.....	80
第5表 平成31年度（令和元年度）危険物取扱者試験実施状況.....	81
第6表 平成31年度（令和元年度）危険物取扱者免状交付等状況.....	81
第7表 平成31年度（令和元年度）危険物取扱者保安講習実施状況.....	82
第8表 防火対象物の状況（その1）.....	84
第9表 防火対象物の状況（その2）.....	86
第10表 防火管理実施状況.....	88
第11表 消防用設備等の設置状況（主なもの）及び点検報告状況.....	90
第12表 防火対象物定期点検報告制度実施状況.....	92
第13表 平成31年度（令和元年度）消防設備士試験実施状況.....	93
第14表 平成31年度（令和元年度）消防設備士免状交付等状況.....	93
第15表 平成31年度（令和元年度）消防設備士法定講習実施状況.....	93
第4章 救急業務の部.....	95
利用にあたって.....	97
救急の概況.....	97
第1表 救急体制等.....	100
第2表 医療機関数.....	100
第3表 救急出動件数及び搬送人員.....	102
第4表 医療機関別搬送人員.....	104
第5表（1） 事故種別医療機関別搬送人員.....	106
第5表（2） 事故種別医療機関別搬送人員.....	108
第5表（3） 事故種別医療機関別搬送人員.....	110
第5表（4） 事故種別医療機関別搬送人員.....	112
第6表（1） 年齢区分別搬送人員.....	114
第6表（2） 年齢区分別搬送人員（過去10年の搬送人員）.....	116
第7表 傷病程度別搬送人員.....	118
第8表（1） 救急隊員の行った応急処置件数.....	120
第8表（2） 救急隊員の行った応急処置件数.....	122
第9表 現場到着所要時間別出動件数.....	124
第10表 収容所要時間別搬送人員.....	126
第11表 理由別不搬送件数.....	128
第12表 事故種別不搬送理由別不搬送件数.....	129
第13表 転送回数別搬送人員.....	130
第14表 傷病程度別転送回数別搬送人員.....	130
第15表 転送者の収容所要時間別搬送人員.....	131

第16表	転送理由別件数	131
第17表	転送者の収容医療機関別搬送人員	132
第18表	医師の現場出動件数	132
第19表	月別救急出動件数及び搬送人員	133
第20表	応急手当普及啓発活動	134
第21表	高速自動車道路における救急体制等	136
第5章	救助業務の部	139
	利用にあたって	141
	救助の概況	141
第1表	救助体制等	142
第2表	事故種別救助活動状況	144
第3表	事故種別搬送人員	144
第4表	事故種別活動車両等台数	145
第5表	事故種別他機関活動件数	145
第6表	事故種別発生場所別活動件数	146
第7表	事故種別発生場所別救助人員	146
第8表	救助隊員の訓練実施状況	147
第6章	消防防災航空隊の活動状況	149
第1表	消防防災ヘリコプター運航状況	151
第2表	消防防災ヘリコプター運航実績の推移	152

第 1 章

消 防 の 部

利用にあたって

この統計は、総務省消防庁が実施した令和2年度消防防災・震災対策現況調査を基に、各表の表示時点又は期間中の各市町村の現況を集計したものである。

消防の概況

1 消防組織

(1) 消防機関【第1, 2, 6表参照】

【市町村の消防機関の現況】

(令和2年4月1日現在)

		令和2年 4月1日現在 (A)	平成31年 4月1日現在 (B)	増 減		
				(C) (A) - (B)	(D) (C)/(B)	
常 備 消 防	消防本部計	12	12	0	—	
	内 訳	市	7	7	0	—
		町・村	0	0	0	—
		一部事務組合	5	5	0	—
	消防署	16	16	0	—	
	出張所	39	39	0	—	
	職員数	1,562	1,550	12	0.8%	
うち消防吏員数	1,538	1,526	12	0.8%		
非 常 備 消 防	消防団	35	35	0	—	
	分団	328	328	0	—	
	団員数	23,971	24,550	▲579	▲2.4%	

【消防吏員数推移(10年)】

(各年4月1日現在)

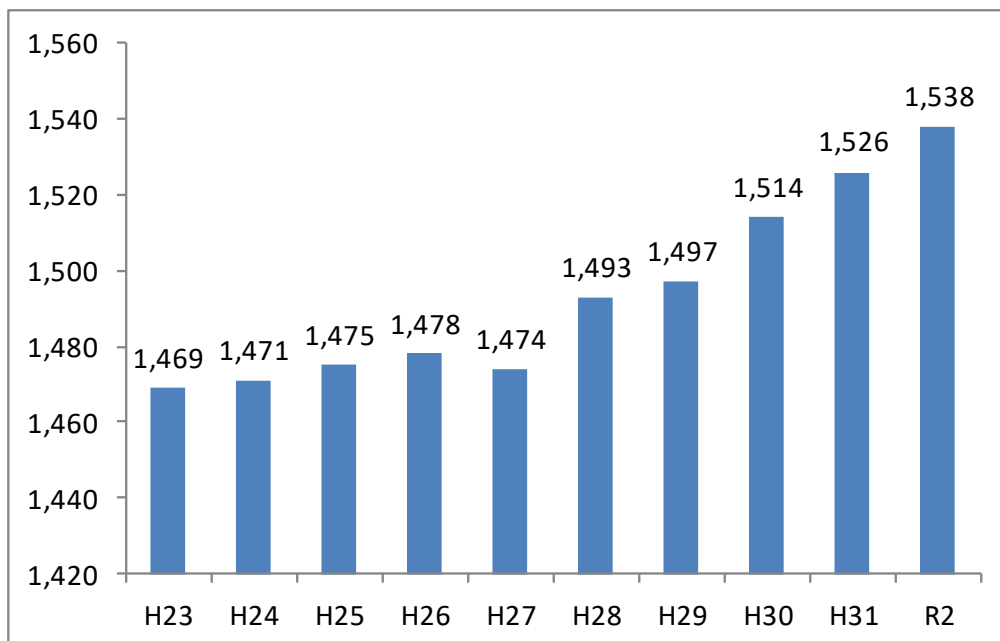

【消防団員数推移(10年)】

(各年4月1日現在)

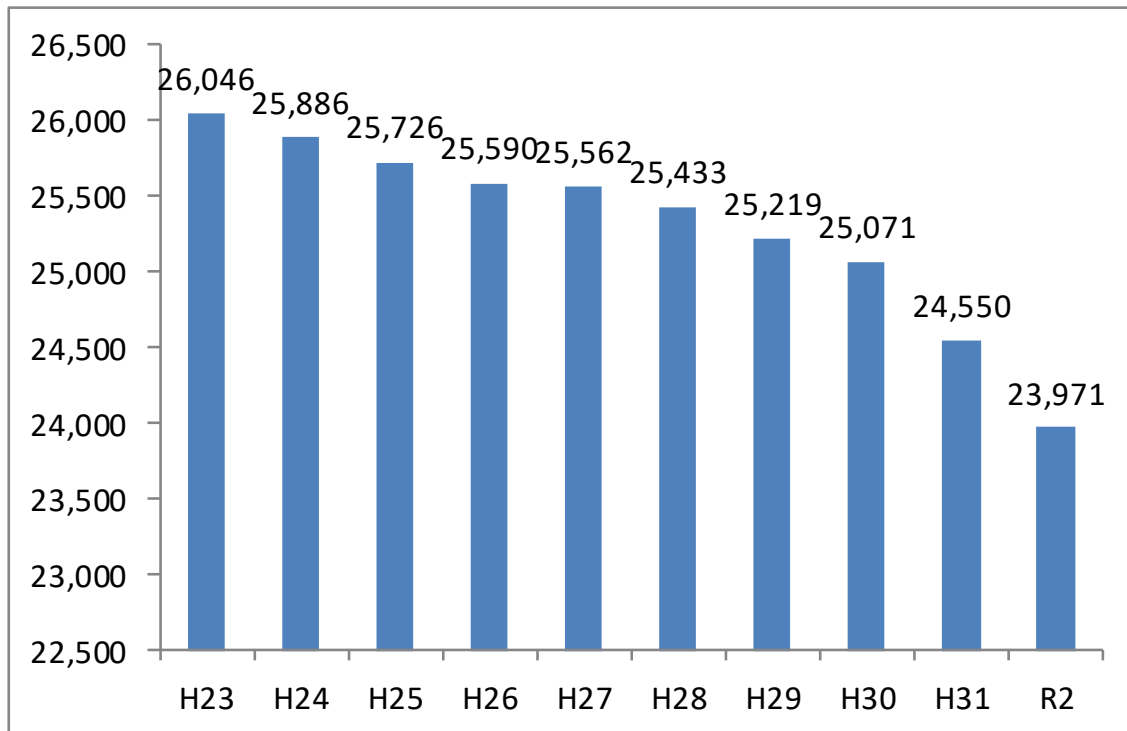

(2) 消防吏員の年齢構成【第3表参照】

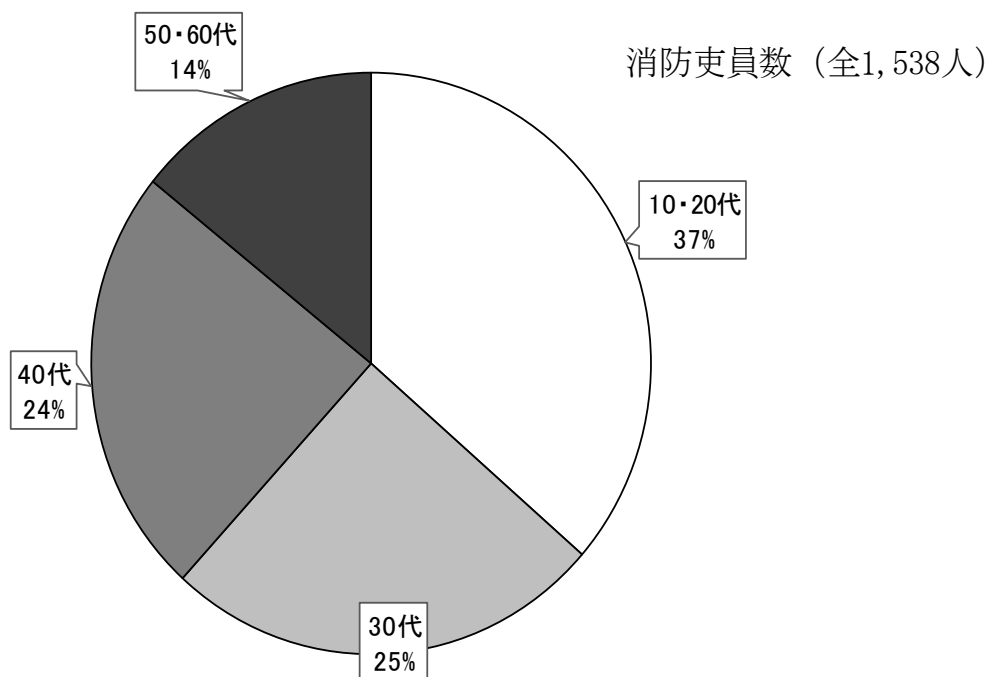

(3) 消防団員の年齢構成【第7表参照】

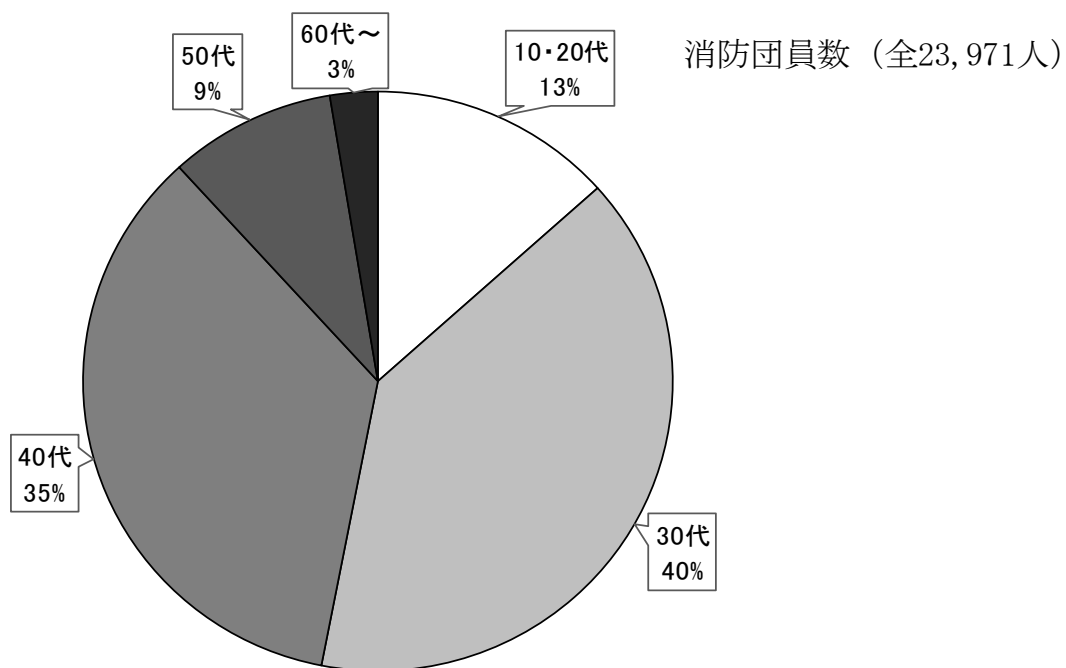

(4) 消防団員の就業形態【第9表参照】

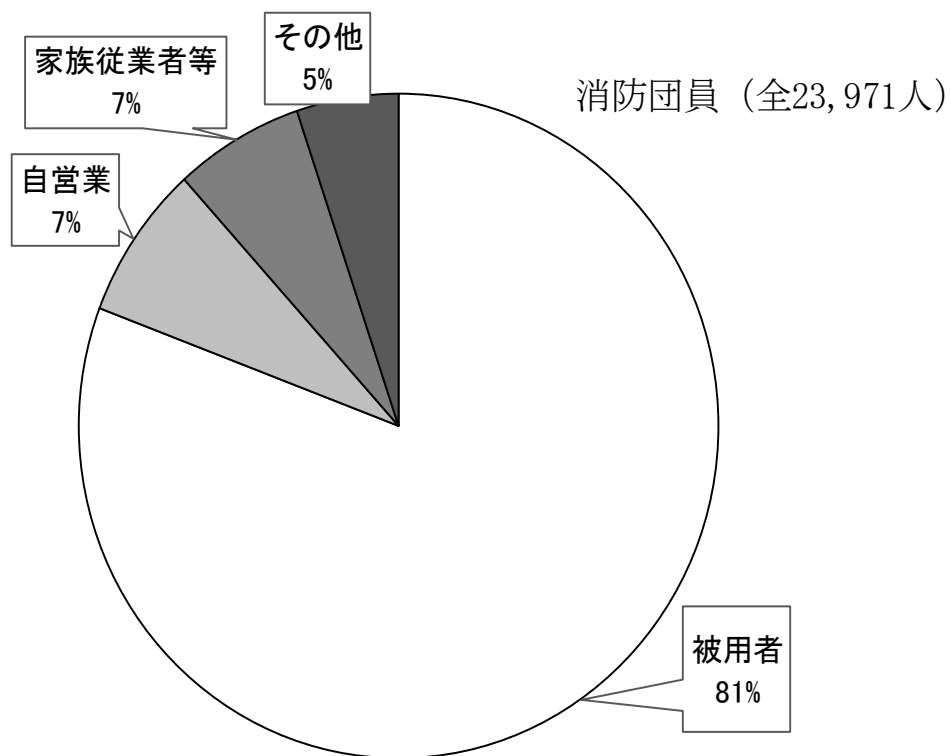

2 消防設備等

(1) 消防設備【第 13, 14 表参照】

【消防設備の保有数の推移（消防本部・署）】（各年 4 月 1 日現在）

	普通消防 ポンプ 自動車	水槽付 消防ポンプ自 動車	はしご付消 防 自動車	化学消防自 動車	救急 自動車	救助 工作車	広報車
23	53	32	8	15	73	17	43
24	53	33	8	15	74	18	39
25	52	33	8	15	77	18	40
26	52	33	8	15	77	18	41
27	52	33	8	15	78	18	44
28	51	33	8	15	79	18	38
29	52	33	8	14	79	18	39
30	50	33	9	14	79	17	39
31	50	36	8	14	78	17	38
R2	49	35	8	14	79	16	39

【消防設備の保有数の推移（消防団）】（各年 4 月 1 日現在）

	普通消防ポンプ 自動車	水槽付消防ポンプ 自動車	小型動力ポンプ 積載車	小型動力ポンプ
23	207	11	822	1,407
24	206	11	836	1,394
25	204	11	852	1,363
26	199	11	863	1,351
27	199	11	878	1,307
28	198	11	887	1,231
29	197	11	894	1,194
30	197	11	901	923
31	198	11	913	926
R2	199	11	920	898

(2) 消防水利【第15表参照】

消防水利は、火災鎮圧のために必要不可欠なものであり、40 m³未満の防火水槽の設置換えなどにより、水利の大きい防火水槽（40 m³以上）の整備が進められている。

【消防水利の状況】（各年4月1日現在）

	消火栓	防火水槽 (40 m ³ 以上)	防火水槽 (40 m ³ 未満)	井戸・その他
22	18,525	7,842	2,723	907
23	18,290	7,813	2,692	923
24	19,009	7,831	2,690	893
25	19,072	7,850	2,681	919
26	19,387	7,899	2,658	919
27	19,480	7,957	2,644	914
28	19,157	7,942	2,616	914
29	19,728	8,001	2,424	904
30	19,921	8,029	2,594	1,256
31	20,578	8,055	2,558	818
R2	20,016	7,940	2,554	981

3 消防機関の出動状況

(1) 消防本部・署の出動状況【第18,19表参照】

令和元年中の消防本部・署における出動回数をみると、救急が45,314回で最も多く、次いで予防査察が6,678回、広報・指導が6,318回の順となっている。

出動延人員をみると、救急が141,051人で最も多く、次いで広報・指導が21,121人、予防査察が16,838人の順となっている。

(2) 消防団の出動状況【第20,21表参照】

消防団員は必要に応じて召集され、消防訓練・活動等に従事しているが、その内容は広範囲に渡っている。令和元年中の出動回数をみると、広報・指導が3,893回で最も多く、次いで特別警戒が1,272回、演習・訓練等が1,261回の順となっている。

出動延人員をみると、演習・訓練等が66,565人で最も多く、次いで広報・指導の28,056人、火災の13,530人の順となっている。

4 市町村の消防財政

(1) 消防費の決算状況【下図、第23表、第1表参照】

令和元年度の市町村及び一部事務組合の普通会計に占める消防費について、1世帯当たりの消防費は48,398円、住民1人当たりの消防費は18,651円となっている。

(2) 消防費の性質別内訳【第23表参照】

令和元年度の市町村及び一部事務組合の性質別内訳は、下図のとおりである。

消防費性質別歳出決算額の割合（全19,836,406千円）

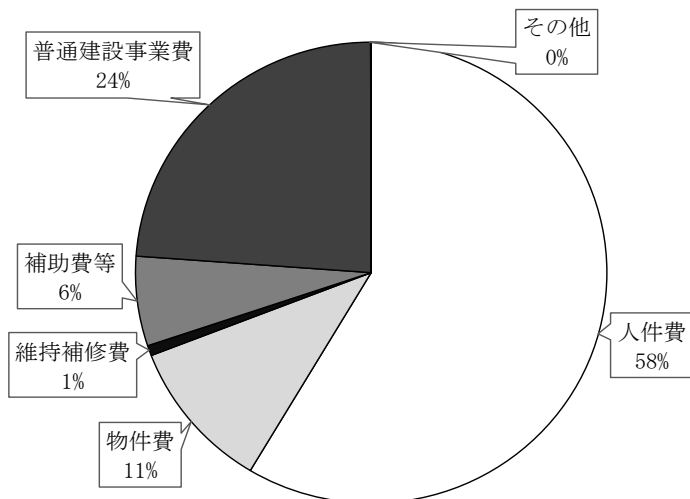

※ 一部事務組合構成市町村及び委託常備市町村の「消防本部署費」が重複するため除外

第1表 消防本部・署所及び消防団の現況

市町村名	区分	面積 (k m ²) ※ (H30. 10. 1)	人口 (人) (H31. 1. 1)	世帯数 (H31. 1. 1)
山形市	市	381.30	244,998	103,448
上山市	市	240.93	30,015	11,306
天童市	市	113.01	61,966	22,410
山辺町	町	61.45	14,197	4,838
中山町	町	31.15	11,177	3,701
寒河江市	市	139.03	40,955	14,169
河北町	町	52.45	18,377	6,334
西川町	町	393.19	5,249	1,851
朝日町	町	196.81	6,714	2,396
大江町	町	154.08	8,007	2,890
西村山	山	(935.56)	(79,302)	(27,640)
村山市	市	196.98	23,664	8,127
東根市	市	206.94	47,954	17,871
尾花沢市	市	372.53	15,786	5,447
大石田町	町	79.54	6,945	2,348
新庄市	市	222.85	35,351	14,002
金山町	町	161.67	5,406	1,758
最上町	町	330.37	8,477	2,857
舟形町	町	119.04	5,234	1,860
真室川町	町	374.22	7,528	2,690
大蔵村	村	211.63	3,170	1,053
鮭川村	村	122.14	4,150	1,351
戸沢村	村	261.31	4,460	1,607
最上広域	域	(1,803.23)	(73,776)	(27,178)
米沢市	市	548.51	79,878	32,914
南陽市	市	160.52	31,150	11,381
高畠町	町	180.26	23,159	7,688
川西町	町	166.60	15,016	5,064
置賜広域	域	(1,055.89)	(149,203)	(57,047)
長井市	市	214.67	26,492	9,946
小国町	町	737.56	7,399	3,026
白鷹町	町	157.71	13,543	4,736
飯豊町	町	329.41	6,987	2,358
西置賜	賜	(1,439.35)	(54,421)	(20,066)
鶴岡市	市	1,311.53	125,500	49,022
三川町	町	33.22	7,410	2,427
酒田市	市	602.97	101,331	42,130
庄内町	町	249.17	20,996	7,117
遊佐町	町	208.39	13,655	4,965
酒田地区	区	(1,060.53)	(135,982)	(54,212)
県計	計	9,323.14	1,082,296	417,088

※ 一部境界未定のため、国土交通省国土地理院の参考値を使用

出所：「全国都道府県市区町村別面積調」（国土交通省）、
「住民基本台帳に基づく人口、人口動態及び世帯数」（総務省）

平成31年4月1日現在

消防本部			消防団		
設置年月日	消防署数	出張所数	団数	分団数	
昭和24年6月1日	2	5	1	21	山形市
昭和26年4月1日	1	-	1	10	上山市
昭和40年4月1日	1	-	1	13	天童市
-	-	-	1	5	山辺町
-	-	-	1	5	中山町
-	-	-	1	9	寒河江市
-	-	-	1	6	河北町
-	-	-	1	4	西川町
-	-	-	1	3	朝日町
-	-	-	1	5	大江町
昭和47年4月1日	1	4	-	-	西村山
昭和30年8月1日	1	-	1	8	村山市
昭和34年4月1日	1	-	1	7	東根市
昭和37年4月1日	1	1	1	5	尾花沢市
-	-	-	1	4	大石田町
-	-	-	1	17	新庄市
-	-	-	1	9	金山町
-	-	-	1	13	最上町
-	-	-	1	7	舟形町
-	-	-	1	8	真室川町
-	-	-	1	4	大蔵村
-	-	-	1	5	鮭川村
-	-	-	1	4	戸沢村
昭和46年4月1日	1	5	-	-	最上広域
-	-	-	1	16	米沢市
-	-	-	1	8	南陽市
-	-	-	1	6	高畠町
-	-	-	1	7	川西町
平成24年4月1日	4	3	-	-	置賜広域
-	-	-	1	6	長井市
-	-	-	1	9	小国町
-	-	-	1	6	白鷹町
-	-	-	1	6	飯豊町
昭和62年7月1日	1	3	-	-	西置賜
平成19年4月1日	1	9	1	40	鶴岡市
-	-	-	1	3	三川町
-	-	-	1	29	酒田市
-	-	-	1	13	庄内町
-	-	-	1	7	遊佐町
昭和48年4月1日	1	9	-	-	酒田地区
-	16	39	35	328	県計

第2表 階級別消防職員数

令和2年4月1日現在

区分	合計		消防吏員										その他職員		条例定員	
			小計	うち女性	消防正監	消防監	消防司令長	消防司令	消防司令補	消防士長	消防副士長	消防士	うち女性			
	うち女性	うち女性														
消防本部																
山形市	271	10	257	9		4	21	93	24	41	18	56	14	1		258
上山市	55		55				1	13	2	16	13	10				55
天童市	66		66				1	12	18	8	12	15				70
西村山広域	128	2	127	2		1	5	25	25	15	22	34	1			128
村山市	44	2	44	2			1	9	11	7	5	11				44
東根市	60	4	58	3			1	13	10	13	8	13	2	1		62
尾花沢市	51		51				1	14	7	5	16	8				51
最上広域	117		117			1	3	24	16	24	28	21				139
置賜広域	218	2	218	2	1	3	6	63	35	63	23	24				226
西置賜	113	1	113	1		1	2	32	24	17	14	23				127
鶴岡市	208	3	205	3	1	1	9	47	41	24	49	33	3			207
酒田地区	231	5	227	1	1	2	7	33	63	24	52	45	4	4		219
合計	1,562	29	1,538	23	3	13	58	378	276	257	260	293	24	6		1,586

第3表 年齢別消防吏員数

令和2年4月1日現在

区分	18～29歳	30～39歳	40～49歳	50～59歳	60歳以上	合計
消防本部						
山形市	82	49	91	31	4	257
上山市	30	9	10	6		55
天童市	30	11	16	9		66
西村山広域	50	44	19	13	1	127
村山市	14	14	8	8		44
東根市	25	15	13	5		58
尾花沢市	24	12	9	6		51
最上広域	43	36	22	16		117
置賜広域	59	73	58	27	1	218
西置賜	40	34	24	12	3	113
鶴岡市	70	36	61	37	1	205
酒田地区	93	57	38	27	12	227
合計	560	390	369	197	22	1,538

第4表 年齢別及び階級別消防吏員数

令和2年4月1日現在

区分 年齢別	計		消 正	防 監	消 防 監	消 防 司 令 長	消 防 司 令	消 防 司 令 補	消 防 士	消 防 長	消 防 副 士 長	消 防 士
	うち女性											
18歳	18	2										18
19歳	15											15
20歳	37	2										37
21歳	37											37
22歳	50	1										50
23歳	72	1									11	61
24歳	50	2									21	29
25歳	57	2									37	20
26歳	53										44	9
27歳	52	2							4		42	6
28歳	67	1							24		36	7
29歳	52	1							23		29	
30歳	48							2	34		10	2
31歳	41							1	26		14	
32歳	40							6	32		2	
33歳	56	3						9	35		10	2
34歳	51							16	32		3	
35歳	46	2						21	25			
36歳	26	1						18	8			
37歳	31						1	23	7			
38歳	25	3					1	22	2			
39歳	26						1	25				
40歳	22						5	17				
41歳	31						6	25				
42歳	32						19	13				
43歳	42						25	17				
44歳	43						26	17				
45歳	53						43	10				
46歳	42						32	10				
47歳	31						27	4				
48歳	39						37	2				
49歳	34						33	1				
50歳	26						26					
51歳	26					2	24					
52歳	17					2	14	1				
53歳	22					7	15					
54歳	11				1	4	6					
55歳	20				2	12	6					
56歳	11				2	5	4					
57歳	18				1	8	9					
58歳	20			1	2	7	10					
59歳	26			2	4	11	8	1				
60歳以上	22				1			15	5		1	
合計	1,538	23		3	13	58	378	276	257		260	293

第5表 在職年数別消防吏員数

令和2年4月1日現在

区分 消防本部	計	5年未満	5年以上 10年未満	10年以上 15年未満	15年以上 20年未満	20年以上 25年未満	25年以上 30年未満	30年以上
山形市	257	52	44	24	16	30	52	39
上山市	55	14	16	7	3	3	4	8
天童市	66	16	13	9	4	6	7	11
西村山広域	127	22	32	39	6	6	6	16
村山市	44	12	4	8	2	4	6	8
東根市	58	13	13	11	4	5	6	6
尾花沢市	51	12	17	4	6	3	3	6
最上広域	117	12	51	11	7	4	20	12
置賜広域	218	27	31	43	25	22	39	31
西置賜	113	11	33	24	6	3	22	14
鶴岡市	205	31	45	19	18	15	39	38
酒田地区	227	53	48	31	18	20	18	39
合計	1,538	275	347	230	115	121	222	228

第6表 階級別消防団員数

令和2年4月1日現在

区分 市町村名	合 計	うち 女性	団 長	副団長	分団長	副分団 長	部 長	班 長	団 員	条 定	例 員
山形市	1,602	26	1	4	28	21	70	138	1,340	1,762	
上山市	705	8	1	2	12	12	59	55	564	791	
天童市	1,036	7	1	2	19	13	58	71	872	1,063	
山辺町	283	17	1	2	13	5	19	20	223	350	
中山町	273	10	1	2	12	5	14	27	212	300	
寒河江市	798	21	1	2	10	8	38	140	599	831	
河北町	477	7	1	1	13	6	16	38	402	565	
西川町	261	19	1	1	8	4	11	22	214	300	
朝日町	288	12	1	2	8	3	14	53	207	340	
大江町	276	12	1	1	10	8	18	37	201	330	
村山市	753	27	1	2	8	8	43	52	639	810	
東根市	799	5	1	2	7	7	48	50	684	890	
尾花沢市	612	3	1	2	5	5	36	65	498	750	
大石田町	367	8	1	2	4	4	13	31	312	380	
新庄市	1,135	23	1	2	17	0	35	96	984	1,194	
金山町	364	0	1	2	14	9	20	59	259	400	
最上町	475	10	1	2	16	13	33	55	355	540	
舟形町	366	7	1	2	12	6	27	36	282	500	
真室川町	421	5	1	2	11	8	15	40	344	520	
大蔵村	283	0	1	2	9	4	8	22	237	330	
鮭川村	328	0	1	2	10	5	11	36	263	360	
戸沢村	282	13	1	2	13	4	10	26	226	360	
米沢市	890	13	1	3	16	21	43	105	701	1,016	
南陽市	841	4	1	2	8	8	21	62	739	891	
高畠町	730	6	1	2	6	7	29	70	615	807	
川西町	543	9	1	2	7	9	38	53	433	630	
長井市	635	15	1	2	6	6	30	60	530	680	
小国町	353	18	1	2	9	0	20	42	279	400	
白鷹町	663	3	1	1	6	5	21	94	535	670	
飯豊町	423	29	1	2	6	6	19	34	355	450	
鶴岡市	3,093	11	1	14	49	80	132	327	2,490	3,120	
三川町	280	3	1	2	4	6	20	23	224	300	
酒田市	1,824	36	1	5	37	31	125	180	1,445	1,900	
庄内町	908	13	1	2	14	13	26	83	769	980	
遊佐町	604	9	1	2	7	13	25	67	489	620	
計	23,971	409	35	84	434	363	1,165	2,369	19,521	26,130	

※総務省消防庁の定める「消防団員の階級の基準」にない副部長等は、直近下位の階級に含めている。

第7表 年齢別消防団員数

令和2年4月1日現在

区分 市町村名	～29歳	30～39歳	40～49歳	50～59歳	60歳以上	計	平均年齢
山形市	188	711	539	111	53	1,602	38
上山市	124	248	220	78	35	705	39
天童市	134	491	353	51	7	1,036	37
山辺町	57	137	75	13	1	283	35
中山町	38	140	81	10	4	273	36
寒河江市	103	427	221	44	3	798	36
河北町	29	171	212	62	3	477	40
西川町	31	97	90	37	6	261	40
朝日町	61	127	72	19	9	288	36
大江町	49	121	90	13	3	276	36
村山市	59	278	307	103	6	753	40
東根市	57	341	370	30	1	799	38
尾花沢市	57	232	262	51	10	612	39
大石田町	34	112	167	48	6	367	40
新庄市	154	366	425	150	40	1,135	40
金山町	70	144	126	20	4	364	37
最上町	62	175	151	73	14	475	39
舟形町	33	123	168	34	8	366	40
真室川町	56	140	170	43	12	421	39
大蔵村	27	87	87	48	34	283	43
鮭川村	38	112	112	53	13	328	40
戸沢村	46	96	105	31	4	282	38
米沢市	88	352	309	108	33	890	40
南陽市	148	341	280	44	28	841	37
高畠町	161	366	188	11	4	730	34
川西町	93	267	170	10	3	543	35
長井市	119	289	200	27		635	36
小国町	66	81	92	87	27	353	42
白鷹町	121	270	238	34		663	36
飯豊町	79	183	120	16	25	423	37
鶴岡市	439	1,282	998	298	76	3,093	38
三川町	48	135	84	10	3	280	36
酒田市	147	536	764	270	107	1,824	42
庄内町	139	334	337	79	19	908	38
遊佐町	53	202	244	79	26	604	41
県計	3,208	9,514	8,427	2,195	627	23,971	38

第8表 在職年数別消防団員数

令和2年4月1日現在

区分 市町村名	計	5年未満	5年以上 10年未満	10年以上 15年未満	15年以上 20年未満	20年以上 25年未満	25年以上 30年未満	30年以上
山形市	1,602	436	404	345	225	111	43	38
上山市	705	129	116	145	143	92	33	47
天童市	1,036	225	226	251	204	93	21	16
山辺町	283	49	75	65	49	33	7	5
中山町	273	51	60	66	63	18	11	4
寒河江市	798	161	207	232	110	60	21	7
河北町	477	83	97	122	83	57	26	9
西川町	261	47	57	64	43	27	16	7
朝日町	288	72	83	67	37	15	9	5
大江町	276	74	71	57	41	26	5	2
村山市	753	148	179	176	140	67	34	9
東根市	799	182	198	206	135	64	13	1
尾花沢市	612	94	133	159	127	60	25	14
大石田町	367	82	71	81	56	49	18	10
新庄市	1,135	200	220	219	174	159	97	66
金山町	364	60	75	71	76	49	21	12
最上町	475	92	103	77	73	65	36	29
舟形町	366	61	64	55	81	55	34	16
真室川町	421	65	78	87	58	69	40	24
大蔵村	283	94	50	56	39	30	9	5
鮭川村	328	100	66	58	52	32	13	7
戸沢村	282	49	59	58	54	35	17	10
米沢市	890	201	234	186	132	72	38	27
南陽市	841	164	165	175	163	104	31	39
高畠町	730	171	174	183	135	52	10	5
川西町	543	100	135	121	101	67	14	5
長井市	635	119	164	169	105	57	15	6
小国町	353	72	69	57	59	36	27	33
白鷹町	663	106	134	125	133	118	37	10
飯豊町	423	81	100	89	81	51	11	10
鶴岡市	3,093	712	784	717	523	243	78	36
三川町	280	72	79	63	47	11	3	5
酒田市	1,824	373	351	437	304	185	109	65
庄内町	908	214	221	197	142	87	35	12
遊佐町	604	154	142	119	86	59	29	15
県計	23,971	5,093	5,444	5,355	4,074	2,408	986	611

第9表 消防団員の職業構成及び就業形態

令和2年4月1日現在

区分 市町村名	団員合計 (人)	職 業				
		国家公務員	地方公務員	特殊法人等	日本郵政	その他
山形市	1,602	3	126	80	19	1,374
上山市	705	1	38	12	5	649
天童市	1,036	1	39	111	7	878
山辺町	283		47	7	2	227
中山町	273	1	31	12	1	228
寒河江市	798	5	70	6	3	714
河北町	477	3	34	22	1	417
西川町	261		39	5	4	213
朝日町	288		44	9	1	234
大江町	276	2	28	9	2	235
村山市	753	1	55	38	8	651
東根市	799	1	53	49	2	694
尾花沢市	612	1	37	32	5	537
大石田町	367	1	30	29	2	305
新庄市	1,135	1	59	6	3	1,066
金山町	364		47	16	6	295
最上町	475		48	10	2	415
舟形町	366	1	37	19	3	306
真室川町	421		51	40	5	325
大蔵村	283		30	3	2	248
鮭川村	328	1	30	22	5	270
戸沢村	282		30	15	4	233
米沢市	890	10	32	17	8	823
南陽市	841	1	70	30	5	735
高畠町	730	1	47	17	4	661
川西町	543		57	46	4	436
長井市	635		44	28	5	558
小国町	353		61	11	1	280
白鷹町	663	1	64	17	8	573
飯豊町	423	1	60	4	1	357
鶴岡市	3,093	22	112	136	20	2,803
三川町	280		14	18	2	246
酒田市	1,824		115	86	12	1,611
庄内町	908	7	31	64	7	799
遊佐町	604	1	32	7	2	562
県計	23,971	67	1,742	1,033	171	20,958

令和2年4月1日現在

就 業 形 態					構 成 比					
被用者	自営業者	家族従業者	その他	うち 学生	被用者	自営業者	家族従業者	その他	うち 学生	
1,270	107	71	154	4	79.3	6.7	4.4	9.6	0.2	山形市
508	111	39	47		72.1	15.7	5.5	6.7		上山市
836	70	109	21		80.7	6.8	10.5	2.0		天童市
240	18	13	12	2	84.8	6.4	4.6	4.2	0.7	山辺町
211	4	17	41		77.3	1.5	6.2	15.0		中山町
693	14	64	27		86.8	1.8	8.0	3.4		寒河江市
362	99	15	1		75.9	20.8	3.1	0.2		河北町
218	17	17	9		83.5	6.5	6.5	3.4		西川町
209	76	3			72.6	26.4	1.0			朝日町
226	6	38	6		81.9	2.2	13.8	2.2		大江町
572	31	95	55		76.0	4.1	12.6	7.3		村山市
638	43	78	40		79.8	5.4	9.8	5.0		東根市
478	129	1	4		78.1	21.1	0.2	0.7		尾花沢市
291	65	9	2		79.3	17.7	2.5	0.5		大石田町
766	102	2	265		67.5	9.0	0.2	23.3		新庄市
323	13	28			88.7	3.6	7.7			金山町
378	15	51	31		79.6	3.2	10.7	6.5		最上町
326	3	20	17		89.1	0.8	5.5	4.6		舟形町
358	37	14	12		85.0	8.8	3.3	2.9		真室川町
233	30	20			82.3	10.6	7.1			大蔵村
262	32	33	1		79.9	9.8	10.1	0.3		鮭川村
269	13				95.4	4.6				戸沢村
724	61	61	44	1	81.3	6.9	6.9	4.9	0.1	米沢市
644	79	77	41		76.6	9.4	9.2	4.9		南陽市
615	92	10	13		84.2	12.6	1.4	1.8		高畠町
456	48	23	16	1	84.0	8.8	4.2	2.9	0.2	川西町
526	17	80	12		82.8	2.7	12.6	1.9		長井市
327	9	11	6		92.6	2.5	3.1	1.7		小国町
557	59	36	11		84.0	8.9	5.4	1.7		白鷹町
355	34	12	22	1	83.9	8.0	2.8	5.2	0.2	飯豊町
2,592	153	240	108	1	83.8	4.9	7.8	3.5	0.0	鶴岡市
243	12	21	4		86.8	4.3	7.5	1.4		三川町
1,420	144	151	109	9	77.9	7.9	8.3	6.0	0.5	酒田市
777	15	94	22		85.6	1.7	10.4	2.4		庄内町
457	50	16	81		75.7	8.3	2.6	13.4		遊佐町
19,360	1,808	1,569	1,234	19	80.8	7.5	6.5	5.1	0.1	県計

第10表(1) 消防団員の退職新任状況

平成31年4月1日～令和2年3月31日

区分 市町村名	退職 団員数	退職事由別内訳					在職年数別内訳						
		自己 都合	定年等	傷病	死亡	整理 統合	5年 未満	5年～ 10年 未満	10年～ 15年 未満	15年～ 20年 未満	20年～ 25年 未満	25年～ 30年 未満	30年 以上
山形市	104	103			1		12	22	23	30	12	3	2
上山市	35	33			2		9	3	10	5	3	2	3
天童市	57	57					6	8	11	20	8	2	2
山辺町	25	25						4	3	9	5	4	
中山町	17	17					1	4	3	3	5	1	
寒河江市	41	39			2		3	4	14	14	4	2	
河北町	19	18			1		1	2	3	2	5	6	
西川町	19	19					5	5	4		2	2	1
朝日町	23	23					3	4	4	6	3	1	2
大江町	22	22					2	4	5	5	6		
村山市	45	45					5	7	6	7	6	11	3
東根市	48	48					5	7	15	10	10		1
尾花沢市	25	25						1	7	6	7	2	2
大石田町	11	11						1	1	2	4	1	2
新庄市	46	44			2		1	16	8	3	9	6	3
金山町	26	26					6	4	2	4	6	3	1
最上町	42	42					3	7	7	6	8	5	6
舟形町	29	29					6	3	1	2	1	8	8
真室川町	26	25			1		3	5	3	2	4	4	5
大蔵村	21	21					2	1	5	3	4	2	4
鮭川村	13	13					3	1		3	1	4	1
戸沢村	31	31					3	6	3	6	5	4	4
米沢市	51	49			2		5	21	9	3	5	6	2
南陽市	61	60			1		3	9	13	9	9	10	8
高畠町	51	49			2		5	7	7	14	13	3	2
川西町	29	29					7	2	7	7	5	1	
長井市	39	39					7	5	9	12	5	1	
小国町	33	33					5	3	4	1	4	8	8
白鷹町	27	27					1	6	3	5	3	4	5
飯豊町	23	23					3	5	6	5	3	1	
鶴岡市	210	206			4		27	39	51	40	32	14	7
三川町	18	18					5	3	2	4	3	1	
酒田市	123	116	1	6			11	18	15	19	22	17	21
庄内町	50	50					10	10	13	9	3	5	
遊佐町	46	40			1	5	9	4	9	8	9	5	2
県計	1,486	1,455	1	6	19	5	177	251	286	284	234	149	105

第10表(2) 消防団員の退職新任状況

平成31年4月1日～令和2年3月31日

区分 市町村名	新任 団員数	21歳 未満	21歳～ 25歳	26歳～ 30歳	31歳～ 35歳	36歳～ 40歳	41歳～ 45歳	46歳～ 50歳	51歳 以上	うち41歳 以上の 再入団員
山形市	59	3	18	14	14	9			1	1
上山市	17	3	5	3	1	3	1		1	1
天童市	32	3	7	9	6	4	1	1	1	1
山辺町	11	4	1	4	1	1				
中山町	9	1	3	1	3		1			1
寒河江市	37	3	13	8	9	3		1		
河北町	10		2	5	1	2				
西川町	7		4	2		1				
朝日町	23	2	7	5	2	1	3	2	1	6
大江町	8	2	2	2	2					
村山市	24		9	5	7	2	1			
東根市	19	1	4	3	6	4	1			
尾花沢市	18		7	5	4	2				
大石田町	16	1	4	5	5		1			
新庄市	42	1	7	10	7	2	1	4	10	4
金山町	11	2	5	3	1					
最上町	18		5	6	2	5				
舟形町	7		4	3						
真室川町	9	3	1	1	3	1				
大蔵村	5		5							
鮭川村	7	2		3	1	1				
戸沢村	10	2	5		1	1			1	1
米沢市	23	1	5	6	3	2	2	1	3	1
南陽市	33	5	10	6	7	1	1		3	3
高畠町	34	2	11	11	8	1		1		1
川西町	10	1	6	1	1	1				
長井市	14	3	5	3	1	1	1			
小国町	12	4	2	4			1		1	1
白鷹町	21	8	7	1	4		1			1
飯豊町	25		2	2	2	1	3	5	10	15
鶴岡市	154	11	58	27	16	10	11	5	16	22
三川町	19		4	5	3	2	2	2	1	4
酒田市	79	8	14	16	14	9	3	1	14	11
庄内町	50	6	9	3	5	4	7	1	15	1
遊佐町	29	5	3	5	8	5	2	1		1
県計	902	87	254	187	148	79	44	25	78	76

第11表 消防吏員の公務による死傷者数

平成31年4月1日～令和2年3月31日

区分 消防本部	死 者	負傷者計	火 災	風水害等 の 災 害	救急業務	演 習 ・ 訓 練 等	特別警戒	捜 索	そ の 他
山 形 市		4	1		1				2
上 山 市									
天 童 市		5							5
西村山広域									
村 山 市									
東 根 市									
尾 花 沢 市									
最 上 広 域									
置 賜 広 域		4	1			1			2
西 置 賜		2				1			1
鶴 岡 市									
酒 田 地 区		4	2			2			
県 計		19	4		1	4			10

※負傷者とは、公務により負傷した者で、負傷後1週間以上の治療を要した者をいう

第12表 消防団員の公務による死傷者数

平成31年4月1日～令和2年3月31日

区分 市町村名	死 者	負 傷 者 計	火 災	風 水 害 等 の 災 害	演 習 訓 練 ・ 等	特 別 警 戒	捜 索	そ の 他
山 形 市		2						2
上 山 市		1			1			
天 童 市								
山 辺 町								
中 山 町								
寒 河 江 市		5			3			2
河 北 町								
西 川 町								
朝 日 町								
大 江 町								
村 山 市		2			2			
東 根 市								
尾 花 沢 市		4	1				3	
大 石 田 町								
新 庄 市								
金 山 町								
最 上 町								
舟 形 町								
真 室 川 町								
大 蔵 村								
鮭 川 村								
戸 沢 村		1			1			
米 沢 市		1	1					
南 陽 市		1	1					
高 畠 町		2	1		1			
川 西 町								
長 井 市								
小 国 町								
白 鷹 町								
飯 豊 町		1			1			
鶴 岡 市		10			8			2
三 川 町								
酒 田 市		3			3			
庄 内 町		8	2		6			
遊 佐 町		1			1			
県 計		42	6		27		3	6

※負傷者とは、公務により負傷した者で、負傷後1週間以上の治療を要した者をいう

第13表 消防ポンプ自動車等現有数（消防本部等）

令和2年4月1日現在

車種	山形市	山市	天童市	西村山	村山市	東根市	尾花沢市	最上	置賜	西置賜	鶴岡市	酒田	計
消防本部等													
普通消防ポンプ自動車	4	1	1	7	1	1	1	1	7	5	12	9	49
水槽付消防ポンプ自動車	7	2	1	1	1	1	3	2	6	6	3	3	35
はしご付 消防自動車	18m以下					1							1
	24m												
	30m	1		1				1	1		1	1	6
	38m以上	1											1
屈折はしご付消防自動車	1												1
大型高所放水車													
泡原液搬送車												1	1
化学消防泡消火型 自動車	2	1	1	1	1	1		2	2	1	1	3	14
粉末消火型													
救急2B			1										1
救急規格	10	3	4	7	3	3	3	8	10	6	10	11	78
救助手作車	2	1	1	1	1	1	1	1	4	1	1	1	16
指揮車	4	1	1	2	1	1	2	1	4	1	1	1	20
電源・照明車													
小型動力 ポンプ	小型動力ポンプ付 積載車							1					1
	車面に積載して いないもの		1			1	2	3					7
	手引動力ポンプ												
広報車	4	1			1	1	1	8	6	4	2	11	39
空気充填車													
資機材搬送車	2	1		1	1	1	1		1	3	1	1	13
クレーン車													
水槽車	1		1						1			1	4
防災指導車										1			1
その他	7	2	4	2	1	1	2	3		3	8	4	37
計	46	14	16	22	12	15	17	31	40	25	40	47	325

※ はしご付消防自動車及び屈折はしご付消防自動車には、ポンプ付でない車両も含む。

第 14 表 消防ポンプ自動車等現有数（消防団）

令和 2 年 4 月 1 日現在

区分 市町村名	普通消防ポンプ自動車	水槽付消防ポンプ自動車	指揮車	小型動力積載車	小型動力ポンプ車	広報車	その他の両
山形市	11		1	40	82		1
上山市	4			27	34		
天童市	15			29	25		
山辺町	4	3	1	11			1
中山町	1	3		8		1	1
寒河江市	4		1	33	2	1	
河北町	3			12	23	1	
西川町	5			10	7		
朝日町	5		1	12	25		
大江町	5	2		15	14		
村山市	8			9	32		
東根市	7			23	35		
尾花沢市	5			15	45		
大石田町	5		1	11	16		
新庄市				34		1	
金山町				24			
最上町	1	1		29		1	
舟形町	1		1	22	7		2
真室川町	3			26			1
大蔵村				22	1		
鮭川村				36	2		
戸沢村	1			24			
米沢市	7	1		21	84	1	
南陽市	10			28	24		
高畠町	6			8	55		
川西町	3			14	34		
長井市	6		1	23	29		29
小国町	2			28	6		2
白鷹町	5			20	46		
飯豊町	2		1	26		1	1
鶴岡市	35	1	1	147	149	1	4
三川町	3			16	5		1
酒田市	16			76			8
庄内町	10			19	68		
遊佐町	6			22	48		
県計	199	11	9	920	898	8	51

第15表 消防水利の現況（1）

令和2年4月1日現在

区分 市町村名	消火栓			防 火 水 槽						
	公設	私設	計	100m ³ 以上		40～100m ³		20～40m ³		計
				公設	私設	公設	私設	公設	私設	
山形市	3,073	84	3,157	10	6	324	84	520	45	989
上山市	327	2	329	4		207	13	106		330
天童市	1,068	5	1,073	19	7	408	11	62		507
山辺町	326		326	2		51		84		137
中山町	214		214			27		105		132
寒河江市	718	14	732		2	402	10	14	10	438
河北町	406	6	412	2		110		16		128
西川町	287	3	290			192	1	15		208
朝日町	89		89			259				259
大江町	288	5	293	1		173	3	26		203
村山市	378	2	380	2		372	3	28		405
東根市	608		608	4		372		137		513
尾花沢市	176	2	178			242	2	86		330
大石田町	226		226	1		82		64		147
新庄市	704	10	714			214	2	19	2	237
金山町	255	2	257			19		27		46
最上町	239	1	240			46	1	29		76
舟形町	219	2	221			51	1	33		85
真室川町	437	3	440			96		22	3	121
大蔵村	192		192	2		69		35		106
鮭川村	219		219	2		122		12		136
戸沢村	120		120			38		69		107
米沢市	675		675	1	11	320	114	1	76	523
南陽市	195		195	2	1	374	26	40		443
高畠町	276		276	8	1	164	36	50	1	260
川西町	153	3	156	1	1	155	21	29	3	210
長井市	283	1	284			119	9			128
小国町	82	1	83	1		95	1	18		115
白鷹町	235	5	240	1		237	5	30		273
飯豊町	42		42	1		111	1	34		147
鶴岡市	3,943	68	4,011	16	3	906	48	197	8	1,178
三川町	236	24	260			88	15	12	14	129
酒田市	2,124	67	2,191	7	13	538	74	296	29	957
庄内町	658	7	665	1		133	3	109	5	251
遊佐町	227	1	228	2		200	5	21	12	240
県計	19,698	318	20,016	90	45	7,316	489	2,346	208	10,494

※ 消防法第21条に基づき消防水利として指定し、消防上使用可能なもののみ計上

第15表 消防水利の現況（2）

令和2年4月1日現在

区分 市町村名	井戸	そ の 他						計
		河川・溝等	海・湖	プール	濠・池等	下水道	その他	
山形市	3			69	34		154	257
上山市								0
天童市				18	5			23
山辺町		1		7	19			27
中山町		15		3	3			21
寒河江市				17				17
河北町				7				7
西川町				2				2
朝日町								0
大江町				5				5
村山市				7	3			10
東根市				15				15
尾花沢市				3	1			4
大石田町				2				2
新庄市	6	49		6	9			64
金山町		30		1	8			39
最上町				2				2
舟形町		4		5				9
真室川町				3				3
大蔵村		28		1				29
鮭川村								0
戸沢村				1				1
米沢市	2	31		19	14			64
南陽市				2	25			27
高島町				6	68			74
川西町				6				6
長井市				2				2
小国町								0
白鷹町				4	6			10
飯豊町							11	11
鶴岡市		50	1	22	15			88
三川町				4				4
酒田市		57	8	30	8		28	131
庄内町				11				11
遊佐町				5				5
県計	11	265	9	285	218	0	193	970

第16表 無線通信施設の現況

令和2年4月1日現在

区分 市町村名	消防救急業務用無線局（デジタル）							移動無線				
	固定局数	基地局数	電波数				移動局		基地局数	移動局		
			統制波	主運用波	活動波	防災相互波	陸上	携帯		車載	可搬	携帯
山形市	3	3	3	1	4		140		3	27	37	99
上山市		2	3	1	2		34		1			15
天童市		3	3	1	2		33		2	9	13	8
山辺町									1	1		7
中山町									1	3		44
寒河江市									1	5		25
河北町									2	16	6	157
西川町									1	15	6	5
朝日町									1	6		6
大江町									1	1		98
西村山広域行政事務組合		3	3	1	2		68					
村山市		1	3	1	2		34		1	6	2	6
東根市		1	3	1	2		45		1			39
尾花沢市		1	3	1	2		31			1		43
大石田町												
新庄市												
金山町												
最上町												
舟形町									1	5		18
真室川町										26		10
大蔵村									1	10		30
鮭川村									1			15
戸沢村									1	10	6	3
最上広域市町村圏事務組合	2	3	3	1	2		283					
米沢市									1	43	52	12
南陽市									2	15		28
高畠町												
川西町							18		1	3		3
川置賜広域行政事務組合	4	6	3	1	4		108					
長井市									1		14	27
小国町												
白鷹町									1	15		13
飯豊町									1	23	4	25
西置賜行政組合	2	4	3	1	2		90					
鶴岡市	5	5	3	1	4		109		3	8	8	92
三川町									1	20		8
酒田市									4	28	5	63
庄内町												
遊佐町									1	39	6	44
酒田地区広域行政組合	2	2	3	1	4	1	127					
県計	18	34	36	12	32	1	1,120	0	36	335	159	943

第17表 火災通報施設等の現況

令和2年4月1日現在

区分 市町村名	テレビ 監視装置	電話（回線）			救急指令装置	
		119番	消防電話	加入電話	専用	消防指令 装置と併用
山形市		45	19	61		
上山市		8		11		1
天童市		6		12		
山辺町			1	1		
中山町			1	1		
寒河江市						
河北町						
西川町						
朝日町						
大江町						
西村山広域行政 事務組合		12		45		1
村山市	2	18		11		
東根市		4		5		
尾花沢市	1	4		22		1
大石田町						
新庄市						
金山町						
最上町						
舟形町						
真室川町						
大蔵村						
鮭川村						
戸沢村						
最上広域市町村 圏事務組合		29		5		2
米沢市						
南陽市						
高島町						
川西町						
置賜広域行政 事務組合		22	50	54		4
長井市						
小国町						
白鷹町						
飯豊町						
西置賜 行政組合		18		39		
鶴岡市		13	10	55		1
三川町						
酒田市						
庄内町						
遊佐町						
酒田地区広域 行政組合		28		41		
県計	3	207	81	363	0	10

※ 消防電話とは、消防機関相互を結ぶ消防業務専用の有線電話をいい、加入電話とは、消防機関が有する一般加入電話（内線電話を除く）をいう

第18表 消防本部署の出動状況（出動回数）

区分 消防本部	計	火災	風水害等の災害	演習・訓練等	救急	救助活動	広報・指導
山形市	15,789	47	54	25	11,213	111	322
上山市	3,357	13	2	76	1,628	23	128
天童市	3,508	10	5	15	2,658	37	448
西村山広域	7,265	30	35	1,433	3,308	41	1,001
村山市	1,305	11	27	6	877	17	164
東根市	2,289	11	4	29	1,791	13	249
尾花沢市	1,102	8	2	15	932	18	2
最上広域	5,458	135	3	185	2,943	76	38
置賜広域	8,111	43	50	36	6,101	105	557
西置賜	2,931	20	1	26	2,089	48	30
鶴岡市	10,679	47	21	545	5,906	51	1,613
酒田地区	9,694	60	6	21	5,868	76	1,766
県計	71,488	435	210	2,412	45,314	616	6,318

第19表 消防本部署の出動状況（出動延人員）

区分 消防本部	計	火災	風水害等の災害	演習・訓練等	救急	救助活動	広報・指導
山形市	49,550	1,453	272	699	33,792	2,289	844
上山市	7,578	209	7	257	4,611	114	304
天童市	10,413	126	12	252	8,050	445	552
西村山広域	25,170	539	132	5,521	9,955	327	4,056
村山市	4,264	95	104	112	2,670	146	532
東根市	6,954	109	14	116	5,538	47	420
尾花沢市	3,905	82	35	474	2,862	208	4
最上広域	14,539	418	8	514	8,844	214	73
置賜広域	28,897	846	169	513	20,439	1,306	1,682
西置賜	9,489	330	5	468	6,153	393	31
鶴岡市	35,005	762	71	1,986	17,851	225	5,832
酒田地区	37,673	1,134	70	95	20,286	1,135	6,791
県計	233,437	6,103	899	11,007	141,051	6,849	21,121

※ 出動回数は、1指令1回とし、1指令で複数の任務を行った場合は、主たる任務によって種別を判断している。「救助活動」には、捜索出動に伴う救助活動、誤報等による出動は含まない。

平成31年1月1日～令和元年12月31日

警防調査	火災調査	特別警戒	捜索	予防査察	誤報等	その他
237	47	30		3,462	81	160
5	9	25	1	69		1,378
35	10	12		80	6	192
487	65	65		456	18	326
51	11	3	3	81	2	52
66	9	5		58	10	44
49	8	4	1	58	5	
28	26	152	6	79	16	1,771
502	31	65	2	405	3	211
94	14	83	3	341	2	180
729	6	2	1	678	5	1,075
653	58	24	1	911	8	242
2,936	294	470	18	6,678	156	5,631

平成31年1月1日～令和元年12月31日

警防調査	火災調査	特別警戒	捜索	予防査察	誤報等	その他
789	385	126		7,128	337	1,436
19	16	82	5	156		1,798
108	30	37		166	44	591
1,679	271	271		1,321	61	1,037
204	29	20	14	162	8	168
294	26	27		138	80	145
25	24	46	8	116	21	
53	64	279	11	186	56	3,819
1,471	185	203	28	1,194	60	801
299	57	305	4	869	9	566
2,506	19	69	3	1,993	49	3,639
2,558	334	87	3	3,409	60	1,711
10,005	1,440	1,552	76	16,838	785	15,711

第20表 消防団の出動状況（出動回数）

区分 市町村名	計	火災	風水害等の 災害	演習・ 訓練等	救急	救助活動	広報・ 指導
山形市	1,962	22	1	215			
上山市	158	11	1	70			17
天童市	1,276	7	1	15			1,035
山辺町	37	7	1	16			1
中山町	300	4	1	6			288
寒河江市	18	12	2	2			2
河北町	62	5	6	22			7
西川町	27			2			24
朝日町	29	3	2	8			15
大江町	25	5	3	11			2
村山市	10	4		3			
東根市	1,275	8	16	223			853
尾花沢市	382	8	3	15	1		350
大石田町	22	4	1	11			6
新庄市	19	10	2	7			
金山町	47	5		25			16
最上町	20	6	1	12			
舟形町	23		2	6			14
真室川町	37	5	2	12			15
大蔵村	15	2		11			2
鮭川村	52	3		20			28
戸沢村	80	5	2	31			3
米沢市	226	19	1	80			24
南陽市	862	4	3	17		1	798
高島町	24	14	3	7			
川西町	222	1	1	8			206
長井市	36	10		11			2
小国町	32	3		14			6
白鷹町	65	6	1	7			50
飯豊町	21	4		6			2
鶴岡市	520	39	17	303			112
三川町	9	1	2	5			1
酒田市	374	24	11	53			
庄内町	17	7	2	4			2
遊佐町	27	6	2	3			12
県計	8,311	274	90	1,261	1	1	3,893

平成31年1月1日～令和元年12月31日

警防調査	火災調査	特別警戒	捜索	予防査察	誤報等	その他	
		766	2	153		803	山形市
		21	1		1	36	上山市
		163			6	49	天童市
		12					山辺町
		1					中山町
		7				15	寒河江市
		1					河北町
		1					西川町
		3			1		朝日町
							大江町
		3					村山市
		171	4				東根市
		4	1				尾花沢市
							大石田町
		1					新庄市
			1				金山町
			1				最上町
			3				舟形町
							真室川町
		1					大蔵村
2			1			36	大鮎川村
		16	1			85	戸沢村
		38	1				米沢市
							南陽市
		5				1	高畠町
		6				7	川西町
4		3				2	長井市
			1				小国町
		1				8	白鷹町
							飯豊町
		41	8				鶴岡市
							三川町
		5				281	酒田市
			2				庄内町
		2	1		1		遊佐町
6	0	1,272	28	153	9	1,323	県計

第 21 表 消防団の出動状況（出動延人員）

区分 市町村名	計	火 災	風水害等 の 災 害	演 習 ・ 訓 練 等	救 急	救助活動	広 報 ・ 指 導
山 形 市	15,178	448	334	4,429			
上 山 市	4,391	627	19	2,731			21
天 童 市	13,398	616	111	2,462			7,656
山 辺 町	5,397	233	146	3,778			47
中 山 町	3,067	175	120	1,500			1,152
寒 河 江 市	1,163	237	88	818			20
河 北 町	3,943	302	268	2,500			36
西 川 町	401			250			96
朝 日 町	4,968	210	78	1,250			3,400
大 江 町	1,403	598	195	417			18
村 山 市	759	119		630			
東 根 市	5,807	412	76	1,733			2,820
尾 花 沢 市	5,240	591	106	2,828	6		1,404
大 石 田 町	1,457	165	108	741			443
新 庄 市	2,167	879	12	1,276			
新 金 山 町	4,264	631		2,293			1,223
最 上 町	1,903	253	160	1,480			
舟 形 町	2,220		550	1,200			400
真 室 川 町	1,505	348	45	933			60
大 蔵 村	1,419	169		1,220			30
鮭 川 村	6,735	97		4,598			2,016
戸 沢 村	2,047	296	147	1,186			116
米 沢 市	5,967	476	458	3,136			787
南 陽 市	5,977	434	40	1,813		4	2,895
高 畠 町	2,056	881	22	1,153			
川 西 町	3,744	45	432	1,945			1,194
長 井 市	2,905	879		1,522			19
小 国 町	2,033	192		1,239			47
白 鷹 町	2,665	587	350	1,482			200
飯 豊 町	1,275	106		888			3
鶴 岡 市	10,715	734	205	7,547			820
三 川 町	1,248	65	227	900			56
酒 田 市	7,481	521	491	3,531			
庄 内 町	2,355	832	55	897			356
遊 佐 町	1,859	372	336	259			721
県 計	139,112	13,530	5,179	66,565	6	4	28,056

※ 出動回数は、1 指令 1 回とし、1 指令で複数の任務を行った場合は、主たる任務によって種別を判断している。「救助活動」には、捜索出動に伴う救助活動、誤報等による出動は含まない。

平成31年1月1日～令和元年12月31日

警防調査	火災調査	特別警戒	捜索	予防査察	誤報等	その他	
		3,288 370 1,297 1,193 120	22 10	1,012	42 310	5,645 571 946	山形市 上山市 天童市 山辺町 中山町
		259 55 30 173			2	578	寒河江市 河北町 西川町 朝日町 大江町
		10 745 301	21 4				村山市 東根市 尾花沢市 大石田町
6		117 24	10 70 119 72			224	新庄市 金山町 最上町 舟形町 真室川町 大蔵村 大鮭川村 戸沢村
		533 705 125	22 86			555 3	米沢市 南陽市 高畠町 西川町
125		447 380 3	46			38 50 275	長井市 小国町 白鷹町 飯豊町
		1,227	182				鶴岡市 三川町
		38 153	215 10		8	2,900	酒田市 庄内町 遊佐町
131	0	11,593	889	1,012	362	11,785	県計

第22表 少年・幼年消防クラブ及び婦人(女性)防火クラブの現況

区分 市町村名	少年消防クラブ			幼年消防クラブ			令和2年4月1日現在 婦人(女性)防火クラブ	
	クラブ数	クラブ員数	指導者数	クラブ数	クラブ員数	指導者数	組織数	人員数
山形市	3	1,445	8	66	4,946	407	8	300
上山市	1	20		2	219	19	1	208
天童市	0			5	595	133	8	2,582
山辺町	0			1	49	15		
中山町	0							
寒河江市	0			1	148	14	1	100
河北町	0			4	412	89		
西川町	0			1	108	9		
朝日町	0			1	52	26		
大江町	0			2	148	34		
村山市	7	495	25				7	4,440
東根市	9	1,360	54	4	459	4	7	1,888
尾花沢市	5	205	5	8	430	8	82	5,426
大石田町	0			3	129	6		
新庄市	0			3	252		10	87
金山町	0			1	111	8	9	101
最上町	0			2	152	21		
舟形町	1	34	1	1	30	3	28	137
真室川町	0			1	21	4	4	34
大蔵村	0			1	24		5	40
鮭川村	0						2	30
戸沢村	0			1	28	3		
米沢市	0			9	416	9	16	395
南陽市	2	29	9	10	880	170	4	477
高畠町	0			8	288	149	1	34
川西町	6	206	6	3	57	3	1	19
長井市	11	425	11	17	1,320	17	1	6
小国町	4	281	2	5	336	5		
白鷹町	4	242	4	8	650	8	1	22
飯豊町	6	285	6	9	363	8		
鶴岡市	15	258	15	13	1,374	26	5	1,289
三川町	27	396	27	2	144	2	1	29
酒田市	27	2,141	27	34	2,955	34	15	769
庄内町	5	975	5	7	357		1	160
遊佐町	3	323	36	5	335	81	6	1,812
県計	136	9,120	241	238	17,788	1,315	224	20,385

※ 少年・幼年消防クラブとは、その名称にかかわらず、防火思想の教育等を図ることを目的として結成したもの。指導者には、消防職団員を含まない。

少年消防クラブ：主に10歳（小学5年生）以上高校生以下

幼年消防クラブ：主に9歳（小学4年生）以下の児童、幼稚園、保育園の園児等

※ 婦人防火クラブとは、その名称にかかわらず、火災予防思想の普及及び初期消火のための活動を実施している婦人の組織（中学生以下の年少者の組織を除く）をいう。

第23表(1) 市町村消防費性質別歳出決算額

	区分 市町村	消 防 費				人 件 費			
		(①～⑥計)	消防本部 署 費	消防団費	その他	①	消防本部 署 費	消防団費	その他
消防本部 設置市町	山形市	2,857,737	2,480,877	217,100	159,760	2,218,080	2,092,565	45,009	80,506
	上山市	582,218	468,429	110,287	3,502	347,277	331,789	15,488	
	天童市	819,027	665,713	88,989	64,325	481,695	459,405	19,740	2,550
	村山市	458,448	386,910	58,309	13,229	315,990	296,736	19,254	
	東根市	679,196	484,306	68,927	125,963	383,612	366,935	15,895	782
	尾花沢市	549,704	434,362	74,929	40,413	330,769	318,427	12,342	
	鶴岡市	2,469,376	1,996,426	291,380	181,570	1,582,676	1,508,629	74,047	
一部事務 組合	西村山広域	987,174	987,174			813,544	813,544		
	最上広域	1,011,509	1,011,509			792,482	792,482		
	置賜広域	1,942,731	1,942,731			1,724,647	1,724,647		
	西置賜行政	928,453	928,453			764,974	764,974		
	酒田地区	2,815,138	2,815,138			1,527,221	1,527,221		
	小 計	16,100,711	14,602,028	909,921	588,762	11,282,967	10,997,354	201,775	83,838
一部事務組合 構成市町村	寒河江市	587,118	471,477	63,800	51,841	20,304		18,588	1,716
	河北町	328,145	253,481	58,779	15,885	29,972		29,972	
	西川町	181,285	124,709	28,825	27,751	17,133		17,133	
	朝日町	197,880	135,416	59,333	3,131	24,940		24,940	
	大江町	219,412	148,088	53,133	18,191	9,253		7,850	1,403
	新庄市	940,334	594,588	331,831	13,915	56,769	56,769		
	金山町	143,263	104,065	35,499	3,699	20,389		20,389	
	最上町	255,887	140,329	55,350	60,208	27,514		10,053	17,461
	舟形町	511,549	99	511,450		13,897		13,897	
	真室川町	229,056	116,763	112,293		24,617		24,617	
	大蔵村	257,627	65,666	55,912	136,049	5,392		5,392	
	鮭川村	163,574	69,419	94,155		6,127		6,127	
	戸沢村	134,419	91,642	27,063	15,714	6,140		6,140	
	米沢市	1,256,976	1,003,636	63,952	189,388	33,981		21,133	12,848
	南陽市	596,907	449,737	104,958	42,212	18,535		18,535	
	高畠町	450,095	369,117	66,083	14,895	15,506		15,506	
	川西町	363,950	299,257	50,048	14,645	11,265		11,265	
	長井市	603,925	527,654	52,245	24,026	13,231		13,190	41
	小国町	289,899	212,492	66,265	11,142	6,594		6,594	
白鷹町	361,001	267,459	64,840	28,702	20,109		11,982	8,127	
飯豊町	246,283	197,758	48,525		12,689		12,689		
酒田市	1,794,523	1,542,069	180,248	72,206	53,347		51,450	1,897	
庄内町	547,015	434,066	112,576	373	25,830		25,830		
遊佐町	364,440	243,030	102,327	19,083	36,919		36,919		
委託	山辺町	316,537	209,783	106,754		48,817		48,817	
	中山町	512,279	173,889	32,102	306,288	7,535		7,535	
	大石田町	579,454	137,910	25,918	415,626	21,678		8,506	13,172
	三川町	230,697	194,296	33,514	2,887	8,784		8,784	
	小 計	12,663,530	8,577,895	2,597,778	1,487,857	597,267	56,769	483,833	56,665

(注釈) ※平成29年度当時の区分

一部事務組合構成市町村
 西村山広域(寒河江市、河北町、西川町、朝日町、大江町)
 最上広域(新庄市、金山町、最上町、舟形町、真室川町、大蔵村、鮭川村、戸沢村)
 置賜広域(米沢市、南陽市、高畠町、川西町)
 西置賜行政(長井市、小国町、白鷹町、飯豊町)
 酒田地区(酒田市、庄内町、遊佐町)
 受委託関係市町村
 山形市が山辺町及び中山町の業務を受託。
 尾花沢市が大石田町の業務を受託。
 鶴岡市が三川町の業務を受託。

※ 「地方財政状況調査(総務省自治財政局)」の各性質別項目と一致

「人件費」は、消防費に係る一切の人件費。「物件費」は、消費的性質の経費で消防団員の出勤手当や1件100万円未満の備品購入費を含む。「補助費等」は、報償費、負担金、補助金等のほか、県消防補償等組合の掛金を含む。

【令和元年度会計】

(単位：千円)

物件費 ②	消防本部費			維持 補修費 ③	消防本部費			
	消防本部 費	消防団費	その他		消防本部 費	消防団費	その他	
332,431	215,702	65,947	50,782	9,197	9,147		50	山形市
63,238	48,080	15,158		4,151	4,151			上山市
108,007	71,146	23,350	13,511	3,048	3,048			天童市
36,818	21,233	9,728	5,857	12,517	11,167	1,114	236	村山市
85,863	49,307	26,132	10,424	21,513	12,747		8,766	東根市
61,154	32,003	11,482	17,669	14,906	12,461		2,445	尾花沢市
242,038	139,485	44,540	58,013	13,017	9,125	3,067	825	鶴岡市
66,484	66,484			2,019	2,019			西村山広域
93,060	93,060			13,517	13,517			最上広域
150,241	150,241			6,979	6,979			置賜広域
134,232	134,232			1,769	1,769			西置賜行政
137,513	137,513			3,302	3,302			酒田地区
1,511,079	1,158,486	196,337	156,256	105,935	89,432	4,181	12,322	小計
37,423		27,265	10,158	86		86		寒河江市
19,497		19,497		545		545		河北町
11,692		11,692		0				西川町
19,897		19,897		0				朝日町
23,556		23,556		0				大江町
18,753	18,753			1,771	1,771			新庄市
6,864		4,078	2,786	0				金山町
5,699		5,287	412	490		490		最上町
12,308		12,308		407		407		舟形町
27,403		27,403		10,387		10,387		真室川町
15,967		15,967		0				大蔵村
17,027		17,027		669	669			鮭川村
18,771		10,904	7,867	5,276		2,340	2,936	戸沢村
51,412	5,088	15,763	30,561	721	695		26	米沢市
42,232		24,743	17,489	1,895		1,291	604	南陽市
11,578		11,578		781		781		高畠町
18,908		9,514	9,394	1,163		800	363	川西町
30,214		9,882	20,332	8		8		長井市
23,338		23,338		856		856		小国町
22,699		19,309	3,390	3,524		3,459	65	白鷹町
13,904		13,904		0				飯豊町
73,545		24,996	48,549	5,252		5,252		酒田市
28,659		28,659		2,455		2,455		庄内町
16,747		16,747		1,003		1,003		遊佐町
39,260		39,260		1,712		1,712		山辺町
13,470		8,692	4,778	0				中山町
12,333		9,296	3,037	0				大石田町
209,008	194,254	14,754		3,051		3,051		三川町
842,164	218,095	465,316	158,753	42,052	3,135	34,923	3,994	小計

第23表(2) 市町村消防費性質別歳出決算額

	区分				普通建設事業費				
	市町村	補助費等 ④	消防本部 費	消防団費	その他	消防本部 費	消防団費	その他	
消防本部設置市町	山形市	89,463	24,019	51,115	14,329	208,566	139,444	55,029	14,093
	上山市	36,706	15,468	21,238		130,846	68,941	58,403	3,502
	天童市	65,526	21,198	40,069	4,259	160,751	110,916	5,830	44,005
	村山市	32,224	8,295	21,481	2,448	60,899	49,479	6,732	4,688
	東根市	35,825	6,674	26,900	2,251	152,383	48,643		103,740
	尾花沢市	25,425	6,157	18,597	671	117,450	65,314	32,508	19,628
	鶴岡市	139,621	45,130	86,012	8,479	492,024	294,057	83,714	114,253
一部事務組合	西村山広域	10,166	10,166			94,961	94,961		
	最上広域	17,555	17,555			94,895	94,895		
	置賜広域	13,902	13,902			46,962	46,962		
	西置賜行政	7,072	7,072			20,406	20,406		
	酒田地区	15,054	15,054			1,132,048	1,132,048		
	小計	488,539	190,690	265,412	32,437	2,712,191	2,166,066	242,216	303,909
一部事務組合構成市町村	寒河江市	510,178	471,477	17,861	20,840	19,127			19,127
	河北町	262,537	253,481	8,765	291	15,594			15,594
	西川町	136,819	124,709		12,110	7,958			7,958
	朝日町	145,811	135,416	7,264	3,131	7,232		7,232	
	大江町	167,708	148,088	7,057	12,563	18,895		14,670	4,225
	新庄市	531,559	517,295	349	13,915	331,482		331,482	
	金山町	116,010	104,065	11,032	913	0			
	最上町	155,113	140,329	14,784		67,071		24,736	42,335
	舟形町	99,821	99	99,722		385,116		385,116	
	真室川町	131,590	116,763	14,827		35,059		35,059	
	大蔵村	76,535	65,666	9,720	1,149	159,733		24,833	134,900
	鮭川村	78,746	68,750	9,996		61,005		61,005	
	戸沢村	102,071	91,642	7,679	2,750	2,161			2,161
	米沢市	1,161,531	997,853	25,182	138,496	9,331		1,874	7,457
	南陽市	480,424	449,737	21,210	9,477	53,821		39,179	14,642
	高畠町	391,361	369,117	18,062	4,182	30,869		20,156	10,713
	川西町	310,573	292,751	14,701	3,121	22,041	6,506	13,768	1,767
	長井市	554,677	527,654	23,469	3,554	5,795		5,696	99
	小国町	228,545	212,492	13,992	2,061	30,566		21,485	9,081
	白鷹町	290,222	267,459	18,174	4,589	24,447		11,916	12,531
飯豊町	197,758	197,758			21,932		21,932		
酒田市	1,544,149	1,478,844	56,368	8,937	118,078	63,073	42,182	12,823	
庄内町	490,071	434,066	55,632	373	0				
遊佐町	265,426	243,030	19,922	2,474	44,345		27,736	16,609	
委託	山辺町	224,299	209,783	14,516		2,449		2,449	
	中山町	193,177	173,889	15,875	3,413	298,054			298,054
	大石田町	153,583	137,910	8,116	7,557	391,860			391,860
	三川町	9,104	42	6,416	2,646	750		509	241
	小計	9,009,398	8,230,165	520,691	258,542	2,164,771	69,579	1,093,015	1,002,177

(注釈) ※平成29年度当時の区分
 一部事務組合構成市町村 西村山広域(寒河江市、河北町、西川町、朝日町、大江町)
 最上広域(新庄市、金山町、最上町、舟形町、真室川町、大蔵村、鮭川村、戸沢村)
 置賜広域(米沢市、南陽市、高畠町、川西町)
 西置賜行政(長井市、小国町、白鷹町、飯豊町)
 酒田地区(酒田市、庄内町、遊佐町)
 受委託関係 山形市が山辺町及び中山町の業務を受託。
 市町村 尾花沢市が大石田町の業務を受託。
 鶴岡市が三川町の業務を受託。

【令和元年度会計】

(単位：千円)

その他 ⑥	消防本部 署	消防団費	その他	
0				山形市
0				上山市
0				天童市
0				村山市
0				東根市
0				尾花沢市
0				鶴岡市
0				西村山広域
0				最上広域
0				置賜広域
0				西置賜行政
0				酒田地区
0	0	0	0	小計
0				寒河江市
0				河北町
7,683			7,683	西川町
0				朝日町
0				大江町
0				新庄市
0				金山町
0				最上町
0				舟形町
0				真室川町
0				大蔵村
0				鮭川村
0				戸沢村
0				米沢市
0				南陽市
0				高島町
0				川西町
0				長井市
0				小国町
0				白鷹町
0				飯豊町
152	152			酒田市
0				庄内町
0				遊佐町
0				山辺町
43			43	中山町
0				大石田町
0				三川町
7,878	152	0	7,726	小計

第 2 章

火 災 の 部

利用にあたって

この統計は、総務省消防庁で定めている「火災報告取扱要領」により県内の消防本部等から報告された平成31年1月から令和元年12月までの内容をもとに集計作成したものである。

1 火災の定義

ここにいう「火災」とは、人の意図に反して発生し若しくは拡大し、又は放火により発生して消火の必要がある燃焼現象であって、これを消火するために消火施設又はこれと同程度の効果のあるものの利用を必要とするもの、又は人の意図に反して発生し、若しくは拡大した爆発現象をいう。

2 火災の種別

火災は、次の種別に区分する。この場合において、火災の種別が2以上複合するときは焼き損害額の大きな方の種別による。

(1) 建物火災	建物又はその収容物が焼損した火災
(2) 林野火災	森林、原野又は牧野が焼損した火災
(3) 車両火災	原動機によって運航することができる車両及び被けん引車又はこれらの積載物が焼損した火災
(4) 船舶火災	船舶又はその積載物が焼損した火災
(5) 航空機火災	航空機又はその積載物が焼損した火災
(6) その他の火災	(1) から (5) 以外の火災

3 火災の損害額

火災によって受けた直接的な損害額をいい、消火のために要した経費、焼跡整理費、り災のための休業による損失等の間接的な損害額を除く。

なお、損害額は、り災地における時価による。

4 焼損の程度

焼損の程度は、次の通り区分する。

(1) 全焼	建物の焼き損害額が、火災前の建物の評価額の70%以上のもの、又はこれ未満であっても残存部分に補修を加えて再使用できないもの
(2) 半焼	建物の焼き損害額が、火災前の建物の評価額の20%以上のもので、全焼に該当しないもの
(3) 部分焼	建物の焼き損害額が、火災前の建物の評価額の20%未満のもので、(4) ぼやに該当しないもの
(4) ぼや	建物の焼き損害額が、火災前の建物の評価額の10%未満であり焼損床面積が1平方メートル未満のもの、建物の焼き損害額が火災前の建物の評価額の10%未満のものであり焼損表面積が1平方メートル未満のもの、又は収容物のみ焼損したもの

5 り災世帯

(1) り災世帯の定義

ア 住居及び家計をともにする者又は1人で居住し家計を維持する者ごとに1世帯とする。ただし、共同住宅の共有部分のみり災した場合には、り災世帯数を計上しない(普通世帯)。

イ 寄宿舍その他これに類する施設に常時宿泊する者については、当該施設に宿泊する全ての者の集まりを1世帯とする(準世帯)。

(2) り災程度

ア 全損	建物の火災損害額が、り災前の建物の評価額の70%以上のもの
イ 半損	建物の火災損害額が、り災前の建物の評価額の20%以上のもので全損に該当しないもの
ウ 小損	建物の火災損害額が、り災前の建物の評価額の20%未満のもの

6 死者及び負傷者

「死者」または「負傷者」とは、火災現場において火災に直接起因して死亡したもの(病死者を除く)又は負傷した者をいう。なお、火災により負傷した後48時間以内に死亡した者は、火災による死者とする。

7 出火原因

出火原因は、発火源、経過及び着火物の3つに区分する。

火災の概況

1 火災の概況【第1表参照】

令和元年中の火災は、出火件数 332 件（1日当たり 0.91 件）、死者数 13 人（放火自殺者除く）、負傷者数 52 人、損害額 773,875 千円、建物焼損棟数 301 棟、建物焼損床面積 15,419 m²、建物焼損表面積 1,585 m²、林野焼損面積 1,371a、り災世帯数 143 世帯

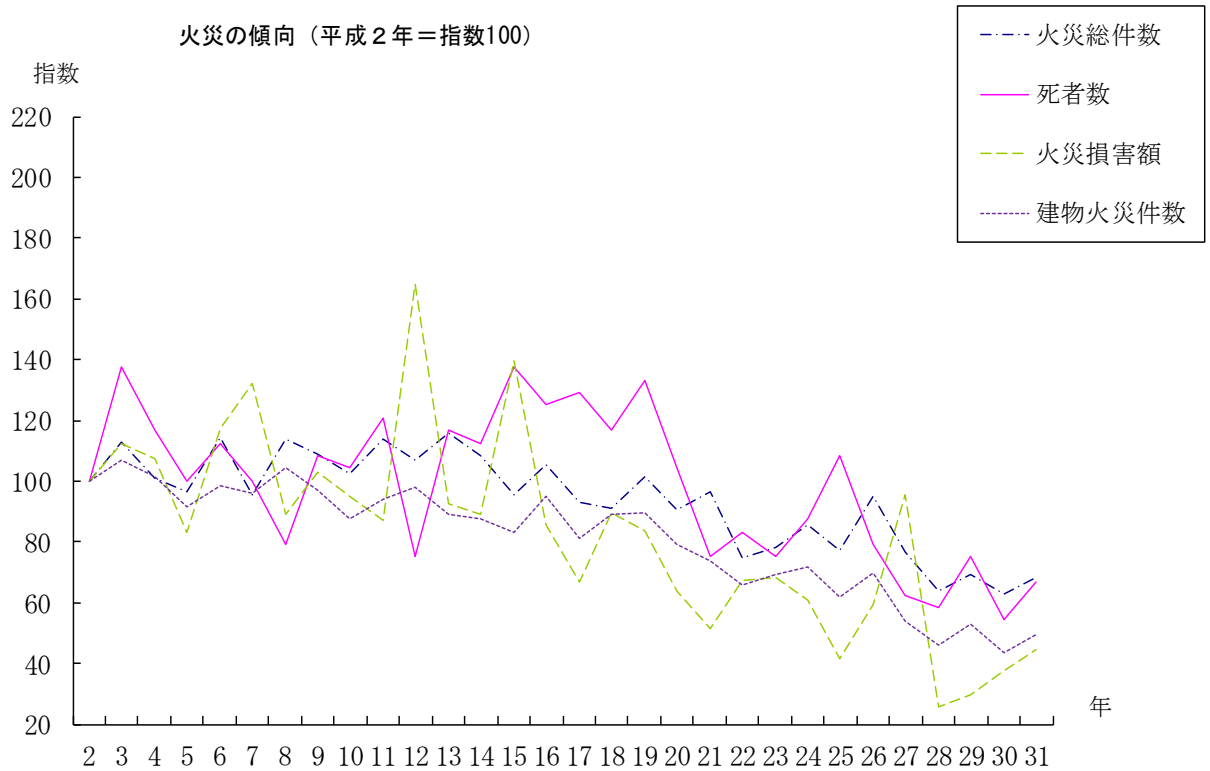

2 火災種別【第1表参照】

令和元年の出火件数を火災種別にみると、建物火災 175 件（全出火件数の 52.7%）、林野火災 22 件（同 6.6%）、車両火災 33 件（同 9.9%）、その他火災 102 件（同 30.7%）となっている。

火災種別出火件数の構成割合

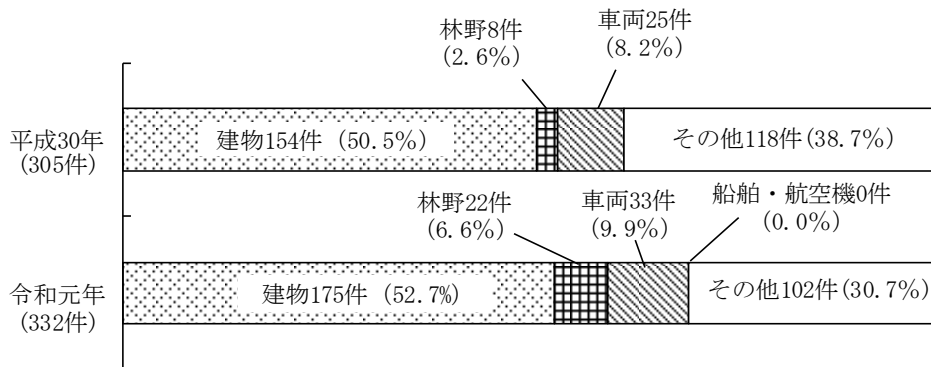

3 月別出火件数【第2表参照】

出火件数を月別に見ると、4月が61件（前年42件）と最も多く、次いで5月の56件（前年21件）の順である。月平均出火件数は28件である。

月別火災件数比較図

全火災

	1月	2月	3月	4月	5月	6月	7月	8月	9月	10月	11月	12月	合計
令和元年	23	19	24	61	56	33	12	15	19	22	25	23	332
平成30年	16	16	40	42	21	27	38	37	19	17	11	21	305
平成29年	22	13	32	52	64	19	24	25	19	25	22	19	336

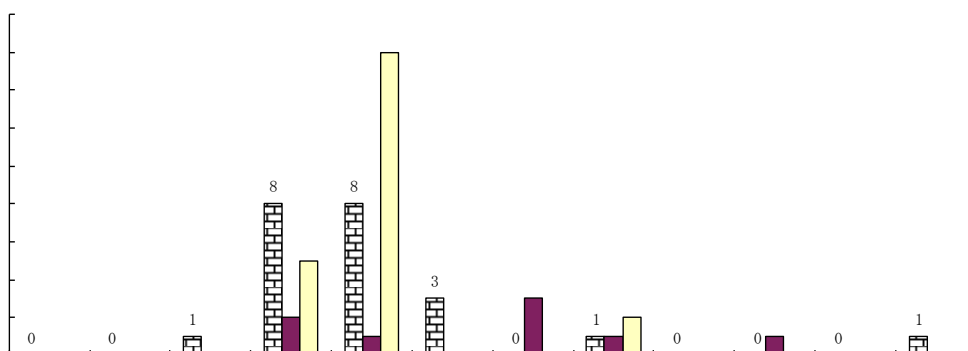
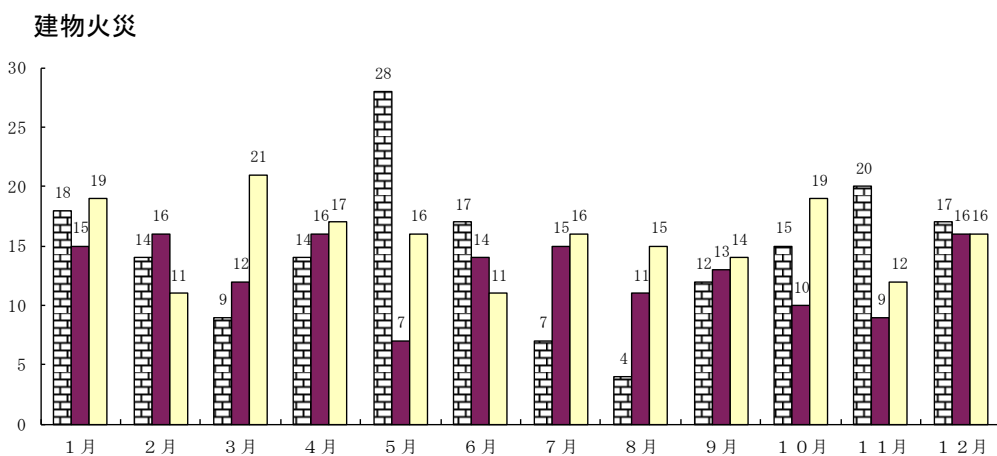
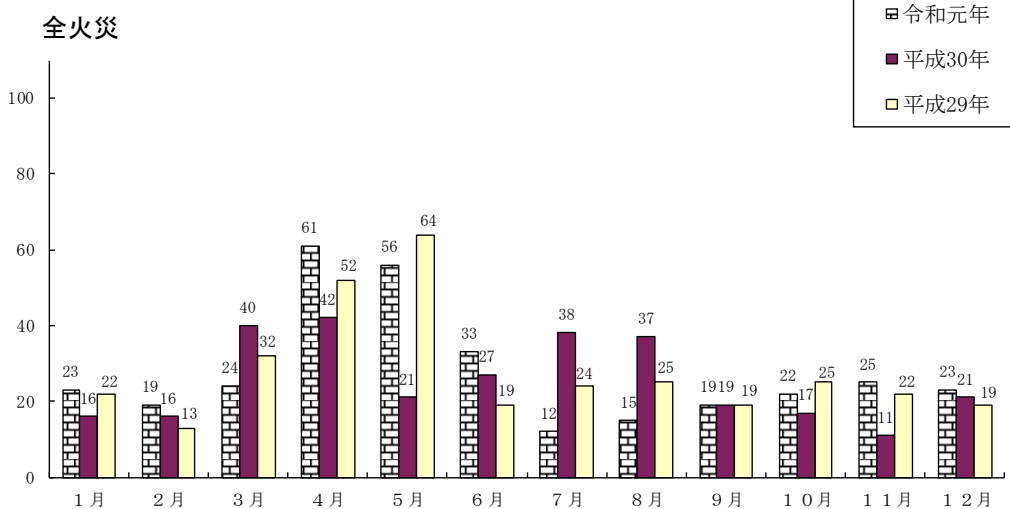

4 出火原因【第5表参照】

出火原因では、たき火 41 件（全原因数の 12.3%）で第 1 位、次いでこんろ 17 件（同 5.1%）、たばこ・電気機器がともに 13 件（同 3.9%）となっている。

火災種別・出火原因別件数（令和元年中）

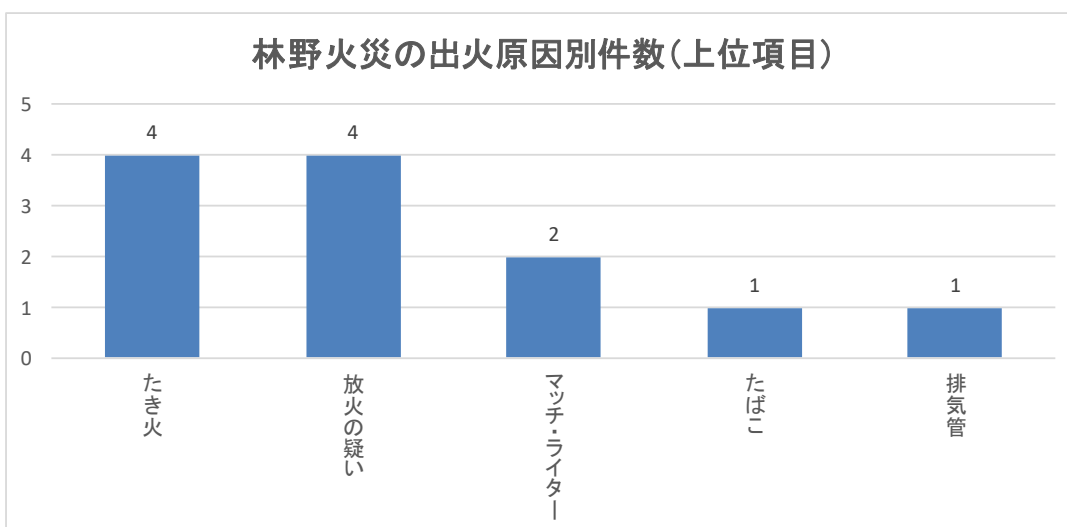
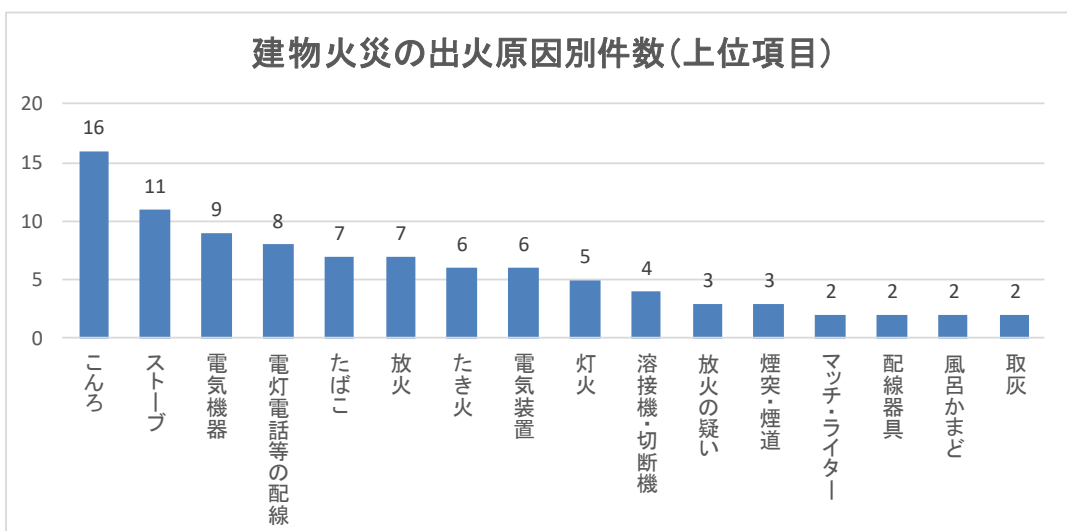
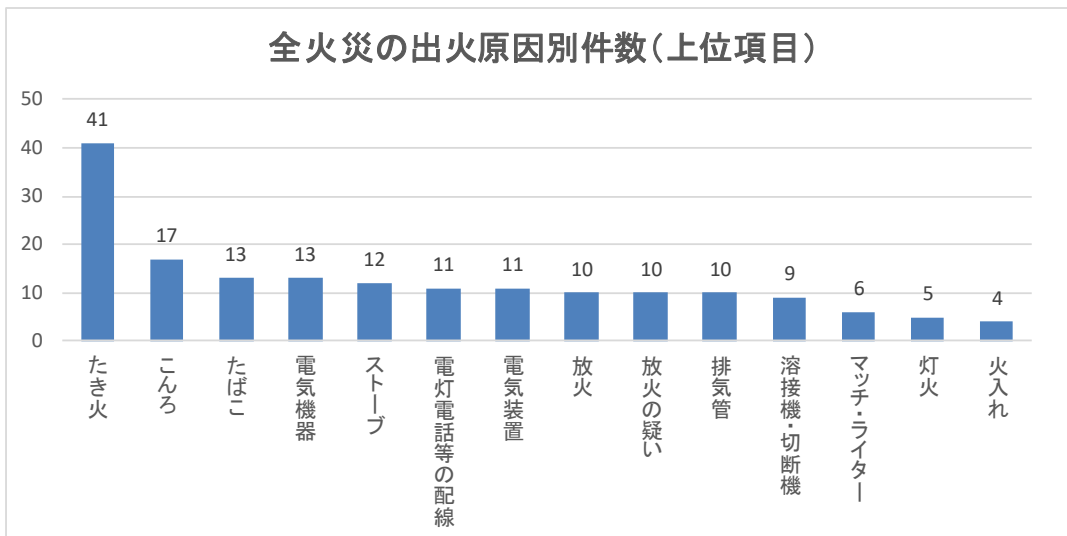

5 損害額【第1表参照】

火災による損害額は、7億7,387万5千円で、前年の6億5,252万1千円に比べ1億2,135万4千円の増加である。

損害額を火災1件あたりで見ると、233.1万円となっている。

6 火災による死者【第1表参照】

火災による死者（放火自殺者除く）は13人発生しており、前年10人に比べ3人の増加となった。

また、心中を含む放火自殺者は3人であり、前年の3人と同数である。

7 初期消火器具使用状況

単位：件

簡易消火用具	消火器	固定消火設備	その他	初期消火なし	計
15	69	13	124	111	332

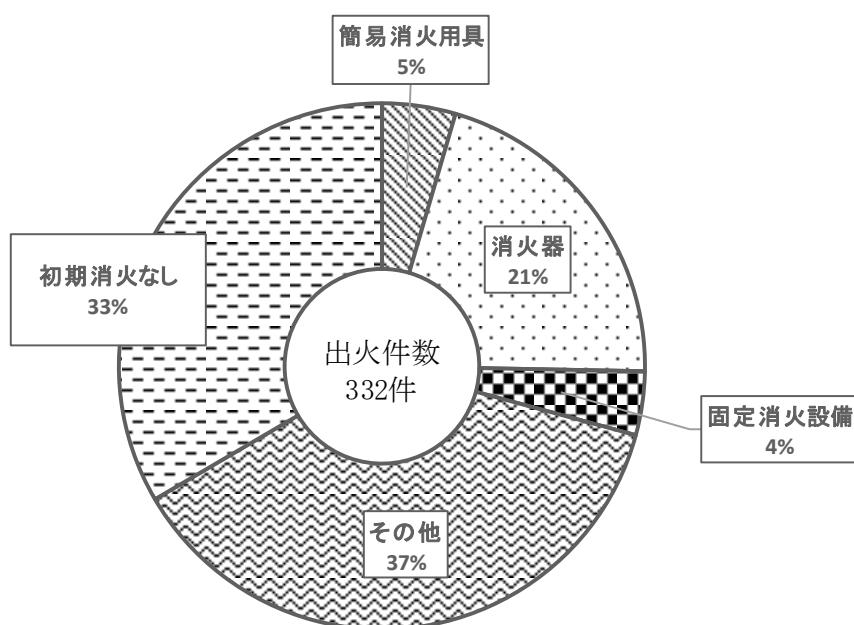

8 出火率(人口1万人あたりの出火件数)

市町村別人口1万人あたりの出火件数(出火率)

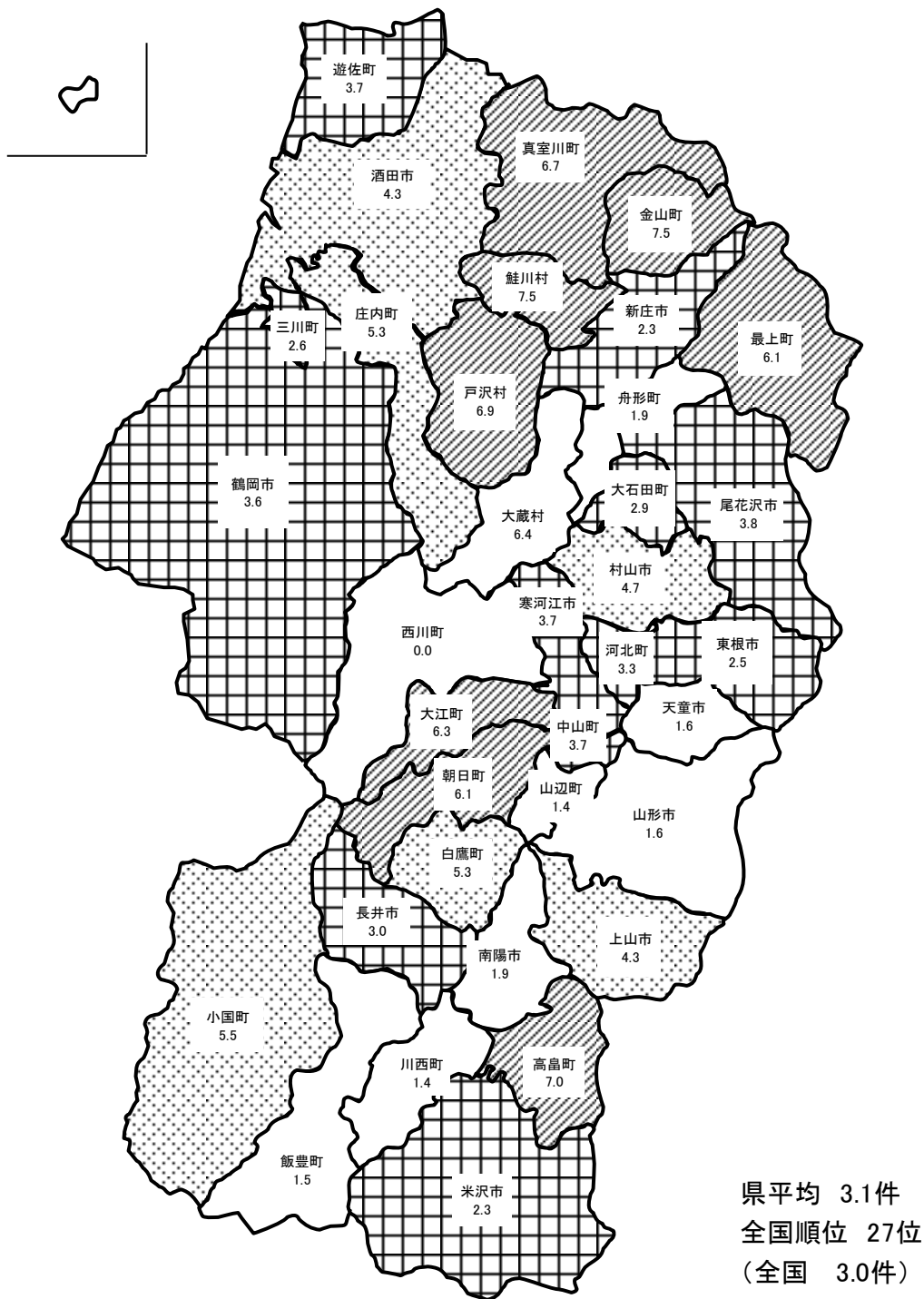

凡例

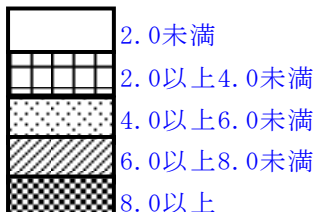

注) 人口は平成31年1月1日現在の住民基本台帳による。

第1表 令和元年中の火災発生状況

	令和元年 (A)	平成30年 (B)	増減数 (A - B)	増減率
合 計 (件)	332	305	27	8.9%
建物	175	154	21	13.6%
林野	22	8	14	175.0%
車両	33	25	8	32.0%
船舶	0	0	0	
航空機	0	0	0	
その他	102	118	-16	-13.6%
うち爆発	2	0	2	皆増
建物焼損床面積 (㎡)	15,419	11,495	3,924	34.1%
建物焼損表面積 (㎡)	1,585	1,305	280	21.5%
林野焼損面積 (a)	1,371	48	1,323	2756.3%
損害額合計 (千円)	773,875	652,521	121,354	18.6%
建物	648,995	621,736	27,259	4.4%
林野	1,124	6,973	-5,849	-83.9%
車両	22,637	14,817	7,820	52.8%
船舶	0	0	0	
航空機	0	0	0	
その他	5,543	8,995	-3,452	-38.4%
爆発	95,576	0	95,576	皆増
焼損棟数合計 (棟)	301	241	60	24.9%
全焼	95	86	9	10.5%
半焼	18	10	8	80.0%
部分焼	96	72	24	33.3%
ぼや	92	73	19	26.0%
り災世帯数 (世帯)	143	121	22	18.2%
負傷者 (人)	52	54	-2	-3.7%
死者 (人)	16	13	3	23.1%
うち自殺者除く	13	10	3	30.0%

第2表 月別火災発生状況

	火災件数 (件)							焼損面積			損害額 (千円)				
	合計	建物	林野	車両	船舶	航空機	その他	建物 (㎡)		林野 (a)	合計 (爆発含む)	建物	林野	車両	船舶
								床面積	表面積						
1 月	23	18		1			4	1,510	42		110,822	108,722		806	
2 月	19	14		3			2	440	36		122,537	25,272		833	
3 月	24	9	1	1			13	705	122	1	50,674	47,367		3,118	
4 月	61	14	8	4			35	1,303	41	271	48,034	47,139	20	849	
5 月	56	28	8	4			16	2,657	373	1,084	115,407	110,380	1,092	1,769	
6 月	33	17	3	3			10	1,198	108	5	38,497	36,190	2	1,477	
7 月	12	7		3			2	2,136	218		124,410	124,160		250	
8 月	15	4	1	2			8	204	13		16,633	11,610	10	5,013	
9 月	19	12		4			3	862	165		26,259	25,911		325	
1 0 月	22	15		2			5	1,016	35		10,266	9,661		535	
1 1 月	25	20		2			3	1,740	177		70,109	64,576		5,442	
1 2 月	23	17	1	4			1	1,648	255	10	40,227	38,007		2,220	
令和元年	332	175	22	33	0	0	102	15,419	1,585	1,371	773,875	648,995	1,124	22,637	0
3 0 年	305	154	8	25	0		118	11,495	1,305	48	652,521	621,736	6,973	14,817	0
2 9 年	336	187	23	30	1	1	94	12,763	1,397	3,165	510,276	471,334	11,712	10,903	326
2 8 年	311	163	25	27	0		96	8,787	928	340	442,603	430,507	361	8,054	0
2 7 年	372	190	35	34			113	27,959	1,371	497	1,653,127	1,624,127	2,854	14,870	
2 6 年	462	246	32	38			146	20,949	1,579	1,648	1,030,582	997,344	3,727	20,031	
2 5 年	376	218	22	25			111	21,445	1,207	213	715,852	704,424	136	8,619	
2 4 年	415	253	22	35	1		104	19,385	1,607	254	1,054,320	1,035,371	173	12,464	1,500
2 3 年	380	245	16	42			77	20,391	1,948	680	1,179,446	1,147,944	3,624	14,564	
2 2 年	362	232	12	48			70	20,742	1,894	149	1,164,845	1,143,951	1,408	12,869	
2 1 年	470	260	50	39	1		120	17,777	3,161	2,678	887,635	851,523	4,536	15,628	3,000
2 0 年	439	279	33	38			89	21,905	982	979	1,103,230	1,036,351	9,314	48,738	
1 9 年	492	317	28	53			94	24,998	2,023	712	1,444,506	1,226,900	2,755	31,040	
1 8 年	442	315	14	46			67	26,845	1,278	478	1,551,578	1,497,558	1,177	29,407	
1 7 年	451	286	15	48			102	21,036	1,835	2,907	1,155,016	1,121,419	3,051	21,742	
1 6 年	512	337	28	51	1		95	26,306	1,963	688	1,485,572	1,431,363	3,448	14,799	18,360
1 5 年	463	294	25	45			99	21,447	1,321	1,800	1,476,652	1,408,756	4,444	58,138	
1 4 年	526	310	46	53			117	21,519	2,049	1,273	1,539,170	1,509,116	3,214	22,398	
1 3 年	563	315	56	51			141	23,426	1,839	2,097	1,603,030	1,546,113	6,573	18,168	
1 2 年	519	346	23	59			91	25,786	1,916	483	2,852,009	2,817,317	4,772	20,392	

航空機	その他	爆発	焼損数							爆発の 損害数	り災世帯数				り災 人員	負 傷 者	全 死 者	自 殺	
			建物（棟）					車 両	船 舶		航 空 機	合 計	全 損	半 損					小 損
			合 計	全 焼	半 焼	部 分 焼	ぼ や												
	1,294		27	8		8	11	3			14	6		8	57	7	1		
	856	95,576	20	2	2	5	11	3		1	15	1	3	11	44	3			
	189		15	3	2	7	3	1			10	5	1	4	24	2	1		
	26		27	10		9	8	5			15	6	1	8	36	5	2		
	2,166		58	20	5	20	13	6			33	10	3	20	80	7	2		
	828		29	10		12	7	3			14	8	1	5	27	7	1		
			17	3	4	5	5	3			3		2	1	13	2			
			4	1		1	2	2			3			3	5				
	23		25	10		8	7	7			4			4	10	2			
	70		17	5	2	2	8	5			6	1	1	4	15	5	1		
	91		28	11	3	7	7	4			17	4	3	10	51	7	1		
			34	12		12	10	5			9	5		4	19	5			
0	5,543	95,576	301	95	18	96	92	47	0	0	1	143	46	15	82	381	52	16	3
	8,995	0	241	86	10	72	73	30			0	121	38	4	79	317	54	13	3
8,000	7,995	6	296	98	20	95	83	34	1	1	1	151	43	12	96	437	51	18	2
	3,655	26	264	81	11	83	89	34			0	119	30	6	83	314	53	14	5
	11,276	0	299	95	16	98	90	54			0	138	39	4	95	395	56	15	5
	9,429	51	387	126	28	124	109	59			2	185	55	16	114	542	78	19	5
	2,477	196	340	103	15	100	122	32			2	196	70	9	117	545	75	26	8
	4,006	806	391	110	31	127	123	41			6	208	65	19	124	631	62	21	5
	13,205	109	341	109	21	102	109	46			1	196	61	9	126	603	69	18	3
	6,617		336	109	25	101	101	48				179	55	12	112	533	80	20	2
	12,948		419	128	19	145	127	40	1			222	76	8	138	676	59	18	8
	7,937	890	388	142	23	131	92	38			3	235	85	16	134	896	94	25	3
	182,679	1,132	484	132	56	166	130	69			1	269	65	18	186	893	108	32	7
	23,325	111	426	128	27	148	123	46			1	259	84	16	159	863	82	28	6
	6,875	1,929	397	135	20	125	117	44			2	239	75	13	151	769	76	31	7
	9,904	7,698	479	155	44	148	132	38	1		3	302	104	34	164	1,004	100	30	10
	5,265	49	389	119	37	118	115	55			2	220	63	18	139	671	77	33	14
	4,256	186	445	119	38	151	137	58			2	256	67	27	162	826	100	27	12
	31,406	770	420	133	39	121	127	60			2	250	92	22	136	826	102	28	7
	9,322	206	448	123	40	150	135	73			1	281	70	18	193	948	81	18	9

第3表 市町村別火災発生状況

区分 市町村	火災件数 (件)							焼損棟数					焼損面積		死傷者数		
	合計	建物	林野	車両	船舶	航空機	その他	建物 (棟)					建物 (㎡)		林野 (a)	死者	負傷者
								合計	全焼	半焼	部分焼	ぼや	床面積	表面積			
山形市	41	26	1	5			9	47	10	2	20	15	1,350	245		2	8
上山市	13	5	1	2			5	5	2			3	182	1	20		4
天童市	10	6	1				3	7		1	2	4	58	4	1		2
山辺町	2	1					1	2	1		1		155	12			
中山町	4	3					1	13	9		4		738	49			2
寒河江市	15	8		1			6	12	4	2		6	551	1		1	
河北町	6	1		1			4	1				1					
西川町	0							0									
朝日町	4	1	1				2	1			1		3		20		
大江町	5	3	1				1	6	1	1	2	2	199	5		1	
村山市	11	6	1	2			2	10	2		2	6	256	12			2
東根市	12	8					4	24	6	2	9	7	2,158	267		1	4
尾花沢市	6	5	1					5	3		1	1	440	8			2
大石田町	2		1				1	0							20		
新庄市	8	4	1	2			1	6	3	1	2		821	114		1	2
金山町	4	3					1	3		1	1	1	89	8			1
最上町	5	4		1				7	2		1	4	236			1	
舟形町	1			1				0									
真室川町	5	2	1				2	4	3			1	251		58		
大蔵村	2	2						3		1	1	1	133	29			
鮭川村	3	2					1	4	2		2		427	35			
戸沢村	3	1	2					1			1		10		21		
米沢市	19	10	1	2			6	12	5	1	1	5	703	5	930	2	4
南陽市	6	3	1				2	11	3		8		639	131	10		2
高島町	16	8	1				7	20	9	1	6	4	895	72	77		2
川西町	2	1	1					1				1			28		2
長井市	8	3		1			4	6	3		2	1	236	7		1	
小国町	4	3					1	10	4		5	1	520	210			1
白鷹町	7	2		2			3	6	3		3		394	21			2
飯豊町	1						1	0									
鶴岡市	45	21		9			15	22	6	2	8	6	1,290	52		1	7
三川町	2	1		1				1			1			10			
酒田市	44	20	6	3			15	27	7	2	6	12	1,175	98	186	3	3
庄内町	11	9					2	18	6		3	9	1,061	22		1	2
遊佐町	5	3					2	6	1	1	3	1	449	167		1	
県計	332	175	22	33	0	0	102	301	95	18	96	92	15,419	1,585	1,371	16	52

り災世帯数				り災人員	損害額（千円）									
合計	全損	半損	小損		合計 (爆発含む)	建物			林野	車両	船舶	航空機	その他	爆発
						建物	収容物	小計						
34	9	3	22	85	112,060	93,181	17,720	110,901	10	1,137			12	
6		1	5	21	97,763	1,160	635	1,795		387			5	95,576
2	1		1	8	13,489	12,265	1,224	13,489						
1	1			1	1,965	1,640	325	1,965						
5	2		3	8	42,068	38,170	3,712	41,882					186	
4		2	2	14	32,600	29,119	2,926	32,045		519			36	
0					125		1	1		100			24	
0					0			0						
1			1	5	69	46	3	49	20					
3	1	1	1	8	6,152	3,245	2,705	5,950	1	200			1	
5	2		3	14	6,605	3,477	458	3,935		2,625			45	
5	2		3	7	95,560	73,294	22,186	95,480		80				
2	2			5	10,766	6,692	4,074	10,766						
0					776			0	776					
5	1	2	2	16	15,813	5,994	4,256	10,250	1	5,562				
3		1	2	8	9,350	7,932	1,327	9,259					91	
1			1	3	1,528	161	167	328		1,200				
0					5,000			0		5,000				
1	1			5	1,313	1,214	94	1,308					5	
2		1	1	11	2,271	943	1,328	2,271						
1	1			3	3,772	2,052	522	2,574		378			820	
1			1	5	157	75	82	157						
6	3	1	2	12	49,944	22,192	27,512	49,704	182	43			15	
3			3	10	18,181	12,528	5,407	17,935		246				
9	3		6	25	25,257	12,497	12,736	25,233					24	
0					6,762		6,762	6,762						
2	1		1	3	13,045	9,163	2,658	11,821		1,224				
1	1			1	16,009	11,380	4,629	16,009						
2	2			4	12,671	8,777	626	9,403		3,268				
0					0			0						
14	6	2	6	38	60,229	53,170	6,228	59,398		471			360	
1			1	1	391	350		350		41				
7	2		5	17	38,642	31,834	4,585	36,419	134	156			1,933	
12	4		8	29	52,721	45,931	6,788	52,719					2	
4	1	1	2	14	20,821	16,287	2,550	18,837					1,984	
143	46	15	82	381	773,875	504,769	144,226	648,995	1,124	22,637	0	0	5,543	95,576

第4表 市町村別月別火災件数及び損害額

区分 市町村	合計		1月		2月		3月		4月		5月	
	件数	損害額	件数	損害額	件数	損害額	件数	損害額	件数	損害額	件数	損害額
山形市	41	112,060	3	9,904	5	4,810	7	44,100	8	5,096	4	44,972
上山市	13	97,763	1	115	2	95,876	1		2	5	3	
天童市	10	13,489					1		2	7	3	809
山辺町	2	1,965							2	1,965		
中山町	4	42,068					1	186				
寒河江市	15	32,600	2	2,134			2	1	3	96	3	3,491
河北町	6	125							1		2	24
西川町	0	0										
朝日町	4	69							3	20		
大江町	5	6,152							1			
村山市	11	6,605					2	181	4	657	2	3,780
東根市	12	95,560					2	1,241	1		4	1,016
尾花沢市	6	10,766									2	3
大石田町	2	776									2	776
新庄市	8	15,813	1	300					1		1	323
金山町	4	9,350			1	8,472			1	768		
最上町	5	1,528									1	1,200
舟形町	1	5,000										
真室川町	5	1,313							2	1,136	3	177
大蔵村	2	2,271									1	2,171
鮭川村	3	3,772							1	1,259		
戸沢村	3	157							1		1	
米沢市	19	49,944	1	19,309	3	4,192	1		1		2	197
南陽市	6	18,181	1		1	62					2	1,030
高畠町	16	25,257	1	7,888					6	1	2	15,888
川西町	2	6,762	1	6,762					1			
長井市	8	13,045					1		2	4,706	2	
小国町	4	16,009							1			
白鷹町	7	12,671					2	4,855	3			
飯豊町	1	0										
鶴岡市	45	60,229	6	34,077	1	1	2	27	6	35	8	6,444
三川町	2	391										
酒田市	44	38,642	5	22,934	5	9,118	1	2	5	891	6	554
庄内町	11	52,721			1	6	1	81	3	31,392	1	20,100
遊佐町	5	20,821	1	7,399							1	12,452
県計	332	773,875	23	110,822	19	122,537	24	50,674	61	48,034	56	115,407

平成31年1月1日～令和元年12月31日 (損害額単位：千円)

6月		7月		8月		9月		10月		11月		12月	
件数	損害額	件数	損害額	件数	損害額	件数	損害額	件数	損害額	件数	損害額	件数	損害額
2		1	286	1	10	1		4	48	2	2,760	3	74
		1	87					1	1,377	1	300	1	3
1						1		1	25	1	12,648		
1	9,131					1	421			1	32,330		
1	5	2	22,632					1	4,240			1	1
1	1									1		1	100
1	49												
2	4,816									1	1,285	1	51
								1				2	1,987
1	30	2	93,216					1		1	57		
1	5,324							1	591	2	4,848		
2	262			1	5,000					2	9,928		
								1	19	1	91		
						2	65			1	1	1	262
										1	5,000		
								1	100				
1	820							1	1,693				
										1	157		
3	13,775			2	9,908	2	30	1	17	2		1	2,516
						1	17,089					1	
		1	22	1		2	236			2		1	1,222
1	1,224							1	7,113			1	2
		1	3,497							1	477	1	12,035
								1	150			1	7,666
6	528	2	4,670	5	1,715	1		2		2	198	4	12,534
						1	41					1	350
7	1,562	2		3		4	1,164	4	989	1	4	1	1,424
						1		2	1,117	1	25	1	
1	970			2									
33	38,497	12	124,410	15	16,633	19	26,259	22	10,266	25	70,109	23	40,227

第5表 全火災の総合出火原因別件数（月別出火件数）

出火原因	区分	合計	1月	2月	3月	4月
こんろ		17	1	2		
たき火		41			6	16
放火		10		2	1	1
たばこ		13		2	2	1
電灯電話等の配線		11	1		3	2
ストーブ		12	2	2	1	
マッチ・ライター		6				2
配線器具		3	1			
電気機器		13		1		2
風呂かまど		2			1	
電気装置		11	1	1		2
灯火		5		1		
放火の疑い		10	1		1	4
ボイラー		0				
排気管		10		1	1	
焼却炉		1				
煙突・煙道		3	1	1		
火入れ		4				2
内燃機関		0				
火あそび		3				2
溶接機・切断機		9	1	1		
交通機関内配線		1				1
かまど		1				1
炉		0				
取灰		2				
こたつ		0				
衝突の火花		1				
その他		70	7	3	5	11
不明・調査中		73	7	2	3	14
合計		332	23	19	24	61

平成31年1月1日～令和元年12月31日

5月	6月	7月	8月	9月	10月	11月	12月
3	4		1	2	2		2
10	3	1	2			2	1
	1	1		2	1	1	
3	2				1	1	1
	1	1				2	1
					1	4	2
3					1		
	1	1					
2	1			1	2	1	3
1							
1	1	2		1	1		1
			1	1	1	1	
2	2						
2	2	1	1			2	
				1			
					1		
	1		1				
1							
1	1		2	1			2
						1	1
						1	
10	9	2	5	7	4	4	3
17	4	3	2	3	5	7	6
56	33	12	15	19	22	25	23

第6表 令和元年中の主な火災

火災種別	出火場所	出火日	出火時刻	発火経路	出火原因			気象状況				焼損棟数			建物焼損面積 (㎡)	死傷者	損害額 (千円)			
					発火	経過	過着	着火	天候	風向	風速	気温	湿度	全焼				半焼	部分焼	ぼや
その他の火災	上山市 金谷原	2月6日 16:05	2月6日 16:05	その他	火源が漏洩する	水素	晴れ	南南西	2	-2	77	全焼	2	2	4	1	4	18	1	95,576
建物火災	東根市 大字島大堀	7月27日 00:30	7月27日 05:26	不明	不明	不明	晴れ	南南東	1	25	77	全焼	2	2	4	2	2	1,928		93,214

※ 風速の単位は「m/s」、気温の単位は「℃」、湿度の単位は「%」である。

第7表 建物火災の覚知方法別出火件数及び焼損床面積

平成31年1月1日～令和元年12月31日

合計	火災報知専用電話	一般加入電話	警察電話	携帯電話	駆け付け(火事振れ含む)	事後聞知	その他
175	127	9	4	5	1	25	4

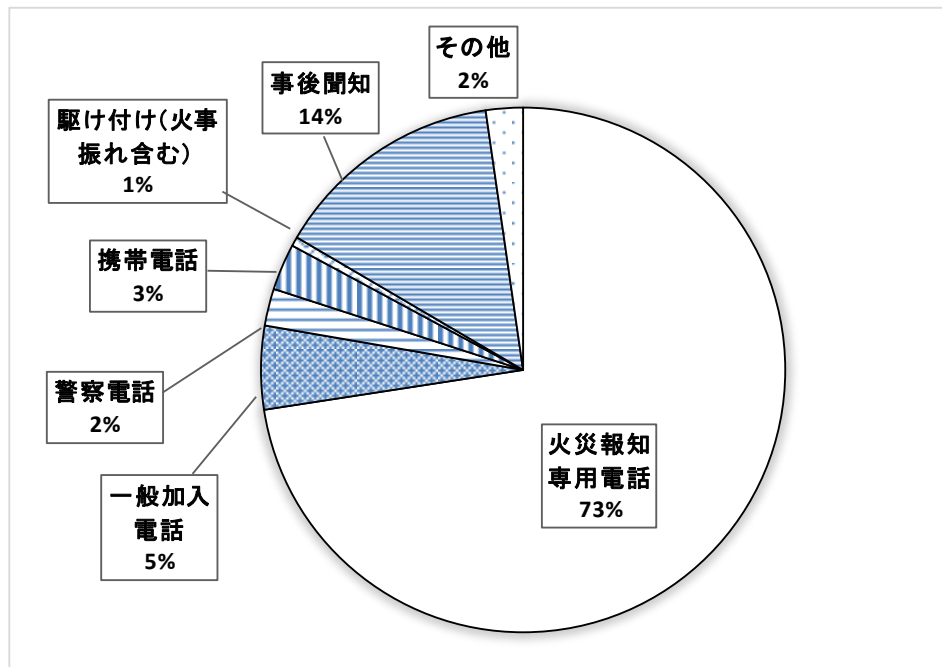

平成31年1月1日～令和元年12月31日

合計	火災報知専用電話	一般加入電話	警察電話	携帯電話	駆け付け(火事振れ含む)	事後聞知	その他
15,419	14,340	59	561	272	0	4	183

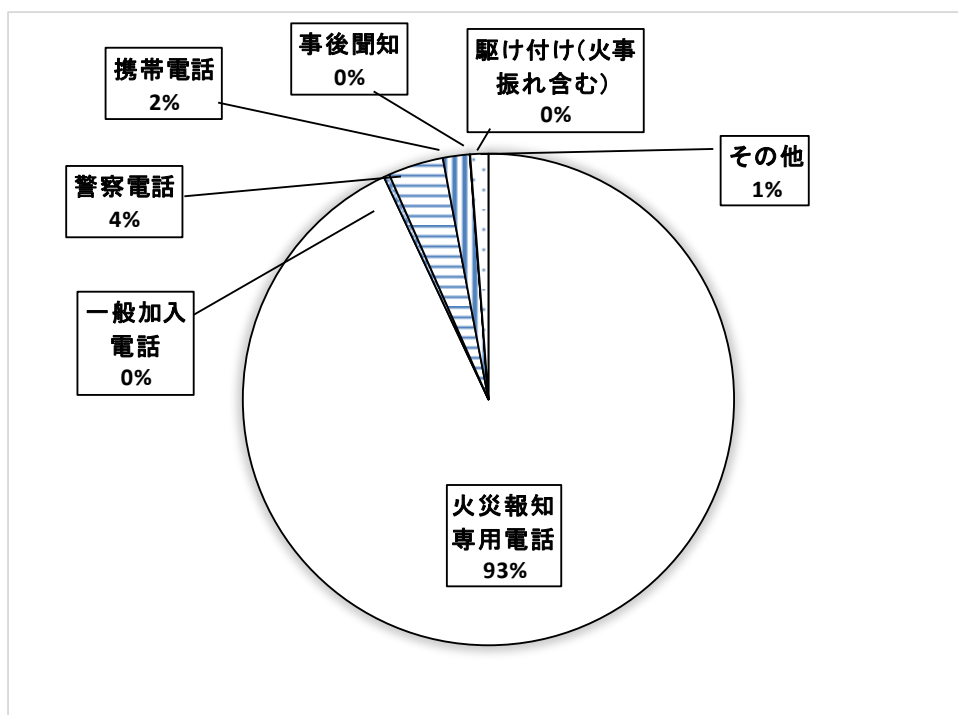

第 3 章

危険物予防の部

利用にあたって

この統計は、総務省消防庁が実施した令和元年度（平成 31 年度）危険物規制事務調査及び令和 2 年防火対象物実態等調査等をもとに集計作成したものである。

第 6・14 表関係

本籍等書換とは、氏名、本籍等免状の記載事項に変更のあった場合に行う書換を指す。

写真書換とは、免状取得者が交付年月日から 10 年以内ごとに行わなければならない免状の顔写真の書換を指す。

第 8・10・11 表関係

特定防火対象物とは、映画館・飲食店・百貨店・旅館・病院等消防法施行令別表第 1 (1) 項から (4) 項、(5) 項イ、(6) 項、(9) 項イ、(16) 項イ、(16 の 2) 項及び (16 の 3) 項の用途に供するものをいう。

非特定防火対象物とは特定防火対象物以外のものをいう。

第 10 表関係

○甲種防火対象物とは、次のものをいう。

- ・ 消防法施行令別表第 1 (6) 項ロ、(16) 項イ及び (16 の 2) 項の特定防火対象物 ((16) 項イ及び (16 の 2) 項は、(6) 項ロの用途が存するもの) で、収容人員が 10 人以上のもの。
- ・ (6) 項ロを除く特定防火対象物 ((16) 項イ及び (16 の 2) 項は、(6) 項ロの用途部分を除く) で収容人員 30 人以上かつ延べ面積 300 m²以上のもの。
- ・ 非特定防火対象物で収容人員 50 人以上かつ延べ面積 500 m²以上のもの。

○乙種防火対象物とは、次のものをいう。

- ・ (6) 項ロを除く特定防火対象物 ((16) 項イ及び (16 の 2) 項は、(6) 項ロの用途部分を除く) で収容人員 30 人以上かつ延べ面積 300 m²未満のもの。
- ・ 非特定防火対象物で収容人員 50 人以上かつ延べ面積 500 m²未満のもの。

第 12 表関係

防火対象物定期点検報告制度とは、一定の規模、用途の防火対象物の管理権原者が、防火対象物点検資格者(火災の予防に関する専門知識を有し、一定の資格を有する者)に、防火管理上必要な業務、消防法令により義務付けられている消防用設備等の設置及び維持等について点検基準に適合しているかどうかを定期的に点検させ、その結果を消防長又は消防署長に報告する制度である。

危険物の概況

1 危険物製造所等設置状況【第1表参照】

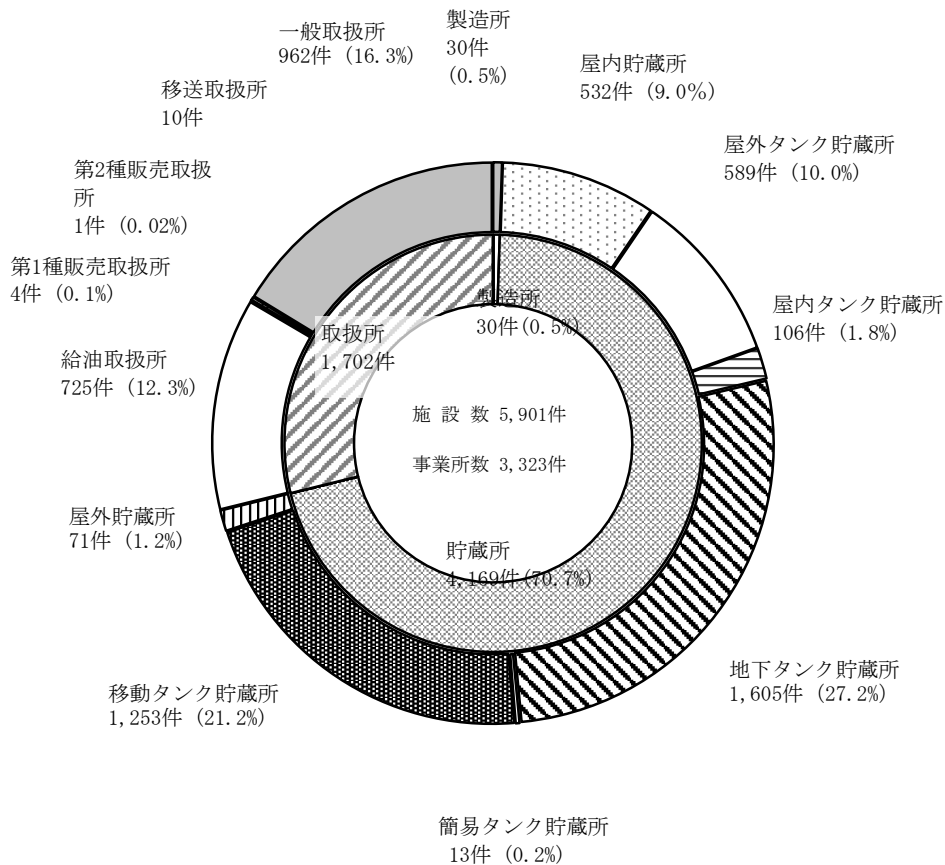

令和2年3月31日現在の県内の危険物製造所等の設置状況は、総設置数は5,901施設となっている。施設の内訳をみると、地下タンク貯蔵所が1,605施設(27.2%)と最も多く、次いで移動タンク貯蔵所1,253施設(21.2%)、一般取扱所962施設(16.3%)、給油取扱所725施設(12.3%)、屋外タンク貯蔵所589施設(10.0%)の順となっている。

なお、設置数の過去10年間の推移は次のとおりである。

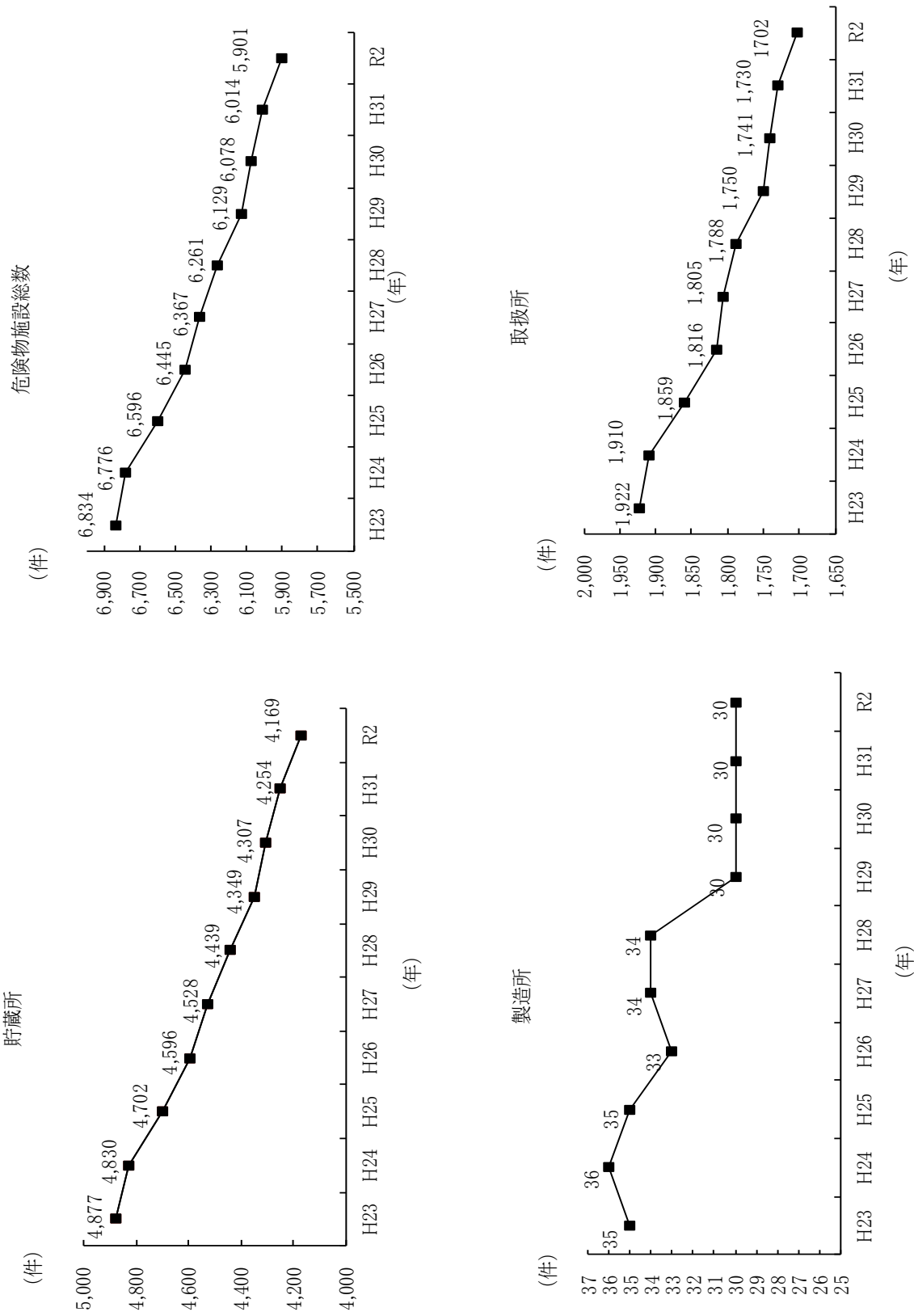

2 危険物取扱者の状況【第 5,6,7 表参照】

平成 31 年度危険物取扱者試験の実施状況を見ると、受験者 3,348 人に対し、合格者 1,494 人で合格率は 44.6%となっている。

昭和 35 年から令和 2 年 3 月 31 日現在までの免状の累計新規交付枚数は、117,696 枚となっている。

危険物製造所等で危険物の取扱作業に従事している危険物取扱者が受講する義務のある危険物取扱者保安講習の実施状況を見ると、平成 31 年度は市町で計 25 回開催され、2,566 人が受講した。

予防の概況

1 防火対象物の状況【第 8 表参照】

令和 2 年 3 月 31 日現在の防火対象物の状況は、総数で 40,398 件となっている。

主な内訳を見ると、共同住宅等（5 項イ）が 7,714 件（19.0%）と最も多く、次いで工場又は作業場（12 項イ）が 6,653 件（16.5%）、事業場（15 項）が 6,198 件（15.3%）、倉庫（14 項）4,078 件（10.0%）、複合用途防火対象物（特定含）（16 項イ）3,008 件（7.4%）、百貨店、マーケット等（4 項）2,476 件（6.1）の順となっている。

なお、防火対象物数の過去 10 年間の推移は次のとおりである。

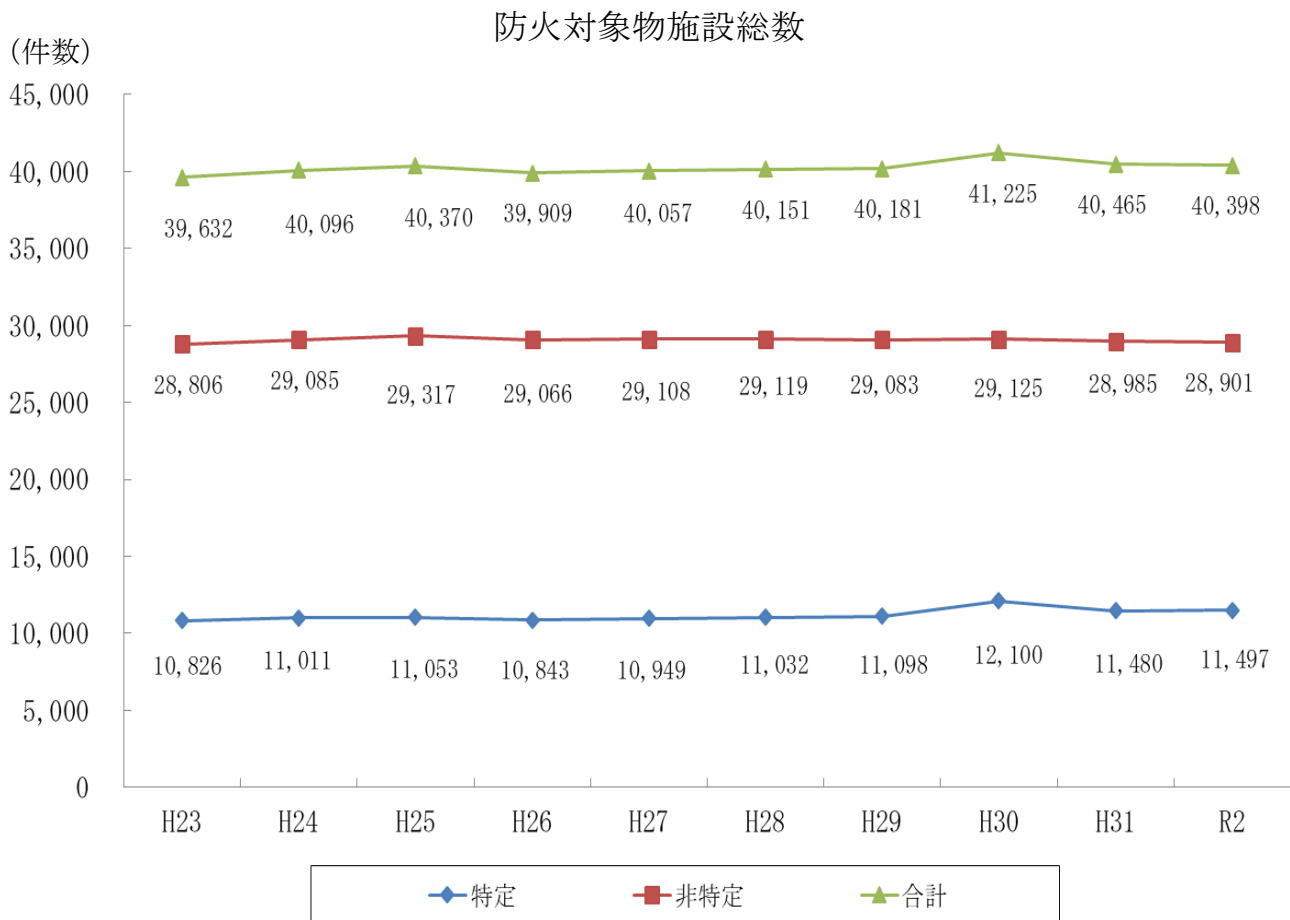

2 防火管理の状況【第 10 表参照】

令和 2 年 3 月 31 日現在の防火管理の実施状況は、防火管理実施義務対象物 9,871 件に対し、防火管理者を選任している防火対象物は 9,076 件（選任率 91.9%）、消防計画を作成している防火対象物は 8,838 件（作成率 89.5%）となっている。

3 主な消防用設備等の設置状況【第 11 表参照】

令和 2 年 3 月 31 日現在の主な消防用設備等の設置状況は、屋内消火栓設備の設置率 84.9%、スプリンクラー設備の設置率 97.4%、自動火災報知設備の設置率 94.1%、漏電火災警報器の設置率 98.3%、非常警報設備の設置率 94.2%、避難器具の設置率 96.9%、誘導灯の設置率 96.8%となっている。

4 防火対象物定期点検報告制度の状況【第 12 表参照】

令和 2 年 3 月 31 日現在の防火対象物定期点検報告制度の実施状況を見ると、点検報告制度の対象物は 1,134 件、点検報告件数については 935 件となっている。

5 消防設備士の状況【第 13,14,15 表参照】

平成 31 年度消防設備士試験の実施状況は、受験者 788 人に対し合格者 230 人で合格率は 29.2%となっている。

昭和 35 年から令和 2 年 3 月 31 日現在までの免状の累計新規交付数は、10,357 枚となっている。

消防設備士法定講習の実施状況を見ると、平成 31 年度は 1 市 1 町で計 4 回開催され、354 人が受講した。

第1表 危険物製造所等設置状況（完成検査済証交付施設）

令和2年3月31日現在

	合計	製造所	貯蔵所							取扱所												
			小計	屋内貯蔵所	屋外タンク貯蔵所	準特定屋外タンク貯蔵所	特定屋外タンク貯蔵所	屋内タンク貯蔵所	地下タンク貯蔵所	簡易タンク貯蔵所	移動タンク貯蔵所	14tを超える牽引車型	屋外貯蔵所	小計	給油取扱所	自家用給取	第1種販売取扱所	第2種販売取扱所	移送取扱所	一般取扱所	事業所	
山形市	1,011		732	83	70		40	323				202	14	279	114	40	1	1			163	611
上市市	152		109	8	21		3	51	1		24	1	43	15	5						28	93
天童市	342		246	34	26		6	85	1		93	1	96	52	26						44	133
西村山	428		287	51	30		3	126			74	3	141	59	26						82	272
広域																						
村山市	126	1	95	11	11		2	40	1		29	1	30	12	4						18	87
東根市	366		249	57	47	1	13	83	1		46	2	117	38	15						79	152
尾花沢市	135		91	4	6		2	33			46		44	21	8						23	79
最上広域	470		326	31	33		8	143			111		144	69	21						75	270
置賜広域	945	18	681	82	146		11	224			197	3	246	102	36						144	532
西置賜	408	3	286	39	38		1	124			82	2	119	46	19						73	254
鶴岡市	694		494	59	44		11	229			148	5	200	92	18						108	416
酒田地区	824	8	573	73	117	2	6	144	2		201	24	243	105	35						10	424
合計	5,901	30	4,169	532	589	3	17	1,605	13	1,253	32	71	1,702	725	253	4	1	10			962	3,323

第2表 危険物製造所等設置状況（数量別及び種別）

令和2年3月31日現在

製造所等 区分	合計	製造所	貯蔵所										取扱所				
			屋内貯蔵所	屋外貯蔵所	屋内貯蔵タンク	屋外貯蔵タンク	地下貯蔵タンク	簡易貯蔵タンク	移動貯蔵タンク	14号引車を超えるタンク	屋外貯蔵所	小計	給油取扱所	第一種販売取扱所	第二種販売取扱所	移送取扱所	一般取扱所
5倍以下	3,029		286	162	74	879	121,124	21	471	55						416	
5倍を超え10倍以下	1,049	6	111	105	26	411	1	19	2	34	336	55	1			280	
10倍を超え50倍以下	1,009	13	86	204	6	253	19	14	414	186	3	1				224	
50倍を超え100倍以下	318	8	21	48		50	82	2	107	84						23	
100倍を超え150倍以下	122	1	14	20	4	4	9	22	74	71						3	
150倍を超え200倍以下	116		6	10	5	5		8	95	91						4	
200倍を超え1,000倍以下	225	1	4	25	2	3			192	183						7	
1,000倍を超え5,000倍以下	23	1	3	12	1	10			7							3	
5,000倍を超え10,000倍以下	6		2	2	2				4							1	
10,000倍を超えるもの	4		1	1	1				2							1	
合計	5,901	30	532	589	317	1,605	131,253	32	1,702	725	4	1	10		962		
第1類	7	1	5	5					1							1	
第2類	10	1	5	5					4							4	
第3類	2		2														
第4類	5,851	21	501	589	317	1,605	131,253	32	1,692	725	4	1	10		952		
第5類	5		5	5													
第6類	3		3	3													
混在	23	7	11	11					5							5	

第3表 危険物施設別立入検査実施数

平成31年4月1日～令和2年3月31日

	合計	貯蔵所							取扱所						
		製造所	屋内貯蔵所	屋外貯蔵所	簡易タンク	移動タンク	屋外貯蔵所	小計	給油取扱所	販売取扱所	移送取扱所	一般取扱所			
施設総数	5,901	30	4,169	532	589	106	1,605	13	1,253	71	1,702	725	5	10	962
検査施設数	2,361	13	1,631	96	253	16	308	3	911	44	717	408	2	10	297
延回数	2,444	13	1,662	96	270	16	314	3	918	45	769	446	2	10	311
検査率 (検査施設数/施設総数)	40.0%	43.3%	39.1%	18.0%	43.0%	15.1%	19.2%	23.1%	72.7%	62.0%	42.1%	56.3%	40.0%	100.0%	30.9%

第4表 危険物施設事故発生状況

事故別 年別	発生 件数 合計	火災			流出			その他(衝突・破損等)		
		発生 件数	人的被害 死者	負傷者	発生 件数	人的被害 死者	負傷者	発生 件数	人的被害 死者	負傷者
平成31年	17	3		1	5	1	1	9	5	1
平成30年	8	2		2	4	2	2	2	1	1
平成29年	13	1			7	2		5	1	1
平成28年	7	1			4		1	2	1	
平成27年	8	1		1	5	1	1	2	1	
平成26年	12	1			9	2		2		
平成25年	4	1		1	3	2				
平成24年	10	1			5	1		4	1	1
平成23年	16	1		1	9	1	1	6		1
平成22年	8	3		1	4	3		1		
平成21年	3	1		1	1	1		1		

第5表 平成31年度（令和元年度）危険物取扱者試験実施状況

		申請者	受験者	合格者	合格率
甲種		177	145	59	40.7%
乙種	第1類	102	99	71	71.7%
	第2類	74	70	47	67.1%
	第3類	91	83	65	78.3%
	第4類	2,407	2,232	893	40.0%
	第5類	103	96	61	63.5%
	第6類	110	107	79	73.8%
	計	2,887	2,687	1,216	45.3%
丙種		539	516	219	42.4%
合計		3,603	3,348	1,494	44.6%

試験実施日 6月10・16日・23日、7月14日、10月6・13・27日、11月10日、12月15日、1月26日

第6表 平成31年度（令和元年度）危険物取扱者免状交付等状況

		甲種	乙種						丙種	合計	
			第1類	第2類	第3類	第4類	第5類	第6類			計
新規交付		58	65	42	64	859	57	77	1,164	246	1,468
累計（S35～H31）		1,528	2,417	2,194	2,391	61,055	2,167	3,508	73,732	42,436	117,696
書換	本籍等書換										14
	写真書換										1,478
	うち同時 (写真+本籍等)										63
再交付											

第7表 平成31年度（令和元年度）危険物取扱者保安講習実施状況

	講習日	会場	受講者数
給油取扱所講習	8月23日	庄内総合支庁 (三川町)	125
	8月29日	最上総合支庁 (新庄市)	65
	9月5日	置賜総合支庁西庁舎 (長井市)	52
	9月13日	置賜総合支庁 (米沢市)	97
	9月18日	庄内総合支庁 (三川町)	106
	9月26日	山形国際交流プラザ (山形市)	184
	10月16日	村山総合支庁北庁舎 (村山市)	53
	10月18日	村山総合支庁西庁舎 (寒河江市)	63
	12月5日	山形国際交流プラザ (山形市)	37
石油コンビナート講習	8月21日	酒田市総合文化センター (酒田市)	57
一般講習 (その他)	8月22日	庄内総合支庁 (三川町)	128
	8月28日	最上総合支庁 (新庄市)	79
	9月4日	置賜総合支庁西庁舎 (長井市)	63
	9月5日	置賜総合支庁西庁舎 (長井市)	50
	9月12日	置賜総合支庁 (米沢市)	99
	9月19日	庄内総合支庁 (三川町)	235
	9月25日	山形国際交流プラザ (山形市)	228
	9月26日	山形国際交流プラザ (山形市)	221
	10月3日	置賜総合支庁 (米沢市)	96
	10月4日	置賜総合支庁 (米沢市)	47
	10月16日	村山総合支庁北庁舎 (村山市)	100
	10月18日	村山総合支庁西庁舎 (寒河江市)	104
	10月29日	庄内総合支庁 (三川町)	117
	10月30日	庄内総合支庁 (三川町)	59
12月5日	山形国際交流プラザ (山形市)	101	
合計			2,566

第8表 防火対象物の状況（その1）

令和2年3月31日現在

対象物	階数		計 (A)	5階 未満	5階 以上	(A)のうち地階を有するもの				地下のみ防 火対象物の もの	立入検 査済対 象物	検査 実施率
	イ	ロ				小 計	地下 1階	地下 2階	地下3階 以上			
(一)	劇場、映画館、演芸場又は観覧 場		64	62	2	11	10	1			39	60.9%
	公会堂又は集会場		1,011	1,006	5	15	15				246	24.3%
(二)	キャバレー、カフェー、ナイト クラブその他これらに類するもの		5	5		0					0	0.0%
	遊技場又はダンスホール		124	122	2	4	4				48	38.7%
	性風俗関連特殊営業店舗等		0			0					1	-
	カラオケボックス等の個室型店 舗		30	30		0					8	26.7%
(三)	待合、料理店その他これらに類 するもの		33	33		1	1				18	54.5%
	飲食店		1,155	1,149	6	40	38	2			1,041	90.1%
(四)	百貨店、マーケットその他の物 品販売業を営む店舗又は展示場		2,476	2,466	10	18	18				853	34.5%
	旅館、ホテル又は宿泊所		960	835	125	148	143	4	1		478	49.8%
(五)	寄宿舍、下宿又は共同住宅		7,714	7,343	371	65	65				230	3.0%
	病院、診療所又は助産所		868	837	31	28	24	4			190	21.9%
(六)	老人短期入所施設等		581	581		6	6				217	37.3%
	老人デイサービスセンター等		1,056	1,052	4	8	8				385	36.5%
	幼稚園、特別支援学校		120	120		1	1				29	24.2%
(七)	小学校、中学校、高等学校、高 等専門学校、大学、専修学校、 各種学校その他これらに類する もの		942	916	26	36	35	1			169	17.9%
	図書館、博物館、美術館その他 これらに類するもの		102	101	1	13	12	1			39	38.2%

(九)	イ	公衆浴場のうち、蒸気浴場、熱気浴場、その他これらに類するもの	6	6	0						2	33.3%
	ロ	イに掲げる公衆浴場以外の公衆浴場	57	57	7						18	31.6%
(十)		車両の停車場または船舶若しくは航空機の発着場（旅客の乗降又は待合いの用に供する建築物に限る）	24	24	1						13	54.2%
(十一)		神社、寺院、教会その他これらに類するもの	945	945	14						193	20.4%
(十二)	イ	工場又は作業場	6,653	6,632	21	4					967	14.5%
	ロ	映画スタジオ又はテレビスタジオ	3	3	0						0	0.0%
(十三)	イ	自動車車庫又は駐車場	631	617	11	4					72	11.4%
	ロ	飛行機又は回転翼航空機の格納庫	4	4	0						0	0.0%
(十四)		倉庫	4,078	4,074	3	12	1				491	12.0%
(十五)		前各項に該当しない事業場	6,198	6,081	113	366	40	15			841	13.6%
(十六)	イ	複合用途防火対象物のうち、その一部が、(一)項から(四)項まで、(五)項イ、(六)項又は(九)項イに掲げる防火対象物の用途に供されているもの	3,008	2,871	137	166	9	1			825	27.4%
	ロ	イに掲げる複合用途防火対象物以外の複合用途防火対象物	1,434	1,385	48	28	2				200	13.9%
(十六の二)		地下街	0		0						0	
(十六の三)		準地下街	0		0						0	
(十七)		文化財保護法の規定によって重要文化財、重要有形民俗文化財、史跡若しくは重要な文化財として指定され、又は旧重要美術品等の保存に関する法律の規定によって重要美術品として認定された建造物	116	116	1						100	86.2%
(十八)		延長50m以上のアーケード	0		0						0	
		合計	40,398	39,473	916	1,034	69	17			7,713	19.1%
		特定防火対象物	11,497	11,175	322	446	20	2			4,380	38.1%

第9表 防火対象物の状況 (その2)

市町村	区分	合計	(一)		(二)				(三)		(四)	(五)		(六)			
			イ	ロ	イ	ロ	ハ	ニ	イ	ロ		イ	ロ	イ	ロ	ハ	ニ
山形市		10,367	8	68		27		6	8	258	574	157	2,812	244	70	238	42
上山市		1,048	4	56		5		1		24	56	82	140	33	22	33	5
天童市		3,020	9	92		11		2		96	167	49	800	48	23	54	8
山辺町		306		13						4	13	5	16	7	2	5	
中山町		221	1	4		1				3	17	2	12	5	2	4	1
西村山広域		3,069	0	156	0	8	0	1	0	81	188	80	290	78	40	72	7
寒江市		1,620		54		6		1		51	112	24	204	46	17	44	3
河北町		669		28		1				16	40	3	66	26	12	15	2
西川町		276		27						4	12	37	3	1	2	2	
朝日町		217		27		1				4	13	5	4	3	5		
大江町		287		20						6	11	11	13	2	4	11	2
村山市		639	1	43		2				47	46	5	80	21	8	19	1
東根市		1,335	2	42		5		1		33	92	38	283	37	19	36	2
尾花沢市		461		12	3	2		1		45	48	24	40	12	8	10	1
大石田町		171		3					1	14	8	3	13	4	5	4	
最上広域		3,203	3	136	0	5	0	1	4	62	198	60	328	39	37	75	5
新庄市		1,756	2	38		4		1	3	43	155	13	293	31	18	48	5
金山町		165		16						2	4		5	2	2	3	
最上町		420		24						4	19	18	12	1	5	6	
舟形町		169		13						4	4	2	5	1	3	3	
真室川町		219	1	11		1					11	1	11	1	3	4	
大蔵村		140		10						3	3	21		1		2	
鮭川村		183		5					1	1		4		1	1	4	
戸沢村		151		19						5	2	1	2	1	5	5	
置賜広域		5,027	11	102	1	25		9	9	189	346	142	1,135	101	94	168	13
米沢市		2,883	6	37		14		6	1	122	206	85	814	61	47	94	7
南陽市		1,222	2	39	1	8		2	4	33	76	30	196	19	26	38	2
高畠町		616	2	12		1			4	21	41	17	96	12	12	17	1
川西町		306	1	14		2		1		13	23	10	29	9	9	19	3
西置賜行政		1,972	0	98	0	3	0	1	1	51	106	40	224	26	52	58	2
長井市		1,026		33		2		1	1	30	69	13	152	19	34	31	
小国町		285		21		1				7	12	13	28	1	4	8	
白鷹町		373		26						6	18	5	30	5	9	13	
飯豊町		288		18						8	7	9	14	1	5	6	2
鶴岡市		4,218	12	73	1	13		2	4	140	277	186	668	94	82	152	20
三川町		308	1	5		3				6	20	5	15	6	8	7	1
酒田地区		5,033	12	108	0	14	0	5	6	102	320	82	858	113	109	121	12
酒田市		4,030	9	75		11		5	6	87	275	57	790	96	83	98	8
庄内町		619	2	19		2				8	31	11	56	10	12	14	4
遊佐町		384	1	14		1				7	14	14	12	7	14	9	
県計		40,398	64	1,011	5	124	0	30	33	1,155	2,476	960	7,714	868	581	1,056	120
市部計		33,625	55	662	5	110	0	29	27	1,009	2,153	763	7,272	761	457	895	104
町村部計		6,773	9	349	0	14	0	1	6	146	323	197	442	107	124	161	16

令和2年3月31日現在

(七)	(八)	(九)		(十)	(十一)	(十二)		(十三)		(十四)	(十五)	(十六)		(十六 の二)	(十六 の三)	(十七)	(十八)
		イ	ロ			イ	ロ	イ	ロ			イ	ロ				
263	14	2	13	14	216	1,048	1	147	1	837	1,536	1,015	729			19	
23	7	1	6		38	234				36	156	66	9			11	
57	7		1		49	456		34		325	358	281	91			2	
10	2	2			19	60		1		29	77	22	16			3	
5	3				12	55		3		32	43	7	7			2	
75	10	0	8	2	84	674	0	87	0	487	485	94	51	0	0	11	0
33	2		3	1	42	332		45		263	259	43	31			4	
18	4		1		22	183		12		101	80	27	9			3	
3	4		2	1	7	45		16		42	54	7	6			1	
8			1		6	40		6		42	40	8	2			2	
13			1		7	74		8		39	52	9	3			1	
10	3				39	122		2		42	101	40	7				
26	1		4	1	29	277		6	2	96	176	80	47				
10	3		2		18	98		2		25	69	24	4				
4	1		1	1	13	41		2		14	23	11	5				
44	6	0	6	0	67	492	0	63	0	376	762	307	116	0	0	11	0
21	3				25	236		23		171	337	199	77			10	
5	1				4	41		4		19	39	14	4				
5			4		7	67		13		92	100	28	14			1	
2	1		1		5	27		4		20	56	12	6				
5	1				6	41		7		29	62	18	6				
3			1		8	16		3		14	38	16	1				
2					5	39		3		17	91	7	2				
1					7	25		6		14	39	13	6				
93	10	1	6	2	105	739	2	37		313	670	583	118			3	
59	2		2	2	59	339	2	19		105	371	344	77			2	
14	3		3		30	226		13		129	158	138	32				
9	4		1		12	106		4		58	102	77	7				
11	1	1			4	68		1		21	39	24	2			1	
41	3	0	2	1	18	467	0	30	0	194	333	156	59	0	0	6	0
12	2				11	253		10		96	134	90	29			4	
11				1	3	64		7		21	52	24	7				
11			2		3	91		7		45	63	24	13			2	
7	1				1	59		6		32	84	18	10				
132	15		3		124	870		102		382	605	147	80			34	
14			2		9	77		14		32	68	11	4				
135	17	0	3	3	105	943	0	101	1	858	736	164	91	0	0	14	0
95	13		1	3	66	698		70	1	696	564	135	78			10	
21	3		1		27	143		19		104	105	19	7			1	
19	1		1		12	102		12		58	67	10	6			3	
942	102	6	57	24	945	6,653	3	631	4	4,078	6,198	3,008	1,434	0	0	116	0
755	75	3	38	21	746	5,189	3	473	4	3,203	4,824	2,602	1,291	0	0	96	0
187	27	3	19	3	199	1,464	0	158	0	875	1,374	406	143	0	0	20	0

第10表 防火管理実施状況

		防火管理 実施義務 対象物数	合 計			
			防火管理者を選任し ている防火対象物数	選任率 (%)	消防計画を作成して いる防火対象物数	
					作成率 (%)	
1	イ 劇場等	56	56	100.0%	54	96.4%
	ロ 公会堂等	591	503	85.1%	489	82.7%
2	イ キャバレー等	7	7		7	
	ロ 遊技場等	114	112	98.2%	112	98.2%
	ハ 性風俗営業店舗等	0	0	#DIV/0!	0	#DIV/0!
	ニ カラオケボックス等	27	24	88.9%	24	88.9%
3	イ 料理店等	29	24	82.8%	22	75.9%
	ロ 飲食店等	870	748	86.0%	710	81.6%
4	百貨店等	1,506	1,365	90.6%	1,335	88.6%
5	イ 旅館等	585	560	95.7%	545	93.2%
	ロ 共同住宅等	482	417	86.5%	402	83.4%
6	イ 病院等	213	197	92.5%	195	91.5%
	ロ 老人短期入所施設等	386	373	96.6%	366	94.8%
	ハ 老人デイサービスセンター等	601	562	93.5%	559	93.0%
	ニ 幼稚園等	77	77	100.0%	76	98.7%
7	学校	489	485	99.2%	483	98.8%
8	図書館等	60	60	100.0%	60	100.0%
9	イ 特殊浴場等	4	4	100.0%	4	100.0%
	ロ 一般浴場	36	34	94.4%	31	86.1%
10	停車場等	2	2	100.0%	2	100.0%
11	神社・寺院等	447	388	86.8%	365	81.7%
12	イ 工場等	571	547	95.8%	529	92.6%
	ロ テレビスタジオ等	0	0		0	
13	イ 駐車場等	15	15	100.0%	15	100.0%
	ロ 航空機格納庫	0	0	#DIV/0!	0	#DIV/0!
14	倉庫	44	39	88.6%	38	86.4%
15	事務所等	1,029	977	94.9%	959	93.2%
16	イ 複合用途（特定）	1,370	1,255	91.6%	1,215	88.7%
	ロ 複合用途（一般）	229	214	93.4%	211	92.1%
16の2	地下街	0	0	#DIV/0!	0	#DIV/0!
16の3	準地下街	0	0	#DIV/0!	0	#DIV/0!
17	文化財	31	31	100.0%	30	96.8%
合 計		9,871	9,076	91.9%	8,838	89.5%
特定防火対象物		6,436	5,867	91.2%	5,713	88.8%

(単位：件) 令和2年3月31日現在

甲種防火対象物					乙種防火対象物				
防火管理 実施義務 対象物数	防火管理者を選任し ている防火対象物数		消防計画を作成して いる防火対象物数		防火管理 実施義務 対象物数	防火管理者を選任し ている防火対象物数		消防計画を作成して いる防火対象物数	
		選任率 (%)		作成率 (%)			選任率 (%)		作成率 (%)
52	52	100.0%	50	96.2%	4	4	100.0%	4	100.0%
464	448	96.6%	443	95.5%	127	55	43.3%	46	36.2%
6	6		6		1	1		1	
110	109	99.1%	109	99.1%	4	3	75.0%	3	75.0%
25	22	88.0%	22	88.0%	2	2	100.0%	2	100.0%
24	21	87.5%	20	83.3%	5	3	60.0%	2	40.0%
406	373	91.9%	364	89.7%	464	375	80.8%	346	74.6%
1,178	1,129	95.8%	1,115	94.7%	328	236	72.0%	220	67.1%
551	531	96.4%	520	94.4%	34	29	85.3%	25	73.5%
447	400	89.5%	385	86.1%	35	17	48.6%	17	48.6%
201	187	93.0%	185	92.0%	12	10	83.3%	10	83.3%
386	373	96.6%	366	94.8%					
520	493	94.8%	490	94.2%	81	69	85.2%	69	85.2%
77	77	100.0%	76	98.7%					
477	473	99.2%	471	98.7%	12	12	100.0%	12	100.0%
54	54	100.0%	54	100.0%	6	6	100.0%	6	100.0%
2	2	100.0%	2	100.0%	2	2	100.0%	2	100.0%
24	24	100.0%	24	100.0%	12	10	83.3%	7	58.3%
2	2	100.0%	2	100.0%					
295	263	89.2%	244	82.7%	152	125	82.2%	121	79.6%
506	483	95.5%	465	91.9%	65	64	98.5%	64	98.5%
7	7	100.0%	7	100.0%	8	8	100.0%	8	100.0%
39	36	92.3%	35	89.7%	5	3	60.0%	3	60.0%
824	797	96.7%	789	95.8%	205	180	87.8%	170	82.9%
1,240	1,159	93.5%	1,128	91.0%	130	96	73.8%	87	66.9%
223	209	93.7%	207	92.8%	6	5	83.3%	4	66.7%
25	25	100.0%	25	100.0%	6	6	100.0%	5	83.3%
8,165	7,755	95.0%	7,604	93.1%	1,706	1,321	77.4%	1,234	72.3%
5,242	4,982	95.0%	4,896	93.4%	1,194	885	74.1%	817	68.4%

第 1 1 表 消防用設備等の設置状況（主なもの）及び点検報告状況

		消火設備						警報設備								
		屋内消火栓設備			スプリンクラー設備			自動火災報知設備			漏電火災警報器			非常警報設備		
		対象物数	設置数	設置率%	対象物数	設置数	設置率%	対象物数	設置数	設置率%	対象物数	設置数	設置率%	対象物数	設置数	設置率%
1	イ 劇場等	36	34	94.4	15	15	100.0	62	61	98.4	4	4	100.0	46	42	91.3
	ロ 公会堂等	162	137	84.6	3	3	100.0	497	474	95.4	179	172	96.1	643	522	81.2
2	イ キャバレー等													1	1	100.0
	ロ 遊技場等	27	25	92.6	6	5	83.3	116	115	99.1	22	22	100.0	79	79	100.0
	ハ 性風俗営業店舗等	2	2													
	ニ カラオケボックス等							30	30	100.0	1	1	100.0	2	2	100.0
3	イ 料理店等	11	10	90.9				25	25	100.0	6	6	100.0	3	3	100.0
	ロ 飲食店等	30	23	76.7	1	1		438	431	98.4	122	121	99.2	334	319	95.5
4	百貨店等	224	219	97.8	74	73	98.7	1,387	1,378	99.4	190	185	97.4	665	657	98.8
5	イ 旅館等	250	243	97.2	22	22	100.0	959	906	94.5	268	266	99.3	228	219	96.1
	ロ 共同住宅等	177	105	59.3	18	2	11.1	1,480	1,286	86.9	564	548	97.2	140	102	72.9
6	イ 病院等	63	61	96.8	84	83	98.8	487	487	100.0	112	112	100.0	284	280	98.6
	ロ 老人短期入所施設等	64	61	95.3	540	535	99.1	576	576	100.0	41	41	100.0	106	106	100.0
	ハ 老人デイサービスセンター等	80	62	77.5	42	42	100.0	817	813	99.5	104	104	100.0	109	106	97.3
	ニ 幼稚園等	40	39	97.5	2	2	100.0	107	107	100.0	23	23	100.0	13	13	100.0
7	学校	609	603	99.0				870	866	99.5	92	92	100.0	189	186	98.4
8	図書館等	32	30	93.8				73	72	98.6	14	14	100.0	16	16	100.0
9	イ 特殊浴場等							5	5	100.0	1	1	100.0	3	3	100.0
	ロ 一般浴場	11	10	90.9				29	29	100.0	7	7	100.0	12	12	100.0
10	停車場等	4	3	75.0				16	16	100.0	4	4	100.0			
11	神社・寺院等	17	9	52.9				105	104	99.1	154	149	96.8	423	390	92.2
12	イ 工場等	1,245	1,106	88.8	4	4	100.0	3,305	3,183	96.3	352	350	99.4	66	64	97.0
	ロ テレビスタジオ等	7	6	85.7				1	1	100.0	1	1				
13	イ 駐車場等	7	2	28.6				168	164	97.6				4	4	100.0
	ロ 航空機格納庫	1	1					5	5	100.0						
14	倉庫	371	289	77.9	1	1	100.0	1,563	1,472	94.2	100	99	99.0	12	12	100.0
15	事務所等	566	349	61.7	8	7	87.5	1,464	1,259	86.0	334	329	98.5	683	673	98.5
16	イ 複合用途（特定）	213	203	95.3	192	191	99.5	1,801	1,552	86.2	309	303	98.1	398	388	97.5
	ロ 複合用途（一般）	62	28	45.2	1	1	100.0	249	234	94.0	89	87	97.8	63	60	95.2
16の2	地下街															
16の3	準地下街															
17	文化財	4	3	75.0				118	108	91.5	3	3	100.0	2	2	100.0
18	アーケード															
合 計		4,315	3,663	84.9	1,013	987	97.4	16,753	15,759	94.1	3,096	3,044	98.3	4,524	4,261	94.2
特定防火対象物		1,202	1,119	93.1	981	972	99.1	7,307	6,960	95.3	1,382	1,361	98.5	2,914	2,740	94.0

※ 設備設置数には、消防法第17条の2の5、同法施行令第32条等に基づく特例を含む。

(単位：件) 令和2年3月31日現在

避難設備					
避難器具			誘導灯		
対象物数	設置数	設置率%	対象物数	設置数	設置率%
12	10	83.3	55	53	96.4
156	140	89.7	751	649	86.4
			5	2	40.0
23	23	100.0	119	119	100.0
9	9	100.0	30	30	100.0
11	11	100.0	35	34	97.1
210	203	96.7	1,141	1,115	97.7
65	62	95.4	2,164	2,131	98.5
331	328	99.1	894	876	98.0
967	957	99.0	287	283	98.6
84	79	94.1	834	834	100.0
56	54	96.4	520	520	100.0
110	107	97.3	999	993	99.4
40	40	100.0	116	115	99.1
182	172	94.5	166	162	97.6
5	5	100.0	46	44	95.7
1	1	100.0	7	7	100.0
3	3	100.0	49	49	100.0
1	1	100.0	7	7	100.0
16	15	93.8	72	68	94.4
48	46	95.8	767	743	96.9
			2	2	100.0
2	2	100.0	70	62	88.6
			2	2	100.0
26	26	100.0	298	258	86.6
239	232	97.1	1,131	1,058	93.6
405	382	94.3	2,255	2,196	97.4
116	113	97.4	220	212	96.4
5	4	80.0	6	4	66.7
3,123	3,025	96.9	13,048	12,628	96.8
1,513	1,449	95.8	9,925	9,674	97.5

点検指定防火対象物											
要点検 防火対 象物数	うち 1000㎡ 以上		報告済 防火対 象物数	うち 1000㎡ 以上		要点検 対象物 数	1000㎡ 以上	特定1階 段(1000 ㎡未満)	報告済 対象物 数	1000㎡ 以上	特定1階 段(1000 ㎡未満)
	特定1 階段	特定1 階段		特定1 階段	特定1 階段						
63	47		56	44		47	47		43	43	
1,033	151	1	598	139	1	153	151	1	135	133	1
5											
125	65	1	100	54	1	65	65	1	50	50	1
29	2		19	2		2	2		2	2	
35	9	2	16	7	1	10	9	2	7	6	1
1,671	25		626	40		64	25		52	40	
2,560	580	2	1,699	519	1	591	580	2	471	463	1
1,095	330	35	795	270	34	367	330	35	287	253	34
7,658	773		2,130	580		761	761		386	386	
874	124	4	643	106	4	128	124	4	96	94	4
570	209	3	504	199	2	209	209	3	176	176	2
1,097	115	1	900	104	1	116	115	1	86	85	1
118	49	1	90	44	1	50	49	1	37	37	1
934	675		792	587		675	675		565	565	
101	32		84	30		31	31		29	29	
15	9		13	9		9	9				
60	12		40	12		12	12		11	11	
29	10		25	10		9	9		9	9	
959	54		441	39		54	54		38	38	
6,717	1,837		3,581	1,400		1,811	1,811		1,369	1,369	
3	2		2	2		2	2		1	1	
645	98		408	91		98	98		86	86	
28			3								
4,115	646		2,074	463		644	644		453	453	
6,035	1,141		3,271	806		1,136	1,136		783	783	
3,005	537	14	1,429	449	10	563	537	14	450	439	10
1,404	129		425	90		128	128		90	90	
113	8		91	8		8	8		7	7	
41,096	7,669	64	20,855	6,104	56	7,743	7,621	64	5,719	5,648	56
12,295	2,252	64	7,488	1,986	56	2,374	2,252	64	1,892	1,821	56

第12表 防火対象物定期点検報告制度実施状況

令和2年3月31日現在

	点検を要する 防火対象物数		点検基準適合 防火対象物数		認定要件適合 防火対象物数		点検報告件数		認定件数		不認定 件数		表示除去等 命令防火対 象物数		認定の取消件数		過料 通知 の件 数	
	第1号該当	第2号該当 複数 権原	第1号該当	第2号該当 複数 権原	第1号該当	第2号該当 複数 権原	第1号該当	第2号該当	第1号該当	第2号該当	第1号該当	第2号該当	第4号該当	第8号該当	第1号該当	第2号該当		第3号該当
1	イ	45	11		9		33	4										
	ロ	367	81	1	19		310	13										
2	イ																	
	ロ	71	21	1	13		49	6										
3	ハ																	
	ニ	2					2											
4	イ			1														
	ロ	12	36	8	2	1	13	16										
5	イ	278	7	11	4	27	226	3	15									
	ロ	74	2	78	9	18	47	55	9									
6	イ	48	2	2	14	6	32	1	3									
	ロ	4	1	1	2	1	3											
9	ハ	8	2	6			8											
	ニ	1	1	1	1	1	1	1										
16	イ	224	44	38	13	12	211	18	14									
	ロ																	
合計	1,134	55	173	21	289	25	935	97	64	0	0	0	0	0	0	0	0	0

第13表 平成31年度(令和元年度)消防設備士試験実施状況

		申請者	受験者	合格者	合格率
甲種	特 類	13	11	3	27.3%
	第 1 類	175	145	17	11.7%
	第 2 類	52	41	7	17.1%
	第 3 類	41	35	10	28.6%
	第 4 類	170	142	41	28.9%
	第 5 類	51	43	12	27.9%
計		502	417	90	21.6%
乙種	第 1 類	30	23	6	26.1%
	第 2 類	10	8	2	25.0%
	第 3 類	10	9	0	0.0%
	第 4 類	85	71	24	33.8%
	第 5 類	19	19	4	21.1%
	第 6 類	216	181	66	36.5%
	第 7 類	65	60	38	63.3%
計		435	371	140	37.7%
合計		937	788	230	29.2%

試験実施日 令和元5月25日、9月7日、12月7日、令和2年1月11日

第14表 平成31年度(令和元年度)消防設備士免状交付等状況

	甲 種							乙 種							合計	
	特類	第1類	第2類	第3類	第4類	第5類	計	第1類	第2類	第3類	第4類	第5類	第6類	第7類		計
新規交付	3	17	6	10	40	12	88	6	2	0	29	3	60	35	135	223
累計 (S35~H31)	48	1142	195	248	2,609	308	4,550	317	62	57	839	101	2,444	1,987	5,807	10,357
書換	本籍等書換															3
	写真書換															106
	うち同時 (写真+本籍等)															1
再交付															2	

第15表 平成31年度(令和元年度)消防設備士法定講習実施状況

	講習日	会場		受講者数
消火設備講習	10月9日	山形国際交流プラザ (ビッグウィング)	(山形市)	74
警報設備講習	10月4日	庄内総合支庁	(三川町)	39
	10月8日	山形国際交流プラザ (ビッグウィング)	(山形市)	94
避難設備・消火器講習	10月10日	山形国際交流プラザ (ビッグウィング)	(山形市)	147
合 計				354

第 4 章

救急業務の部

利用にあたって

この統計は、「救急事故等報告要領（総務省消防庁）」による報告を基に、各表の表示時点又は期間中の各市町村・各消防本部の現況を集計したものである。

救急の概況

1 救急業務体制

救急業務実施市町村数は令和2年4月1日現在35市町村で、市町村数及び県人口の100%がカバーされている。

また、救急自動車は79台配備されており、14,226人につき1台配備されていることになる。（※平成27年国勢調査人口（確定値）1,123,891人を基に算出）

2 救急出動件数及び搬送人員の状況【第3表参照】

令和元年中における県内の救急業務実施状況は、救急出動件数が45,314件、搬送人員数が42,708人であり、前年と比べ救急出動件数が369件（0.8%）減少し、搬送人員数が569人（1.3%）減少している。これは県下で1日平均124件、12分に1回の割合で救急隊が出動したことになり、県民の26人に1人が救急隊によって搬送されたことになる。

なお、救急出動件数及び搬送人員の年別推移は下表に示すとおりである。

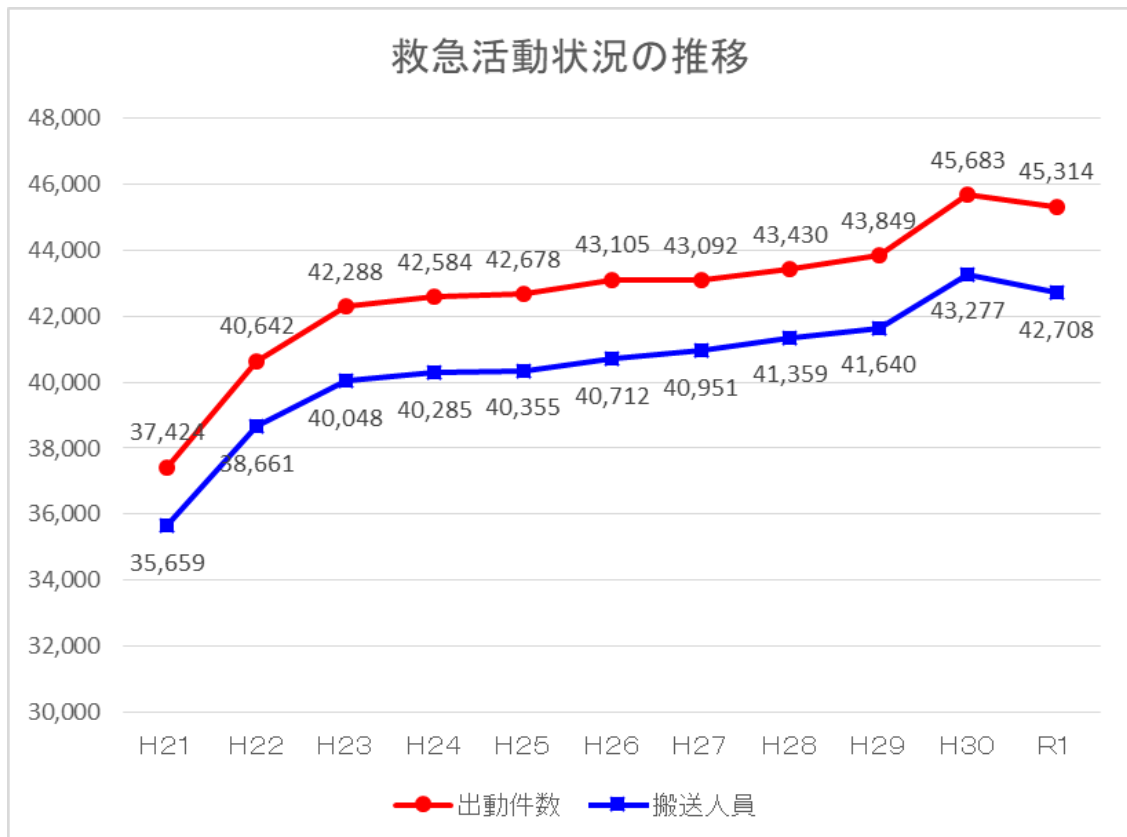

3 事故種別出動件数の状況【第3表参照】

救急出動件数 45,314 件を事故種別に見ると、急病が 29,931 件（66.1%）と半数以上を占め、次いで一般負傷が 6,365 件（14.1%）、転院搬送が 4,880 件（10.8%）、交通事故が 2,627 件（5.8%）となっている。

4 傷病程度別搬送人員の状況【第7表参照】

搬送人員 42,708 人を傷病程度別に見ると、軽症が最も多く、17,936 人（42.0%）、次いで中等症 17,027 人（39.9%）、重症 6,459 人（15.1%）となっている。

5 現場到着所要時間別出動の状況【第9表参照】

救急出動 45,314 件を、入電から現場到着までに要した時間別に見ると、5 分以上 10 分未満が 27,433 人（60.5%）と最も多く、次いで 10 分以上 20 分未満が 13,292 人（29.3%）、3 分以上 5 分未満が 3,156 人（7.0%）となっている。

6 収容所要時間別搬送人員の状況【第10表参照】

搬送人員 42,708 人を、入電から医療機関の医師に引き継ぐまでに要した時間別に見ると、30 分以上 60 分未満が 27,655 人（64.8%）と最も多く、次いで 20 分以上 30 分未満が 10,828 人（25.4%）、60 分以上 120 分未満が 3,381 人（7.9%）となっている。

第1表 救急体制等

区分 消防本部名	救			急			
	救急自動車数			救急隊数			
	計	うち非常 用	高規格 (非常用含む)	計	うち救急 救命士運 用	常時運用	一部運用
山形市	10	2	10	8	8	8	
上山市	3	1	3	2	2	2	
天童市	5	1	4	3	3	2	1
西村山広域	7	1	7	6	6	6	
村山市	3	1	3	2	2	1	1
東根市	3		3	3	3	2	
尾花沢市	3	1	3	2	2	2	
最上広域	8	1	8	7	7	2	5
置賜広域	10		10	10	10	10	
西置賜	6	1	6	5	5	5	
鶴岡市	10	2	10	8	8	8	
酒田地区	11	1	11	10	10	10	
合計	79	12	78	66	66	58	7

第2表 医療機関数

区分 消防本部名	救急告示医療機関						その他の医療機関					
	国立	公立	公的	私的		計	国立	公立	公的	私的		
				病	院診療所					病	院診療所	
山形市	1	2	2	4		9	1	1		7	225	
上山市				1		1		1		1	19	
天童市		1		2		3				1	39	
西村山広域		4				4				2	49	
村山市						0			1		15	
東根市		1				1		1		1	25	
尾花沢市						0				1	9	
最上広域		3		1		4		6		1	36	
置賜広域		3		2		5	1	2		3	86	
西置賜		2				2		5		1	33	
鶴岡市		1		2		3		6		2	86	
酒田地区		1		2		3		1		3	119	
合計	1	18	2	14	0	35	2	22	2	23	741	

令和2年4月1日現在

救急隊員数		消防職員のうち救急隊員の資格を有する職員数 (令44条3項)						
計	専任	兼任	計	救急Ⅰ課程	救急Ⅱ課程	標準課程	救急	うち運用
				修了者	修了者	修了者	救命士	
127	48	79	223		1	160	62	49
36		36	45			29	16	13
42		42	58		2	31	25	18
97		97	119		8	82	29	24
24		24	39		3	24	12	7
50		50	53		3	36	14	13
44	15	29	51		1	35	15	10
88		88	115			83	32	26
167	20	147	214		14	147	53	44
73		73	107		8	69	30	21
142	11	131	193			148	45	39
128	10	118	197	1	16	132	48	42
1,018	104	914	1,414	1	56	976	381	306

○専任：専任の救急隊員として辞令の交付を受けている者及び職務命令により専ら救急業務に従事している者。

○兼任：救急隊員としての辞令の交付は受けているがポンプ自動車等の消防用自動車と乗換運用している者。専任や兼任の者が休日の時、代替として救急業務に従事する者を含む。

令和2年4月1日現在

計	国立	公立	公的	私的		計
				病	院診療所	
234	2	3	2	11	225	477
21	0	1	0	2	19	43
40	0	1	0	3	39	83
51	0	4	0	2	49	106
16	0	0	1	0	15	32
27	0	1	1	1	25	55
10	0	0	0	1	9	20
43	0	9	0	2	36	90
92	1	5	0	5	86	189
39	0	7	0	1	33	80
94	0	7	0	4	86	191
123	0	2	0	5	119	249
790	3	40	4	37	741	1,615

○国立：開設者が国等であるもの

○公立：開設者が県・市町村等であるもの

○公的：開設者が国民健康保険組合、日本赤十字社等であるもの

第3表 救急出動件数及び搬送人員

区分	救急出動件数															
	計	火	自	水	交	労	運	一	加	自	急	そ の 他				
		災	然	難	通	働	動	般	害	損	病	転搬	医搬	資等	その他	
消防本部	災	害	難	故	害	技	傷	害	為			院送	師送	機輸	材送	その他
山形市	11,213	59			646	78	79	1,548	16	82	7,248	1,365				92
上山市	1,628	2			69	13	15	225		11	995	298				
天童市	2,658	3			143	17	22	339	7	15	1,719	391				2
西村山広域	3,308			1	180	31	21	467	4	17	2,104	476				7
村山市	877	2		2	66	10	4	131	1	8	589	62				2
東根市	1,791	3			115	18	15	217	1	19	1,140	260				3
尾花沢市	932	2			54	10	3	146	2	7	624	81				3
最上広域	2,943	5		6	157	29	10	397	3	25	1,992	313				6
置賜広域	6,101	41	1	1	399	40	30	879	9	54	4,048	586				13
西置賜	2,089	21			141	16	18	350	5	26	1,329	177				6
鶴岡市	5,906	4		13	357	34	26	804	9	36	4,107	471				45
酒田地区	5,868	51	4	10	300	43	43	862	6	63	4,036	400	4			46
合計	45,314	193	5	33	2,627	339	286	6,365	63	363	29,931	4,880	4	0		225

平成31年1月1日～令和元年12月31日

搬 送 人 員											
計	火 災	自 然 災 害	水 難	交 通 事 故	労 働 災 害	運 動 競 技	一 般 負 傷	加 害	自 損 行 為	急 病	そ の 他
10,564	10			648	77	75	1,481	14	63	6,836	1,360
1,582	2			70	13	15	216		5	965	296
2,447	2			137	17	21	316	6	8	1,549	391
3,142			1	172	31	20	451	3	14	1,974	476
863	2			76	9	4	129	1	7	573	62
1,724	3			127	18	15	213		13	1,075	260
874	2			53	10	3	137	1	2	585	81
2,865	3		4	176	27	10	389	1	22	1,920	313
5,765	7		2	400	39	30	844	6	35	3,816	586
1,971	3			158	16	18	326	6	16	1,252	176
5,480	4		4	330	34	26	764	6	20	3,821	471
5,431	2	4	5	290	43	42	808	6	39	3,791	401
42,708	40	4	16	2,637	334	279	6,074	50	244	28,157	4,873

第4表 医療機関別搬送人員

消防本部名	救急告示医療機関						
	国	立	公	立	私		計
					病	院	
山形市	1,566 (6)	5,828 (31)	1,308 (0)	1,636 (112)	0 (0)	10,338 (149)	
上山市	412 (412)	538 (538)	27 (27)	523 (106)	0 (0)	1,500 (1,083)	
天童市	95 (95)	1,441 (1,049)	241 (241)	598 (86)	0 (0)	2,375 (1,471)	
西村山広域	161 (161)	2,555 (1,151)	245 (245)	113 (113)	0 (0)	3,074 (1,670)	
村山市	26 (26)	803 (803)	8 (8)	12 (12)	0 (0)	849 (849)	
東根市	77 (77)	1568 (446)	0 (0)	54 (54)	0 (0)	1,699 (577)	
尾花沢市	11 (11)	560 (560)	234 (234)	35 (35)	0 (0)	840 (840)	
最上広域	34 (34)	2583 (60)	11 (11)	185 (10)	0 (0)	2,813 (115)	
置賜広域	83 (77)	4273 (32)	8 (5)	1347 (11)	0 (0)	5,711 (125)	
西置賜	18 (18)	1945 (1,633)	0 (0)	2 (2)	0 (0)	1,965 (1,653)	
鶴岡市	3 (3)	4605 (368)	0 (0)	755 (229)	0 (0)	5,363 (600)	
酒田地区	8 (8)	3401 (55)	1 (1)	1884 (6)	0 (0)	5,294 (70)	
合計	2,494 (928)	30,100 (6,726)	2,083 (772)	7,144 (776)	0 (0)	41,821 (9,202)	

平成31年1月1日～令和元年12月31日

その他の医療機関						その他の 場所	計
国	立公	立公	私		計		
			病	院		診	療
34 (0)	3 (1)	0 (0)	172 (26)	15 (0)	224 (27)	2 (0)	10,564 (176)
1 (1)	0 (0)	0 (0)	23 (9)	57 (1)	81 (11)	1 (1)	1,582 (1,095)
11 (11)	0 (0)	1 (0)	34 (14)	26 (15)	72 (40)	0 (0)	2,447 (1,511)
11 (11)	1 (1)	0 (0)	26 (14)	29 (1)	67 (27)	1 (0)	3,142 (1,697)
0 (0)	0 (0)	0 (0)	13 (13)	1 (0)	14 (13)	0 (0)	863 (862)
2 (2)	0 (0)	0 (0)	21 (19)	2 (1)	25 (22)	0 (0)	1,724 (599)
0 (0)	0 (0)	14 (0)	10 (2)	8 (3)	32 (5)	2 (2)	874 (847)
1 (1)	19 (0)	0 (0)	24 (2)	8 (1)	52 (4)	0 (0)	2,865 (119)
2 (0)	3 (2)	0 (0)	43 (0)	6 (0)	54 (2)	0 (0)	5,765 (127)
0 (0)	3 (0)	0 (0)	2 (2)	1 (0)	6 (2)	0 (0)	1,971 (1,655)
0 (0)	27 (0)	0 (0)	20 (4)	70 (1)	117 (5)	0 (0)	5,480 (605)
0 (0)	20 (8)	0 (0)	37 (0)	80 (2)	137 (10)	0 (0)	5,431 (80)
62 (26)	76 (12)	15 (0)	425 (105)	303 (25)	881 (168)	6 (3)	42,708 (9,373)

下段（ ）は管外搬送で内数

第5表(1) 事故種別医療機関別搬送人員

消防本部		山形市										上山市									
告示開設者別	事故種別等	急病		交通事故		一般負傷		その他		計		急病		交通事故		一般負傷		その他		計	
		管内	管外	管内	管外	管内	管外	管内	管外	管内	管外	管内	管外	管内	管外	管内	管外	管内	管外	管内	管外
救急告示医療機関	国立	912		138		192		324	6	1,566	6	251	251	18	18	39	39	104	104	412	412
	公立	3,884	7	267		703	3	974	21	5,828	31	302	302	8	8	41	41	187	187	538	538
	公的	760		141		288		119		1,308	0	12	12	4	4	8	8	3	3	27	27
	病院	1,120	41	102	1	293	40	121	30	1,636	112	339	82	36	2	115	12	33	10	523	106
	診療所									0	0									0	0
	計	6,676	48	648	1	1,476	43	1,538	57	10,338	149	904	647	66	32	203	100	327	304	1,500	1,083
その他	国立	30						4		34	0							1	1	1	1
	公立	2						1	1	3	1									0	0
	公的									0	0									0	0
	病院	116	7			2	1	54	18	172	26	22	9					1		23	9
	診療所	12				3				15	0	39	1	4		12		2		57	1
	計	160	7	0	0	5	1	59	19	224	27	61	10	4	0	12	0	4	1	81	11
計	国立	942	0	138	0	192	0	328	6	1,600	6	251	251	18	18	39	39	105	105	413	413
	公立	3,886	7	267	0	703	3	975	22	5,831	32	302	302	8	8	41	41	187	187	538	538
	公的	760	0	141	0	288	0	119	0	1,308	0	12	12	4	4	8	8	3	3	27	27
	病院	1,236	48	102	1	295	41	175	48	1,808	138	361	91	36	2	115	12	34	10	546	115
	診療所	12	0	0	0	3	0	0	0	15	0	39	1	4	0	12	0	2	0	57	1
	計	6,836	55	648	1	1,481	44	1,597	76	10,562	176	965	657	70	32	215	100	331	305	1,581	1,094
その他の場所								2		2	0					1	1			1	1
合計		6,836	55	648	1	1,481	44	1,599	76	10,564	176	965	657	70	32	216	101	331	305	1,582	1,095

平成31年1月1日～令和元年12月31日

天 童 市										西 村 山 広 域									
急病	交通事 故		一 般負 傷		そ の 他		計		急病	交通事 故		一 般負 傷		そ の 他		計			
	管外	管内	管外	管内	管外	管内	管外	管内		管外	管内	管外	管内	管外	管内	管外	管内		
53	53	3	3	8	8	31	31	95	95	65	65	7	7	15	15	74	74	161	161
991	655	53	46	129	90	268	258	1,441	1,049	1,661	664	118	31	350	103	426	353	2,555	1,151
135	135	11	11	35	35	60	60	241	241	150	150	23	23	43	43	29	29	245	245
310	47	68	5	141	10	79	24	598	86	42	42	23	23	40	40	8	8	113	113
								0	0									0	0
1,489	890	135	65	313	143	438	373	2,375	1,471	1,918	921	171	84	448	201	537	464	3,074	1,670
9	9					2	2	11	11	10	10					1	1	11	11
								0	0	1	1							1	1
		1						1	0									0	0
32	14					2		34	14	21	12					5	2	26	14
19	9	1	1	3	2	3	3	26	15	24		1		2		2	1	29	1
60	32	2	1	3	2	7	5	72	40	56	23	1	0	2	0	8	4	67	27
62	62	3	3	8	8	33	33	106	106	75	75	7	7	15	15	75	75	172	172
991	655	53	46	129	90	268	258	1,441	1,049	1,662	665	118	31	350	103	426	353	2,556	1,152
135	135	12	11	35	35	60	60	242	241	150	150	23	23	43	43	29	29	245	245
342	61	68	5	141	10	81	24	632	100	63	54	23	23	40	40	13	10	139	127
19	9	1	1	3	2	3	3	26	15	24	0	1	0	2	0	2	1	29	1
1,549	922	137	66	316	145	445	378	2,447	1,511	1,974	944	172	84	450	201	545	468	3,141	1,697
								0	0					1				1	0
1,549	922	137	66	316	145	445	378	2,447	1,511	1,974	944	172	84	451	201	545	468	3,142	1,697

医療機関の区分は、傷病者を収容した時点における区分による

第5表(2) 事故種別医療機関別搬送人員

消防本部		村山市										東根市									
事故種別等	告示開設者別	急病	管外	交通事故	管外	一般負傷	管外	その他	管外	計	管外	急病	管外	交通事故	管外	一般負傷	管外	その他	管外	計	管外
		救急告示医療機関	国立	15	15	5	5	1	1	5	5	26	26	34	34	2	2	1	1	40	40
公立	537		537	66	66	123	123	77	77	803	803	1,002	231	114	19	202	31	250	165	1,568	446
公的	6		6			1	1	1	1	8	8									0	0
病院	4		4	5	5	3	3			12	12	24	24	11	11	8	8	11	11	54	54
診療所										0	0									0	0
計	562		562	76	76	128	128	83	83	849	849	1,060	289	127	32	211	40	301	216	1,699	577
その他	国立									0	0	1	1					1	1	2	2
	公立									0	0									0	0
	公的									0	0									0	0
	病院	10	10			1	1	2	2	13	13	12	11			2	2	7	6	21	19
	診療所	1								1	0	2	1							2	1
計	11	10	0	0	1	1	2	2	14	13	15	13	0	0	2	2	8	7	25	22	
計	国立	15	15	5	5	1	1	5	5	26	26	35	35	2	2	1	1	41	41	79	79
	公立	537	537	66	66	123	123	77	77	803	803	1,002	231	114	19	202	31	250	165	1,568	446
	公的	6	6	0	0	1	1	1	1	8	8	0	0	0	0	0	0	0	0	0	0
	病院	14	14	5	5	4	4	2	2	25	25	36	35	11	11	10	10	18	17	75	73
	診療所	1	0	0	0	0	0	0	0	1	0	2	1	0	0	0	0	0	0	2	1
計	573	572	76	76	129	129	85	85	863	862	1,075	302	127	32	213	42	309	223	1,724	599	
その他の場所										0	0									0	0
合計		573	572	76	76	129	129	85	85	863	862	1,075	302	127	32	213	42	309	223	1,724	599

平成31年1月1日～令和元年12月31日

尾花沢市										最上広域									
急病	管外	交通事故	管外	一般負傷	管外	その他		計	管外	急病	管外	交通事故	管外	一般負傷	管外	その他		計	管外
4	4			3	3	4	4	11	11							34	34	34	34
378	378	33	33	97	97	52	52	560	560	1,751	4	150	2	365	1	317	53	2,583	60
155	155	20	20	27	27	32	32	234	234					3	3	8	8	11	11
21	21			6	6	8	8	35	35	133	4	22	2	19		11	4	185	10
								0	0									0	0
558	558	53	53	133	133	96	96	840	840	1,884	8	172	4	387	4	370	99	2,813	115
								0	0	1	1							1	1
								0	0	12		4		2		1		19	0
10				2		2		14	0									0	0
9	1					1	1	10	2	15	1					9	1	24	2
6	3			2				8	3	8	1							8	1
25	4	0	0	4	0	3	1	32	5	36	3	4	0	2	0	10	1	52	4
4	4	0	0	3	3	4	4	11	11	1	1	0	0	0	0	34	34	35	35
378	378	33	33	97	97	52	52	560	560	1,763	4	154	2	367	1	318	53	2,602	60
165	155	20	20	29	27	34	32	248	234	0	0	0	0	3	3	8	8	11	11
30	22	0	0	6	6	9	9	45	37	148	5	22	2	19	0	20	5	209	12
6	3	0	0	2	0	0	0	8	3	8	1	0	0	0	0	0	0	8	1
583	562	53	53	137	133	99	97	872	845	1,920	11	176	4	389	4	380	100	2,865	119
2	2							2	2									0	0
585	564	53	53	137	133	99	97	874	847	1,920	11	176	4	389	4	380	100	2,865	119

第5表(3) 事故種別医療機関別搬送人員

消防本部		置賜広域										西置賜									
事故種別等	告示開設者別	急病	管外	交通事故	管外	一般負傷	管外	その他	管外	計	管外	急病	管外	交通事故	管外	一般負傷	管外	その他	管外	計	管外
		救急告示医療機関	国立	15	14					68	63	83	77	3	3	2	2			13	13
公立	2,846		6	313	5	604	2	510	19	4,273	32	1,245	994	156	141	325	288	219	210	1,945	1,633
公的	2							6	5	8	5									0	0
私的病院	923		4	86		240	3	98	4	1,347	11	1	1			1	1			2	2
私的診療所										0	0									0	0
計	3,786		24	399	5	844	5	682	91	5,711	125	1,249	998	158	143	326	289	232	223	1,965	1,653
その他	国立							2		2	0									0	0
	公立	1						2	2	3	2	1						2		3	0
	公的									0	0									0	0
	私的病院	24						19		43	0	1	1					1	1	2	2
	私的診療所	5		1						6	0	1								1	0
	計	30	0	1	0	0	0	23	2	54	2	3	1	0	0	0	0	3	1	6	2
計	国立	15	14	0	0	0	0	70	63	85	77	3	3	2	2	0	0	13	13	18	18
	公立	2,847	6	313	5	604	2	512	21	4,276	34	1,246	994	156	141	325	288	221	210	1,948	1,633
	公的	2	0	0	0	0	0	6	5	8	5	0	0	0	0	0	0	0	0	0	0
	私的病院	947	4	86	0	240	3	117	4	1,390	11	2	2	0	0	1	1	1	1	4	4
	私的診療所	5	0	1	0	0	0	0	0	6	0	1	0	0	0	0	0	0	0	1	0
	計	3,816	24	400	5	844	5	705	93	5,765	127	1,252	999	158	143	326	289	235	224	1,971	1,655
その他の場所									0	0									0	0	
合計	3,816	24	400	5	844	5	705	93	5,765	127	1,252	999	158	143	326	289	235	224	1,971	1,655	

鶴岡市										酒田地区									
急病	交通事故		一般負傷		その他		計		急病	交通事故		一般負傷		その他		計			
	管内	管外	管内	管外	管内	管外	管内	管外		管内	管外	管内	管外	管内	管外	管内	管外		
				1	1	2	2	3	3						8	8	8	8	
3,120	178	292	33	680	44	513	113	4,605	368	2,274	26	168	2	497	2	462	25	3,401	55
								0	0	1	1							1	1
630	154	25	22	58	40	42	13	755	229	1,429	1	111		284		60	5	1,884	6
								0	0									0	0
3,750	332	317	55	739	85	557	128	5,363	600	3,704	28	279	2	781	2	530	38	5,294	70
								0	0									0	0
22				1		4		27	0	11	6		6		3	2	20	8	
								0	0									0	0
17	3			1		2	1	20	4	32			1		4		37	0	
32		13	1	23		2		70	1	44		11	1	20		5	1	80	2
71	3	13	1	25	0	8	1	117	5	87	6	11	1	27	0	12	3	137	10
0	0	0	0	1	1	2	2	3	3	0	0	0	0	0	0	8	8	8	8
3,142	178	292	33	681	44	517	113	4,632	368	2,285	32	168	2	503	2	465	27	3,421	63
0	0	0	0	0	0	0	0	0	0	1	1	0	0	0	0	0	0	1	1
647	157	25	22	59	40	44	14	775	233	1,461	1	111	0	285	0	64	5	1,921	6
32	0	13	1	23	0	2	0	70	1	44	0	11	1	20	0	5	1	80	2
3,821	335	330	56	764	85	565	129	5,480	605	3,791	34	290	3	808	2	542	41	5,431	80
								0	0									0	0
3,821	335	330	56	764	85	565	129	5,480	605	3,791	34	290	3	808	2	542	41	5,431	80

第5表(4) 事故種別医療機関別搬送人員

平成31年1月1日～令和元年12月31日

消防本部 事故種別等		合 計										
		急病		交通事故		一般負傷		その他		計		
告示別等 開設者別		病	管外	事故	管外	負傷	管外	他	管外	計	管外	
救急告示医療機関	国立	1,352	439	175	37	260	68	707	384	2,494	928	
	公立	19,991	3,982	1,738	386	4,116	825	4,255	1,533	30,100	6,726	
	公的	1,221	459	199	58	405	117	258	138	2,083	772	
	私的	病院	4,976	425	489	71	1,208	163	471	117	7,144	776
		診療所	0	0	0	0	0	0	0	0	0	0
	計	27,540	5,305	2,601	552	5,989	1,173	5,691	2,172	41,821	9,202	
その他	国立	51	21	0	0	0	0	11	5	62	26	
	公立	50	7	4	0	9	0	13	5	76	12	
	公的	10	0	1	0	2	0	2	0	15	0	
	私的	病院	311	69	0	0	7	4	107	32	425	105
		診療所	193	15	31	3	65	2	14	5	303	25
	計	615	112	36	3	83	6	147	47	881	168	
計	国立	1,403	460	175	37	260	68	718	389	2,556	954	
	公立	20,041	3,989	1,742	386	4,125	825	4,268	1,538	30,176	6,738	
	公的	1,231	459	200	58	407	117	260	138	2,098	772	
	私的	病院	5,287	494	489	71	1,215	167	578	149	7,569	881
		診療所	193	15	31	3	65	2	14	5	303	25
	計	28,155	5,417	2,637	555	6,072	1,179	5,838	2,219	42,702	9,370	
その他の場所		2	2	0	0	2	1	2	0	6	3	
合計		28,157	5,419	2,637	555	6,074	1,180	5,840	2,219	42,708	9,373	

第6表（1） 年齢区分別搬送人員

消防本部	事故種別			火災	自然災害	水難	交通事故	労働災害	運動競技	一般負傷	加害	自損	急病	その他	計	
	区分															
山形市	新乳少成高 年齢計	生幼 児 年人者	新生児				16			61				29	29	
			幼児				63		59	48	1	3	224	29	330	
			少年	5			378	63	14	307	11	51	1,759	371	2,959	
			成人	5			191	14	2	1,065	2	9	4,707	908	6,903	
	年齢計		10	0	0	648	77	75	1,481	14	63	6,836	1,360	10,564		
上山市	新乳少成高 年齢計	生幼 児 年人者	新生児				1			5				0	0	
			幼児				4		8	6		1	26	3	35	
			少年	1			41	9	7	39		2	199	52	350	
			成人	1			24	4		166		2	725	239	1,161	
	年齢計		2	0	0	70	13	15	216	0	5	965	296	1,582		
天童市	新乳少成高 年齢計	生幼 児 年人者	新生児				7			31				11	11	
			幼児				10		14	9			63	6	107	
			少年	2			90	13	5	51	3	5	445	99	713	
			成人				30	4	2	225	3	3	1,008	274	1,549	
	年齢計		2	0	0	137	17	21	316	6	8	1,549	391	2,447		
西村山広域村	新乳少成高 年齢計	生幼 児 年人者	新生児				3			17				4	4	
			幼児			1	9		14	13			64	2	87	
			少年				92	25	5	76		2	6	408	92	706
			成人				68	6	1	345	1	7	1,463	375	2,266	
	年齢計		0	0	1	172	31	20	451	3	14	1,974	476	3,142		
山形市東根	新乳少成高 年齢計	生幼 児 年人者	新生児				7			5				0	0	
			幼児				4			2			15		27	
			少年	2			44	6	4	16	1	6	108	7	194	
			成人				21	3		106		1	433	55	619	
	年齢計		2	0	0	76	9	4	129	1	7	573	62	863		
尾花沢市	新乳少成高 年齢計	生幼 児 年人者	新生児				1			4				0	0	
			幼児				1		2	4			27		32	
			少年	2			34	4	1	36		1	124	9	211	
			成人				17	6		93	1	1	427	71	616	
	年齢計		2	0	0	53	10	3	137	1	2	585	81	874		
最上広域置賜広域	新乳少成高 年齢計	生幼 児 年人者	新生児				6			9				1	1	
			幼児			2	8		7	14			39	8	64	
			少年	2			96	20	3	77	1	9	402	93	703	
			成人	1		2	66	7		289		12	1,437	205	2,019	
	年齢計		3	0	4	176	27	10	389	1	22	1,920	313	2,865		
置賜広域	新乳少成高 年齢計	生幼 児 年人者	新生児				9			28				16	18	
			幼児				35		19	26		2	93	11	141	
			少年	3		1	222	30	10	174	4	24	877	174	1,519	
			成人	4		1	134	9	1	616	2	9	2,765	375	3,916	
	年齢計		7	0	2	400	39	30	844	6	35	3,816	586	5,765		

平成31年1月1日～令和元年12月31日

消防本部	事故種別			火災	自然災害	水難	交通事故	労働災害	運動競技	一般負傷	加害	自損	急病	その他	計	
	区分															
西置賜	新乳幼児 少年 成人 高齢者 計	新生児	0	0	0	0	6	0	0	15	0	0	26	2	49	
		乳幼児	0	0	3	76	0	10	0	12	13	0	0	16	6	57
		少年	2	0	0	93	11	5	46	2	8	251	32	450		
		成人	1	0	0	49	5	1	252	4	8	959	136	1,415		
		高齢者	3	0	0	158	16	18	326	6	16	1,252	176	1,971		
鶴岡市	新乳幼児 少年 成人 高齢者 計	新生児	0	0	0	4	0	28	0	0	97	4	6			
		乳幼児	0	0	3	19	23	10	20	1	1	91	4	133		
		少年	3	0	1	191	10	130	3	11	752	110	1,234			
		成人	1	0	3	116	11	2	586	2	8	2,881	347	3,957		
		高齢者	4	0	4	330	34	26	764	6	20	3,821	471	5,480		
酒田地区	新乳幼児 少年 成人 高齢者 計	新生児	0	0	0	9	0	23	0	0	1	4	5			
		乳幼児	0	1	0	10	29	12	12	1	1	68	1	101		
		少年	1	0	3	159	29	12	116	3	20	41	1	96		
		成人	1	3	2	112	14	1	657	2	18	762	115	1,220		
		高齢者	2	4	5	290	43	42	808	6	39	2,919	280	4,009		
合計	新乳幼児 少年 成人 高齢者 計	新生児	0	0	0	0	0	0	0	0	5	71	76			
		乳幼児	0	0	3	76	0	0	235	0	0	794	68	1,176		
		少年	26	0	5	1,517	248	86	1,116	30	155	6,342	1,239	10,764		
		成人	14	3	8	866	86	10	4,544	17	79	20,464	3,434	29,525		
		高齢者	40	4	16	2,637	334	279	6,074	50	244	28,157	4,873	42,708		

- 新生児：生後28日未満の者
- 乳幼児：生後28日以上満7歳未満の者
- 少年：満7歳以上満18歳未満の者
- 成人：満18歳以上満65歳未満の者
- 高齢者：満65歳以上の者

第6表(2) 年齢区分別搬送人員(過去10年の搬送人員)

	H21		H22		H23		H24		H25		H26		H27		H28		H29		H30		R1	
	人員	%	人員	%	人員	%	人員	%	人員	%	人員	%	人員	%	人員	%	人員	%	人員	%	人員	%
新生児	116	0.3%	87	0.2%	83	0.2%	86	0.2%	88	0.2%	94	0.2%	80	0.2%	103	0.2%	90	0.2%	74	0.2%	76	0.2%
乳幼児	1,135	3.2%	1,100	2.8%	1,173	2.9%	1,192	3.0%	1,228	3.0%	1,197	2.9%	1,205	2.9%	1,214	2.9%	1,138	2.7%	1,133	2.6%	1,176	2.8%
少年	1,127	3.2%	1,142	3.0%	1,159	2.9%	1,184	2.9%	1,209	3.0%	1,191	2.9%	1,174	2.9%	1,237	3.0%	1,219	2.9%	1,179	2.7%	1,167	2.7%
成人	11,377	31.9%	11,987	31.0%	12,274	30.6%	12,381	30.7%	12,165	30.1%	11,788	29.0%	11,511	28.1%	11,480	27.8%	11,042	26.5%	11,470	26.5%	10,764	25.2%
高齢者	21,904	61.4%	24,345	63.0%	25,359	63.3%	25,442	63.2%	25,665	63.6%	26,442	64.9%	26,981	65.9%	27,325	66.1%	28,151	67.6%	29,421	68.0%	29,525	69.1%
計	35,659	100.0%	38,661	100.0%	40,048	100.0%	40,285	100.0%	40,355	100.0%	40,712	100.0%	40,951	100.0%	41,359	100.0%	41,640	100.0%	43,277	100.0%	42,708	100%

第7表 傷病程度別搬送人員

消防本部名	事故種別		火災	自然災害	水難	交通事故	労働災害	運動競技	一般負傷	加害	自損	急病	その他	計
	区分													
山形市	死亡	1				4	1		9		12	214	5	246
	重症	3				40	9	4	215		13	934	337	1,555
	中等症	4				151	35	21	593	2	27	2,791	799	4,423
	軽症	2				453	32	50	664	12	11	2,897	217	4,338
	その他												2	2
計		10	0	0	648	77	75	1,481	14	63	6,836	1,360	10,564	
上山市	死亡					8	1		44		4	31	2	41
	重症					18	6	3	64			147	76	276
	中等症	2				44	6	12	104		1	338	172	601
	軽症											449	46	664
	その他													0
計		2	0	0	70	13	15	216	0	5	965	296	1,582	
天童市	死亡					1	1		5		3	70	2	82
	重症	1				13	3		68	1	2	302	109	499
	中等症	1				22	6	10	84	1	2	568	242	936
	軽症					101	7	11	159	4	1	609	38	930
	その他													0
計		2	0	0	137	17	21	316	6	8	1,549	391	2,447	
西村山広域村	死亡			1		3			12		5	80	3	103
	重症					18	14	1	108		4	322	152	620
	中等症					28	10	8	148		5	727	266	1,192
	軽症					123	7	11	183	3		845	55	1,227
	その他													0
計		0	0	1	172	31	20	451	3	14	1,974	476	3,142	
山形市	死亡					1			2			25		28
	重症					14	3		44	1	3	127	19	211
	中等症					8	4		29		3	175	34	253
	軽症	2				53	2	4	54		1	246	9	371
	その他													0
計		2	0	0	76	9	4	129	1	7	573	62	863	
東根市	死亡					9	3	2	2		2	46	4	54
	重症	1				22	4	8	66		5	227	108	400
	中等症	1				96	11	5	100		6	344	126	577
	軽症											458	22	693
	その他													0
計		3	0	0	127	18	15	213	0	13	1,075	260	1,724	
尾花沢市	死亡					8	3		35		1	26	1	34
	重症					9	3	1	39		1	109	37	192
	中等症	2				36	4	2	57	1		178	36	267
	軽症											272	7	381
	その他													0
計		2	0	0	53	10	3	137	1	2	585	81	874	
最上広域市	死亡			1		2	2		7		13	124		149
	重症	1				16	9		89			261	137	513
	中等症	1		3		29	2	1	97	1	5	736	149	1,024
	軽症	1				128	14	9	195		4	798	26	1,175
	その他					1			1			1	1	4
計		3	0	4	176	27	10	389	1	22	1,920	313	2,865	

平成31年1月1日～令和元年12月31日

消防本部 置	事故種別 区分	火 災	自然 災害	水 難	交 通 事 故	労 働 災 害	運 動 競 技	一 般 負 傷	加 害	自 損	急 病	そ の 他	計
賜 広 域	死 亡				5			19		11	121		156
	重 症	1			23	8	1	127		5	592	223	980
	中 等	2		2	71	14	12	326	1	13	1,600	310	2,351
	軽 症	4			301	17	17	372	5	6	1,503	53	2,278
	そ の 他												0
	計	7	0	2	400	39	30	844	6	35	3,816	586	5,765
西 置	死 亡				1			10		4	44		59
	重 症	1			11	4		37		2	159	56	270
	中 等	2			48	9	3	124	2	10	584	100	882
	軽 症				98	3	15	155	4		465	20	760
	そ の 他												0
	計	3	0	0	158	16	18	326	6	16	1,252	176	1,971
鶴 岡 市	死 亡				2	1		15		4	133	2	157
	重 症	2			12	5	1	106		4	195	64	389
	中 等	1		1	40	17	6	239	2	6	1,652	388	2,352
	軽 症	1		3	276	11	19	404	4	6	1,841	17	2,582
	そ の 他												0
	計	4	0	4	330	34	26	764	6	20	3,821	471	5,480
酒 田 地 区	死 亡			1	4	2		16		14	132	2	171
	重 症		1		18	4		168		3	284	76	554
	中 等			2	56	15	5	190	1	16	1,648	236	2,169
	軽 症	2	3	2	212	22	37	434	5	6	1,727	87	2,537
	そ の 他												0
	計	2	4	5	290	43	42	808	6	39	3,791	401	5,431
合 計	死 亡	1	0	2	23	7	0	107	0	73	1,046	21	1,280
	重 症	10	1	1	190	66	9	1,086	2	41	3,659	1,394	6,459
	中 等	12	0	8	502	125	78	1,999	10	94	11,341	2,858	17,027
	軽 症	17	3	5	1,921	136	192	2,881	38	36	12,110	597	17,936
	そ の 他	0	0	0	1	0	0	1	0	0	1	3	6
	計	40	4	16	2,637	334	279	6,074	50	244	28,157	4,873	42,708

傷病程度は、初診時における医師の診断で次の区分による。

○死 亡：初診時において、死亡が確認されたもの

○重 症：傷病の程度が3週間の入院加療を必要とするもの

○中等症：傷病の程度が入院とするもので重症に至らないもの

○軽 症：傷病の程度が入院を必要としないもの

○その他：医師の診断がないもの及び「その他の場所」へ搬送したもの

第8表(1) 救急隊員の行った応急処置件数

消防本部名	処置 事故種別	応急 処置 対象 人員	止 血	被 覆	固 定	保 温	酸 素 吸 入	人 工 呼 吸	胸 骨 圧 迫	心 肺 蘇 生		在 宅 療 法 継 続	シ ョ ツ ク パ ン ツ	
										うち 自動式 心マツ サー ジ器	うち 自動式 心マツ サー ジ器			
山形市	急病	6,833	94	66	8	102	1,651	26			239	172	454	
	交通事故	648	115	154	263	13	45	1			4	3	2	
	一般負傷	1,480	327	392	130	21	82	3			14	5	34	
	その他	1,592	58	68	46	10	420	9			20	13	63	
	計	10,553	594	680	447	146	2,198	39	0	0	277	193	553	0
上山市	急病	964	8	7	4	6	266	18			33		62	
	交通事故	70	11	18	37	2	9							
	一般負傷	216	24	46	17	2	19	2			5		10	
	その他	331	5	4	10	1	102	1			6	1	14	
	計	1,581	48	75	68	11	396	21	0	0	44	1	86	0
天童市	急病	1,547	19	17	4	43	327	5	4	3	57	36	23	
	交通事故	135	8	27	43	3	10		1					
	一般負傷	315	48	66	34	8	27				7	4		
	その他	443	6	7	11	11	97	1			5	5	2	
	計	2,440	81	117	92	65	461	6	5	3	69	45	25	0
西村山広域 村	急病	1,973	17	15	6	190	408	11	1		85	56	73	
	交通事故	172	13	18	85	11	8				3	3	1	
	一般負傷	451	72	89	51	34	35				12	10	9	
	その他	545	18	11	16	32	138	6			7	6	7	
	計	3,141	120	133	158	267	589	17	1	0	107	75	90	0
村山 市	急病	573	10	6		39	130	2			28	12	1	
	交通事故	76	10	12	28	6	8	1			2			
	一般負傷	129	18	16	9	10	14				2	1	1	
	その他	85	4	2	1	4	22				1	1		
	計	863	42	36	38	59	174	3	0	0	33	14	2	0
東根 市	急病	1,075	8	5	1	661	288	3			52	12		
	交通事故	124	6	19	30	56	6							
	一般負傷	213	23	40	27	122	18				2	1		
	その他	309	3	11	4	184	85	3			4			
	計	1,721	40	75	62	1,023	397	6	0	0	58	13	0	0
尾花 沢 市	急病	565	4	3	18	485	106	17	19	16	18	9	3	
	交通事故	50	4	12	17	41	9	1	1	1	1	1		
	一般負傷	129	17	33	19	112	12	3	6	5	4	2		
	その他	97	7	7	7	85	28	2	1	1			4	
	計	841	32	55	61	723	155	23	27	23	23	12	7	0

○人工呼吸：人工呼吸のみの処置。(口対口人工呼吸、又は器具等を使用した人工呼吸。)

○胸骨圧迫：胸骨圧迫のみの処置。

○心肺蘇生：胸骨圧迫と人工呼吸を行った処置

平成31年1月1日～令和元年12月31日

血 圧 測 定	心 音 ・ 呼 吸 音 聴 取	毛 中 酸 素 飽 和 度 測 定	心 電 図 測 定	気 道 確 保	経 鼻 エ ア ウ エ イ 使 用	異 喉 頭 鏡、 マ ギ ー ル 鉗 子 等 に よ る 除 去	※(特 定 行 為 挿 入 器 を 除 く 用)	※気 管 挿 管	※静 脈 路 確 保	う	う	※薬 剤 投 与	血 糖 測 定	※ブ ド ウ 糖 投 与	エ ピ ペ ン 投 与
										ち C P A 前	ち C P A 後				
6,444	2,062	6,590	5,202	285	5	6	10		248	149	99	70	652	46	
630	220	641	216	6					6	4	2	2	8		
1,415	171	1,452	327	20		7		1	14	7	7	5	13		
1,495	285	1,560	726	26					11	4	7	6	8		
9,984	2,738	10,243	6,471	337	5	13	10	1	279	164	115	83	681	46	0
922	490	936	918	65	5				49	27	22	10	51	7	
70	40	69	42	1					1	1					
210	58	212	140	7		3	1		4	1	3	1	3		
324	126	326	297	8	1				4		4	2			
1,526	714	1,543	1,397	81	6	3	1	0	58	29	29	13	54	7	0
1,461	265	1,486	911	63	2	3	1		28	16	12	8	76	6	
132	11	134	22												
297	28	306	54	9					3	2	1	1	3		
423	45	438	185	4		1	1		1		1	1	5		
2,313	349	2,364	1,172	76	2	4	2	0	32	18	14	10	84	6	0
1,890	752	1,897	1,808	137		4			60	30	30	16	177	8	
169	63	169	92	4					1		1	1			
437	79	438	280	19	1	5	1	2	3		3	2	3		
534	105	539	455	13								1	2		
3,030	999	3,043	2,635	173	1	9	1	2	64	30	34	20	182	8	0
539	360	547	471	32		2	7		24	11	13	10	60	1	
74	42	75	30	3			1		1	1					
122	62	126	77	3		1							2		
84	39	84	59												
819	503	832	637	38	0	3	8	0	25	12	13	10	62	1	0
1,008	763	1,032	1,007	71	1				50	22	28	16	171	13	
120	86	123	62										1		
201	88	206	148	5		2			3	1	2		6		
303	156	307	282	10					1		1		4		
1,632	1,093	1,668	1,499	86	1	2	0	0	54	23	31	16	182	13	0
534	103	538	487	19					24	12	12	4	17	1	
49	14	50	28	1					4	3	1	1			
121	11	117	81	5		1			6	3	3	3	1		
95	25	97	82	3	1	1			1		1	1	3		
799	153	802	678	28	1	2	0	0	35	18	17	9	21	1	0

本表は、傷病者を医療機関へ収容するまでの間に行った処置の件数である（1人の傷病者に2以上の処置を行う場合、それぞれ計上するため、対象人員と処置件数は一致しない）。

※は特定行為であり、医師の具体的な指示のもとで実施することができる。

第8表(2) 救急隊員の行った応急処置件数

消防本部名	処置 事故種別	応急 処置 対象 人員	止 血	被 覆	固 定	保 温	酸 素 吸 入	人 工 呼 吸	胸 骨 圧 迫	心 肺 蘇 生		在 宅 療 法 継 続	シ ョ ッ ク パ ン ツ	
										うち 自動 式 心 マ ッ サ ー ジ 器	うち 自動 式 心 マ ッ サ ー ジ 器			
最上広域	急病	1,918	5	6	17	96	514	6			121	88	5	
	交通事故	176	24	16	90	14	25				2	1		
	一般負傷	389	66	55	82	9	37	1			8	6		
	その他	380	12	7	20	15	131	1			16	9		
	計	2,863	107	84	209	134	707	8	0	0	147	104	5	0
賜広域	急病	3,814	31	21	6	1,607	896	28	6		146	12	49	
	交通事故	400	21	72	253	105	33	1			5	1		
	一般負傷	844	95	156	110	283	66	11	2		27	3	4	
	その他	702	18	33	27	221	207	5			12	1	3	
	計	5,760	165	282	396	2,216	1,202	45	8	0	190	17	56	0
西置賜	急病	1,252	6	6	2	80	295	4			51	26	3	
	交通事故	154	8	16	74	7	11				1			
	一般負傷	326	43	28	42	18	40	2			11	6	1	
	その他	235	10	4	16	9	61				4	3		
	計	1,967	67	54	134	114	407	6	0	0	67	35	4	0
鶴岡市	急病	3,821	22	11	8	420	998	12	1		163		27	
	交通事故	328	25	24	70	18	30				2			
	一般負傷	761	87	87	75	87	67	2			21		2	
	その他	562	11	15	13	45	162	7			7			
	計	5,472	145	137	166	570	1,257	21	1	0	193	0	29	0
酒田地区	急病	3,791	15	13	14	622	1,053	13			162		29	
	交通事故	289	11	26	101	31	26				3			
	一般負傷	807	71	95	93	113	76	1			26		1	
	その他	538	11	16	29	77	140				20		1	
	計	5,425	108	150	237	843	1,295	14	0	0	211	0	31	0
合計	急病	28,126	239	176	88	4,351	6,932	145	31	19	1,155	423	729	
	交通事故	2,622	256	414	1,091	307	220	4	2	1	23	9	3	
	一般負傷	6,060	891	1,103	689	819	493	25	8	5	139	38	62	
	その他	5,819	163	185	200	694	1,593	35	1	1	102	39	94	
	計	42,627	1,549	1,878	2,068	6,171	9,238	209	42	26	1,419	509	888	0

平成31年1月1日～令和元年12月31日

血 圧 測 定	心 音 ・ 呼 吸 音 聴 取	毛 中 酸 素 飽 和 度 測 定	心 電 図 測 定	気 道 確 保	経 鼻 エ ア ウ エ イ 使 用	喉 頭 鏡 、 マ ギ ー ル 鉗 子 等 に よ る 異 物 除 去	※(気 管 挿 入 器 を 除 く 用)	※気 管 挿 管	※静 脈 路 確 保	う	う	※薬 剤 投 与	血 糖 測 定	※ブ ド ウ 糖 投 与	エ ピ ペ ン 投 与
										ち C P A 前	ち C P A 後				
1,778	615	1,794	1,278	141	6	3			29	4	25	11	49	4	
170	75	173	61	4	1				4	4					
375	71	380	118	14					1	1			1		
354	97	363	153	18	1				4		4	1	1		
2,677	858	2,710	1,610	177	8	3	0	0	38	9	29	12	51	4	0
3,612	1,478	3,680	2,820	201	13	2	19		150	57	93	44	150	25	
389	122	396	90	6			1		6	3	3	1	1		
803	127	818	224	33		7	7	1	19	4	15	4	3		
662	144	686	319	17	2				7		7	2			
5,466	1,871	5,580	3,453	257	15	9	27	1	182	64	118	51	154	25	0
1,201	278	1,205	858	64			1		45	23	22	7	46	2	
153	21	152	33	1					2	2					
311	33	313	82	15		1	1		10	1	9	2	2		
230	23	232	80	5					1		1				
1,895	355	1,902	1,053	85	0	1	2	0	58	26	32	9	48	2	0
3,563	721	3,658	1,867	209	4	10	88		132	56	76	41	240	28	
323	60	326	60	3		1	1		5	3	2	2			
713	65	734	132	28		4	17		16	3	13	8	5		
538	69	554	186	12			1		2		2	1	4		
5,137	915	5,272	2,245	252	4	15	107	0	155	62	93	52	249	28	0
3,600	981	3,610	2,410	296	3	7	110	2	205	112	93	41	531	25	
278	71	282	66	3			2		7	5	2	1	6		
771	78	764	145	34		4	17		24	7	17	7	21		
494	83	513	199	31			14		14	1	13	3	29		
5,143	1,213	5,169	2,820	364	3	11	143	2	250	125	125	52	587	25	0
26,552	8,868	26,973	20,037	1,583	39	37	236	2	1,044	519	525	278	2,220	166	
2,557	825	2,590	802	32	1	1	5		37	26	11	8	16		
5,776	871	5,866	1,808	192	1	35	44	4	103	30	73	33	63		
5,536	1,197	5,699	3,023	147	5	2	16		46	5	41	18	56		
40,421	11,761	41,128	25,670	1,954	46	75	301	6	1,230	580	650	337	2,355	166	0

第9表 現場到着所要時間別出動件数

消防本部名	現場到着 所要時間			3 分 未 満	3 分 以 上	5 分 未 満	5 分 以 上	10 分 未 満	10 分 以 上	20 分 未 満	20 分 以 上	計	到着時間(分)		
													最 短	最 長	平 均
山形市	急交一そ 事故種別	通 般 の 計	事 負 の 計	病	19	464	4,873	1,808	84	7,248	0	47	8.2		
				故	2	32	417	188	7	646	2	28	8.6		
				傷	1	84	1,012	371	80	1,548	0	65	9.0		
				他	12	201	1,248	293	17	1,771	0	54	7.4		
				34	781	7,550	2,660	188	11,213	0	65	8.2			
上山市	急交一そ 事故種別	通 般 の 計	事 負 の 計	病	13	55	680	235	12	995	0	45	7.9		
				故	1	2	39	20	8	69	4	32	10.6		
				傷	3	15	138	49	22	225	0	70	9.7		
				他	3	68	213	44	11	339	2	40	7.4		
				17	140	1,070	348	53	1,628	0	70	8.2			
天童市	急交一そ 事故種別	通 般 の 計	事 負 の 計	病	10	164	1,256	285	4	1,719	1	25	7.4		
				故	3	10	94	33	3	143	1	25	8.0		
				傷	2	31	251	54	1	339	1	20	7.3		
				他	15	186	240	16	1	457	0	19	5.3		
				30	391	1,841	388	8	2,658	0	25	7.1			
西村山広	急交一そ 事故種別	通 般 の 計	事 負 の 計	病	28	182	1,378	482	34	2,104	0	57	8.1		
				故	2	8	99	59	12	180	1	37	10.0		
				傷	10	44	284	100	29	467	1	47	9.0		
				他	20	194	283	55	5	557	1	41	6.2		
				60	428	2,044	696	80	3,308	0	57	8.0			
村山市	急交一そ 事故種別	通 般 の 計	事 負 の 計	病	7	26	326	229	1	589	1	21	8.8		
				故	2	3	37	24	1	66	1	19	8.3		
				傷	3	6	75	47	1	131	0	16	8.6		
				他	1	24	46	17	3	91	0	29	7.4		
				13	59	484	317	4	877	0	29	8.6			
東根市	急交一そ 事故種別	通 般 の 計	事 負 の 計	病	6	40	701	392	1	1,140	1	33	8.6		
				故	4	4	67	39	5	115	4	27	9.6		
				傷	8	125	72	12	217	4	33	9.6			
				他	6	15	198	97	3	319	0	22	8.2		
				12	67	1,091	600	21	1,791	0	33	8.7			
尾花沢市	急交一そ 事故種別	通 般 の 計	事 負 の 計	病	41	9	156	394	24	624	0	37	11.3		
				故	4	2	8	41	3	54	4	24	12.1		
				傷	4	4	33	91	14	146	1	35	12.6		
				他	2	7	66	32	1	108	0	21	8.2		
				47	22	263	558	42	932	0	37	11.2			
最上広域	急交一そ 事故種別	通 般 の 計	事 負 の 計	病	8	55	946	890	93	1,992	1	41	10.4		
				故	1	2	56	80	18	157	2	37	12.3		
				傷	5	9	187	172	24	397	1	32	10.6		
				他	10	102	210	56	19	397	1	81	7.5		
				24	168	1,399	1,198	154	2,943	1	81	10.1			
置賜広域	急交一そ 事故種別	通 般 の 計	事 負 の 計	病	15	53	2,149	1,768	63	4,048	0	42	9.7		
				故	1	4	185	180	29	399	0	53	11.3		
				傷	2	15	467	375	20	879	1	40	9.9		
				他	6	76	485	184	24	775	1	82	8.6		
				24	148	3,286	2,507	136	6,101	0	82	9.7			

平成31年1月1日～令和元年12月31日

消防本部	現場到着 所要時間			3 分 未 満	3 分 以 上	5 分 未 満	5 分 以 上	10 分 未 満	10 分 以 上	20 分 未 満	20 分 以 上	計	到 着 時 間 (分)		
													最 短	最 長	平 均
西置賜	急交一 般の 計	事故種別	事故種別	6	50	777	448	48	1,329	0	110	9.6			
			病故傷他	1	3	45	73	20	141	3	61	13.3			
			事故種別	2	19	198	114	18	350	1	95	10.3			
			事故種別	2	40	167	44	16	269	1	63	8.8			
			事故種別	9	112	1,187	679	102	2,089	0	110	9.9			
鶴岡市	急交一 般の 計	事故種別	事故種別	25	399	2,476	1,107	100	4,107	0	61	8.4			
			病故傷他	3	26	180	119	29	357	0	53	10.3			
			事故種別	7	58	484	223	32	804	0	58	8.9			
			事故種別	5	125	358	130	20	638	2	67	8.1			
			事故種別	40	608	3,498	1,579	181	5,906	0	67	8.6			
酒田地区	急交一 般の 計	事故種別	事故種別	17	141	2,619	1,210	49	4,036	0	46	8.7			
			病故傷他	1	10	139	135	15	300	1	36	10.6			
			事故種別	3	28	529	287	15	862	0	42	9.1			
			事故種別	14	53	433	130	40	670	0	48	8.8			
			事故種別	35	232	3,720	1,762	119	5,868	0	48	8.9			
合計	急交一 般の 計	事故種別	事故種別	195	1,638	18,337	9,248	513	29,931	0	110	8.7			
			病故傷他	15	106	1,366	991	149	2,627	0	61	10.2			
			事故種別	39	321	3,783	1,955	267	6,365	0	95	9.3			
			事故種別	96	1,091	3,947	1,098	159	6,391	0	82	7.6			
			事故種別	345	3,156	27,433	13,292	1,088	45,314	0	110	8.8			

本表は、入電から現場到着までに要した時間区分ごとの出動件数を示している。

第 10 表 収容所要時間別搬送人員

消防本部名	収容所要時間 事故種別	10分未満	10分以上 20分未満	20分以上 30分未満	30分以上 60分未満	60分以上 120分未満	120分以上	計	収容時間 (分)					
									最	短	最	長	平	均
山形市	急交一般事故		80	1,399	5,010	343	4	6,836	13	188	38.2			
	通一般事故		7	102	511	28		648	13	104	39.2			
	事負の計		9	254	1,055	159	4	1,481	17	382	41.9			
	病故傷他の計		80	750	726	40	3	1,599	13	137	31.8			
		0	176	2,505	7,302	570	11	10,564	13	382	37.8			
上山市	急交一般事故			94	754	116	1	965	20	143	45.0			
	通一般事故		3	13	44	10		70	15	105	43.8			
	事負の計		2	39	142	33		216	19	95	43.7			
	病故傷他の計		2	46	275	8		331	17	112	37.9			
		0	7	192	1,215	167	1	1,582	15	143	43.3			
天童市	急交一般事故		6	322	1,066	150	5	1,549	16	184	41.1			
	通一般事故		4	26	95	12		137	16	102	39.9			
	事負の計		4	66	218	28		316	17	92	40.2			
	病故傷他の計		16	194	228	6	1	445	11	122	31.6			
		0	30	608	1,607	196	6	2,447	11	184	39.2			
西村山広域	急交一般事故		25	301	1,297	344	7	1,974	12	217	45.6			
	通一般事故			30	102	38	2	172	21	129	48.6			
	事負の計		9	59	258	120	5	451	16	281	51.0			
	病故傷他の計		17	39	454	34	1	545	13	173	42.6			
		0	51	429	2,111	536	15	3,142	12	281	46.0			
山村	急交一般事故		6	126	358	81	2	573	16	147	42.5			
	通一般事故		1	17	43	14	1	76	19	124	46.6			
	事負の計		2	41	74	12		129	15	87	38.3			
	病故傷他の計		15	15	50	4	1	85	15	128	38.7			
		0	24	199	525	111	4	863	15	147	41.9			
東根市	急交一般事故		8	222	752	89	4	1,075	16	150	39.9			
	通一般事故			35	74	18		127	21	96	40.3			
	事負の計			46	146	21		213	21	105	40.2			
	病故傷他の計		2	64	211	32		309	18	117	43.8			
		0	10	367	1,183	160	4	1,724	16	150	40.7			
尾花沢市	急交一般事故			3	325	255	2	585	24	141	59.2			
	通一般事故				33	20		53	39	107	61.9			
	事負の計			1	72	63	1	137	29	147	62.8			
	病故傷他の計			1	71	26	1	99	25	220	54.5			
		0	0	5	501	364	4	874	24	220	59.4			
最上広域	急交一般事故		97	642	1,081	99	1	1,920	13	181	35.3			
	通一般事故		4	33	118	21		176	16	100	41.5			
	事負の計		19	112	219	38	1	389	12	122	38.8			
	病故傷他の計		14	90	177	95	4	380	13	148	48.7			
		0	134	877	1,595	253	6	2,865	12	181	37.9			
置賜広域	急交一般事故		52	1,209	2,478	76	1	3,816	11	120	34.3			
	通一般事故		2	101	264	33		400	19	108	39.3			
	事負の計		6	256	553	29		844	17	114	35.9			
	病故傷他の計		23	270	306	97	9	705	13	206	38.6			
		0	83	1,836	3,601	235	10	5,765	11	206	35.4			

平成31年1月1日～令和元年12月31日

消防本部	事故種別	収容所要時間	10分未満	10分以上	20分未満	20分以上	30分未満	30分以上	60分未満	60分以上	120分未満	120分以上	計	収容時間(分)					
														最	短	最	長	平	均
西置賜	急交通一般の計	病事故傷他の計			43		353		803		50		3	1,252	13	276	35.2		
					1		15		115		26		1	158	18	120	44.4		
					10		78		210		25		3	326	15	213	39.1		
							47		172		16			235	20	111	41.8		
			0		54		493		1,300		117		7	1,971	13	276	37.4		
鶴岡市	急交通一般の計	病事故傷他の計			59		1,127		2,395		236		4	3,821	13	192	37.7		
					4		61		219		44		2	330	18	135	43.0		
					1		164		527		68		4	764	18	195	41.2		
					35		217		285		26		2	565	14	133	35.0		
			0		99		1,569		3,426		374		12	5,480	13	195	38.2		
酒田地区	急交通一般の計	病事故傷他の計			61		1,194		2,347		189			3,791	14	103	35.7		
					3		55		195		36		1	290	16	126	41.2		
					13		236		504		55			808	15	116	37.2		
					6		263		243		18		12	542	18	180	35.6		
			0		83		1,748		3,289		298		13	5,431	14	180	36.2		
合計	急交通一般の計	病事故傷他の計	0		437		6,992		18,666		2,028		34	28,157	11	276	38.4		
			0		29		488		1,813		300		7	2,637	13	135	41.9		
			0		75		1,352		3,978		651		18	6,074	12	382	41.0		
			0		210		1,996		3,198		402		34	5,840	11	220	37.2		
			0		751		10,828		27,655		3,381		93	42,708	11	382	38.8		

本表は、入電から傷病者を医療機関の医師に引き継ぐまでに要した時間区分ごとの搬送人員を示している。

第11表 理由別不搬送件数

平成31年1月1日～令和元年12月31日

区分	緊急性なし	傷病者なし	拒否	酔酩	死亡	現場処置	誤りたず報ら	その他	計
消防本部									
山形市	16	99	265	50	152	45	15	60	702
上山市	6	2	12	2	24	3		5	54
天童市	25	15	19	2	30	109		25	225
西村山広域		6	16	3	58	80	5	19	187
村山市	3	1	2		12			9	27
東根市	9	12	20	1	28	3		13	86
尾花沢市	13	3	15		25		2	4	62
最上広域	2	26	16		41	16	3	9	113
置賜広域	35	64	162	4	114		2	12	393
西置賜	37	17	18		48	3	4	24	151
鶴岡市	91	56	102	13	133		4	63	462
酒田地区	38	85	191	11	95	5	12	31	468
合計	275	386	838	86	760	264	47	274	2,930

- 拒否：酒気を帯びていない傷病者で、傷病者又はその関係者（警察官等も含む）が搬送を拒否したもの
- 酔酩：酒気を帯びている傷病者で、傷病者又はその関係者（警察官等も含む）が搬送を拒否したもの
- 現場処置：現場において応急処置を行い、搬送しなかったもの

第13表 転送回数別搬送人員

平成31年1月1日～令和元年12月31日

区分	0	1	2	3	4	5	計
消防本部	回	回	回	回	回	回以上	
山形市	10,549	15					10,564
上山市	1,572	10					1,582
天童市	2,425	22					2,447
西村山広域	3,126	16					3,142
村山市	857	6					863
東根市	1,715	9					1,724
尾花沢市	871	3					874
最上広域	2,855	10					2,865
置賜広域	5,754	11					5,765
西置賜	1,964	7					1,971
鶴岡市	5,468	12					5,480
酒田地区	5,411	20					5,431
合計	42,567	141	0	0	0	0	42,708

転送とは、1つの医療機関で収容されなかった（応急処置のため立ち寄った場合を含む）ため、他の医療機関へ搬送するもので、転送回数「0回」とは、最初の医療機関で収容された場合をいい、同じく「1回」とは、2箇所目の医療機関で収容された場合をいう。

第14表 傷病程度別転送回数別搬送人員

平成31年1月1日～令和元年12月31日

転送回数	0	1	2	3	4	5	計
傷病程度	回	回	回	回	回	回以上	
死亡	1,278	2					1,280
重症	6,416	43					6,459
中等症	16,964	63					17,027
軽症	17,903	33					17,936
その他	6						6
計	42,567	141	0	0	0	0	42,708

第 15 表 転送者の収容所要時間別搬送人員

平成 31 年 1 月 1 日～令和元年 12 月 31 日

区分	10分未満	10分～20分	20分～30分	30分～60分	60分～120分	120分以上	計
	消防本部						
山形市				7	7	1	15
上山市			1	2	7		10
天童市				2	17	3	22
西村山広域				1	12	3	16
村山市					2	4	6
東根市				1	5	3	9
尾花沢市					2	1	3
最上広域				2	7	1	10
置賜広域			1	4	6		11
西置賜				2	5		7
鶴岡市			1	5	5	1	12
酒田地区			1	8	10	1	20
合計	0	0	4	34	85	18	141

第 16 表 転送理由別件数

平成 31 年 1 月 1 日～令和元年 12 月 31 日

区分	ベッド満床			専門外			医師不在			手術中			処置困難			理由不明			その他			合計		
	A	B	計	A	B	計	A	B	計	A	B	計	A	B	計	A	B	計	A	B	計	A	B	計
山形市				1		1							6	4	10				4		4	11	4	15
上山市							1		1				2	4	6					3	3	3	7	10
天童市				2	1	3							19		19							21	1	22
西村山広域					2	2							12	1	13				1		1	13	3	16
村山市				1		1							5		5							6	0	6
東根市				2		2								1	1			6		6	8	1	9	
尾花沢市													2	1	3						2	1	3	
最上広域	1		1	2		2							5		5			2		2	10	0	10	
置賜広域				2		2	1		1				7		7			1		1	11	0	11	
西置賜				1		1							2		2			4		4	7	0	7	
鶴岡市					1	1							1	5	6			4	1	5	5	7	12	
酒田地区													9	11	20						9	11	20	
合計	1	0	1	11	4	15	2	0	2	0	0	0	70	27	97	0	0	0	22	4	26	106	35	141

A：救急告示病院 B：その他の医療機関

傷病者を 2 以上の医療機関に転送した場合、それぞれの転送理由で区分し、1 件の事故で 2 名以上転送した場合は、それぞれ計上

- ベッド満床：多数の傷病者一つの医療機関に搬送し、ベッドが満床になった場合や診断の結果、感染症病床当を必要とする場合で当該病床が満床だった場合
- 専門外：専門医の処置を必要とするため、収容できない場合
- 医師不在：搬送先医療機関において、医師が不在であった場合
- 手術中：重症患者の対応中等により手が離せない場合
- 処置困難：傷病者に対処するための設備、資器材が無い場合
- 理由不明：医療機関から収容できない理由の説明が無かった場合

第17表 転送者の収容医療機関別搬送人員

平成31年1月1日～令和元年12月31日

告示の別等	事故種別等		急病		交通事故		一般負傷		その他		計	
	開設者別		病	管外	事故	管外	傷	管外	他	管外		管外
救急医療 告示機関	国立		9	4	1	1	3	2	4	4	17	11
	公立		85	42	5	2	13	4	5	2	108	50
	公的		3	3					2	2	5	5
	私的	病院	4		1		1				6	0
		診療所									0	0
計		101	49	7	3	17	6	11	8	136	66	
その療 他の機 関	国立									0	0	
	公立								1		1	0
	公的										0	0
	私的	病院	1	1					2		3	1
		診療所					1				1	0
計		1	1	0	0	1	0	3	0	5	1	
計	国立		9	4	1	1	3	2	4	4	17	11
	公立		85	42	5	2	13	4	6	2	109	50
	公的		3	3					2	2	5	5
	私的	病院	5	1	1		1		2		9	1
		診療所					1				1	0
計		102	50	7	3	18	6	14	8	141	67	
その他の場所										0	0	
合計		102	50	7	3	18	6	14	8	141	67	

第18表 医師の現場出動件数

平成31年1月1日～令和元年12月31日

区分	急病	交通事故	一般負傷	その他	計
消防本部					
山形市	1		1	1	3
上山市	2		1	1	4
天童市	1			1	2
西村山広域			1		1
村山市					0
東根市	5		1	3	9
尾花沢市		1			1
最上広域	1			1	2
置賜広域	2		2	1	5
西置賜	2	2	2	1	7
鶴岡市	7	4	4	2	17
酒田地区				4	4
合計	21	7	12	15	55

第19表 月別救急出動件数及び搬送人員

平成31年1月1日～令和元年12月31日

事故種別 月	救急出動件数														
	計	火災	自然 災害	水難	交通 事故	労働 災害	運動 競技	一般 負傷	加害	自損 行為	急病	その他			
												転院搬送	医師搬送	資機材等 輸送	その他
1月	4,329	18		3	189	19	10	655	9	28	2,958	414		26	
2月	3,629	11		4	182	19	10	546	3	26	2,422	394		12	
3月	3,656	15		3	201	23	15	516	7	34	2,440	382		20	
4月	3,603	31		4	208	23	14	524	4	38	2,315	430		12	
5月	3,645	26		6	222	27	30	518	5	36	2,346	413		16	
6月	3,493	16	4		220	30	42	520	6	26	2,187	418	2	22	
7月	3,659	10	1	3	220	38	35	490	4	30	2,416	388		24	
8月	4,509	8		5	248	41	40	545	8	39	3,111	440		24	
9月	3,507	16		3	209	18	33	474		33	2,356	352		13	
10月	3,695	11		2	255	33	32	536	5	28	2,370	403	1	19	
11月	3,632	17			209	38	17	510	7	23	2,385	405		21	
12月	3,957	14			264	30	8	531	5	22	2,625	441	1	16	
計	45,314	193	5	33	2,627	339	286	6,365	63	363	29,931	4,880	4	0	225

平成31年1月1日～令和元年12月31日

事故種別 月	救急搬送人員												
	計	火災	自然 災害	水難	交通 事故	労働 災害	運動 競技	一般 負傷	加害	自損 行為	急病	その他	
													1月
2月	3,417	2			179	18	8	519	1	17	2,280	393	
3月	3,432	3			198	23	14	495	5	21	2,293	380	
4月	3,395	4		2	205	22	14	498	5	27	2,188	430	
5月	3,430	4		4	223	27	29	487	4	25	2,215	412	
6月	3,294	5	4		221	30	41	496	5	18	2,056	418	
7月	3,458	2		2	225	38	37	465	3	20	2,279	387	
8月	4,289			5	261	40	38	527	7	25	2,947	439	
9月	3,327	2		1	215	18	33	459		19	2,227	353	
10月	3,522	4		1	257	33	31	511	5	21	2,254	405	
11月	3,409	6			220	36	17	486	3	17	2,220	404	
12月	3,707	3			255	30	8	503	5	15	2,448	440	
計	42,708	40	4	16	2,637	334	279	6,074	50	244	28,157	4,873	

第20表 応急手当普及啓発活動

区分	応急手当指導員養成数						応急手当普及員養成数					
	計	消 防 職 員	消 防 職 員 の 退 職 者	消 防 団 員	医 師 ・ 救 急 救 命 士 等	そ の 他	計	消 防 職 員	消 防 職 員 の 退 職 者	消 防 団 員	医 師 ・ 救 急 救 命 士 等	そ の 他
消防本部												
山形市	9	9					42			2		40
上山市	7	2	2	3			6			6		
天童市	3	3					14			4		10
西村山広域	1	1					5			5		
村山市	3	3					9			9		
東根市	2	2					3			3		
尾花沢市	2				2		2			2		
最上広域	3	3					4					4
置賜広域	8	8					13			13		
西置賜	1	1					10			10		
鶴岡市	5	5					28			27		1
酒田地区	1	1					9					9
合計	45	38	2	3	2	0	145	0	0	81	0	64

平成31年1月1日～令和元年12月31日

応急手当の普及啓発活動の推進に関する実施要綱に基づく普及講習						その他の講習		
計		普通救命講習		上級救命講習		受講人員	回数	数
受講人員	回数	受講人員	回数	受講人員	回数			
1,579	76	1,467	72	112	4	3,000	103	
142	13	116	9	26	4	1,353	58	
308	18	308	18			2,942	105	
183	8	183	8			3,465	110	
142	11	142	11			1,636	64	
742	41	742	41			1,545	44	
246	19	246	19			573	17	
628	37	628	37			951	47	
1,722	88	1,722	88			1,480	79	
425	27	425	27			1,356	65	
824	36	781	34	43	2	7,760	285	
1,218	59	1,184	57	34	2	2,222	97	
8,159	433	7,944	421	215	12	28,283	1,074	

第 21 表 高速自動車道路における救急体制等

1 供用区間及び救急業務担当消防機関

・山形自動車道（笹谷 I.C～月山 I.C）

平成 31 年 1 月 1 日～令和元年 1 2 月 3 1 日

都道府県名	宮城県	山形県											
市町村名	川崎町	山形市					中山町	寒河江市	大江町	西川町			
(人口)	(9,167)	(253,832)					(11,363)	(41,256)	(8,472)	(5,636)			
供用開始時期	H3.7.31					H元.7.26			H10.10.28		H11.10.29		
I.C名及び I.C間距離 (Km)	笹谷	5.8	関沢	7.5	山形蔵王	6.3	山形北	11.1	寒河江	14	西川	16.5	月山
	61.2												
救急業務実施 市町村名 及び実施区間	上り車線	山形市					西村山広域行政事務組合						
	下り車線	仙南地域広域行政事務組合			山形市			西村山広域行政事務組合					

・山形自動車道及び日本海東北自動車道（湯殿山 I.C～酒田みなと I.C）

平成 31 年 1 月 1 日～令和元年 1 2 月 3 1 日

都道府県名	山形県											
市町村名	鶴岡市					酒田市						
(人口)	(123,652)					(106,244)						
供用開始時期	H9.10.30							H13.8.9				
I.C名及び I.C間距離 (Km)	湯殿山	9.9	庄内あさひ	13.9	鶴岡	10.3	庄内空港	7.1	酒田	11.9	酒田みなと	
	53.1											
救急業務実施 市町村名 及び実施区間	上り車線	鶴岡市				酒田地区広域行政組合						
	下り車線	鶴岡市					酒田地区広域行政組合					

・東北中央自動車道（南陽高島 I.C～東根 I.C）

平成 31 年 1 月 1 日～令和元年 1 2 月 3 1 日

都道府県名	山形県											
市町村名	南陽市	高島町	上山市			山形市			天童市	東根市		
(人口)	(32,285)	23,882	(31,569)			(253,832)			(62,194)	(47,768)		
供用開始時期	H31.4.1					H14.9.16						
I.C名及び I.C間距離 (Km)	南陽高島	15.3	かみのやま温泉	9.1	山形上山	10.4	山形中央	11.7	天童	5.0	東根	
	51.5											
救急業務実施 市町村名 及び実施区間	上り車線	上山市				山形市		天童市		東根市		
	下り車線	置賜行政事務組合			上山市			山形市		天童市		

※人口は平成 27 年国勢調査の値

2 高速自動車道路における救急出動件数及び搬送人員

・山形自動車道及び日本海東北自動車道

各年1月1日～12月31日

	令和元年					平成	平成	平成
	山形市	西村山広域	鶴岡市	酒田地区	計	30	29	28
救急出動件数	0	5	8	0	13	15	19	22
搬送人員	0	7	4	0	11	13	20	21

・東北自動車道

各年1月1日～12月31日

	令和元年					平成	平成	平成
	山形市	上山市	天童市	東根市	置賜広域	計	30	29
救急出動件数	1	0	0	0	1	2	5	2
搬送人員	0	0	0	0	0	0	6	2

第 5 章

救助業務の部

利用にあたって

この統計は、「救急事故等報告要領（総務省消防庁）」による報告を基に、各表の表示時点又は期間中の各市町村・各消防本部の現況を集計したものである。

救助の概況

1 救助実施体制【第 1 表参照】

令和 2 年 4 月 1 日現在、救助隊の編成、装備及び配置の基準を定める省令（昭和 61 年自治省令第 22 号）に定める基準に従い、県下の全消防本部に救助隊が設置され、一般救助隊は、16 隊、救助隊員は 234 人となっている。また、救助工作車は全救助隊に 1 台以上合計 16p 台が整備されており、その他はしご車、ポンプ車等に救助資機材を搭載し活動している。

2 救助活動件数、救助人員【第 7,8 表参照】

令和元年中における救助業務の実施状況は、救助活動件数 339 件、救助人員が 336 人となっている。救助活動件数は、交通事故 120 件（35.4%）が最も多くなっており、救助人員でも、交通事故が 157 人（46.7%）で最も多くなっている。

第1表 救助体制等

令和2年4月1日現在

区分 消防本部	救助隊数(第3条に定める)			救助隊員数(第3条に定める)			救助隊数(うち第4条に定める)			救助隊員数(うち第4条に定める)		
	基 隊	準 数	計	専 任 救 助 隊	兼 任 救 助 隊	兼 任 救 助 隊 員 数	基 隊	準 数	計	専 任 救 助 隊	兼 任 救 助 隊	兼 任 救 助 隊 員 数
山形市	2	2	24	2	2	24	2	2	24	2	2	24
上山市	1	1	48	1	1	48	1	0	48	1	0	48
天童市	1	1	10	1	1	10	1	0	10	1	0	10
西村山広域	1	1	14	1	1	14	1	0	14	1	0	14
村山市	1	1	8	1	1	8	1	0	8	1	0	8
東根市	1	1	19	1	1	19	1	0	19	1	0	19
尾花沢市	1	1	15	1	1	15	1	0	15	1	0	15
最上広域	1	1	30	1	1	30	1	1	30	1	1	30
置賜広域	4	4	26	3	1	10	1	1	16	1	1	10
西置賜	1	1	10	1	1	10	1	0	10	1	0	10
鶴岡市	1	1	16	1	1	16	1	1	16	1	1	16
酒田地区	1	1	14	1	1	14	1	1	14	1	1	14
合計	16	16	234	13	3	34	186	6	200	6	3	94

※救助隊の編成、装備及び配置の基準を定める省令(昭和61年 自治省令第22号)

第3条・・・一般救助隊

第4条・・・特別救助隊(人口10万人以上)

第5条・・・高度救助隊(特別区、指定都市、中核市、消防庁長官が指定する消防常備市町村)

令和2年4月1日現在

区分	救助隊（うち5条に定める）			救助隊員数（うち5条に定める）		
	計	専任救助隊	兼任救助隊	計	専任救助隊員数	兼任救助隊員数
消防本部						
山形市	2	2		24	24	
上山市	0			0		
天童市	0			0		
西村山広域	0			0		
村山市	0			0		
東根市	0			0		
尾花沢市	0			0		
最上広域	0			0		
置賜広域	0			0		
西置賜	0			0		
鶴岡市	0			0		
酒田地区	0			0		
合計	2	2	0	24	24	0

令和2年4月1日現在

区分	救助隊の搭乗車両							計
	救助工作車	はしご車	屈折はしご車	ポンプ車	水槽付ポンプ車	化学車	その他	
消防本部								
山形市	2	2					1	5
上山市	1							1
天童市	1						1	2
西村山広域	1							1
村山市	1				1	1		3
東根市	1							1
尾花沢市	1							1
最上広域	1	1				1	1	4
置賜広域	4	1						5
西置賜	1							1
鶴岡市	1	1			1	1	2	6
酒田地区	1	1			1			3
合計	16	6	0	0	4	2	5	33

第3表 事故種別救助活動状況

平成31年1月1日～令和元年12月31日

事故種別 消防本部	火災		交通事故		水難事故		風水害等 自然災害		機械による事故		建物等による事故		ガス及び燃火事故		破裂事故		その他		計
	出動件数	活動件数	出動件数	活動件数	出動件数	活動件数	出動件数	活動件数	出動件数	活動件数	出動件数	活動件数	出動件数	活動件数	出動件数	活動件数	出動件数	活動件数	
山形市	40	28	21	1	4	3	12	11	11	16	26	111	92						
上山市	2	10	4	1	1	1	3	2	2	2	4	1	22	11					
天童市	1	3	3				2	2			3	3	9						
西村山広域	2	18	7	2		2					14	11	36	22					
村山市		11	9	2	2			1	1	3	2	17	14						
東根市		8	6			1	1	1	1	1	3	2	13	9					
尾花沢市		11	4			1	1	1	1	1	4	2	18	7					
最上広域		25	6	4	1	1					9	6	39	14					
置賜広域	2	45	26	2	2	7	5	3	2	12	6	11	9	82	52				
西置賜	1	32	6	1				1	1			13	12	48	20				
鶴岡市	1	21	5	7	6					2	2	20	14	51	28				
酒田地区	5	34	23	10	9			4	4	12	10	11	10	76	61				
合 計	54	246	120	26	20	12	8	15	12	45	35	3	2	0	121	88	522	339	

出動件数は、消防機関が救助活動を行う目的で出動した件数であり、活動件数は、出動件数のうち何らかの救助活動を行った件数である。また、「火災」とは、何らかの救助活動を行った火災である。(以降各表において同じ)。なお、「その他の事故」には、誤報・いたずらによる出動も含む。

第4表 事故種別活動人員

平成31年1月1日～令和元年12月31日

事故種別 消防本部	火災		交通事故		水難事故		風水害等 自然災害		機械による事故		建物等による事故		ガス及び燃火事故		破裂事故		その他		計
	建物	建物以外	出動件数	活動件数	出動件数	活動件数	出動件数	活動件数	出動件数	活動件数	出動件数	活動件数	出動件数	活動件数	出動件数	活動件数	出動件数	活動件数	
山形市	481	72	255				11	30	94	200	1,143								
上山市	18		41				15	15	10	7	98								
天童市	140		41					14	14	27	222								
西村山広域	32		45				24			100	201								
村山市			93		7				7	14	121								
東根市			41		6				6	7	54								
尾花沢市			42							9	69								
最上広域			46		12			9	9	25	92								
置賜広域	18		283		20		26	18	39	86	490								
西置賜			54					11		57	238								
鶴岡市	20		56		108				22	116	322								
酒田地区	124		193		117			36	80	113	666								
合 計	833	191	1,190	264	16	770	61	119	272	0	3,716								

第5表 事故種別活動車両

平成31年1月1日～令和元年12月31日

車面区分	火災		交通事	故水	難事	風自	水然	害災	等害事	機械に	よる	建物	等による	ガス	及び	酸欠	破	裂事	故そ	の	他	計
	建物	建物以外																				
救助工作車	23	1	91	15	8	22	2	8	22	2	208											
消防ポンプ車	123	15	73	12	6	18	44	293														
(屈折)はしご車											0											
化学車	4		9		2						17											
指揮車・指令車	34	8	68	21	7	12	1	58	211													
救急車	27	4	139	11	14	33	2	61	294													
船舶											0											
ヘリコプター											1											
その他	1		2	16	4			42	66													
消防団車両	31	12			1						45											
合計	243	40	382	75	38	85	5	247	1,135													

第6表 事故種別他機関活動件数

平成31年1月1日～令和元年12月31日

車面区分	火災		交通事	故水	難事	風自	水然	害災	等害事	機械に	よる	建物	等による	ガス	及び	酸欠	破	裂事	故そ	の	他	計
	建物	建物以外																				
警察	7		98	28	5	3	1	46	191													
海上保安庁				1					1													
日本赤十字社									0													
自衛隊									0													
水防団									0													
電力会社	2								2													
ガス事業者	1								1													
水道事業者	1								1													
その他の公的機関			5	4	1	1		8	20													
事業主									8													
民間			8	4					7													
合計	11	0	111	37	6	4	1	69	243													

第8表 救助隊員の訓練実施状況

平成31年1月1日～令和元年12月31日

区分	訓練種別	訓練実施状況						その他	計
		体力練成	ロープ・本・応用	検 索	・ 助 器 具	各種救助取扱	各種救助対象		
山形市	実施延回数	1	10	14	131	208	253	617	
	実施延人員	4	42	17	511	880	2,265	3,719	
	実施延時間	1.0	11.0	19.0	197.0	353.0	559.0	1,140.0	
上山市	実施延回数	365	72	50	39	21	17	564	
	実施延人員	1,460	648	550	429	231	700	4,018	
	実施延時間	216.0	216.0	100.0	78.0	42.0	34.0	686.0	
天童市	実施延回数	51	19	40	45	78	12	245	
	実施延人員	377	118	256	379	593	89	1,812	
	実施延時間	102.0	28.3	66.3	59.9	113.9	15.7	386.1	
西村山 広域行政 事務組合	実施延回数	2	107	11	65	23	4	212	
	実施延人員	21	1,036	100	405	150	30	1,742	
	実施延時間	2.0	199.0	8.0	60.0	25.0	4.0	298.0	
村山市	実施延回数	51	55	9	45	17	19	196	
	実施延人員	209	235	48	253	116	136	997	
	実施延時間	38.0	149.5	12.5	59.5	26.5	215.0	501.0	
東根市	実施延回数	56	70	3	31	91	3	254	
	実施延人員	239	292	14	217	623	14	1,399	
	実施延時間	28.5	161.8	2.5	43.5	183.0	4.1	423.4	
尾花沢市	実施延回数	100	60	30	20	10	0	220	
	実施延人員	450	480	150	120	80	0	1,280	
	実施延時間	200.0	180.0	90.0	50.0	30.0	0.0	550.0	
最上広域 市町村 事務組合	実施延回数	96	2	31	66	13	32	240	
	実施延人員	295	13	207	423	108	184	1,230	
	実施延時間	68.0	4.0	58.0	104.0	19.0	44.0	297.0	
置賜広域	実施延回数	41	40	77	106	88	45	397	
	実施延人員	234	218	477	584	465	275	2,253	
	実施延時間	88.5	48.0	87.0	128.0	129.0	52.0	532.5	
西置賜 行政組合	実施延回数	9	63	9	62	93	0	236	
	実施延人員	25	273	51	267	663	0	1,279	
	実施延時間	6.0	122.5	17.0	96.5	221.2	0.0	463.2	
鶴岡市	実施延回数	340	60	130	120	140	50	840	
	実施延人員	1,530	240	520	480	560	200	3,530	
	実施延時間	340.0	120.0	130.0	120.0	280.0	100.0	1,090.0	
酒田地区 広域行政 組合	実施延回数	244	23	79	185	38	30	599	
	実施延人員	864	80	326	733	153	113	2,269	
	実施延時間	174.2	23.1	113.5	202.5	59.1	34.3	606.7	
合計	実施延回数	1,356	581	483	915	820	465	4,620	
	実施延人員	5,708	3,675	2,716	4,801	4,622	4,006	25,528	
	実施延時間	1,264.2	1,263.2	703.8	1,198.9	1,481.7	1,062.1	6,973.9	
	1回当たり参加人数	4.2	6.3	5.6	5.2	5.6	8.6	5.5	
	1回当たり実施時間	0.9	2.2	1.5	1.3	1.8	2.3	1.5	

第 6 章

消防防災航空隊の活動状況

第1表 消防防災ヘリコプター運航状況

令和2年1月1日～令和2年12月31日

区分		月別												合計	総計	
		1月	2月	3月	4月	5月	6月	7月	8月	9月	10月	11月	12月			
緊急 運 航	火災防ぎよ 活動	件数				1	1								2	43件 [58] 58:35
		時間				3:11	2:26								5:37	
	救助活動	件数				2	4	9	6	8	2	4			35	
		時間				1:54	4:22	16:12	4:42	8:44	2:15	3:09			41:18	
	救急活動	件数					(3)	(3)	(3)	(3)	(1)	(2)			0 (15)	
		時間					1:04	1:20	1:10	0:56	0:25	0:37			5:32	
	災害応急対策 活動	件数													0	
		時間													0:00	
	広域航空消 防防災応援 活動	件数							1	3	1	1			6	
		時間							1:10	3:10	0:31	1:17			6:08	
その他	件数													0		
	時間													0:00		
災害予防活動		件数												0	0件	
		時間												0:00	0:00	
消防 防 災 活 動	自隊訓練	件数		17	25	24	34	25	28	23	22	19		217	225件 147:56	
		時間		10:02	14:00	11:21	22:19	15:25	17:12	24:06	13:30	14:44				142:39
	合同訓練	件数								2	1	1		4		
		時間								1:30	0:12	0:19		2:01		
	連携訓練	件数									4			4		
		時間									3:16			3:16		
一般行政活動		件数						1	1					2	2件	
		時間						1:27	1:15					2:42	2:42	
その他の活動		件数												0	0件	
		時間												0:00	0:00	
整備	件数	2	7		1									10	10件	
	時間	1:40	8:14		0:10									10:04	10:04	
合計	件数	2	24	25	28	39 (3)	35 (3)	35 (3)	37 (3)	30 (1)	25 (2)	0	0	280 (15)	280件 [295]	
	時間	1:40	18:16	14:00	16:36	30:11	34:24	24:14	39:41	20:09	20:06	0:00	0:00	219:17	219:17	
運航休止日数		日数	31	15	15	11.5	8	4.5	6.5	10	4	14.5	30	181	181日	

() は、救助事案から救急事案へ引継いだ救急件数。[] は、総務省報告件数。

第2表 消防防災ヘリコプター運航実績の推移

1 緊急運航の内容別推移

		平成27年		平成28年		平成29年		平成30年		令和元年		令和2年	
火災防ぎよ	件数	7	14.0%	2	3.5%	5	11.6%	0	0.0%	4	7.4%	2	4.7%
	時間	9:04	12.4%	2:29	3.2%	7:51	12.4%	0:00	0.0%	9:41	12.2%	5:37	9.6%
救 助	件数	34	68.0%	48	84.2%	31	72.1%	36	81.8%	38	70.4%	35	81.4%
	時間	44:53	61.3%	52:11	66.3%	38:01	59.9%	37:13	58.2%	39:24	49.6%	41:18	70.5%
救 急	件数	2	4.0%	3	5.3%	3	7.0%	2	4.5%	4	7.4%	0	0.0%
	時間	11:42	16.0%	18:04	22.9%	12:56	20.4%	14:22	22.5%	12:53	16.2%	5:32	9.4%
(救助からの引継救急)	件数	(17)		(25)		(16)		(18)		(19)		(15)	
災害応急	件数	6	12.0%	0	0.0%	0	0.0%	1	2.3%	1	1.9%	0	0.0%
	時間	4:12	5.7%	0:00	0.0%	0:00	0.0%	1:22	2.1%	2:06	2.6%	0:00	0.0%
広域応援	件数	1	2.0%	4	7.0%	4	9.3%	5	11.4%	7	13.0%	6	14.0%
	時間	3:20	4.6%	6:00	7.6%	4:40	7.4%	11:02	17.2%	15:26	19.4%	6:08	10.5%
その他	件数	0	0.0%	0	0.0%	0	0.0%	0	0.0%	0	0.0%	0	0.0%
	時間	0:00	0.0%	0:00	0.0%	0:00	0.0%	0:00	0.0%	0:00	0.0%	0:00	0.0%
合 計	件数	50	100.0%	57	100.0%	43	100.0%	44	100.0%	54	100.0%	43	100.0%
	時間	73:11	100.0%	78:44	100.0%	63:28	100.0%	63:59	100.0%	79:30	100.0%	58:35	100.0%

2 運航実績の内容別推移

		平成27年		平成28年		平成29年		平成30年		令和元年		令和2年	
緊急運航	件数	50	10.7%	57	17.1%	43	12.8%	44	14.5%	54	17.3%	43	15.4%
	時間	73:11	21.5%	78:44	32.1%	63:28	29.1%	63:59	30.0%	79:30	31.2%	58:35	26.7%
災害予防活動	件数	0	0.0%	0	0.0%	0	0.0%	0	0.0%	0	0.0%	0	0.0%
	時間	0:00	0.0%	0:00	0.0%	0:00	0.0%	0:00	0.0%	0:00	0.0%	0:00	0.0%
消防防災訓練 (自隊・合同・連携)	件数	383	82.2%	257	76.9%	272	81.2%	238	78.5%	242	77.3%	225	80.4%
	時間	245:29	72.1%	145:17	59.2%	137:29	63.0%	131:53	61.8%	160:08	62.9%	147:56	67.5%
一般行政活動	件数	2	0.4%	6	1.8%	4	1.2%	4	1.3%	5	1.6%	2	0.7%
	時間	1:34	0.5%	7:04	2.9%	4:50	2.2%	5:22	2.5%	5:34	2.2%	2:42	1.2%
その他の活動	件数	0	0.0%	0	0.0%	1	0.3%	0	0.0%	0	0.0%	0	0.0%
	時間	0:00	0.0%	0:00	0.0%	0:22	0.2%	0:00	0.0%	0:00	0.0%	0:00	0.0%
整 備	件数	31	6.7%	14	4.2%	15	4.5%	17	5.6%	12	3.8%	10	3.6%
	時間	20:02	5.9%	14:16	5.8%	11:57	5.5%	12:13	5.7%	9:32	3.7%	10:04	4.6%
合 計	件数	466	100.0%	334	100.0%	335	100.0%	303	100.0%	313	100.0%	280	100.0%
	時間	340:16	100.0%	245:21	100.0%	218:06	100.0%	213:27	100.0%	254:44	100.0%	219:17	100.0%
運航休止日数	日数	168		131.5		137.5		160		160			

(注1) 緊急運航中、救急活動の()件数は、救助活動等からの引き継ぎの救急活動

(注2) 各年の右欄の%は各年の構成比

