

刊 行 の あ い さ つ

「保健福祉統計年報」は、昭和 25 年の初刊以来、本県の保健福祉行政に関する基礎資料として、人口動態統計をはじめ各種保健福祉統計及び業務報告等を収録してまいりました。この間、昭和 48 年からは人口動態統計編と事業統計編に分冊のうえ平成 23 年の年報まで刊行してまいりましたが、平成 24 年の年報から収録する統計を整理し、合冊しております。

第Ⅰ編人口動態統計には、出生、死亡、死産、婚姻及び離婚の 5 種類の人口動態事象に関する統計表が、第Ⅱ編事業統計には衛生業務統計、医療統計が収められております。

近年、保健医療をめぐる環境が急速に変化していくなかで、引き続き効果的な保健医療行政や各種事業を推進していくためには、実態を正確に把握するとともに適切に分析することが不可欠です。本書が今後とも各方面の皆様にご活用いただけることを期待し、「平成 27 年保健福祉統計年報」刊行の辞といたします。

平成 29 年 3 月

山形県健康福祉部長

中 山 順 子

目 次

刊行のあいさつ

目 次

第 I 編 人口動態統計

利用上の注意	1
用語の解説	2
山形県の人口及び面積、保健所一市町村別	5
山形県の年次別人口、性一年齢階級別	6
山形県の人口ピラミッド	7
人口動態統計の概要	8

第 1 章 総 括

第 1 表 人口動態総覧、実数・率・保健所一市町村別	26
----------------------------	----

第 2 章 出 生

第 1 表 出生数、性・出生月・保健所一市町村別	30
第 2 表 出生数、出生時の体重・平均体重・性・保健所一市町村別	33
第 3 表 出生数、性・出生順位・保健所一市町村別	36
第 4 表 出生数、性・母の年齢(5歳階級)・保健所一市町村別	38
第 5 表 出生数、性・母の年齢(5歳階級)・出生順位・出生当時の世帯の主な仕事別	42
第 6 表 出生数、性・母の年齢(各歳)・出生順位・嫡出－非嫡出別	48

第 3 章 死 亡

第 1 表 死亡数、性・死亡月・保健所一市町村別	60
第 2 表 死亡数、性・年齢(5歳階級)・死亡当時の世帯の主な仕事別	63
第 3 表 死亡数、性・年齢(各歳)・保健所一市町村別	64
第 4 表 死亡数、性・死亡の場所・保健所一市町村別	88
第 5 表 15 歳以上の死亡数、性・配偶関係・保健所一市町村別	90

第 4 章 乳 児 死 亡

第 1 表 乳児(1歳未満)死亡数、性・死亡月・保健所一市町村別	94
第 2 表 新生児(生後4週未満)死亡数、性・死亡月・保健所一市町村別	98
第 3 表 乳児(1歳未満)死亡数、性・生存期間・保健所一市町村別	102

第 5 章 周産期死亡

第 1 表 周産期死亡数、妊娠満 22 週以後の死産－早期新生児死亡・ 性・死亡月・保健所一市町村別	108
---	-----

第 2 表	周産期死亡数、妊娠満 22 週以後の死産－早期新生児死亡・ 母の年齢(5歳階級)・保健所－市町村別……………	120
-------	---	-----

第 6 章 死 産

第 1 表	死産数、自然－人工・性・死産月・保健所－市町村別……………	124
第 2 表	死産数、自然－人工・母の年齢(5歳階級)・保健所－市町村別……………	136
第 3 表	死産数、自然－人工・性・妊娠期間・保健所－市町村別……………	140

第 7 章 婚 姻

第 1 表	婚姻件数、届出月・保健所－市町村別……………	148
第 2 表	初婚－再婚者数・平均婚姻年齢、保健所－市町村別……………	149
第 3 表	婚姻件数、夫の年齢(各歳)・妻の年齢(各歳)別……………	150

第 8 章 離 婚

第 1 表	離婚件数、届出月・保健所－市町村別……………	156
第 2 表	離婚件数、種類・同居期間・同居をやめた当時の世帯の主な仕事別……………	157
第 3 表	離婚件数、夫の年齢(各歳)・妻の年齢(各歳)別……………	158

第 9 章 死 因

第 1 表	死亡数、性・死亡月・死因简单分類別……………	164
第 2 表	死亡数、性・死因简单分類・保健所－市町村別……………	170
第 3 表	死亡数、性・年齢(5歳階級)・死因简单分類別……………	190
第 4 表	死亡数、性・死亡の場所・死因简单分類別……………	202
第 5 表	医師の立会による死産数、自然－人工・児側病態・母側病態別……………	209
第 6 表	乳児(1歳未満)死亡数、新生児(生後4週未満)死亡数、 乳児死因简单分類・保健所－市町村別……………	210
第 7 表	死亡数、性・選択死因分類・保健所－市町村別……………	218
第 8 表	死亡率(人口 10 万対)、死因简单分類・保健所－市町村別……………	228

付 表

第 1 表	人口動態統計実数、性・年次別(山形県)……………	240
第 2 表	人口動態統計実数、性・年次別(全国)……………	244
第 3 表	人口動態統計率、年次別(山形県)……………	248
第 4 表	人口動態統計率、年次別(全国)……………	250
第 5 表	年次別 10 大死因及び率(人口 10 万対)(山形県)……………	252
第 6 表	年次別 10 大死因及び率(人口 10 万対)(全国)……………	258
第 7 表	死因简单分類と死因基本分類との対照表(平成 18 年以降)……………	262
第 8 表	乳児死因简单分類と死因基本分類及び死因简单分類との対照表 (平成 18 年以降)……………	265

第Ⅱ編 事業統計

利用上の注意	268
保健所管轄区域図	269
山形県の人口及び面積、保健所一市町村別	270

第1章 衛生業務統計

第1節 衛生行政報告例

利用上の注意	274
--------	-----

精神保健

第1表	精神障害者申請・通報・届出及び移送の状況	275
第2表	精神障害者措置入院患者数・仮退院患者数	275
第3表	医療保護入院・応急入院及び移送による入院届出状況	275
第4表	精神医療審査会の審査状況	276
第5表	精神障害者保健福祉手帳交付台帳登載数、障害の等級区分別	276
第6表	精神保健福祉センターにおける相談、デイ・ケア、訪問指導・電話相談等 人員数・普及啓発活動開催回数	277
第7表	精神保健福祉センターにおける技術指導等	278
第8表	精神保健福祉センターにおける職種別職員設置状況	279

栄養

第9表	栄養士免許交付数	279
第10表	調理師免許交付数・免許の取消し・登録の削除、資格別	279
第11表	給食施設数	280
第12表	特定給食施設に対する指導・監督数、施設の種別	281

衛生検査

第13表	地方衛生研究所における衛生検査件数、検査の種類別	282
第14表	衛生検査機関における機器設備状況、機器別	284
第15表	衛生研究所における職種別職員設置状況	284

環 境 衛 生

第 16 表	特定建築物における環境衛生	285
第 17 表	建築物環境衛生に係る登録営業所	287
第 18 表	墓地・火葬場及び納骨堂	288
第 19 表	埋葬及び火葬並びに改葬	288
第 20 表	興行所	288
第 21 表	ホテル営業・旅館営業・簡易宿所営業及び下宿営業	289
第 22 表	公衆浴場	289
第 23 表	理容所	289
第 24 表	美容所	290
第 25 表	クリーニング	290

食 品 衛 生

第 26 表	許可を要する食品関係営業施設	291
第 27 表	許可を要しない食品関係営業施設	292
第 28 表	食品衛生管理者	293
第 29 表	製菓衛生師免許交付状況	293
第 30 表	食品等の収去試験	294
第 31 表	乳の収去試験	296
第 32 表	乳処理量	297
第 33 表	環境衛生及び食品衛生関係職員	297

医 療

第 34 表	医療法第25条の規定に基づく立入検査	298
第 35 表	医療法人に対する指導・監督	298
第 36 表	准看護師の免許交付	299

薬 事

第 37 表	薬 局	299
第 38 表	助 産 所	299
第 39 表	薬事監視	300
第 40 表	毒物劇物監視	302

母 体 保 護

第 41 表	不妊手術	303
第 42 表	人工妊娠中絶	303

難 病

第 43 表	特定医療費(指定難病)受給者証所持者数、対象疾患別	304
第 44 表	特定疾患医療受給者証所持者数	311
第 45 表	特定医療(医療給付)	311
第 46 表	特定医療(介護給付)	311
第 47 表	特定医療における所得区分の状況	312

狂 犬 病 予 防

第 48 表	狂犬病予防	312
--------	-------	-----

第2章 医療統計

第1節 医療施設調査

利用上の注意	316	
第 1 表	病院・一般診療所・歯科診療所数及び病床数、保健所一市町村別	317
第 2 表	病院数及び病床数、病院の種類・保健所一市町村別	318
第 3 表	病院数、病床規模・保健所一市町村別	319
第 4 表	病院数、開設者・病院の種類・保健所一市町村別	320
第 5 表	病院病床数、開設者・病床の種類・保健所一市町村別	322
第 6 表	病院従事者数、業務の種類・保健所一市町村別	329
第 7 表	一般診療所数及び一般診療所病床数、保健所一市町村別	332

第2節 病院の利用状況(病院報告)

利用上の注意	334	
第 1 表	病院の利用状況、開設者・病床の種類別	335

第3節 人工妊娠中絶調

第 1 表	人工妊娠中絶届出数、妊娠週数・保健所一市町村別(住所地)	339
-------	------------------------------	-----

第 I 編

人 口 動 態 統 計

利 用 上 の 注 意

- 1 本書に収められた人口動態統計は、戸籍法及び死産の届出に関する規程により届出を受けた市町村長が人口動態調査令にもとづいて作成した人口動態調査票をもとにして、日本人の日本における事件で本県に住所を有する者についてとりまとめたものである。
- 2 地域の分類の基準は次のとおりである。
 - (1) 出生 出生当時の子の住所地
 - (2) 死亡 死亡当時の死亡者の住所地
 - (3) 死産 分娩当時の母親の住所地
 - (4) 婚姻 届出当時の夫の住所地
 - (5) 離婚 別居する前の住所地
- 3 この統計は、平成 27 年 1 月 1 日から平成 27 年 12 月 31 日までの期間に発生した事件にかかるもので、平成 27 年 1 月 1 日から平成 28 年 1 月 14 日までに届け出られたものである。
- 4 年齢は満年齢である。
- 5 本書に用いた平成 27 年の各比率の算定基礎となる人口は以下に拠った。
 - 全国及び山形県総数(本書 24 ページ)
 - 人口推計「平成 27 年国勢調査 年齢・国籍不詳をあん分した人口(参考表)」による日本人人口(総務省統計局)
 - 市部並びに郡部別、保健所別及び市町村別(本書5ページ)
 - 「平成 27 年国勢調査 人口等基本集計」による日本人人口(総務省統計局)

表 章 記 号 の 規 約

計数のない場合	—
計数不明の場合	...
0.05 未満の場合	0.0
統計項目上あり得ない場合	・

用語の解説

1 用語の解説

出 産	出生と死産を合わせたものをいう。
出 産 順 位	同じ母親がこれまでに出産した児の総数（妊娠満 20 週以後の死産胎を含む）について、数えた順序をいう。
自 然 増 加	出生数から死亡数を減じたものをいう。
乳 児 死 亡	生後 1 年未満の死亡をいう。
新 生 児 死 亡	生後 4 週未満の死亡をいう。
早 期 新 生 児 死 亡	生後 1 週未満の死亡をいう。
妊 娠 期 間	出生、死産及び周産期死亡の妊娠期間は満週数による。（昭和 53 年までは、数えによる妊娠月数）
死 産	妊娠満 12 週（妊娠第 4 月）以後の死児の出産をいい、死児とは、出産後において心臓搏動、随意筋の運動及び呼吸のいずれをも認めないものをいう。
自 然 死 産 と 人 工 死 産	人工死産とは、胎児の母胎内生存が確実であるときに、人工的処置（胎児又は附属物に対する措置及び陣痛促進剤の使用）を加えたことにより死産に至った場合をいい、それ以外はすべて自然死産とする。なお、人工的処置を加えた場合でも、次のものは自然死産とする。 1) 胎児を出生させることを目的とした場合 2) 母胎内の胎児が生死不明か、又は死亡している場合

死産統計を観察する場合、つぎの沿革を考慮する必要がある。

昭和 23 年以降；優生保護法の施行により、人工妊娠中絶のなかで、妊娠第 4 月以降のものも人工死産に含まれることになった。

昭和 24 年以降；優生保護法の改正により、人工妊娠中絶の理由に「経済的理由により母体の健康を著しく害するおそれがあるもの」も含まれることになった。

昭和 27 年以降；優生保護法の改正により、優生保護審査会の審査を廃止するなど、その手続きが簡素適正化され、優生保護法による指定医師は本人及び配偶者の同意を得て、要件に該当する者に対して、人工妊娠中絶を行うことができるようになった。

昭和 43 年以降；胎児を出生させる目的で人工的処置を加えたにもかかわらず死産になった場合は、従来は人工死産であったが、自然死産として取り扱うこととなった。

昭和 51 年以降；優生保護法により人工妊娠中絶を実施することができる時期の基準は、従来、通常妊娠第 8 月未満とされてきたが、通常妊娠第 7 月未満となった。

昭和 54 年以降；“「胎児が、母体外において、生命を保続することのできない時期」の基準は、通常妊娠満 23 週以前であること。”と従来の「通常妊娠第 7 月未満」を「通常妊娠満 23 週以前」に表現を改めた。

平成 3 年以降；優生保護法により人工妊娠中絶を実施する時期の基準について、「通常妊娠満 23 週以前」を「通常妊娠満 22 週未満」に改めた。

平成 8 年 9 月；「優生保護法」が「母体保護法」に改められた。

周産期死亡 妊娠満 22 週以後の死産と早期新生児死亡を合わせたものをいう。（なお、平成 6 年までは、妊娠満 28 週以後の死産と早期新生児死亡を合わせたもの）

2 比率の解説

(1) 総覧に用いた比率

$$\text{出生率} = \frac{\text{年間出生数}}{\text{10月1日現在人口}} \times 1,000$$

$$\text{死亡率} = \frac{\text{年間死亡数}}{\text{10月1日現在人口}} \times 1,000$$

$$\text{乳児死亡率} = \frac{\text{年間乳児死亡数}}{\text{年間出生数}} \times 1,000$$

$$\text{新生児死亡率} = \frac{\text{年間新生児死亡数}}{\text{年間出生数}} \times 1,000$$

$$\text{死産率} = \frac{\text{年間死産数}}{\text{年間出産数}} \times 1,000$$

$$\text{自然死産率} = \frac{\text{年間自然死産数}}{\text{年間出産数}} \times 1,000$$

$$\text{人工死産率} = \frac{\text{年間人工死産数}}{\text{年間出産数}} \times 1,000$$

$$\text{周産期死亡率} = \frac{\text{年間周産期死亡数}}{\text{年間出生数} + \text{年間妊娠満 22 週以後の死産数}} \times 1,000$$

$$\left(\begin{array}{l} \text{但し平成6年までは次により算出} \\ \text{周産期死亡率} = \frac{\text{年間周産期死亡数}}{\text{年間出生数}} \times 1,000 \end{array} \right)$$

$$\text{妊娠満22週以後の死産率} = \frac{\text{年間妊娠満22週以後の死産数}}{\text{年間出生数} + \text{年間妊娠満22週以後の死産数}} \times 1,000$$

$$\left(\begin{array}{l} \text{但し平成6年までは次により算出} \\ \text{妊娠満28週以後の死産率} = \frac{\text{年間妊娠満28週以後の死産数}}{\text{年間出生数}} \times 1,000 \end{array} \right)$$

$$\text{早期新生児死亡率} = \frac{\text{年間早期新生児死亡数}}{\text{年間出生数}} \times 1,000$$

$$\text{婚姻率} = \frac{\text{年間婚姻届出件数}}{\text{10月1日現在人口}} \times 1,000$$

$$\text{離婚率} = \frac{\text{年間離婚届出件数}}{\text{10月1日現在人口}} \times 1,000$$

(2) その他の比率

$$\text{合計特殊出生率} = \sum_{k=15}^{49} (k\text{歳の女性の出生数} / k\text{歳の女性人口})$$

但し、山形県の合計特殊出生率は5歳階級で算出している。

一人の女性が仮にその年次の年齢別出生率で一生の間に生むとした時の平均子ども数を表す。

$$\text{死因別死亡率(年間)} = \frac{\text{年間の死因別死亡数}}{\text{10月1日現在人口}} \times 100,000$$

年齢調整死亡率(直接法)

$$= \frac{\sum_{k=0}^{\infty} (\text{観察集団の}k\text{歳死亡率} \times \text{基準人口集団の}k\text{歳人口})}{\text{基準人口集団の総数}}$$

死亡率は年齢によって非常に異なるので、地域比較や年次推移の観察の場合には、人口の年齢構成の差異を取り除いて観察するために、年齢調整死亡率を使用することが有用である。

山形県の人口及び面積(保健所、市町村別)

平成27年10月1日現在

	面積 Km ²	総人口			日本人人口			世帯数
		総数	男	女	総数	男	女	
総数	※ 9,323.15	1,123,891	540,226	583,665	1,116,752	538,070	578,682	393,396
村山保健所	※ 2,619.39	551,524	265,891	285,633	547,806	264,606	283,200	196,340
山形市	※ 381.30	253,832	121,575	132,257	251,876	120,707	131,169	100,303
寒河江市	139.03	41,256	19,951	21,305	40,986	19,911	21,075	13,086
上山市	※ 240.93	31,569	14,951	16,618	31,423	14,921	16,502	10,694
村山市	196.98	24,684	11,845	12,839	24,501	11,823	12,678	7,713
天童市	113.01	62,194	30,197	31,997	61,757	30,010	31,747	21,428
東根市	206.94	47,768	23,696	24,072	47,544	23,643	23,901	15,473
尾花沢市	372.53	16,953	8,178	8,775	16,860	8,170	8,690	5,109
山辺町	61.45	14,369	6,877	7,492	14,333	6,874	7,459	4,440
中山町	31.15	11,363	5,494	5,869	11,317	5,481	5,836	3,427
河北町	52.45	18,952	9,152	9,800	18,834	9,130	9,704	5,865
西川町	393.19	5,636	2,688	2,948	5,598	2,682	2,916	1,785
朝日町	196.81	7,119	3,504	3,615	7,063	3,497	3,566	2,242
大江町	154.08	8,472	4,173	4,299	8,419	4,152	4,267	2,632
大石田町	79.54	7,357	3,610	3,747	7,295	3,605	3,690	2,143
最上保健所	1,803.23	77,895	37,230	40,665	77,317	37,165	40,152	24,998
新庄市	222.85	36,894	17,535	19,359	36,585	17,486	19,099	12,961
金山町	161.67	5,829	2,820	3,009	5,782	2,818	2,964	1,643
最上町	330.37	8,902	4,299	4,603	8,836	4,296	4,540	2,665
舟形町	119.04	5,631	2,728	2,903	5,606	2,727	2,879	1,621
真室川町	374.22	8,137	3,821	4,316	8,102	3,813	4,289	2,478
大蔵村	※ 211.63	3,412	1,663	1,749	3,393	1,663	1,730	1,016
鮭川村	122.14	4,317	2,085	2,232	4,291	2,084	2,207	1,224
戸沢村	※ 261.31	4,773	2,279	2,494	4,722	2,278	2,444	1,390
置賜保健所	2,495.24	214,975	104,391	110,584	213,642	104,008	109,634	74,030
米沢市	548.51	85,953	42,100	43,853	85,372	41,892	43,480	32,997
長井市	214.67	27,757	13,360	14,397	27,513	13,281	14,232	9,109
南陽市	160.52	32,285	15,421	16,864	32,106	15,391	16,715	10,705
高畠町	180.26	23,882	11,548	12,334	23,747	11,509	12,238	7,218
川西町	166.60	15,751	7,646	8,105	15,690	7,643	8,047	4,553
小国町	※ 737.56	7,868	3,863	4,005	7,840	3,853	3,987	2,845
白鷹町	157.71	14,175	6,926	7,249	14,110	6,919	7,191	4,405
飯豊町	329.41	7,304	3,527	3,777	7,264	3,520	3,744	2,198
庄内保健所	2,405.28	279,497	132,714	146,783	277,987	132,291	145,696	98,028
鶴岡市	※ 1,311.53	129,652	61,761	67,891	128,954	61,551	67,403	45,339
酒田市	602.97	106,244	50,293	55,951	105,566	50,105	55,461	39,320
三川町	33.22	7,728	3,715	4,013	7,700	3,705	3,995	2,223
庄内町	249.17	21,666	10,255	11,411	21,590	10,244	11,346	6,637
遊佐町	208.39	14,207	6,690	7,517	14,177	6,686	7,491	4,509

資料：面積 国土交通省国土地理院「平成27年全国都道府県市区町村別面積調」

人口・世帯数 総務省統計局「平成27年国勢調査人口等基本集計」

※：一部境界未定

山形県の年次別人口(性、年齢階級別)

各年10月1日現在

	平成2年			平成7年			平成12年		
	総数	男	女	総数	男	女	総数	男	女
総数	1,258,390	607,041	651,349	1,256,958	607,316	649,642	1,244,147	601,372	642,775
0～4歳	68,403	34,951	33,452	60,414	30,819	29,595	55,564	28,472	27,092
5～9	78,298	40,096	38,202	69,552	35,491	34,061	60,881	30,952	29,929
10～14	87,123	44,703	42,420	78,630	40,265	38,365	69,737	35,576	34,161
15～19	81,919	41,651	40,268	79,743	40,986	38,757	70,929	36,434	34,495
20～24	59,908	29,610	30,298	67,937	34,567	33,370	65,859	34,279	31,580
25～29	68,868	34,134	34,734	64,976	32,475	32,501	71,998	36,671	35,327
30～34	79,582	39,972	39,610	71,395	35,726	35,669	67,204	33,766	33,438
35～39	93,798	47,830	45,968	80,967	40,839	40,128	72,495	36,256	36,239
40～44	96,633	50,382	46,251	94,252	48,215	46,037	81,315	40,978	40,337
45～49	76,948	38,394	38,554	96,353	50,356	45,997	93,686	47,923	45,763
50～54	81,274	38,885	42,389	76,215	37,896	38,319	95,248	49,534	45,714
55～59	89,576	42,208	47,368	80,066	38,016	42,050	74,945	36,981	37,964
60～64	90,694	41,767	48,927	87,347	40,702	46,645	78,421	36,843	41,578
65～69	71,762	30,302	41,460	86,427	38,926	47,501	83,600	38,154	45,446
70～74	51,986	21,783	30,203	66,254	27,005	39,249	80,080	34,771	45,309
75～79	41,441	16,648	24,793	44,780	17,641	27,139	58,377	22,539	35,838
80歳以上	39,388	13,196	26,192	51,356	17,197	34,159	63,533	21,068	42,465
不詳	789	529	260	294	194	100	275	175	100
0～14歳 割合(%)	233,824 18.6	119,750 19.7	114,074 17.5	208,596 16.6	106,575 17.5	102,021 15.7	186,182 16.6	95,000 17.6	91,182 15.6
15～64歳 割合(%)	819,200 65.1	404,833 66.7	414,367 63.6	799,251 63.6	399,778 65.8	399,473 61.5	772,100 62.1	389,665 64.8	382,435 59.5
65歳以上 割合(%)	204,577 16.3	81,929 13.5	122,648 18.8	248,817 19.8	100,769 16.6	148,048 22.8	285,590 23.0	116,532 19.4	169,058 26.3

	平成17年			平成22年			平成27年		
	総数	男	女	総数	男	女	総数	男	女
総数	1,216,181	585,023	631,158	1,168,924	560,643	608,281	1,123,891	540,226	583,665
0～4歳	50,562	25,744	24,818	44,727	22,992	21,735	40,221	20,421	19,800
5～9	55,438	28,432	27,006	50,064	25,490	24,574	45,194	23,267	21,927
10～14	60,653	30,903	29,750	54,968	28,196	26,772	50,345	25,665	24,680
15～19	63,299	32,284	31,015	54,898	27,867	27,031	50,953	26,193	24,760
20～24	58,510	30,038	28,472	48,242	24,314	23,928	42,706	22,064	20,642
25～29	67,347	34,697	32,650	57,149	29,089	28,060	48,721	24,865	23,856
30～34	72,051	36,297	35,754	66,445	34,173	32,272	57,869	29,443	28,426
35～39	66,771	33,366	33,405	70,649	35,653	34,996	66,734	34,229	32,505
40～44	71,912	35,790	36,122	65,714	32,755	32,959	70,586	35,599	34,987
45～49	80,208	40,148	40,060	70,659	35,053	35,606	65,223	32,489	32,734
50～54	92,142	46,723	45,419	78,802	39,193	39,609	69,986	34,753	35,233
55～59	93,296	48,067	45,229	90,309	45,433	44,876	77,806	38,606	39,200
60～64	73,494	35,812	37,682	91,243	46,540	44,703	88,752	44,297	44,455
65～69	75,514	34,971	40,543	70,716	33,920	36,796	88,099	44,376	43,723
70～74	78,130	34,621	43,509	70,956	31,895	39,061	66,887	31,424	35,463
75～79	71,343	29,315	42,028	70,441	29,754	40,687	64,562	27,847	36,715
80歳以上	84,926	27,458	57,468	109,609	36,230	73,379	124,805	42,008	82,797
不詳	585	357	228	3,333	2,096	1,237	4,442	2,680	1,762
0～14歳 割合(%)	166,653 13.7	85,079 14.5	81,574 12.9	149,759 12.8	76,678 13.7	73,081 12.0	135,760 12.1	69,353 12.8	66,407 11.4
15～64歳 割合(%)	739,030 60.8	373,222 63.8	365,808 58.0	694,110 59.4	350,070 62.4	344,040 56.6	639,336 56.9	322,538 59.7	316,798 54.3
65歳以上 割合(%)	309,913 25.5	126,365 21.6	183,548 29.1	321,722 27.5	131,799 23.5	189,923 31.2	344,353 30.6	145,655 27.0	198,698 34.0

資料:国勢調査

山形県の人口ピラミッド(平成27年10月1日現在)

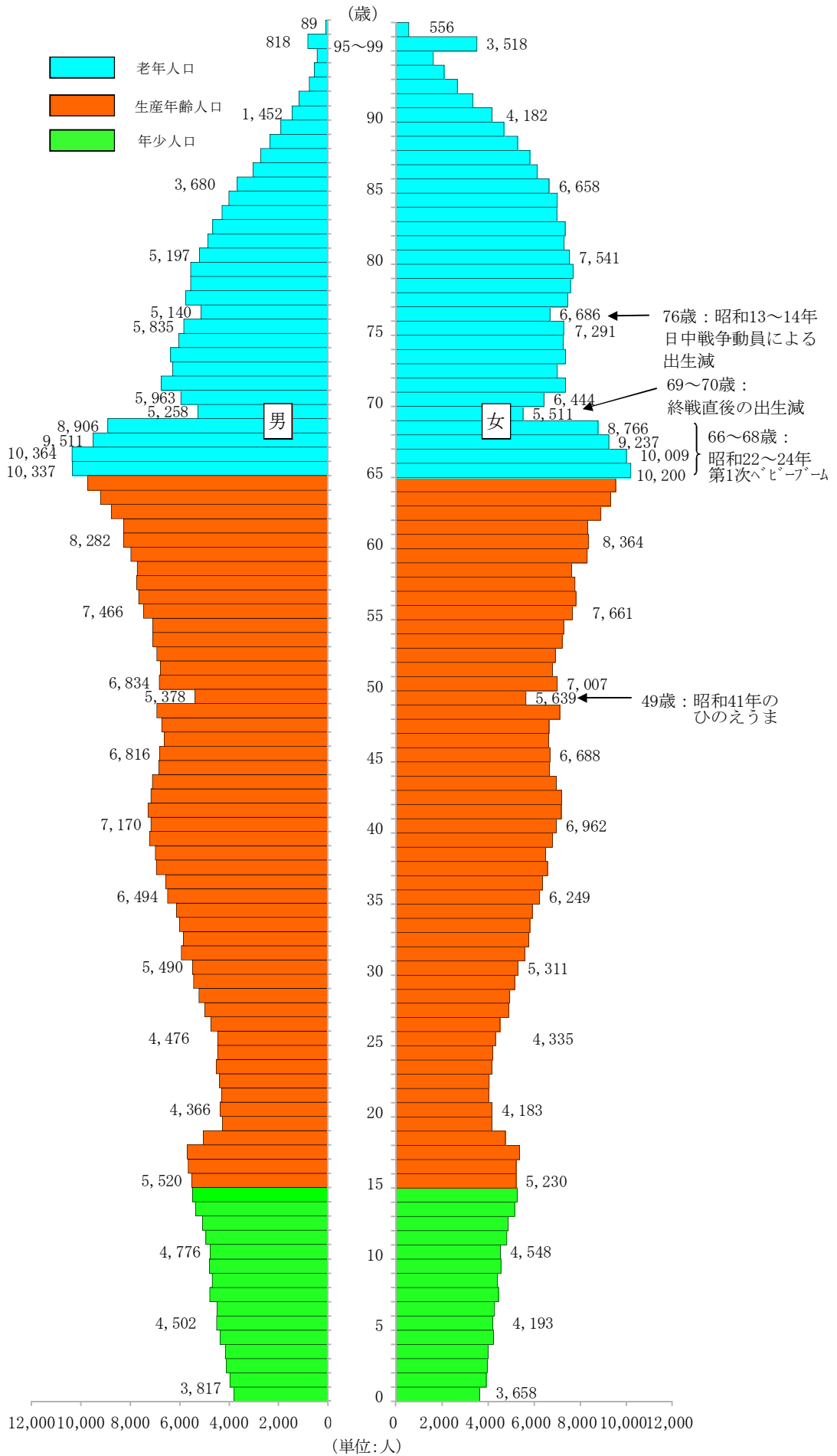

資料：「平成27年国勢調査」総務省統計局

人口動態統計の概要

I 調査の概要

人口動態調査(指定統計第5号)は、出生・死亡・死産・婚姻・離婚という人口の動態を計量的に把握し、人口、保健衛生、社会保障など厚生行政施策の基礎資料とするための統計調査である。

人口動態調査票は、戸籍法及び死産の届出に関する規程により市町村長が受理した各種届出に基づいて作成され、保健所、都道府県を經由して厚生労働省に報告され、集計される。

II 調査結果の概要

表1 人口動態総覧、対前年比較

	実 数			率 (注)		全 国 率	山形県1日当たり
	平成27年	平成26年	増減	平成27年	平成26年	平成27年	発 生 件 数
出 生	7,831	7,966	△ 135	7.0	7.1	8.0	21.5
死 亡	14,960	15,032	△ 72	13.4	13.4	10.3	41.0
うち乳児死亡	18	19	△ 1	2.3	2.4	1.9	0.05
うち新生児死亡	7	9	△ 2	0.9	1.1	0.9	0.02
自 然 増 減	△ 7,129	△ 7,066	△ 63	△ 6.4	△ 6.3	△ 2.3	△ 19.5
死 産	181	173	8	22.6	21.3	22.0	0.5
うち自然死産	94	88	6	11.7	10.8	10.6	0.3
うち人工死産	87	85	2	10.9	10.4	11.4	0.2
周産期死亡	32	34	△ 2	4.1	4.3	3.7	0.09
うち妊娠満22週以後の死産	27	27	0	3.4	3.4	3.0	0.07
うち早期新生児死亡	5	7	△ 2	0.6	0.9	0.7	0.01
婚 姻	4,522	4,699	△ 177	4.0	4.2	5.1	12.4
離 婚	1,507	1,670	△ 163	1.35	1.48	1.81	4.1

注)出生・死亡・自然増減・婚姻・離婚率は人口千対。乳児・新生児・早期新生児死亡率は出生千対。死産率は出産(=出生+死産)千対。周産期死亡率及び妊娠満22週以後の死産率は出産(=出生+妊娠22週以後の死産)千対。

1 出 生

(1) 出生数及び出生率

平成27年の出生数は、県7,831人(前年比△135人)、全国1,005,677人(前年比+2,138人)となり、県では減少、全国では増加した。

出生率(人口千対)は、県7.0(前年比△0.1)、全国8.0(前年同率)であった。

県の全国順位は第42位(前年第41位)であった。

(2) 出生の動向

県の出生率は、戦後の第一次ベビーブーム期(昭和22年～25年)以降、低下傾向が続いたものの、昭和46年から昭和49年にかけて、第一次ベビーブーム期に生まれた世代が子どもを生み始めたことにより上昇し、第二次ベビーブームを形成した。昭和50年以降は再び低下傾向となっている。

図1-1 出生数の年次推移(山形県)



図1-2 出生率の年次推移(山形県・全国)



(3) 母の年齢(5歳階級)別にみた出生率(女子人口千対)

母の年齢階級(5歳階級)別に県の出生率(各階級別女性人口千対)をみると、昭和50年代から20～24歳及び25～29歳の出生率が低下し始め、代わって30～34歳及び35～39歳の出生率が上昇しており、晩産化の傾向がうかがわれる。

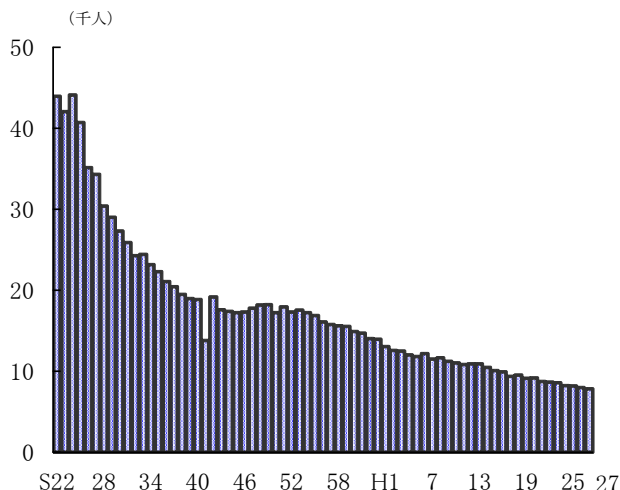
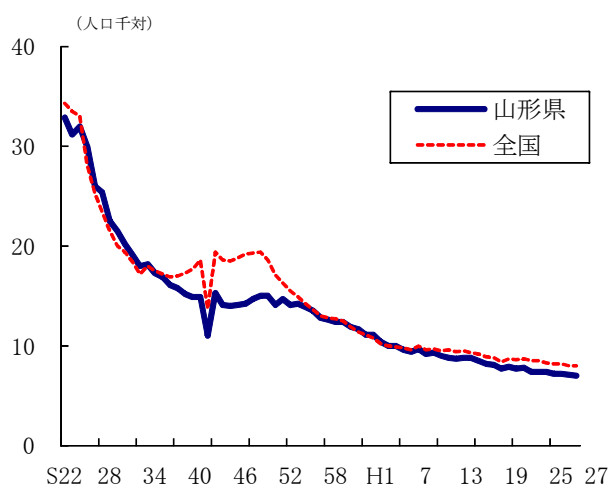
平成27年は、20～24歳及び25～29歳で出生率が前年を下回った一方、30～34歳及び35～39歳では前年を上回った。

図2 母の年齢(5歳階級)別にみた出生率(女子人口千対)の年次推移 (山形県)

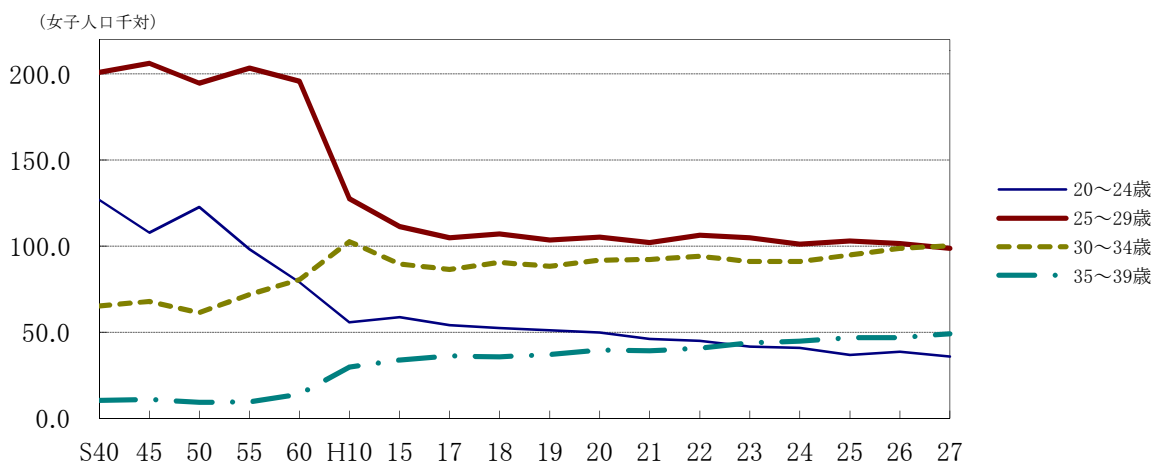

(4) 合計特殊出生率

合計特殊出生率は、県1.48(前年比+0.01)、全国1.45(前年比+0.03)であった。県の全国順位は第34位(前年第21位)であった。

表2 合計特殊出生率の年次推移(山形県・全国)

	昭和45	50	55	60	平成2	7	12	17	18	19	20	21	22	23	24	25	26	27
山形県	1.98	1.96	1.93	1.87	1.75	1.69	1.62	1.45	1.45	1.42	1.44	1.39	1.48	1.46	1.44	1.47	1.47	1.48
全国	2.13	1.91	1.75	1.76	1.54	1.42	1.36	1.26	1.32	1.34	1.37	1.37	1.39	1.39	1.41	1.43	1.42	1.45

(注)率算出のための分母に用いた人口:国勢調査年次は国勢調査確定数の日本人人口、他の年次は、全国は10月1日現在推計人口(各歳別)の日本人人口(総務省統計局)、都道府県は10月1日現在推計人口(5歳階級別)の総人口(外国人含む。総務省統計局)を使用している。

2 死 亡

(1) 死亡数及び死亡率

死亡数は、県14,960人（前年比△72人）、全国1,290,444人（前年比+17,440人）となり、県では減少、全国では増加した。

死亡率（人口千対）は、県13.4（前年同率）、全国10.3（前年比+0.2）であった。

県の全国順位は第4位（前年同順位）であった。

(2) 死亡の動向

死亡率は、県、全国ともに昭和50年代初めまでは低下傾向が続いていたが、その後ほぼ横ばいで推移し、昭和63年以降は上昇傾向にある。

図3-1 死亡数の年次推移(山形県)



図3-2 死亡率の年次推移(山形県・全国)



(3) 年齢調整死亡率

人口の年齢構成の差による影響を取り除いた死亡状況を表す年齢調整死亡率（人口千対）は、県は男5.0（前年同率）、女2.5（前年比△0.1）、全国は男4.9（前年比△0.1）、女2.5（前年比△0.1）となった。

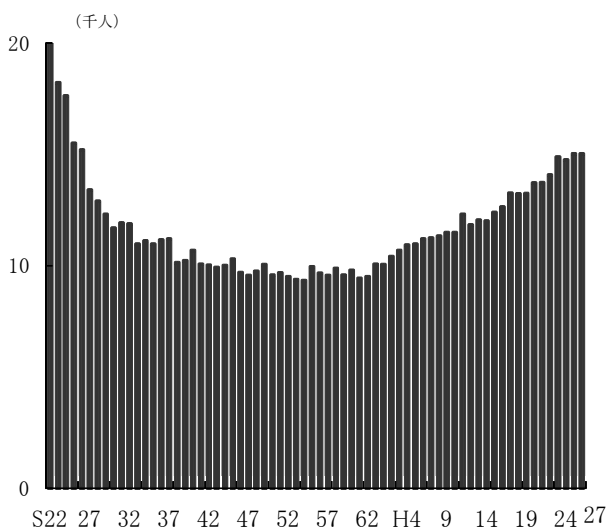
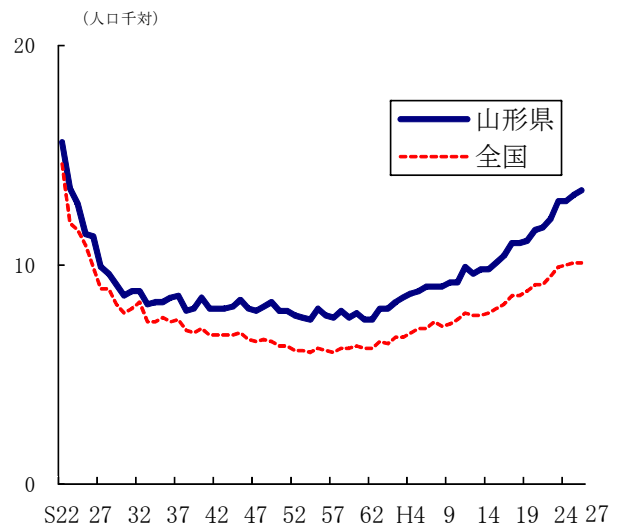
表3 年齢調整死亡率(人口千対)の年次推移

		昭和 60年	平成 2年	7年	12年	17年	22年	23年	24年	25年	26年	27年
山形県	男	8.2	7.4	6.9	6.2	6.0	5.3	5.5	5.3	5.2	5.0	5.0
	女	4.9	4.2	3.6	3.2	3.0	2.7	2.8	2.7	2.6	2.6	2.5
全 国	男	8.1	7.5	7.2	6.3	5.9	5.4	5.5	5.2	5.1	5.0	4.9
	女	4.8	4.2	3.8	3.2	3.0	2.7	2.9	2.7	2.7	2.6	2.5

注) 山形県の年齢調整死亡率は、県健康福祉企画課調べ。

年齢調整死亡率の基準人口は、昭和60年モデル人口(24ページ参照)である。

国勢調査年次は国勢調査確定数(年齢・国籍不詳を按分した人口)の日本人口、他の年次は県統計企画課「山形県の人口と世帯数」の総人口(5歳階級別)で算出。

3 自然増減数

出生と死亡の差である自然増減数は、県△7,129人（前年比△63人）、全国△284,767人（前年比△15,302人）となり、県、全国ともにマイナスとなった。

自然増減率（人口千対）は、県△6.4（前年比△0.1）、全国△2.3（前年比△0.2）であった。

県の全国順位は第44位（前年第45位）であった。

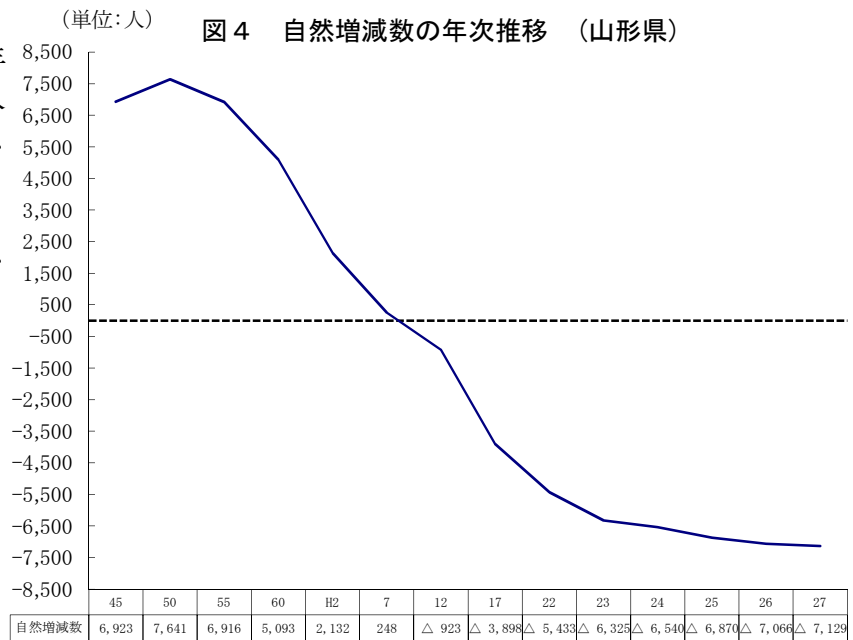

4 死 因

(1) 死因別死亡数・死因順位

県の死亡数14,960人を死因別にみると、第1位が悪性新生物で4,006人（人口10万対死亡率358.2）、第2位が心疾患で2,223人（同198.8）、第3位が脳血管疾患で1,659人（同148.3）となっている。この三大死因による死亡数は、全体の52.7%を占めており、合わせた死亡数は前年よりも149人減少した。

また、県の肺炎による死亡数は、1,381人で前年より84人増加している。自殺による死亡数は、前年と同数で243人となった。

表4 死因順位別・性別死亡数、死亡率（人口10万対）、構成割合（山形県）

順位	死 因	総 数			男			女		
		実 数	率	割合 % (順位)	実 数	率	割合 % (順位)	実 数	率	割合 %
1	悪性新生物	4,006	358.2	26.8 (1)	2,333	432.9	31.4 (1)	1,673	288.7	22.2
2	心 疾 患	2,223	198.8	14.9 (2)	1,023	189.8	13.8 (2)	1,200	207.1	16.0
3	脳血管疾患	1,659	148.3	11.1 (4)	710	131.7	9.5 (3)	949	163.8	12.6
4	肺 炎	1,381	123.5	9.2 (3)	756	140.3	10.2 (5)	625	107.9	8.3
5	老 衰	1,280	114.5	8.6 (5)	347	64.4	4.7 (4)	933	161.0	12.4
6	不慮の事故	475	42.5	3.2 (6)	264	49.0	3.5 (6)	211	36.4	2.8
7	腎 不 全	329	29.4	2.2 (7)	174	32.3	2.3 (7)	155	26.8	2.1
8	自 殺	243	21.7	1.6 (8)	169	31.4	2.3 (11)	74	12.8	1.0
9	アルツハイマー病	207	18.5	1.4 (11)	65	12.1	0.9 (9)	142	24.5	1.9
10	血管性及び詳細不明の認知症	191	17.1	1.3 (15)	42	7.8	0.6 (8)	149	25.7	2.0
合 計		11,994	1,072.4	80.2	5,883	1,091.6	79.1	6,111	1,054.6	81.2

図5 男女別死因構成（山形県）

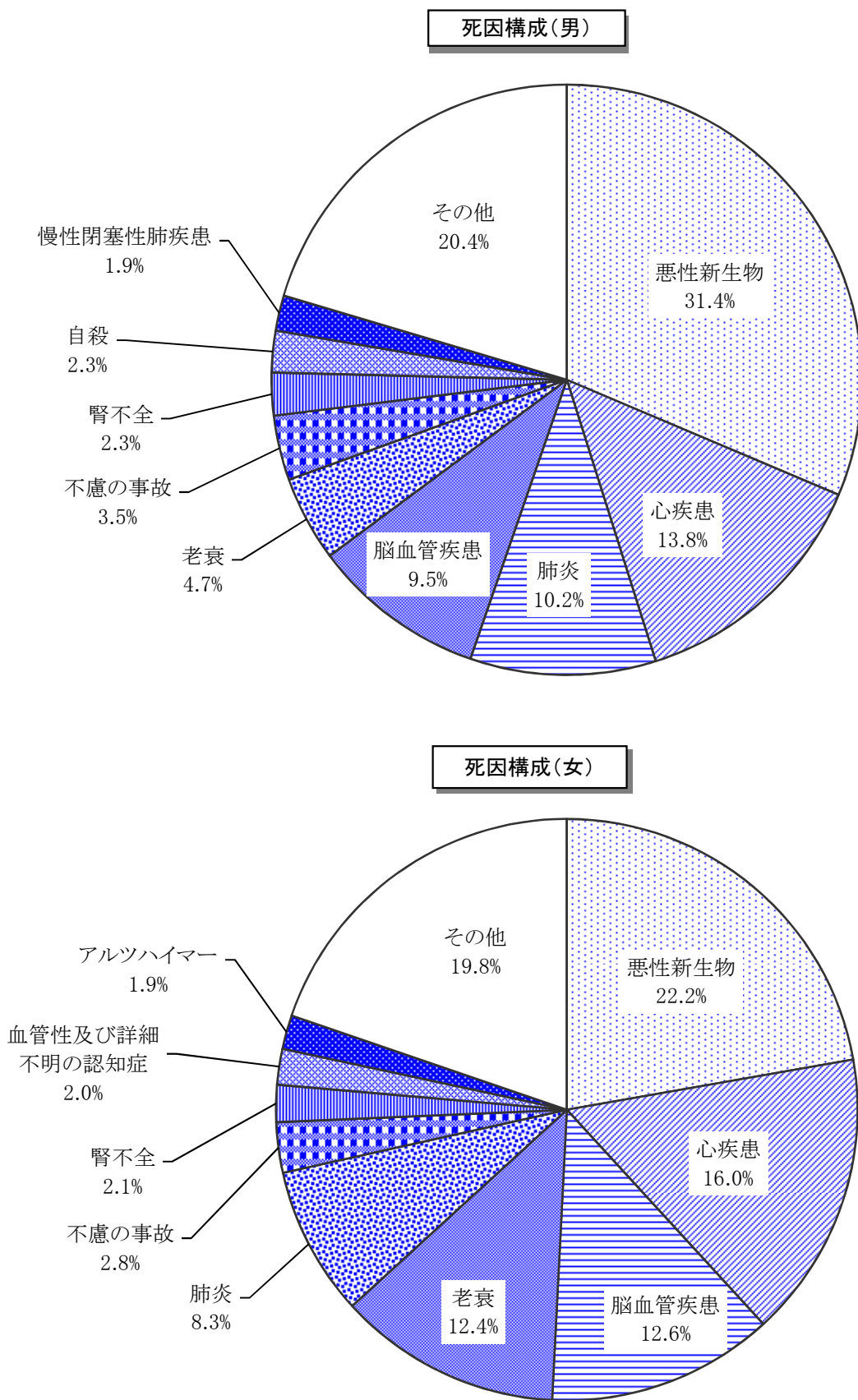

(2) 年齢階級（5歳階級）別死因

年齢階級（5歳階級）別に死因の構成割合をみると、悪性新生物の占める割合が、男性では40歳代後半から、女性では30歳～34歳及び40代前半から死因の第1位となり、男性は60歳代後半で、女性は30歳代前半で死因に占める割合が最も高くなっている。

また、自殺についてみると、男性では30歳代前半で、女性は20歳代で死因に占める割合が最も高くなっている。

図6 性別・年齢階級別の主な死因の構成割合（山形県）
(男)

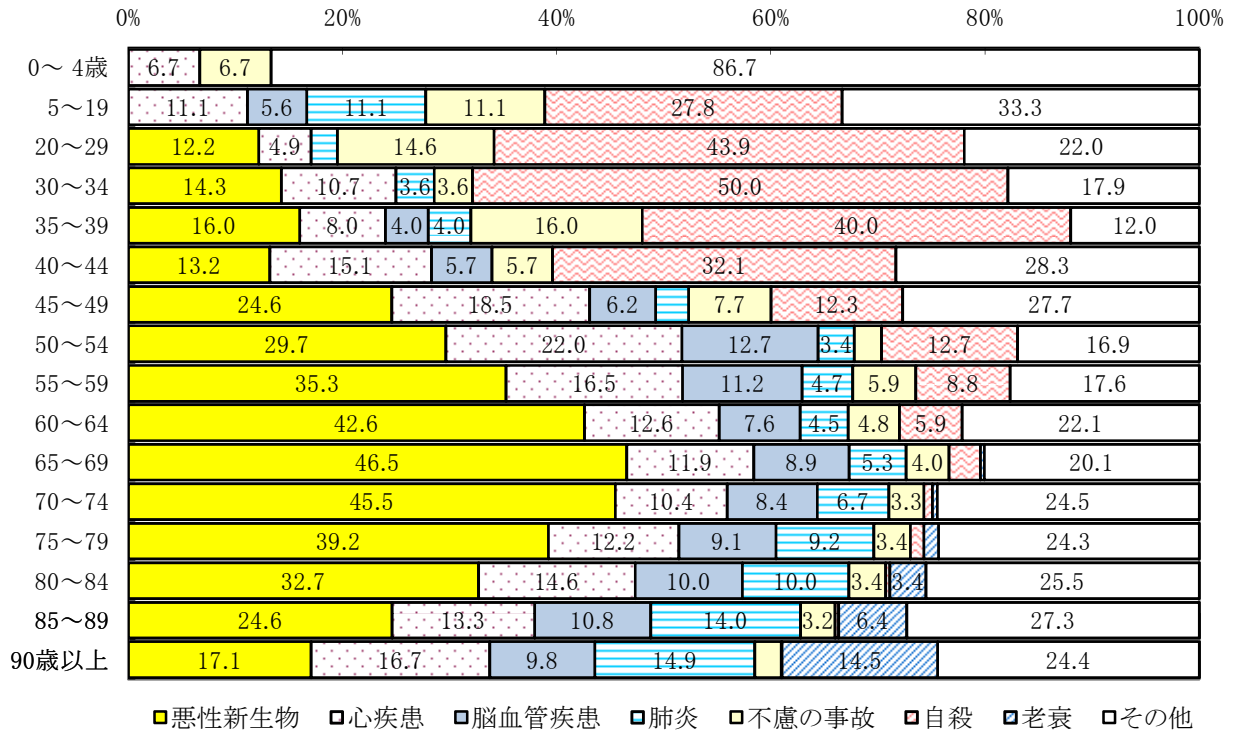

(女)

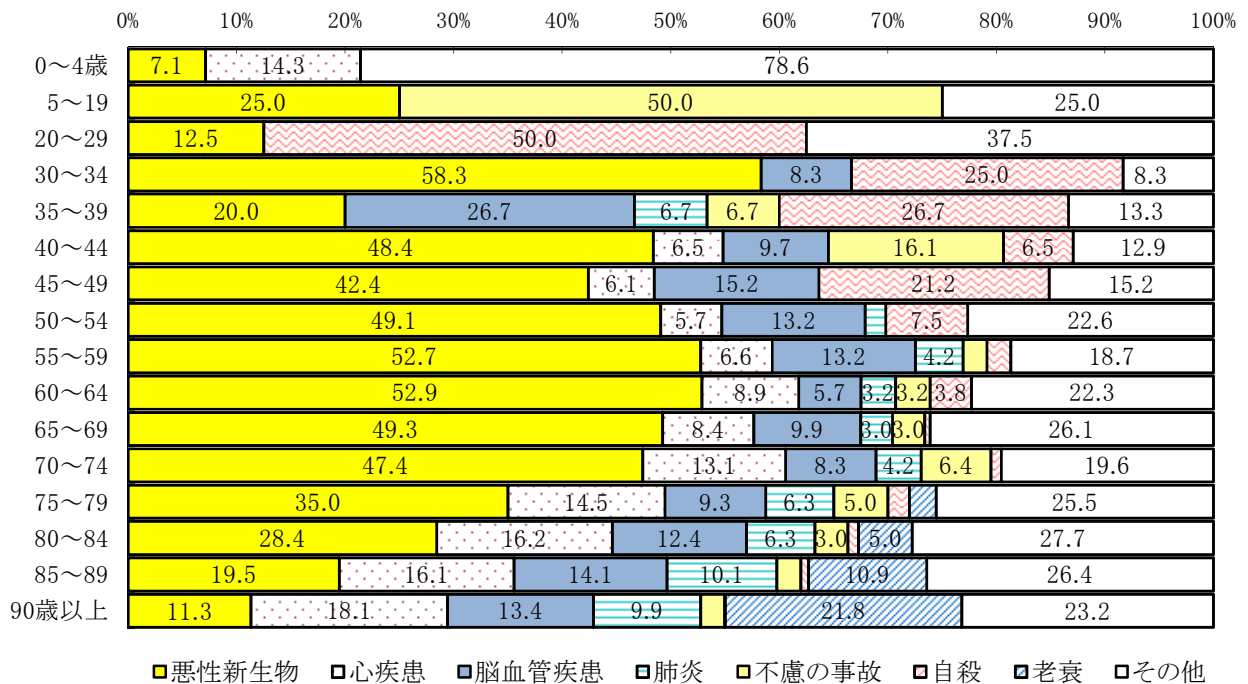

(3) 死因の動向

県の主要な死因の死亡率（人口10万対）の年次推移をみると、昭和57年までは脳血管疾患が死因の第1位を占めていたが、年々上昇傾向にあった悪性新生物と昭和58年に逆転し、その後は、悪性新生物が第1位に定着したまま上昇を続けている。脳血管疾患の死亡率は、昭和50年以降低下傾向にあり、昭和63年には心疾患との順位も入れ替わって第3位となった。

平成7年には、脳血管疾患と心疾患の順位が入れ替わっているが、これは平成7年1月からの「第10回修正国際疾病、障害及び死因統計分類（ICD-10）」の適用による死因分類内容や死因選択ルールの変更と、死亡診断書様式の改訂等の影響によるものであり、死因傾向が急激に変化したものではない。その後は脳血管疾患が第2位で推移していたが、心疾患の上昇傾向、脳血管疾患の低下傾向が続いたことから、平成14年には再び心疾患が第2位となっている。

図7 3大死因別死亡率の年次推移（山形県）

死亡率（人口10万対）

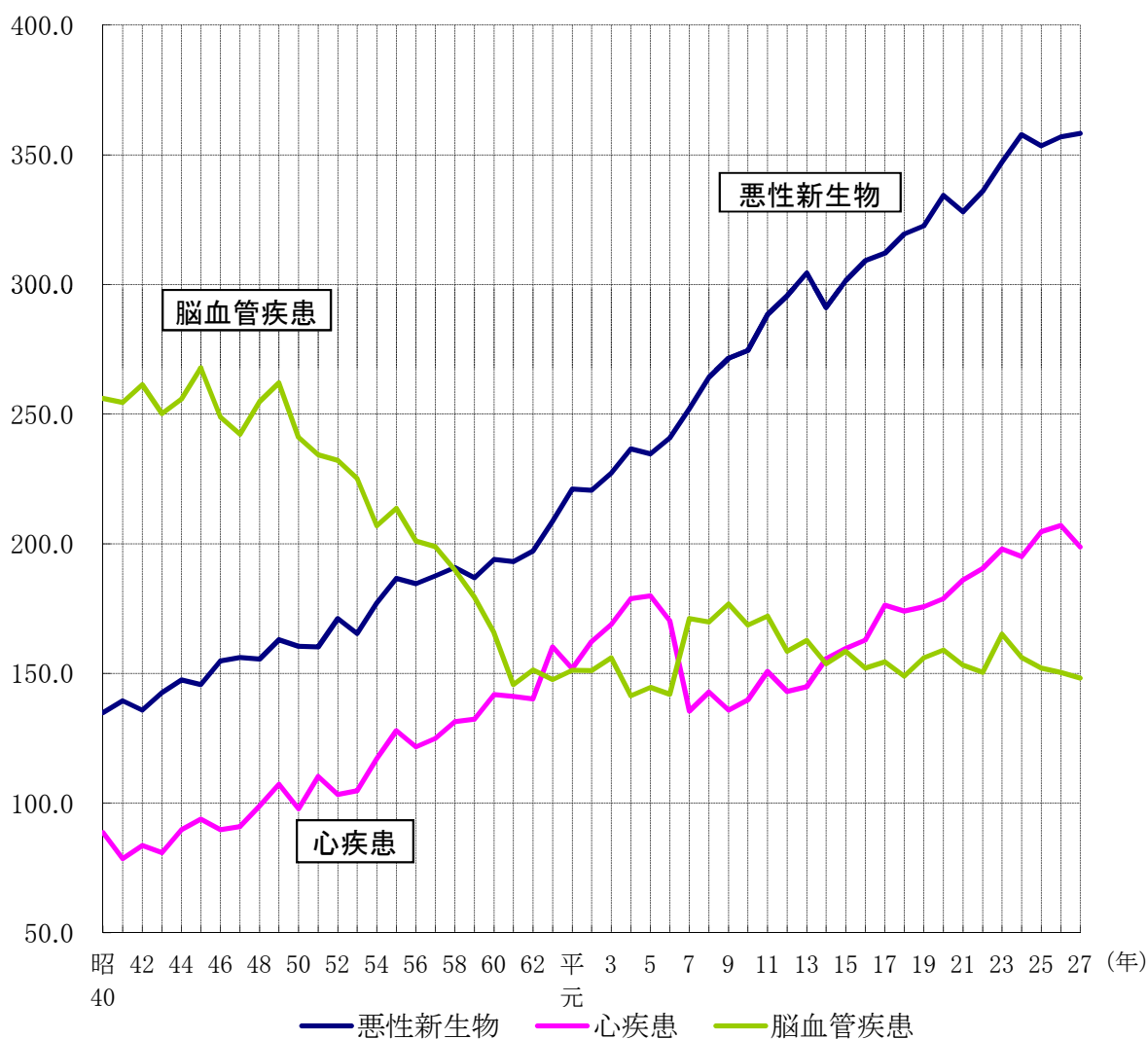

(4) 部位別にみた悪性新生物

平成27年の悪性新生物による死亡数は、県4,006人(前年比△9人)、全国370,346人(前年比+2,243人)であり、県では減少し、全国では増加した。

悪性新生物による死亡率(人口10万対)は県358.2(前年比+1.3)、全国295.5(前年比+2.0)であった。

県の全国順位は第7位(前年第6位)であった。

悪性新生物の死亡数を部位別にみると、男性では、「気管、気管支及び肺」、「胃」の順に多く、女性では、「結腸・直腸S状結腸移行部及び直腸(大腸)」、「胃」の順に多い。

また、昭和55年以降の死亡割合を年次推移でみると、男性では「胃」の割合が低くなり、「気管、気管支及び肺」の割合が高くなってきている。女性では「胃」の割合が低くなり、「結腸・直腸S状結腸移行部及び直腸(大腸)」の割合が高くなってきている。

図8 悪性新生物の部位別・性別死亡割合 (山形県)

(総数)

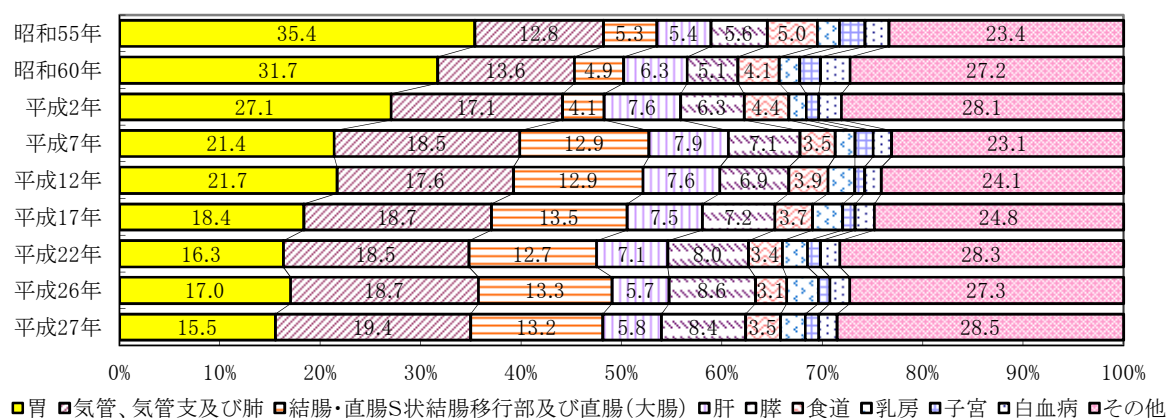

(男)

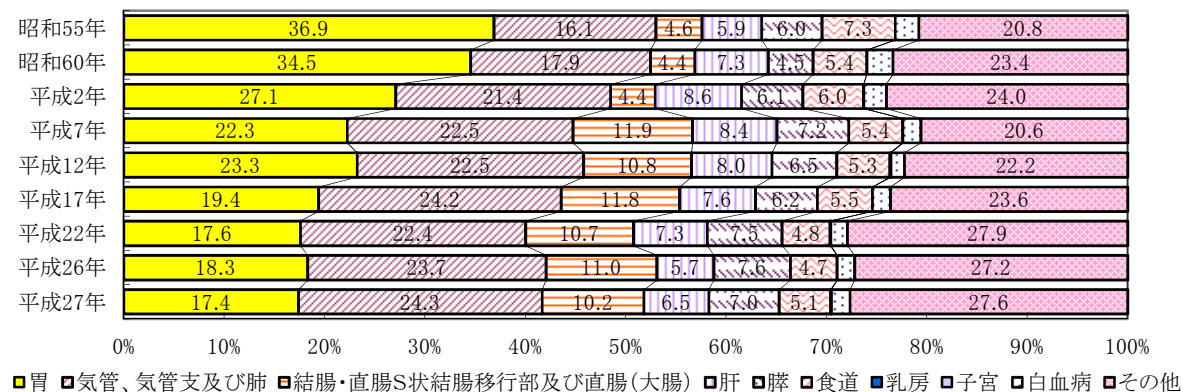

(女)



表5 悪性新生物の主な部位別死亡数及び死亡率(人口10万対)の年次推移

		山形県						全国		
		死亡数			死亡率(人口10万対)			死亡率(人口10万対)		
		総数	男	女	総数	男	女	総数	男	女
総数	平成12年	3,663	2,192	1,471	295.6	365.3	230.2	235.2	291.3	181.4
	平成17年	3,774	2,211	1,563	312.0	378.8	249.6	258.3	319.1	200.3
	平成22年	3,906	2,328	1,578	328.0	416.2	261.5	279.7	343.4	219.2
	平成26年	4,015	2,319	1,696	356.9	427.9	290.4	293.5	357.8	232.5
	平成27年	4,006	2,333	1,673	358.2	432.9	288.7	295.5	359.7	234.6
食道	平成12年	143	116	27	11.5	19.3	4.2	8.2	14.2	2.4
	平成17年	141	121	20	11.7	20.7	3.2	8.9	15.4	2.7
	平成22年	132	111	21	11.4	19.8	3.5	9.4	16.2	2.9
	平成26年	127	109	18	11.3	20.1	3.1	9.2	15.8	3.0
	平成27年	139	120	19	12.4	22.3	3.3	9.4	16.0	3.1
胃	平成12年	794	510	284	64.1	85.0	44.4	40.3	53.3	27.8
	平成17年	693	429	264	57.3	73.5	42.2	39.9	53.0	27.4
	平成22年	638	410	228	54.9	73.3	37.8	39.7	53.5	26.5
	平成26年	684	425	259	60.8	78.4	44.3	38.2	51.6	25.5
	平成27年	622	406	216	55.6	75.3	37.3	37.2	50.5	24.7
大腸 (結腸、直腸S状結腸 移行部及び直腸)	平成12年	473	236	237	38.2	39.3	37.1	28.6	32.3	25.1
	平成17年	510	260	250	42.2	44.5	39.9	32.4	35.9	28.9
	平成22年	497	250	247	42.7	44.7	40.9	35.0	38.9	31.3
	平成26年	533	256	277	47.4	47.2	47.4	38.6	42.9	34.6
	平成27年	528	237	291	47.2	44.0	50.2	39.7	44.0	35.6
肝及び肝内胆管	平成12年	280	175	105	22.6	29.2	16.4	27.1	38.4	16.2
	平成17年	283	167	116	23.4	28.6	18.5	27.2	37.7	17.1
	平成22年	277	171	106	23.8	30.6	17.6	25.9	34.9	17.4
	平成26年	230	132	98	20.4	24.4	16.8	23.6	31.5	16.1
	平成27年	234	151	83	20.9	28.0	14.3	23.1	31.1	15.4
膵	平成12年	252	142	110	20.3	23.7	17.2	15.2	16.9	13.6
	平成17年	273	137	136	22.6	23.5	21.7	18.2	19.9	16.5
	平成22年	314	174	140	27.0	31.1	23.2	22.2	23.7	20.7
	平成26年	346	177	169	30.8	32.7	28.9	25.3	26.9	23.8
	平成27年	335	163	172	30.0	30.2	29.7	25.4	26.5	24.4
気管、気管支 及び肺	平成12年	643	494	149	51.9	82.3	23.3	42.8	63.5	22.9
	平成17年	705	535	170	58.3	91.7	27.2	49.2	73.3	26.1
	平成22年	721	522	199	62.0	93.3	33.0	55.2	81.8	30.0
	平成26年	751	550	201	66.8	101.5	34.4	58.5	86.0	32.4
	平成27年	779	566	213	69.7	105.0	36.8	59.4	87.2	32.9
乳房	平成12年	97	2	95	7.8	0.3	14.9	7.4	0.1	14.3
	平成17年	113	-	113	9.3	-	18.0	8.6	0.1	16.6
	平成22年	98	2	96	8.4	0.4	15.9	9.9	0.1	19.2
	平成26年	127	-	127	11.3	-	21.7	10.6	0.1	20.6
	平成27年	99	1	98	8.9	0.2	16.9	10.9	0.2	21.1
白血病	平成12年	62	30	32	5.0	5.0	5.0	5.4	6.5	4.4
	平成17年	74	40	34	6.1	6.9	5.4	5.8	7.0	4.6
	平成22年	75	38	37	6.5	6.8	6.1	6.4	7.9	5.0
	平成26年	78	41	37	6.9	7.6	6.3	6.5	8.0	5.1
	平成27年	74	44	30	6.6	8.2	5.2	6.9	8.4	5.5

注1) 山形県の男女別及び部位別の死亡率(人口10万対)は、県健康福祉企画課調べ。

注2) 死亡数の総数は主な部位別の数値の合計とは一致しない。

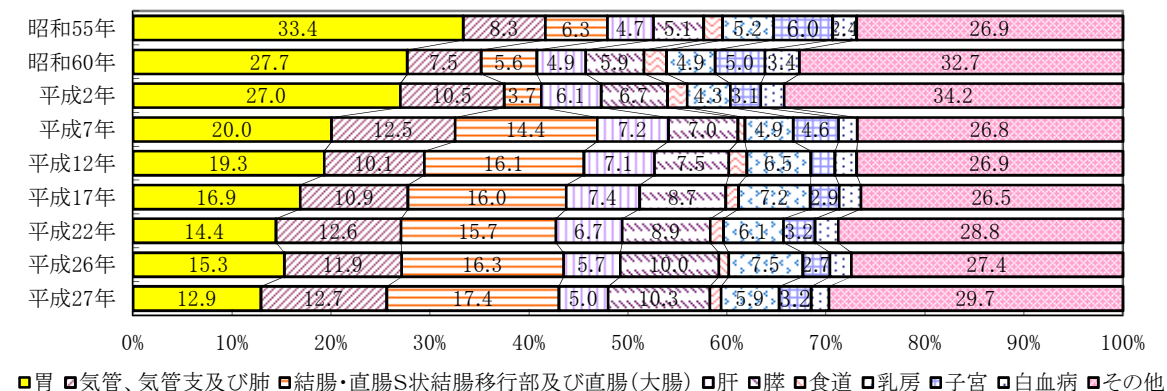
(5)脳血管疾患

県の平成27年の脳血管疾患による死亡数は1,659人で、前年よりも33人減少した。死亡率（人口10万対）は148.3で、全国値89.4を大きく上回り全国第3位（前年同順位）である。

死亡率の年次推移をみると、昭和45年の267.8をピークとして低下傾向にあり、昭和61年以降はほぼ横ばいで推移した。平成7年は、ICD-10導入に伴う死因選択ルールの変更により上昇したのと考えられるが、その後は再び低下傾向にある。（図7）

なお、平成12年以降の病類別死亡数及び死亡率（人口10万対）の推移は下表のとおりである。

表6 脳血管疾患の病類別死亡数・死亡率

		山形県						全国		
		死亡数			死亡率(人口10万対)			死亡率(人口10万対)		
		総数	男	女	総数	男	女	総数	男	女
総数	平成12年	1,965	895	1,070	158.6	149.2	167.4	105.5	102.7	108.2
	平成17年	1,869	831	1,038	154.5	142.4	165.8	105.3	103.3	107.1
	平成22年	1,749	815	934	150.4	145.7	154.8	97.7	97.7	97.6
	平成25年	1,728	740	988	152.1	135.3	167.7	94.1	92.7	95.5
	平成26年	1,692	739	953	150.4	136.3	163.2	91.1	90.1	92.0
	平成27年	1,659	710	949	148.3	131.7	163.8	89.4	87.8	90.8
くも膜下出血	平成12年	209	66	143	16.9	11.0	22.4	11.8	9.0	14.5
	平成17年	196	73	123	16.2	12.5	19.6	11.8	9.2	14.2
	平成22年	176	56	120	15.1	10.0	19.9	10.8	8.5	12.9
	平成26年	163	62	101	14.5	11.4	17.3	10.1	7.7	12.3
	平成27年	169	60	109	15.1	11.1	18.8	10.0	7.6	12.2
脳内出血	平成12年	361	190	171	29.1	31.7	26.8	24.7	27.3	22.2
	平成17年	395	207	188	32.7	35.5	30.0	26.4	29.7	23.3
	平成22年	421	240	181	36.2	42.9	30.0	26.7	30.5	23.0
	平成26年	431	222	209	38.3	41.0	35.8	26.0	29.2	22.9
	平成27年	374	186	188	33.4	34.5	32.4	25.6	28.7	22.7
脳梗塞	平成12年	1,346	620	726	108.6	103	113.6	65.8	63.5	68.0
	平成17年	1,245	540	705	102.9	92.5	112.6	64.2	61.7	66.5
	平成22年	1,121	504	617	96.4	90.1	102.3	57.7	56.1	59.2
	平成26年	1,079	447	632	95.9	82.5	108.2	52.7	50.9	54.3
	平成27年	1,086	451	635	97.1	83.7	109.6	51.5	49.3	53.6
その他の 脳血管疾患	平成12年	49	19	30	4.0	3.2	4.7			
	平成17年	33	11	22	2.7	1.9	3.5			
	平成22年	31	15	16	2.7	2.7	2.7			
	平成26年	19	8	11	1.7	1.5	1.9			
	平成27年	30	13	17	2.7	2.4	2.9			

注) 山形県の男女別及び病類別の死亡率(人口10万対)は、県健康福祉企画課調べ。

(6)心疾患

県の平成27年の心疾患による死亡数は2,223人で、前年より107人減少した。死亡率（人口10万対）は198.8で、全国値の156.5を大きく上回り全国第11位（前年第9位）である。

死亡率の年次推移をみると、昭和30年頃から上昇傾向にあったが、平成7年は前年より大きく低下している。これは、死亡診断書様式の改訂に伴い「心不全」の記載が減少し、見かけ上心疾患が減少したものと考えられる。その後は再び上昇傾向にある。（図7）

なお、平成12年以降の病類別死亡数及び死亡率（人口10万対）の推移は下表のとおりである。

表7 心疾患の病類別死亡数・死亡率

		山形県						全国		
		死亡数			死亡率(人口10万対)			死亡率(人口10万対)		
		総数	男	女	総数	男	女	総数	男	女
総数	平成12年	1,773	859	914	143.1	143.2	143.0	116.8	117.3	116.3
	平成17年	2,133	1,045	1,088	176.3	179.0	173.8	137.2	136.3	138.0
	平成22年	2,215	997	1,218	190.5	178.2	201.9	149.8	144.2	155.2
	平成26年	2,330	1,017	1,313	207.1	187.6	224.8	157.0	151.2	162.5
	平成27年	2,223	1,023	1,200	198.8	189.8	207.1	156.5	151.0	161.7
慢性リウマチ性心疾患	平成12年	46	17	29	3.7	2.8	4.5	2.0	1.3	2.7
	平成17年	46	19	27	3.8	3.3	4.3	2.0	1.3	2.6
	平成22年	42	15	27	4.0	3.4	4.6	1.9	1.2	2.6
	平成26年	30	9	21	2.7	1.7	3.6	1.8	1.2	2.5
	平成27年	34	13	21	3.0	2.4	3.6	1.8	1.2	2.4
急性心筋梗塞	平成12年	519	289	230	41.9	48.2	36.0	36.5	40.6	32.6
	平成17年	645	360	285	53.3	61.7	45.5	37.4	41.8	33.2
	平成22年	665	340	325	57.2	60.8	53.9	33.7	38.2	29.5
	平成26年	673	349	324	59.8	64.4	55.5	31.1	35.7	26.7
	平成27年	607	348	259	54.3	64.6	44.7	29.7	34.6	25.0
その他の虚血性心疾患	平成12年	229	112	117	18.5	18.7	18.3	19.3	21.0	17.8
	平成17年	264	150	114	21.8	25.7	18.2	23.2	26.3	20.3
	平成22年	220	107	113	18.9	19.1	18.7	27.4	31.3	23.7
	平成26年	250	126	124	22.2	23.2	21.2	27.8	33.0	22.9
	平成27年	216	123	93	19.3	22.8	16.1	27.5	32.7	22.6
慢性非リウマチ性心内膜疾患	平成12年	85	27	58	6.9	4.5	9.1	4.8	3.4	6.1
	平成17年	130	44	86	10.7	7.5	13.7	6.0	4.0	7.8
	平成22年	135	46	89	11.6	8.2	14.8	7.2	4.7	9.6
	平成26年	145	46	99	12.9	8.5	17.0	8.1	5.3	10.8
	平成27年	143	57	86	12.8	10.6	14.8	8.5	5.8	11.1
心筋症	平成12年	32	17	15	2.6	2.8	2.3	2.6	3.5	1.8
	平成17年	50	33	17	4.1	5.7	2.7	2.9	3.7	2.1
	平成22年	57	34	23	4.9	6.1	3.8	3.0	3.6	2.3
	平成26年	43	25	18	3.8	4.6	3.1	3.1	3.5	2.6
	平成27年	57	31	26	5.1	5.8	4.5	3.1	3.6	2.5
不整脈及び伝導障害	平成12年	157	86	71	12.7	14.3	11.1	12.0	12.3	11.8
	平成17年	224	106	118	18.5	18.2	18.8	17.8	18.2	17.5
	平成22年	267	125	142	23.0	22.3	23.5	19.9	19.9	19.8
	平成26年	290	132	158	25.8	24.4	27.1	23.7	23.7	23.8
	平成27年	280	112	168	25.0	20.8	29.0	24.2	24.1	24.3
心不全	平成12年	632	271	361	51.0	45.2	56.5	37.0	32.5	41.3
	平成17年	716	301	415	59.2	51.6	66.3	44.6	37.3	51.7
	平成22年	798	316	482	68.6	56.5	79.9	52.9	41.1	64.1
	平成26年	867	320	547	77.1	59.0	93.7	57.1	44.1	69.5
	平成27年	858	329	529	76.7	61.0	91.3	57.3	44.2	69.8
その他の心疾患	平成12年	73	40	33	5.9	6.7	5.2			
	平成17年	58	32	26	4.8	5.5	4.2			
	平成22年	31	14	17	2.7	2.5	2.8			
	平成26年	32	10	22	2.8	1.8	3.8			
	平成27年	28	10	18	2.5	1.9	3.1			

(7)地域別死因

本県の三大死因の死亡率を県内4ブロック別にみると、いずれも最上地域における死亡率が最も高くなっている。

図9 地域別にみた三大死因の死亡率(人口10万対)

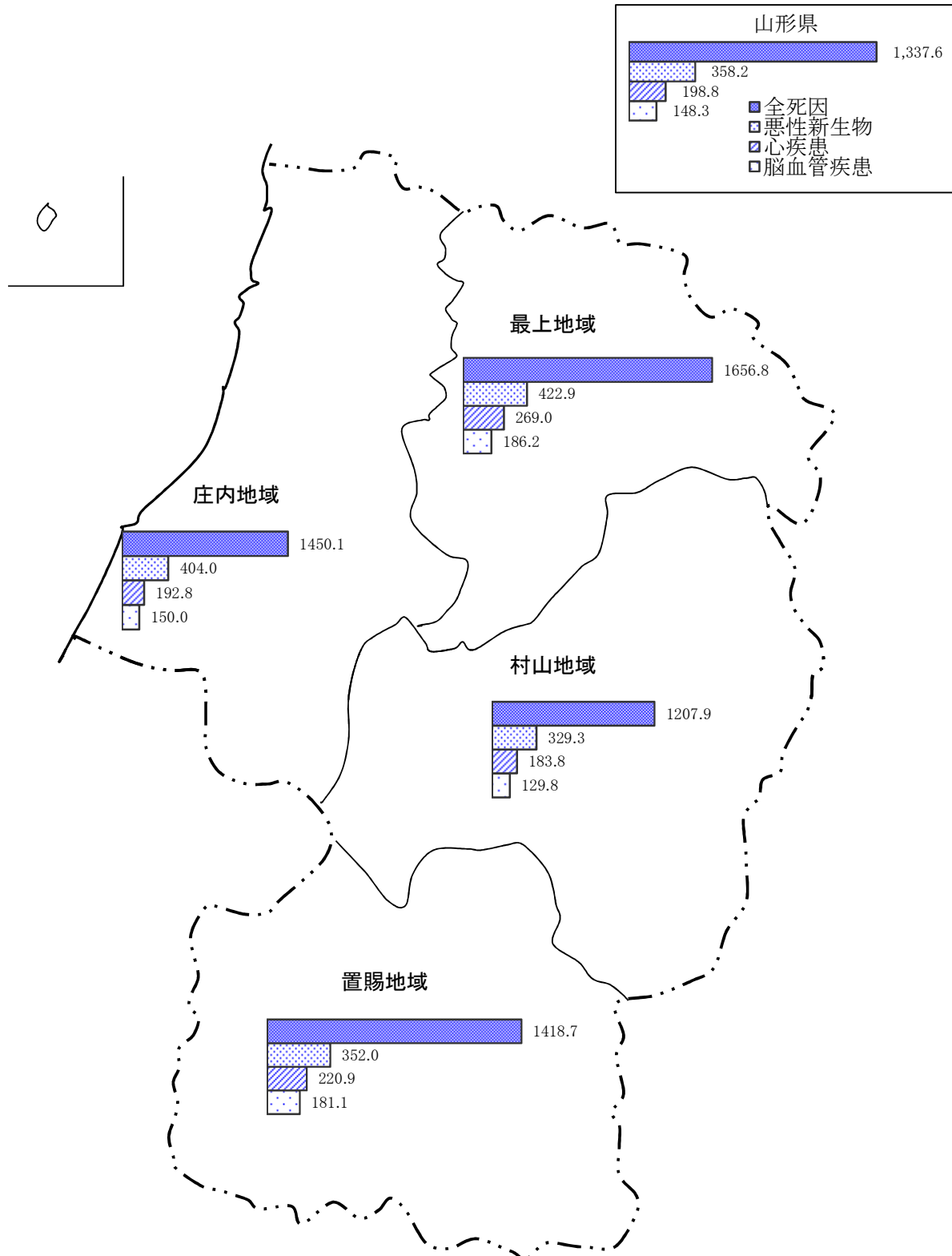

注) 地域別の死亡率(人口10万対)は、県健康福祉企画課調べ。

5 乳児死亡

平成27年の乳児死亡数は、県18人(前年比△1人)、全国1,916人(前年比△164人)となり、県、全国ともに減少した。

乳児死亡率(出生千対)は、県2.3(前年比△0.1)、全国1.9(前年比△0.2)であった。

県の全国順位は第9位(前年第15位)であった。

県の乳児死亡率の年次推移をみると、戦前は100を超えていたが、戦後急速に改善され、近年はほぼ横ばいに推移している。

図10-1 乳児死亡数の年次推移(山形県)



図10-2 乳児死亡率の年次推移(山形県・全国)



6 死産

平成27年の死産数は、県181人(前年比+8人)、全国22,617人(前年比△907人)となり、県では増加、全国では減少した。

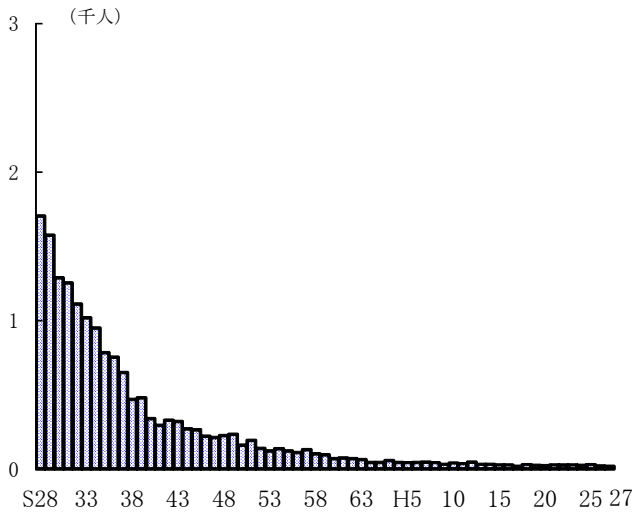
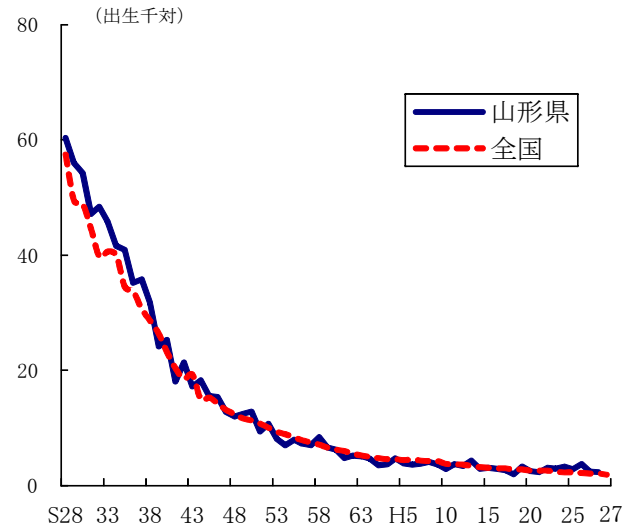
死産率(出産千対)は県22.6(前年比+1.3)、全国22.0(前年比△0.9)であった。

県の全国順位は第19位(前年第35位)であった。

県の死産率の年次推移をみると、昭和30年代中頃までは100を超える水準にあった。その後、昭和41年「丙午」(ひのえうま)の出生数の減少による極端な動きを除き、ゆるやかな低下傾向にある。

図11-1 死産数の年次推移(山形県)



図11-2 死産率の年次推移(山形県・全国)



7 婚 姻

平成27年の婚姻件数は、県4,522組（前年比△177組）、全国635,156組（前年比△8,593組）となり、県、全国ともに減少した。

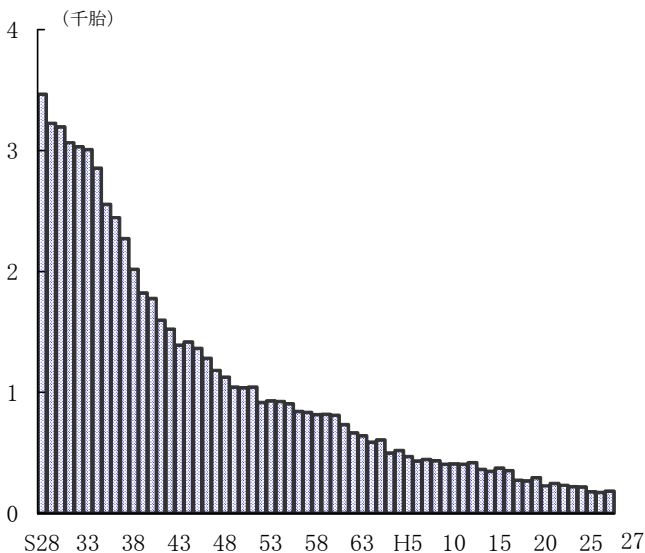
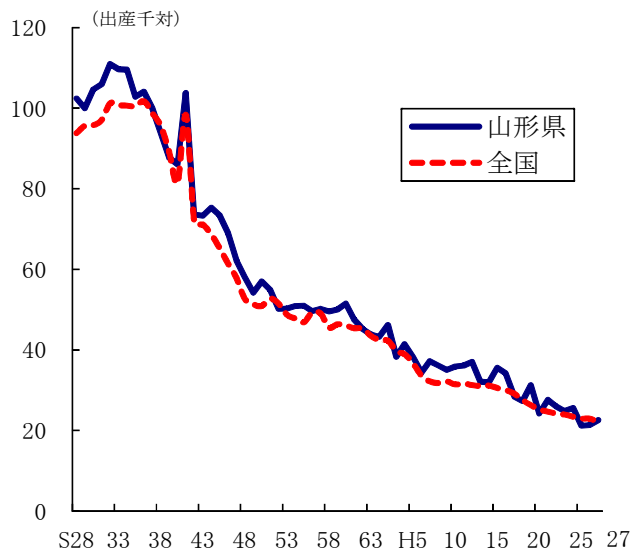
婚姻率(人口千対)は、県4.0（前年比△0.2）、全国5.1（前年同率）であった。

県の全国順位は第46位（前年第45位）であった。

県の婚姻率の年次推移をみると、昭和48年の8.4をピークに、昭和49年、昭和61年の寅年の影響による極端な動きを除き、平成3年までは低下傾向にあった。その後、平成11年（1999年）、平成12年（2000年）に若干上昇した後、再び低下傾向にある。

平成27年の県の平均初婚年齢は、夫30.6歳（前年比+0.3歳）、妻28.8歳（前年比+0.1歳）であった。

全国の平均初婚年齢は、夫31.1歳（同前年）、妻29.4歳（同前年）であった。

県の平均初婚年齢の年次推移をみると、夫、妻ともに平成元年以降、ほぼ横ばいに推移していたが、平成14年以降上昇傾向にある。

図12-1 婚姻件数の年次推移(山形県)



図12-2 婚姻率の年次推移(山形県・全国)



表8 平均初婚年齢の年次推移(山形県・全国)

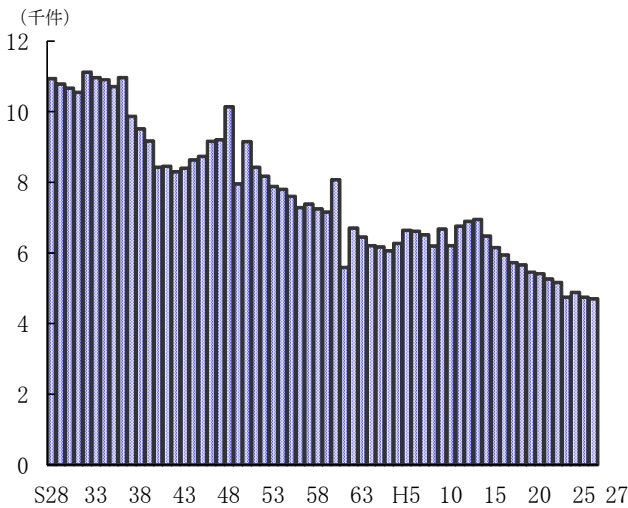

8 離 婚

平成27年の離婚件数は県1,507組（前年比△163組）、全国226,215組（前年比+4,108組）となり、県では減少、全国では増加した。

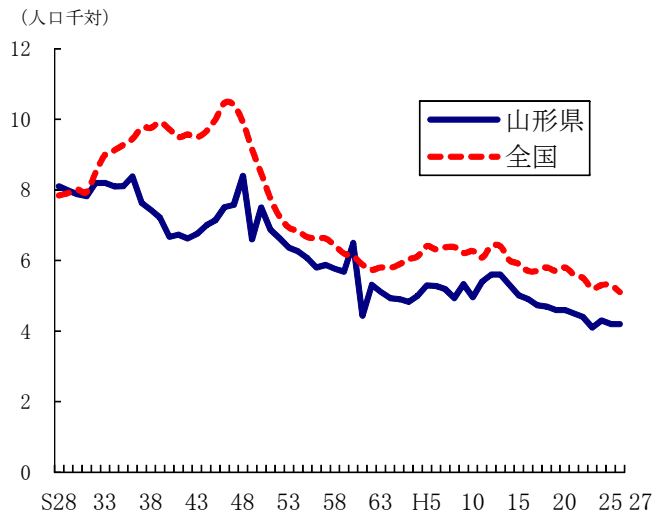
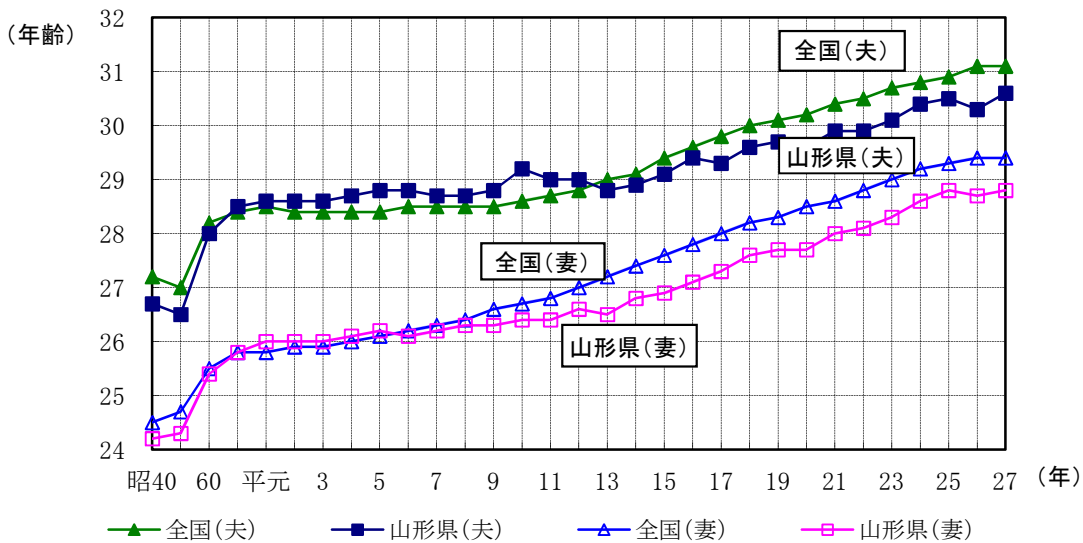
離婚率（人口千対）は県1.35（前年比△0.13）、全国1.81（前年比+0.04）であった。

県の全国順位は第47位（前年第41位）であった。

県の離婚率の年次推移をみると、昭和40年以降ゆるやかな上昇傾向にあり、昭和58年をピークに一旦は低下に転じたものの、平成2年以降、再び上昇傾向となった。その後、平成15年をピークに低下傾向にある。

図13-1 離婚件数の年次推移(山形県)



図13-2 離婚率の年次推移(山形県・全国)



図14 同居期間別にみた離婚件数の年次推移(山形県)

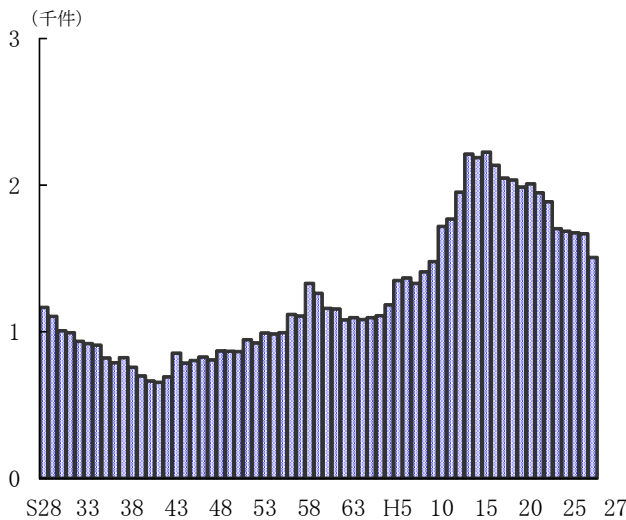

(参考)都道府県別人口動態率

	出生率 (人口千対)	死亡率 (人口千対)	乳児 死亡率 (出生千対)	新生児 死亡率 (出生千対)	死産率 (出産千対)	周産期 死亡率 (出産千対)	婚姻率 (人口千対)	離婚率 (人口千対)	合計特殊 出生率
全 国	8.0	10.3	1.9	0.9	22.0	3.7	5.1	1.81	1.45
北 海 道	6.8	11.3	2.0	1.0	28.0	4.1	4.8	2.09	1.31
青 森	6.6	13.1	2.3	1.5	24.4	4.6	4.2	1.74	1.43
岩 手	6.9	12.9	3.1	0.9	23.9	3.4	4.1	1.53	1.49
宮 城	7.8	9.9	1.6	0.8	23.2	3.5	4.9	1.72	1.36
秋 田	5.7	14.5	0.7	0.2	21.7	2.9	3.5	1.50	1.35
山 形	7.0	13.4	2.3	0.9	22.6	4.1	4.0	1.35	1.48
福 島	7.5	12.7	2.4	1.1	24.7	5.1	4.7	1.70	1.58
茨 城	7.5	10.8	2.4	1.0	22.0	4.2	4.7	1.80	1.48
栃 木	7.9	10.5	1.5	1.0	20.9	3.3	4.9	1.74	1.49
群 馬	7.4	11.1	1.5	0.8	22.8	4.2	4.6	1.79	1.49
埼 玉	7.8	8.7	2.0	0.9	23.5	3.7	4.9	1.77	1.39
千 葉	7.7	9.1	2.1	1.1	22.9	3.8	4.9	1.78	1.38
東 京	8.6	8.5	1.7	0.8	20.8	3.2	6.6	1.84	1.24
神 奈 川	8.2	8.4	1.9	1.0	20.0	3.9	5.4	1.81	1.39
新 潟	7.1	12.3	2.0	1.0	20.9	3.7	4.1	1.39	1.44
富 山	7.2	12.1	1.5	1.1	21.2	5.0	4.3	1.40	1.51
石 川	7.9	10.7	1.4	0.6	20.3	5.2	4.5	1.49	1.54
福 井	8.0	11.5	1.8	0.3	23.1	4.5	4.5	1.54	1.63
山 梨	7.3	11.7	2.0	0.7	22.4	2.8	4.7	1.75	1.51
長 野	7.5	11.8	1.3	0.7	20.4	3.0	4.6	1.62	1.58
岐 阜	7.7	11.0	1.9	0.8	20.3	3.6	4.4	1.56	1.56
静 岡	7.8	10.9	1.9	0.9	18.7	3.7	4.9	1.79	1.54
愛 知	9.0	8.8	2.1	0.9	19.2	3.8	5.6	1.79	1.57
三 重	7.8	11.3	2.1	1.3	20.0	3.8	4.8	1.75	1.56
滋 賀	9.1	9.0	1.8	0.8	19.7	4.5	4.9	1.67	1.61
京 都	7.7	9.9	2.5	1.6	21.3	4.4	4.9	1.73	1.35
大 阪	8.1	9.6	1.8	0.6	21.1	3.2	5.4	2.08	1.39
兵 庫	8.1	10.2	1.7	0.7	20.4	3.3	4.8	1.79	1.48
奈 良	7.3	10.3	1.7	1.0	21.3	5.2	4.2	1.70	1.38
和 歌 山	7.3	13.1	1.8	1.4	24.6	2.4	4.5	1.97	1.54
鳥 取	8.1	12.8	3.2	1.7	21.4	5.2	4.7	1.74	1.65
島 根	8.1	13.9	1.4	1.1	18.9	2.5	4.3	1.48	1.78
岡 山	8.2	11.3	1.5	0.5	21.5	3.5	4.9	1.73	1.54
広 島	8.4	10.6	2.2	1.1	20.1	3.4	4.9	1.76	1.60
山 口	7.4	13.1	2.1	1.4	19.2	4.2	4.2	1.74	1.60
徳 島	7.4	13.1	2.5	1.3	21.5	3.7	4.3	1.61	1.53
香 川	8.0	12.0	1.4	0.9	21.2	3.4	4.8	1.82	1.63
愛 媛	7.4	12.8	1.4	0.9	23.7	2.7	4.4	1.74	1.53
高 知	7.0	13.8	1.6	0.4	21.5	3.6	4.2	1.87	1.51
福 岡	9.0	9.9	2.2	1.0	25.1	3.9	5.5	1.99	1.52
佐 賀	8.5	11.7	1.0	0.3	22.6	3.4	4.5	1.63	1.64
長 崎	8.0	12.3	1.7	0.8	24.3	3.1	4.5	1.68	1.67
熊 本	8.8	11.6	1.2	0.4	25.8	2.8	4.6	1.85	1.68
大 分	7.9	12.1	1.9	1.0	30.4	5.2	4.6	1.78	1.59
宮 崎	8.4	12.3	1.7	0.8	29.4	3.6	4.6	2.10	1.71
鹿 児 島	8.6	13.0	2.6	1.1	26.1	4.1	4.7	1.88	1.70
沖 縄	11.9	8.0	2.0	0.9	24.4	3.2	6.1	2.53	1.96

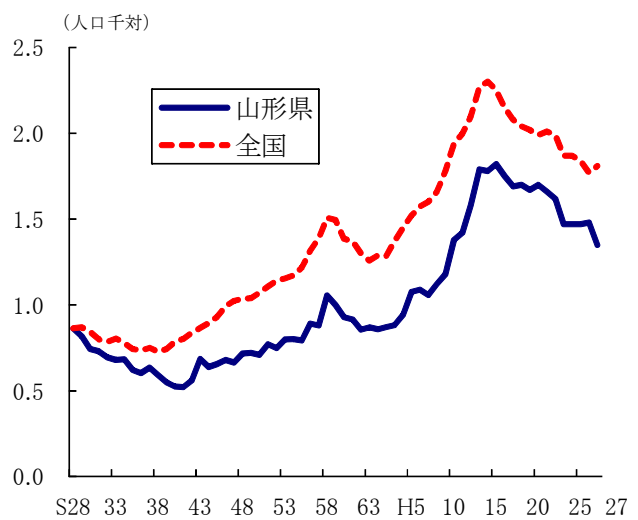
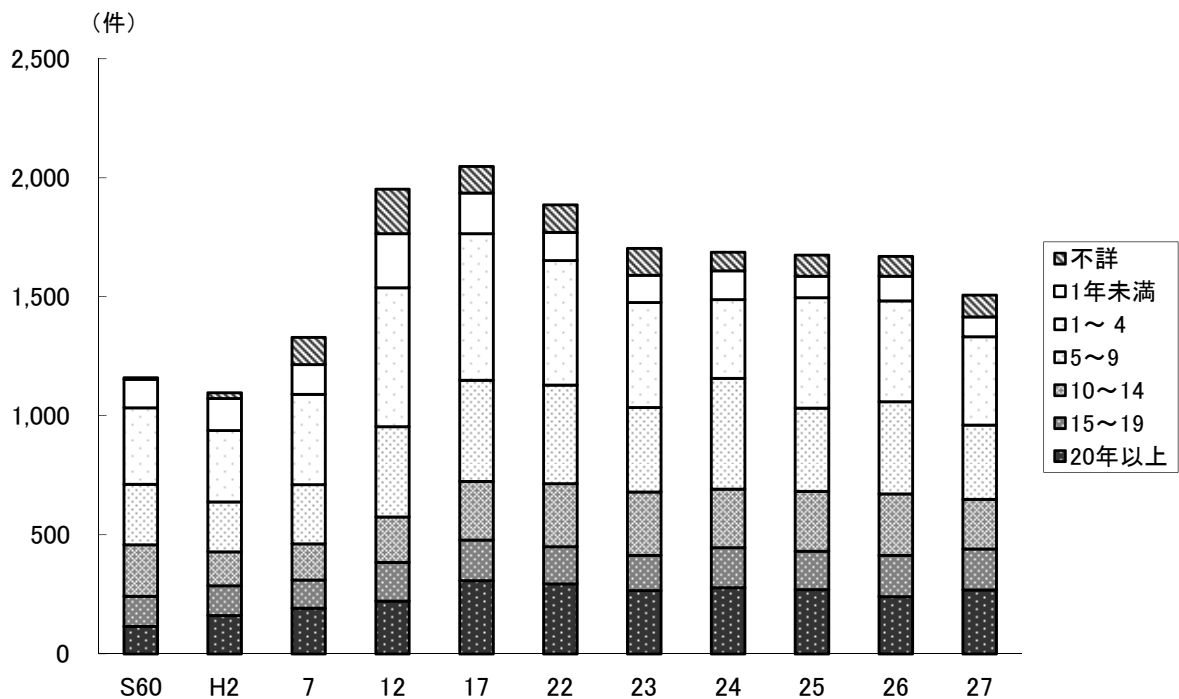
注1) 死産率は死産数を出産数(死産数に出生数を加えたもの)で除している。

注2) 周産期死亡率は周産期死亡数を出産数(妊娠満22週以後の死産数に出生数を加えたもの)で除している。

【参考】諸率の算出に用いた人口

日本人人口(全国・山形県)

	総数	男	女
	人	人	人
全 国	125,319,299	61,022,756	64,296,543
山 形 県	1,118,381	538,942	579,439

(資料)総務省統計局「平成27年国勢調査 年齢・国籍不詳をあん分した人口(参考表)」
市部・郡部・保健所及び市町村については5ページを参照。

5歳階級別・男女別人口(山形県)

年齢階級	総数	男	女
歳	人	人	人
0～4	40,146	20,381	19,765
5～9	45,121	23,230	21,891
10～14	50,261	25,631	24,630
15～19	50,765	26,106	24,659
20～24	42,096	21,785	20,311
25～29	48,074	24,632	23,442
30～34	57,176	29,232	27,944
35～39	66,081	34,080	32,001
40～44	69,871	35,469	34,402
45～49	64,484	32,387	32,097
50～54	69,369	34,650	34,719
55～59	77,273	38,533	38,740
60～64	88,449	44,236	44,213
65～69	87,916	44,302	43,614
70～74	66,802	31,376	35,426
75～79	64,499	27,803	36,696
80～84	59,208	23,001	36,207
85～89	42,254	13,695	28,559
90～94	18,311	4,380	13,931
95～99	4,335	817	3,518
100歳以上	645	89	556
不詳	3,616	2,255	1,361
総 数	1,116,752	538,070	578,682

基準人口

(昭和60年モデル人口)

年齢階級	基準人口
歳	人
0～4	8,180,000
5～9	8,338,000
10～14	8,497,000
15～19	8,655,000
20～24	8,814,000
25～29	8,972,000
30～34	9,130,000
35～39	9,289,000
40～44	9,400,000
45～49	8,651,000
50～54	7,616,000
55～59	6,581,000
60～64	5,546,000
65～69	4,511,000
70～74	3,476,000
75～79	2,441,000
80～84	1,406,000
85歳以上	784,000
総 数	120,287,000

(資料)総務省統計局「平成27年国勢調査人口等基本集計」(日本人人口)

第 1 章

総 括

第1表 人口動態総覧、実数・率・保健所一市町村別

	出生		死亡		乳児死亡		新生児死亡		死産		自然	
	実数	率 (人口千対)	実数	率 (人口千対)	実数	率 (出生千対)	実数	率 (出生千対)	実数	率 (出産千対)	実数	率 (出産千対)
総数	7,831	7.0	14,960	13.4	18	2.3	7	0.9	181	22.6	94	11.7
市計	6,493	7.3	11,252	12.6	13	2.0	5	0.8	156	23.5	83	12.5
町村計	1,338	5.9	3,708	16.4	5	3.7	2	1.5	25	18.3	11	8.1
村山保健所	4,134	7.5	6,617	12.1	6	1.5	2	0.5	97	22.9	57	13.5
山形市	2,013	8.0	2,706	10.7	1	0.5	-	-	44	21.4	30	14.6
寒河江市	334	8.1	488	11.9	-	-	-	-	8	23.4	5	14.6
上山市	155	4.9	428	13.6	-	-	-	-	6	37.3	1	6.2
村山市	137	5.6	398	16.2	-	-	-	-	6	42.0	3	21.0
天童市	506	8.2	702	11.4	2	4.0	-	-	15	28.8	11	21.1
東根市	462	9.7	511	10.7	1	2.2	1	2.2	7	14.9	4	8.5
尾花沢市	98	5.8	276	16.4	1	10.2	1	10.2	4	39.2	1	9.8
山辺町	87	6.1	194	13.5	-	-	-	-	1	11.4	-	-
中山町	76	6.7	174	15.4	-	-	-	-	-	-	-	-
河北町	120	6.4	254	13.5	-	-	-	-	3	24.4	1	8.1
西川町	27	4.8	94	16.8	-	-	-	-	1	35.7	-	-
朝日町	35	5.0	124	17.6	-	-	-	-	-	-	-	-
大江町	42	5.0	145	17.2	-	-	-	-	1	23.3	1	23.3
大石田町	42	5.8	123	16.9	1	23.8	-	-	1	23.3	-	-
最上保健所	484	6.3	1,281	16.6	2	4.1	1	2.1	12	24.2	5	10.1
新庄市	263	7.2	486	13.3	2	7.6	1	3.8	9	33.1	5	18.4
金山町	33	5.7	101	17.5	-	-	-	-	-	-	-	-
最上町	44	5.0	148	16.7	-	-	-	-	-	-	-	-
舟形町	29	5.2	121	21.6	-	-	-	-	2	64.5	-	-
真室川町	46	5.7	185	22.8	-	-	-	-	-	-	-	-
大蔵村	17	5.0	65	19.2	-	-	-	-	-	-	-	-
鮭川村	33	7.7	87	20.3	-	-	-	-	1	29.4	-	-
戸沢村	19	4.0	88	18.6	-	-	-	-	-	-	-	-
置賜保健所	1,391	6.5	3,031	14.2	7	5.0	3	2.2	37	25.9	20	14.0
米沢市	529	6.2	1,073	12.6	3	5.7	2	3.8	17	31.1	9	16.5
長井市	188	6.8	411	14.9	-	-	-	-	5	25.9	3	15.5
南陽市	236	7.4	452	14.1	2	8.5	-	-	5	20.7	2	8.3
高畠町	176	7.4	331	13.9	1	5.7	1	5.7	7	38.3	4	21.9
川西町	94	6.0	257	16.4	-	-	-	-	1	10.5	1	10.5
小国町	52	6.6	152	19.4	-	-	-	-	-	-	-	-
白鷹町	70	5.0	227	16.1	-	-	-	-	2	27.8	1	13.9
飯豊町	46	6.3	128	17.6	1	21.7	-	-	-	-	-	-
庄内保健所	1,822	6.6	4,031	14.5	3	1.6	1	0.5	35	18.8	12	6.5
鶴岡市	889	6.9	1,804	14.0	1	1.1	-	-	18	19.8	5	5.5
酒田市	683	6.5	1,517	14.4	-	-	-	-	12	17.3	4	5.8
三川町	71	9.2	125	16.2	1	14.1	-	-	-	-	-	-
庄内町	119	5.5	323	15.0	-	-	-	-	4	32.5	2	16.3
遊佐町	60	4.2	262	18.5	1	16.7	1	16.7	1	16.4	1	16.4

注1) 死産の率は、出産(出生+死産)千対であり、周産期死亡・妊娠22週以後の死産の率は、出産(出生+妊娠満22週以後の死産)千対である。

注2) 人口千対の率算出には、総務省統計局「平成27年国勢調査 人口等基本集計」による日本人人口を用いた。ただし、県全体の人口千対の率算出には、総務省統計局「平成27年国勢調査 年齢・国籍不詳をあん分した人口(参考表)」による日本人人口(1,118,381人)を用いた。

人 工		周産期死亡		妊娠満22週 以後の死産数		早期新生児死亡		婚 姻		離 婚		
実 数	率 (出産千対)	実 数	率 (出産千対)	実 数	率 (出産千対)	実 数	率 (出生千対)	実 数	率 (人口千対)	実 数	率 (人口千対)	
87	10.9	32	4.1	27	3.4	5	0.6	4,522	4.0	1,507	1.35	総 数
73	11.0	29	4.4	26	4.0	3	0.5	3,725	4.2	1,268	1.42	市 計
14	10.3	3	2.2	1	0.7	2	1.5	797	3.5	239	1.06	町 村 計
40	9.5	19	4.6	17	4.1	2	0.5	2,415	4.4	722	1.32	村 山 保 健 所
14	6.8	9	4.5	9	4.5	-	-	1,139	4.5	354	1.41	山 形 市
3	8.8	1	3.0	1	3.0	-	-	194	4.7	52	1.27	寒 河 江 市
5	31.1	-	-	-	-	-	-	99	3.2	51	1.62	上 山 市
3	21.0	2	14.4	2	14.4	-	-	99	4.0	27	1.10	村 山 市
4	7.7	2	3.9	2	3.9	-	-	287	4.6	99	1.60	天 童 市
3	6.4	3	6.5	2	4.3	1	2.2	261	5.5	64	1.35	東 根 市
3	29.4	2	20.2	1	10.1	1	10.2	66	3.9	14	0.83	尾 花 沢 市
1	11.4	-	-	-	-	-	-	52	3.6	12	0.84	山 辺 町
-	-	-	-	-	-	-	-	43	3.8	11	0.97	中 山 町
2	16.3	-	-	-	-	-	-	67	3.6	18	0.96	河 北 町
1	35.7	-	-	-	-	-	-	17	3.0	3	0.54	西 川 町
-	-	-	-	-	-	-	-	35	5.0	6	0.85	朝 日 町
-	-	-	-	-	-	-	-	34	4.0	5	0.59	大 江 町
1	23.3	-	-	-	-	-	-	22	3.0	6	0.82	大 石 田 町
7	14.1	1	2.1	1	2.1	-	-	285	3.7	121	1.56	最 上 保 健 所
4	14.7	1	3.8	1	3.8	-	-	145	4.0	66	1.80	新 庄 市
-	-	-	-	-	-	-	-	23	4.0	12	2.08	金 山 町
-	-	-	-	-	-	-	-	20	2.3	13	1.47	最 上 町
2	64.5	-	-	-	-	-	-	21	3.7	8	1.43	舟 形 町
-	-	-	-	-	-	-	-	24	3.0	13	1.60	真 室 川 町
-	-	-	-	-	-	-	-	13	3.8	1	0.29	大 蔵 村
1	29.4	-	-	-	-	-	-	18	4.2	3	0.70	鮭 川 村
-	-	-	-	-	-	-	-	21	4.4	5	1.06	戸 沢 村
17	11.9	8	5.7	6	4.3	2	1.4	800	3.7	294	1.38	置 賜 保 健 所
8	14.7	4	7.5	3	5.6	1	1.9	318	3.7	135	1.58	米 沢 市
2	10.4	2	10.5	2	10.5	-	-	102	3.7	34	1.24	長 井 市
3	12.4	1	4.2	1	4.2	-	-	123	3.8	48	1.50	南 陽 市
3	16.4	1	5.7	-	-	1	5.7	86	3.6	28	1.18	高 畠 町
-	-	-	-	-	-	-	-	66	4.2	20	1.27	川 西 町
-	-	-	-	-	-	-	-	27	3.4	4	0.51	小 国 町
1	13.9	-	-	-	-	-	-	43	3.0	18	1.28	白 鷹 町
-	-	-	-	-	-	-	-	35	4.8	7	0.96	飯 豊 町
23	12.4	4	2.2	3	1.6	1	0.5	1,022	3.7	370	1.33	庄 内 保 健 所
13	14.3	1	1.1	1	1.1	-	-	506	3.9	183	1.42	鶴 岡 市
8	11.5	1	1.5	1	1.5	-	-	386	3.7	141	1.34	酒 田 市
-	-	-	-	-	-	-	-	36	4.7	8	1.04	三 川 町
2	16.3	-	-	-	-	-	-	58	2.7	28	1.30	庄 内 町
-	-	2	32.8	1	16.4	1	16.7	36	2.5	10	0.71	遊 佐 町

第 2 章

出生

第1表 出生数 性・出生月・保健所一市町村別

	総数			1月			2月			3月			4月		
	総数	男	女	総数	男	女	総数	男	女	総数	男	女	総数	男	女
山形県	7,831	3,968	3,863	633	306	327	562	266	296	632	321	311	638	315	323
山市	6,493	3,261	3,232	516	244	272	467	220	247	523	265	258	528	261	267
郡部	1,338	707	631	117	62	55	95	46	49	109	56	53	110	54	56
村山保健所	4,134	2,077	2,057	335	160	175	274	134	140	347	166	181	332	156	176
最上保健所	484	255	229	41	25	16	39	19	20	37	17	20	28	17	11
置賜保健所	1,391	711	680	121	57	64	112	53	59	95	53	42	123	65	58
庄内保健所	1,822	925	897	136	64	72	137	60	77	153	85	68	155	77	78
山形市	2,013	980	1,033	140	64	76	119	57	62	174	84	90	158	76	82
米沢市	529	268	261	42	25	17	44	19	25	36	19	17	49	26	23
鶴岡市	889	439	450	66	31	35	59	26	33	76	44	32	78	42	36
酒田市	683	349	334	53	22	31	57	26	31	55	32	23	55	27	28
新庄市	263	146	117	23	15	8	26	13	13	24	8	16	11	6	5
寒河江市	334	171	163	26	9	17	26	12	14	26	11	15	28	18	10
上山市	155	79	76	16	7	9	10	6	4	7	-	7	17	6	11
村山市	137	74	63	9	6	3	11	6	5	12	7	5	10	3	7
長井市	188	93	95	22	9	13	16	6	10	10	9	1	14	6	8
天童市	506	265	241	54	24	30	36	13	23	38	21	17	40	22	18
東根市	462	229	233	42	22	20	30	16	14	38	17	21	40	14	26
尾花沢市	98	48	50	6	5	1	10	7	3	9	5	4	2	-	2
南陽市	236	120	116	17	5	12	23	13	10	18	8	10	26	15	11
山辺町	87	52	35	8	5	3	2	2	-	10	5	5	13	6	7
中山町	76	35	41	10	4	6	6	3	3	7	3	4	8	3	5
河北町	120	63	57	10	4	6	13	5	8	9	4	5	9	5	4
西川町	27	15	12	2	1	1	4	3	1	2	1	1	-	-	-
朝日町	35	18	17	4	4	-	2	1	1	4	2	2	1	-	1
大江町	42	23	19	5	3	2	2	1	1	5	1	4	4	2	2
大石田町	42	25	17	3	2	1	3	2	1	6	5	1	2	1	1
大金山町	33	16	17	5	1	4	1	1	-	1	-	1	4	4	-
最上町	44	17	27	6	4	2	4	2	2	2	2	-	3	-	3
舟形町	29	17	12	1	1	-	2	1	1	1	1	-	5	2	3
真室川町	46	26	20	3	2	1	4	1	3	4	2	2	2	2	-
大蔵村	17	11	6	1	1	-	-	-	-	2	2	-	-	-	-
大鮎川村	33	12	21	-	-	-	-	-	-	3	2	1	2	2	-
戸沢村	19	10	9	2	1	1	2	1	1	-	-	-	1	1	-
高島町	176	92	84	21	7	14	15	12	3	13	7	6	13	7	6
川西町	94	44	50	5	3	2	5	1	4	7	2	5	7	2	5
小国町	52	31	21	4	3	1	4	-	4	4	4	-	4	3	1
白鷹町	70	36	34	6	2	4	4	1	3	3	3	-	7	4	3
飯豊町	46	27	19	4	3	1	1	1	-	4	1	3	3	2	1
三川町	71	38	33	2	1	1	4	-	4	8	2	6	9	3	6
庄内町	119	69	50	10	7	3	14	6	8	10	4	6	6	2	4
遊佐町	60	30	30	5	3	2	3	2	1	4	3	1	7	3	4

5月			6月			7月			8月			9月			
総数	男	女	総数	男	女	総数	男	女	総数	男	女	総数	男	女	
669	327	342	726	406	320	698	365	333	678	351	327	678	338	340	山形県 市部 郡部
556	271	285	603	337	266	579	300	279	554	280	274	565	274	291	
113	56	57	123	69	54	119	65	54	124	71	53	113	64	49	
359	177	182	402	216	186	361	187	174	352	182	170	361	183	178	村山保健所 最上保健所 置賜保健所 庄内保健所
48	26	22	50	33	17	39	21	18	40	18	22	38	19	19	
124	57	67	129	72	57	129	70	59	105	54	51	113	56	57	
138	67	71	145	85	60	169	87	82	181	97	84	166	80	86	
202	100	102	195	98	97	180	90	90	180	87	93	176	79	97	山形市 米沢市 鶴岡市 酒田市 新庄市 寒河江市 上山市 村山市 長井市 天童市 東根市 尾花沢市 南陽市
50	20	30	56	28	28	48	26	22	34	18	16	41	17	24	
65	27	38	66	38	28	90	42	48	97	52	45	75	33	42	
53	25	28	58	36	22	60	35	25	63	33	30	64	29	35	
27	14	13	32	23	9	21	11	10	15	7	8	21	11	10	
25	14	11	36	20	16	30	16	14	25	14	11	25	9	16	
13	7	6	15	9	6	14	7	7	11	8	3	15	10	5	
6	3	3	15	8	7	11	8	3	11	5	6	17	8	9	
15	9	6	18	14	4	19	11	8	13	5	8	11	3	8	
43	25	18	53	23	30	44	26	18	38	22	16	36	25	11	
30	16	14	36	25	11	41	19	22	37	14	23	52	32	20	
11	3	8	9	4	5	4	1	3	10	7	3	10	4	6	
16	8	8	14	11	3	17	8	9	20	8	12	22	14	8	
3	1	2	9	8	1	9	5	4	12	7	5	7	6	1	
5	2	3	7	4	3	5	2	3	4	3	1	6	1	5	
8	3	5	15	11	4	9	4	5	8	5	3	6	2	4	
2	-	2	2	-	2	2	2	-	5	2	3	2	2	-	
2	-	2	3	2	1	3	2	1	2	1	1	3	1	2	
2	1	1	1	1	-	5	2	3	5	4	1	3	2	1	
7	2	5	6	3	3	4	3	1	4	3	1	3	2	1	
5	2	3	2	1	1	3	3	-	-	-	-	5	2	3	
3	2	1	4	-	4	1	1	-	6	1	5	2	1	1	
3	1	2	3	3	-	2	1	1	4	3	1	-	-	-	
3	3	-	5	4	1	3	2	1	7	2	5	4	3	1	
3	2	1	2	1	1	2	2	-	1	1	-	2	1	1	
3	1	2	2	1	1	3	-	3	5	2	3	2	-	2	
1	1	-	-	-	-	4	1	3	2	2	-	2	1	1	
15	8	7	8	4	4	13	8	5	20	12	8	20	9	11	
12	4	8	13	5	8	11	4	7	7	5	2	10	7	3	
3	2	1	5	2	3	7	5	2	4	2	2	3	2	1	
9	4	5	8	4	4	11	6	5	3	2	1	4	2	2	
4	2	2	7	4	3	3	2	1	4	2	2	2	2	-	
7	7	-	5	2	3	4	1	3	5	2	3	10	8	2	
7	5	2	11	8	3	11	6	5	9	8	1	14	9	5	
6	3	3	5	1	4	4	3	1	7	2	5	3	1	2	

第1表 出生数、性・出生月・保健所一市町村別

平成27年

	10月			11月			12月		
	総数	男	女	総数	男	女	総数	男	女
山形県	719	364	355	624	308	316	574	301	273
山市	610	310	300	516	248	268	476	251	225
郡	109	54	55	108	60	48	98	50	48
村山保健所	366	184	182	344	167	177	301	165	136
最上保健所	44	18	26	33	14	19	47	28	19
置賜保健所	135	72	63	105	46	59	100	56	44
庄内保健所	174	90	84	142	81	61	126	52	74
山形市	179	79	100	172	91	81	138	75	63
米沢市	52	32	20	40	18	22	37	20	17
鶴岡市	80	41	39	67	37	30	70	26	44
酒田市	75	39	36	47	23	24	43	22	21
新庄市	24	12	12	15	7	8	24	19	5
寒河江市	27	14	13	31	17	14	29	17	12
上山市	17	7	10	10	4	6	10	8	2
村山市	11	9	2	13	6	7	11	5	6
長井市	22	12	10	17	5	12	11	4	7
天童市	41	23	18	43	20	23	40	21	19
東根市	44	24	20	36	9	27	36	21	15
尾花沢市	14	6	8	4	2	2	9	4	5
南陽市	24	12	12	21	9	12	18	9	9
山辺町	6	4	2	6	1	5	2	2	-
山中町	7	4	3	6	4	2	5	2	3
河北町	9	6	3	14	9	5	10	5	5
西川町	6	4	2	-	-	-	-	-	-
朝日町	2	1	1	5	1	4	4	3	1
大江町	2	2	-	3	2	1	5	2	3
大石田町	1	1	-	1	1	-	2	-	2
金山町	-	-	-	2	1	1	5	1	4
最上町	8	1	7	2	-	2	3	3	-
舟形町	4	2	2	-	-	-	4	2	2
真室川町	3	2	1	6	3	3	2	-	2
大蔵村	-	-	-	2	1	1	2	-	2
大鮭川村	3	-	3	5	2	3	5	2	3
戸沢村	2	1	1	1	-	1	2	1	1
高島町	9	1	8	14	8	6	15	9	6
川西町	7	5	2	7	4	3	3	2	1
小国町	7	3	4	1	-	1	6	5	1
白鷹町	8	5	3	3	1	2	4	2	2
飯豊町	6	2	4	2	1	1	6	5	1
三川町	5	3	2	8	7	1	4	2	2
庄内町	7	3	4	15	11	4	5	-	5
遊佐町	7	4	3	5	3	2	4	2	2

第2表 出生数、出生時の体重・平均体重・性・保健所-市町村別

平成27年

	総数	0.5kg 未満	0.5～ 1.0kg	1.0～ 1.5kg	1.5～ 2.0kg	2.0～ 2.5kg	2.5～ 3.0kg	3.0～ 3.5kg	3.5～ 4.0kg	4.0～ 4.5kg	4.5～ 5.0kg	5.0kg 以上	不詳	平均体重 (kg)
総数	7,831	1	22	29	88	575	2,859	3,347	836	70	4	-	-	3.02
男	3,968	-	11	15	36	267	1,277	1,800	510	50	2	-	-	3.07
女	3,863	1	11	14	52	308	1,582	1,547	326	20	2	-	-	2.97
市計	6,493	-	15	26	76	467	2,380	2,769	700	56	4	-	-	3.02
男	3,261	-	6	14	30	211	1,057	1,475	424	42	2	-	-	3.07
女	3,232	-	9	12	46	256	1,323	1,294	276	14	2	-	-	2.97
町村計	1,338	1	7	3	12	108	479	578	136	14	-	-	-	3.02
男	707	-	5	1	6	56	220	325	86	8	-	-	-	3.06
女	631	1	2	2	6	52	259	253	50	6	-	-	-	2.98
村山保健所	4,134	1	10	17	48	303	1,520	1,755	437	40	3	-	-	3.01
男	2,077	-	3	8	20	136	674	944	266	25	1	-	-	3.06
女	2,057	1	7	9	28	167	846	811	171	15	2	-	-	2.97
山形市	2,013	-	1	8	20	153	775	836	199	19	2	-	-	3.01
男	980	-	-	4	9	68	332	430	121	15	1	-	-	3.06
女	1,033	-	1	4	11	85	443	406	78	4	1	-	-	2.96
寒河江市	334	-	1	-	10	25	111	154	30	3	-	-	-	3.00
男	171	-	-	-	2	10	48	88	21	2	-	-	-	3.09
女	163	-	1	-	8	15	63	66	9	1	-	-	-	2.91
上山市	155	-	1	-	2	5	61	70	14	2	-	-	-	3.04
男	79	-	-	-	1	1	33	36	8	-	-	-	-	3.05
女	76	-	1	-	1	4	28	34	6	2	-	-	-	3.03
村山市	137	-	1	2	4	11	50	54	15	-	-	-	-	2.97
男	74	-	-	1	3	4	26	32	8	-	-	-	-	3.00
女	63	-	1	1	1	7	24	22	7	-	-	-	-	2.94
天童市	506	-	2	4	4	24	178	224	60	9	1	-	-	3.05
男	265	-	1	2	1	13	79	127	38	4	-	-	-	3.09
女	241	-	1	2	3	11	99	97	22	5	1	-	-	3.01
東根市	462	-	3	2	3	46	164	185	56	3	-	-	-	2.99
男	229	-	2	-	2	19	77	96	31	2	-	-	-	3.03
女	233	-	1	2	1	27	87	89	25	1	-	-	-	2.95
尾花沢市	98	-	-	-	1	5	36	42	14	-	-	-	-	3.04
男	48	-	-	-	-	2	11	27	8	-	-	-	-	3.15
女	50	-	-	-	1	3	25	15	6	-	-	-	-	2.93
山辺町	87	1	-	-	2	4	31	39	8	2	-	-	-	3.04
男	52	-	-	-	1	4	16	26	4	1	-	-	-	3.05
女	35	1	-	-	1	-	15	13	4	1	-	-	-	3.04
中山町	76	-	-	-	-	9	24	36	7	-	-	-	-	3.01
男	35	-	-	-	-	3	12	15	5	-	-	-	-	3.04
女	41	-	-	-	-	6	12	21	2	-	-	-	-	2.98
河北町	120	-	-	-	1	11	41	54	12	1	-	-	-	3.04
男	63	-	-	-	1	8	17	31	6	-	-	-	-	3.03
女	57	-	-	-	-	3	24	23	6	1	-	-	-	3.06
西川町	27	-	-	-	-	1	10	12	4	-	-	-	-	3.09
男	15	-	-	-	-	1	4	7	3	-	-	-	-	3.12
女	12	-	-	-	-	-	6	5	1	-	-	-	-	3.04
朝日町	35	-	-	-	1	1	18	11	4	-	-	-	-	2.95
男	18	-	-	-	-	1	8	7	2	-	-	-	-	2.96
女	17	-	-	-	1	-	10	4	2	-	-	-	-	2.93
大江町	42	-	-	-	-	4	12	19	7	-	-	-	-	3.08
男	23	-	-	-	-	-	9	8	6	-	-	-	-	3.17
女	19	-	-	-	-	4	3	11	1	-	-	-	-	2.97

第2表 出生数、出生時の体重・平均体重・性・保健所一市町村別

	総数	0.5kg 未満	0.5～ 1.0kg	1.0～ 1.5kg	1.5～ 2.0kg	2.0～ 2.5kg	2.5～ 3.0kg	3.0～ 3.5kg	3.5～ 4.0kg	4.0～ 4.5kg	4.5～ 5.0kg	5.0kg 以上	不詳	平均体重 (kg)
大石田町	42	-	1	1	-	4	9	19	7	1	-	-	-	3.06
男	25	-	-	1	-	2	2	14	5	1	-	-	-	3.19
女	17	-	1	-	-	2	7	5	2	-	-	-	-	2.86
最上保健所	484	-	1	3	6	45	197	184	47	1	-	-	-	2.97
男	255	-	-	1	3	23	95	104	28	1	-	-	-	3.00
女	229	-	1	2	3	22	102	80	19	-	-	-	-	2.93
新庄市	263	-	-	2	2	28	105	102	23	1	-	-	-	2.97
男	146	-	-	1	1	18	52	58	15	1	-	-	-	2.98
女	117	-	-	1	1	10	53	44	8	-	-	-	-	2.95
金山町	33	-	-	-	2	-	14	14	3	-	-	-	-	3.05
男	16	-	-	-	1	-	7	6	2	-	-	-	-	3.06
女	17	-	-	-	1	-	7	8	1	-	-	-	-	3.03
最上町	44	-	-	-	-	4	22	16	2	-	-	-	-	2.94
男	17	-	-	-	-	1	7	7	2	-	-	-	-	3.01
女	27	-	-	-	-	3	15	9	-	-	-	-	-	2.90
舟形町	29	-	-	-	1	2	15	10	1	-	-	-	-	2.87
男	17	-	-	-	1	1	7	7	1	-	-	-	-	2.90
女	12	-	-	-	-	1	8	3	-	-	-	-	-	2.82
真室川町	46	-	-	-	-	3	19	18	6	-	-	-	-	3.02
男	26	-	-	-	-	1	11	9	5	-	-	-	-	3.09
女	20	-	-	-	-	2	8	9	1	-	-	-	-	2.92
大蔵村	17	-	-	-	-	3	3	8	3	-	-	-	-	3.04
男	11	-	-	-	-	1	2	6	2	-	-	-	-	3.08
女	6	-	-	-	-	2	1	2	1	-	-	-	-	2.95
鮭川村	33	-	1	1	1	3	10	9	8	-	-	-	-	2.93
男	12	-	-	-	-	-	3	8	1	-	-	-	-	3.15
女	21	-	1	1	1	3	7	1	7	-	-	-	-	2.81
戸沢村	19	-	-	-	-	2	9	7	1	-	-	-	-	2.95
男	10	-	-	-	-	1	6	3	-	-	-	-	-	2.90
女	9	-	-	-	-	1	3	4	1	-	-	-	-	3.00
置賜保健所	1,391	-	5	2	12	111	535	582	135	9	-	-	-	3.01
男	711	-	4	2	5	52	246	309	85	8	-	-	-	3.05
女	680	-	1	-	7	59	289	273	50	1	-	-	-	2.97
米沢市	529	-	1	2	7	44	200	219	54	2	-	-	-	2.99
男	268	-	-	2	3	20	102	107	32	2	-	-	-	3.02
女	261	-	1	-	4	24	98	112	22	-	-	-	-	2.97
長井市	188	-	-	-	1	13	86	67	20	1	-	-	-	3.01
男	93	-	-	-	1	6	38	35	12	1	-	-	-	3.05
女	95	-	-	-	-	7	48	32	8	-	-	-	-	2.97
南陽市	236	-	1	-	2	14	96	97	25	1	-	-	-	3.03
男	120	-	1	-	-	5	43	55	15	1	-	-	-	3.09
女	116	-	-	-	2	9	53	42	10	-	-	-	-	2.97
高畠町	176	-	-	-	-	20	58	79	16	3	-	-	-	3.04
男	92	-	-	-	-	8	27	38	16	3	-	-	-	3.16
女	84	-	-	-	-	12	31	41	-	-	-	-	-	2.92
川西町	94	-	-	-	1	13	39	32	8	1	-	-	-	2.97
男	44	-	-	-	1	9	13	20	1	-	-	-	-	2.92
女	50	-	-	-	-	4	26	12	7	1	-	-	-	3.01
小国町	52	-	2	-	-	3	19	25	3	-	-	-	-	2.93
男	31	-	2	-	-	1	10	16	2	-	-	-	-	2.93
女	21	-	-	-	-	2	9	9	1	-	-	-	-	2.93

平成27年

	総数	0.5kg 未満	0.5～ 1.0kg	1.0～ 1.5kg	1.5～ 2.0kg	2.0～ 2.5kg	2.5～ 3.0kg	3.0～ 3.5kg	3.5～ 4.0kg	4.0～ 4.5kg	4.5～ 5.0kg	5.0kg 以上	不詳	平均体重 (kg)
白 鷹 町	70	-	1	-	-	3	22	37	6	1	-	-	-	3.08
男	36	-	1	-	-	2	6	22	4	1	-	-	-	3.13
女	34	-	-	-	-	1	16	15	2	-	-	-	-	3.02
飯 豊 町	46	-	-	-	1	1	15	26	3	-	-	-	-	3.06
男	27	-	-	-	-	1	7	16	3	-	-	-	-	3.13
女	19	-	-	-	1	-	8	10	-	-	-	-	-	2.95
庄内保健所	1,822	-	6	7	22	116	607	826	217	20	1	-	-	3.06
男	925	-	4	4	8	56	262	443	131	16	1	-	-	3.11
女	897	-	2	3	14	60	345	383	86	4	-	-	-	3.00
鶴 岡 市	889	-	2	1	13	57	296	402	111	6	1	-	-	3.06
男	439	-	1	1	5	27	122	209	67	6	1	-	-	3.12
女	450	-	1	-	8	30	174	193	44	-	-	-	-	3.01
酒 田 市	683	-	2	5	7	42	222	317	79	9	-	-	-	3.06
男	349	-	1	3	2	18	94	175	48	8	-	-	-	3.12
女	334	-	1	2	5	24	128	142	31	1	-	-	-	2.99
三 川 町	71	-	1	1	1	5	28	25	9	1	-	-	-	2.97
男	38	-	1	-	1	3	14	13	6	-	-	-	-	2.96
女	33	-	-	1	-	2	14	12	3	1	-	-	-	2.98
庄 内 町	119	-	-	-	1	10	40	50	14	4	-	-	-	3.07
男	69	-	-	-	-	7	20	33	7	2	-	-	-	3.09
女	50	-	-	-	1	3	20	17	7	2	-	-	-	3.05
遊 佐 町	60	-	1	-	-	2	21	32	4	-	-	-	-	3.05
男	30	-	1	-	-	1	12	13	3	-	-	-	-	3.00
女	30	-	-	-	-	1	9	19	1	-	-	-	-	3.09

第3表 出生数、性・出生順位・保健所一市町村別

	総数			第1子			第2子			第3子			第4子		
	総数	男	女	総数	男	女	総数	男	女	総数	男	女	総数	男	女
山形県	7,831	3,968	3,863	3,529	1,811	1,718	2,905	1,450	1,455	1,131	581	550	206	92	114
山市	6,493	3,261	3,232	2,965	1,520	1,445	2,411	1,184	1,227	896	450	446	172	79	93
郡	1,338	707	631	564	291	273	494	266	228	235	131	104	34	13	21
村山保健所	4,134	2,077	2,057	1,913	973	940	1,566	781	785	526	269	257	100	39	61
最上保健所	484	255	229	216	120	96	178	87	91	75	39	36	12	7	5
置賜保健所	1,391	711	680	605	308	297	487	250	237	249	125	124	38	19	19
庄内保健所	1,822	925	897	795	410	385	674	332	342	281	148	133	56	27	29
山形市	2,013	980	1,033	959	473	486	770	367	403	232	117	115	40	17	23
米沢市	529	268	261	243	126	117	179	87	92	82	39	43	19	12	7
鶴岡市	889	439	450	380	198	182	322	147	175	150	79	71	30	12	18
酒田市	683	349	334	304	154	150	257	129	128	92	48	44	21	13	8
新庄市	263	146	117	117	73	44	100	51	49	38	16	22	7	5	2
寒河江市	334	171	163	149	82	67	129	65	64	43	19	24	12	5	7
上山市	155	79	76	68	34	34	65	36	29	20	8	12	1	-	1
村山市	137	74	63	57	33	24	51	30	21	23	8	15	5	2	3
長井市	188	93	95	86	44	42	67	34	33	30	13	17	5	2	3
天童市	506	265	241	242	125	117	197	106	91	52	27	25	10	3	7
東根市	462	229	233	215	105	110	164	80	84	64	37	27	14	5	9
尾花沢市	98	48	50	40	21	19	31	14	17	23	12	11	4	1	3
南陽市	236	120	116	105	52	53	79	38	41	47	27	20	4	2	2
山辺町	87	52	35	41	21	20	33	19	14	12	11	1	1	1	-
中山町	76	35	41	34	17	17	28	12	16	12	5	7	1	1	-
河北町	120	63	57	46	26	20	47	23	24	21	12	9	6	2	4
西川町	27	15	12	12	8	4	6	3	3	5	2	3	3	2	1
朝日町	35	18	17	18	11	7	10	6	4	5	1	4	1	-	1
大江町	42	23	19	16	9	7	17	8	9	9	6	3	-	-	-
大石田町	42	25	17	16	8	8	18	12	6	5	4	1	2	-	2
大金山町	33	16	17	13	5	8	14	8	6	3	1	2	1	1	-
最上町	44	17	27	19	8	11	17	6	11	8	3	5	-	-	-
舟形町	29	17	12	14	8	6	8	4	4	6	5	1	1	-	1
真室川町	46	26	20	23	12	11	17	8	9	6	6	-	-	-	-
大蔵村	17	11	6	8	5	3	4	2	2	5	4	1	-	-	-
大鮎川村	33	12	21	12	3	9	13	6	7	5	2	3	3	1	2
戸沢村	19	10	9	10	6	4	5	2	3	4	2	2	-	-	-
高島町	176	92	84	65	34	31	72	38	34	35	17	18	2	1	1
川西町	94	44	50	38	17	21	35	19	16	18	7	11	3	1	2
小国町	52	31	21	19	8	11	18	13	5	12	9	3	2	1	1
白鷹町	70	36	34	28	14	14	22	12	10	18	9	9	1	-	1
飯豊町	46	27	19	21	13	8	15	9	6	7	4	3	2	-	2
三川町	71	38	33	36	21	15	20	12	8	14	5	9	1	-	1
庄内町	119	69	50	47	24	23	51	31	20	18	12	6	3	2	1
遊佐町	60	30	30	28	13	15	24	13	11	7	4	3	1	-	1

第5子			第6子			第7子			第8子			第9子～			
総数	男	女	総数	男	女	総数	男	女	総数	男	女	総数	男	女	
47	27	20	5	2	3	4	3	1	3	1	2	1	1	-	山形県
36	21	15	5	2	3	4	3	1	3	1	2	1	1	-	山市
11	6	5	-	-	-	-	-	-	-	-	-	-	-	-	郡部
24	12	12	1	-	1	2	2	-	1	-	1	1	1	-	村山保健所
2	1	1	1	1	-	-	-	-	-	-	-	-	-	-	最上保健所
10	8	2	2	1	1	-	-	-	-	-	-	-	-	-	置賜保健所
11	6	5	1	-	1	2	1	1	2	1	1	-	-	-	庄内保健所
11	5	6	-	-	-	1	1	-	-	-	-	-	-	-	山形市
4	3	1	2	1	1	-	-	-	-	-	-	-	-	-	米沢市
4	1	3	-	-	-	2	1	1	1	1	-	-	-	-	鶴岡市
7	5	2	1	-	1	-	-	-	1	-	1	-	-	-	酒田市
-	-	-	1	1	-	-	-	-	-	-	-	-	-	-	新庄市
1	-	1	-	-	-	-	-	-	-	-	-	-	-	-	寒河江市
1	1	-	-	-	-	-	-	-	-	-	-	-	-	-	上山市
1	1	-	-	-	-	-	-	-	-	-	-	-	-	-	山村市
-	-	-	-	-	-	-	-	-	-	-	-	-	-	-	長井市
3	2	1	-	-	-	1	1	-	-	-	-	1	1	-	天童市
3	2	1	1	-	1	-	-	-	1	-	1	-	-	-	東根市
-	-	-	-	-	-	-	-	-	-	-	-	-	-	-	尾花沢市
1	1	-	-	-	-	-	-	-	-	-	-	-	-	-	南陽市
-	-	-	-	-	-	-	-	-	-	-	-	-	-	-	山辺町
1	-	1	-	-	-	-	-	-	-	-	-	-	-	-	中山町
-	-	-	-	-	-	-	-	-	-	-	-	-	-	-	河北町
1	-	1	-	-	-	-	-	-	-	-	-	-	-	-	西川町
1	-	1	-	-	-	-	-	-	-	-	-	-	-	-	朝日町
-	-	-	-	-	-	-	-	-	-	-	-	-	-	-	大江町
1	1	-	-	-	-	-	-	-	-	-	-	-	-	-	大石田町
2	1	1	-	-	-	-	-	-	-	-	-	-	-	-	金山町
-	-	-	-	-	-	-	-	-	-	-	-	-	-	-	最上町
-	-	-	-	-	-	-	-	-	-	-	-	-	-	-	舟形町
-	-	-	-	-	-	-	-	-	-	-	-	-	-	-	真室川町
-	-	-	-	-	-	-	-	-	-	-	-	-	-	-	大蔵村
-	-	-	-	-	-	-	-	-	-	-	-	-	-	-	大蔵村
-	-	-	-	-	-	-	-	-	-	-	-	-	-	-	戸沢村
2	2	-	-	-	-	-	-	-	-	-	-	-	-	-	高島町
-	-	-	-	-	-	-	-	-	-	-	-	-	-	-	川西町
1	-	1	-	-	-	-	-	-	-	-	-	-	-	-	小国町
1	1	-	-	-	-	-	-	-	-	-	-	-	-	-	白鷹町
1	1	-	-	-	-	-	-	-	-	-	-	-	-	-	飯豊町
-	-	-	-	-	-	-	-	-	-	-	-	-	-	-	三川町
-	-	-	-	-	-	-	-	-	-	-	-	-	-	-	庄内町
-	-	-	-	-	-	-	-	-	-	-	-	-	-	-	遊佐町

第4表 出生数、性・母の年齢(5歳階級)・保健所一市町村別

	総数	～14歳	15～19歳	20～24歳	25～29歳	30～34歳	35～39歳	40～44歳	45～49歳	50歳以上	不詳
山形県	7,831	-	60	728	2,315	2,802	1,568	350	8	-	-
男	3,968	-	29	375	1,167	1,409	805	178	5	-	-
女	3,863	-	31	353	1,148	1,393	763	172	3	-	-
市部	6,493	-	51	575	1,908	2,375	1,276	302	6	-	-
男	3,261	-	25	291	950	1,193	645	154	3	-	-
女	3,232	-	26	284	958	1,182	631	148	3	-	-
郡部	1,338	-	9	153	407	427	292	48	2	-	-
男	707	-	4	84	217	216	160	24	2	-	-
女	631	-	5	69	190	211	132	24	-	-	-
村山保健所	4,134	-	19	344	1,230	1,547	806	186	2	-	-
男	2,077	-	7	173	619	779	400	97	2	-	-
女	2,057	-	12	171	611	768	406	89	-	-	-
最上保健所	484	-	4	61	171	144	80	23	1	-	-
男	255	-	3	33	92	77	44	5	1	-	-
女	229	-	1	28	79	67	36	18	-	-	-
置賜保健所	1,391	-	24	135	405	475	290	59	3	-	-
男	711	-	14	67	204	236	156	34	-	-	-
女	680	-	10	68	201	239	134	25	3	-	-
庄内保健所	1,822	-	13	188	509	636	392	82	2	-	-
男	925	-	5	102	252	317	205	42	2	-	-
女	897	-	8	86	257	319	187	40	-	-	-
山形市	2,013	-	11	132	590	749	424	106	1	-	-
男	980	-	2	57	297	354	216	53	1	-	-
女	1,033	-	9	75	293	395	208	53	-	-	-
米沢市	529	-	13	50	137	184	123	20	2	-	-
男	268	-	7	22	70	91	66	12	-	-	-
女	261	-	6	28	67	93	57	8	2	-	-
鶴岡市	889	-	7	93	266	300	180	43	-	-	-
男	439	-	4	54	125	148	90	18	-	-	-
女	450	-	3	39	141	152	90	25	-	-	-
酒田市	683	-	4	65	175	257	153	28	1	-	-
男	349	-	1	31	90	132	79	15	1	-	-
女	334	-	3	34	85	125	74	13	-	-	-
新庄市	263	-	3	32	95	76	40	16	1	-	-
男	146	-	3	18	55	44	22	3	1	-	-
女	117	-	-	14	40	32	18	13	-	-	-
寒河江市	334	-	2	32	113	125	52	10	-	-	-
男	171	-	1	17	61	66	21	5	-	-	-
女	163	-	1	15	52	59	31	5	-	-	-
上山市	155	-	1	13	46	64	27	4	-	-	-
男	79	-	1	7	23	33	12	3	-	-	-
女	76	-	-	6	23	31	15	1	-	-	-
村山市	137	-	-	14	45	44	27	7	-	-	-
男	74	-	-	8	21	24	16	5	-	-	-
女	63	-	-	6	24	20	11	2	-	-	-
長井市	188	-	4	21	66	62	27	8	-	-	-
男	93	-	3	10	33	34	10	3	-	-	-
女	95	-	1	11	33	28	17	5	-	-	-
天童市	506	-	1	48	146	209	78	24	-	-	-
男	265	-	1	26	68	114	41	15	-	-	-
女	241	-	-	22	78	95	37	9	-	-	-

	総数	～14歳	15～19歳	20～24歳	25～29歳	30～34歳	35～39歳	40～44歳	45～49歳	50歳以上	不詳
東根市	462	-	2	42	130	184	87	17	-	-	-
男	229	-	-	21	60	101	39	8	-	-	-
女	233	-	2	21	70	83	48	9	-	-	-
尾花沢市	98	-	2	15	26	39	13	3	-	-	-
男	48	-	2	10	13	16	5	2	-	-	-
女	50	-	-	5	13	23	8	1	-	-	-
南陽市	236	-	1	18	73	82	45	16	1	-	-
男	120	-	-	10	34	36	28	12	-	-	-
女	116	-	1	8	39	46	17	4	1	-	-
山辺町	87	-	-	13	22	29	19	4	-	-	-
男	52	-	-	7	14	18	10	3	-	-	-
女	35	-	-	6	8	11	9	1	-	-	-
中山町	76	-	-	5	24	25	20	2	-	-	-
男	35	-	-	4	11	11	9	-	-	-	-
女	41	-	-	1	13	14	11	2	-	-	-
河北町	120	-	-	12	45	34	25	4	-	-	-
男	63	-	-	3	25	20	14	1	-	-	-
女	57	-	-	9	20	14	11	3	-	-	-
西川町	27	-	-	1	5	8	11	2	-	-	-
男	15	-	-	1	3	6	4	1	-	-	-
女	12	-	-	-	2	2	7	1	-	-	-
朝日町	35	-	-	6	11	7	10	1	-	-	-
男	18	-	-	6	4	3	5	-	-	-	-
女	17	-	-	-	7	4	5	1	-	-	-
大江町	42	-	-	7	9	18	5	2	1	-	-
男	23	-	-	6	5	7	3	1	1	-	-
女	19	-	-	1	4	11	2	1	-	-	-
大石田町	42	-	-	4	18	12	8	-	-	-	-
男	25	-	-	-	14	6	5	-	-	-	-
女	17	-	-	4	4	6	3	-	-	-	-
金山町	33	-	-	3	16	5	9	-	-	-	-
男	16	-	-	1	8	3	4	-	-	-	-
女	17	-	-	2	8	2	5	-	-	-	-
最上町	44	-	-	7	15	11	9	2	-	-	-
男	17	-	-	3	7	4	3	-	-	-	-
女	27	-	-	4	8	7	6	2	-	-	-
舟形町	29	-	1	2	10	13	2	1	-	-	-
男	17	-	-	1	7	7	1	1	-	-	-
女	12	-	1	1	3	6	1	-	-	-	-
真室川町	46	-	-	7	12	18	9	-	-	-	-
男	26	-	-	4	7	8	7	-	-	-	-
女	20	-	-	3	5	10	2	-	-	-	-
大蔵村	17	-	-	2	6	6	3	-	-	-	-
男	11	-	-	2	4	3	2	-	-	-	-
女	6	-	-	-	2	3	1	-	-	-	-
鮭川村	33	-	-	4	11	10	4	4	-	-	-
男	12	-	-	1	3	4	3	1	-	-	-
女	21	-	-	3	8	6	1	3	-	-	-
戸沢村	19	-	-	4	6	5	4	-	-	-	-
男	10	-	-	3	1	4	2	-	-	-	-
女	9	-	-	1	5	1	2	-	-	-	-

第4表 出生数、性・母の年齢(5歳階級)・保健所一市町村別

平成27年

		総数	～14歳	15～19歳	20～24歳	25～29歳	30～34歳	35～39歳	40～44歳	45～49歳	50歳以上	不詳
高 畠 町	男	176	-	2	18	54	52	41	9	-	-	-
	女	92	-	1	9	26	27	24	5	-	-	-
川 西 町	男	84	-	1	9	28	25	17	4	-	-	-
	女	94	-	-	9	31	34	18	2	-	-	-
小 国 町	男	44	-	-	6	12	17	8	1	-	-	-
	女	52	-	2	3	16	19	10	2	-	-	-
白 鷹 町	男	31	-	1	1	11	10	7	1	-	-	-
	女	21	-	1	2	5	9	3	1	-	-	-
飯 豊 町	男	70	-	2	7	17	24	18	2	-	-	-
	女	36	-	2	3	11	11	9	-	-	-	-
三 川 町	男	46	-	-	9	11	18	8	-	-	-	-
	女	27	-	-	6	7	10	4	-	-	-	-
庄 内 町	男	19	-	-	3	4	8	4	-	-	-	-
	女	71	-	-	9	23	21	17	1	-	-	-
遊 佐 町	男	38	-	-	5	11	11	10	1	-	-	-
	女	33	-	-	4	12	10	7	-	-	-	-
遊 佐 町	男	119	-	1	16	19	44	32	6	1	-	-
	女	69	-	-	10	13	20	21	4	1	-	-
遊 佐 町	男	50	-	1	6	6	24	11	2	-	-	-
	女	60	-	1	5	26	14	10	4	-	-	-
遊 佐 町	男	30	-	-	2	13	6	5	4	-	-	-
	女	30	-	1	3	13	8	5	-	-	-	-

第5表 出生数、性・母の年齢(5歳階級)・出生順位・出生当時の世帯の主な仕事別

[総 数]

		総数	第1子	第2子	第3子	第4子	第5子	第6子	第7子	第8子	第9子	第10子～
総	数	7,831	3,529	2,905	1,131	206	47	5	4	3	1	-
	～ 14 歳	-	-	-	-	-	-	-	-	-	-	-
	15 ～ 19 歳	60	58	2	-	-	-	-	-	-	-	-
	20 ～ 24 歳	728	514	173	38	3	-	-	-	-	-	-
	25 ～ 29 歳	2,315	1,302	775	215	20	2	1	-	-	-	-
	30 ～ 34 歳	2,802	1,054	1,159	468	94	23	1	2	-	1	-
	35 ～ 39 歳	1,568	482	638	356	69	16	3	1	3	-	-
	40 ～ 44 歳	350	118	154	52	20	5	-	1	-	-	-
	45 ～ 49 歳	8	1	4	2	-	1	-	-	-	-	-
	50 歳 以上	-	-	-	-	-	-	-	-	-	-	-
	不詳	-	-	-	-	-	-	-	-	-	-	-
農	家 世 帯	442	182	166	74	17	2	-	1	-	-	-
	～ 14 歳	-	-	-	-	-	-	-	-	-	-	-
	15 ～ 19 歳	2	2	-	-	-	-	-	-	-	-	-
	20 ～ 24 歳	41	28	11	2	-	-	-	-	-	-	-
	25 ～ 29 歳	143	64	57	18	3	1	-	-	-	-	-
	30 ～ 34 歳	148	56	53	27	11	1	-	-	-	-	-
	35 ～ 39 歳	80	21	32	24	3	-	-	-	-	-	-
	40 ～ 44 歳	27	10	13	3	-	-	-	1	-	-	-
	45 ～ 49 歳	1	1	-	-	-	-	-	-	-	-	-
	50 歳 以上	-	-	-	-	-	-	-	-	-	-	-
	不詳	-	-	-	-	-	-	-	-	-	-	-
自	営 業 者 世 帯	535	214	183	108	22	6	-	1	1	-	-
	～ 14 歳	-	-	-	-	-	-	-	-	-	-	-
	15 ～ 19 歳	4	4	-	-	-	-	-	-	-	-	-
	20 ～ 24 歳	39	29	4	6	-	-	-	-	-	-	-
	25 ～ 29 歳	141	64	51	22	4	-	-	-	-	-	-
	30 ～ 34 歳	195	67	75	41	8	3	-	1	-	-	-
	35 ～ 39 歳	126	41	39	34	9	2	-	-	1	-	-
	40 ～ 44 歳	29	9	13	5	1	1	-	-	-	-	-
	45 ～ 49 歳	1	-	1	-	-	-	-	-	-	-	-
	50 歳 以上	-	-	-	-	-	-	-	-	-	-	-
	不詳	-	-	-	-	-	-	-	-	-	-	-
常	用 勤 労 者 世 帯 (Ⅰ)	3,083	1,360	1,172	441	89	17	2	-	2	-	-
	～ 14 歳	-	-	-	-	-	-	-	-	-	-	-
	15 ～ 19 歳	28	27	1	-	-	-	-	-	-	-	-
	20 ～ 24 歳	336	225	96	14	1	-	-	-	-	-	-
	25 ～ 29 歳	905	471	332	90	11	1	-	-	-	-	-
	30 ～ 34 歳	1,129	424	453	194	47	10	1	-	-	-	-
	35 ～ 39 歳	564	176	234	120	26	5	1	-	2	-	-
	40 ～ 44 歳	117	37	54	21	4	1	-	-	-	-	-
	45 ～ 49 歳	4	-	2	2	-	-	-	-	-	-	-
	50 歳 以上	-	-	-	-	-	-	-	-	-	-	-
	不詳	-	-	-	-	-	-	-	-	-	-	-
常	用 勤 労 者 世 帯 (Ⅱ)	2,866	1,364	1,047	381	57	16	-	1	-	-	-
	～ 14 歳	-	-	-	-	-	-	-	-	-	-	-
	15 ～ 19 歳	6	5	1	-	-	-	-	-	-	-	-
	20 ～ 24 歳	185	146	32	7	-	-	-	-	-	-	-
	25 ～ 29 歳	841	546	233	61	1	-	-	-	-	-	-
	30 ～ 34 歳	1,044	411	454	154	19	6	-	-	-	-	-
	35 ～ 39 歳	643	201	265	143	26	7	-	1	-	-	-
	40 ～ 44 歳	146	55	61	16	11	3	-	-	-	-	-
	45 ～ 49 歳	1	-	1	-	-	-	-	-	-	-	-
	50 歳 以上	-	-	-	-	-	-	-	-	-	-	-
	不詳	-	-	-	-	-	-	-	-	-	-	-

[総数]

平成27年

	総数	第1子	第2子	第3子	第4子	第5子	第6子	第7子	第8子	第9子	第10子～
その他の世帯	572	268	207	77	14	3	2	-	-	1	-
～14歳	-	-	-	-	-	-	-	-	-	-	-
15～19歳	11	11	-	-	-	-	-	-	-	-	-
20～24歳	71	48	17	5	1	-	-	-	-	-	-
25～29歳	185	108	62	14	1	-	-	-	-	-	-
30～34歳	181	65	75	32	6	2	-	-	-	1	-
35～39歳	102	32	43	22	2	1	2	-	-	-	-
40～44歳	22	4	10	4	4	-	-	-	-	-	-
45～49歳	-	-	-	-	-	-	-	-	-	-	-
50歳以上	-	-	-	-	-	-	-	-	-	-	-
不詳	-	-	-	-	-	-	-	-	-	-	-
無職の世帯	51	20	21	5	1	2	1	1	-	-	-
～14歳	-	-	-	-	-	-	-	-	-	-	-
15～19歳	-	-	-	-	-	-	-	-	-	-	-
20～24歳	12	7	5	-	-	-	-	-	-	-	-
25～29歳	12	5	5	1	-	-	1	-	-	-	-
30～34歳	14	3	7	2	1	-	-	1	-	-	-
35～39歳	11	4	4	2	-	1	-	-	-	-	-
40～44歳	1	1	-	-	-	-	-	-	-	-	-
45～49歳	1	-	-	-	-	1	-	-	-	-	-
50歳以上	-	-	-	-	-	-	-	-	-	-	-
不詳	-	-	-	-	-	-	-	-	-	-	-
不詳	282	121	109	45	6	1	-	-	-	-	-
～14歳	-	-	-	-	-	-	-	-	-	-	-
15～19歳	9	9	-	-	-	-	-	-	-	-	-
20～24歳	44	31	8	4	1	-	-	-	-	-	-
25～29歳	88	44	35	9	-	-	-	-	-	-	-
30～34歳	91	28	42	18	2	1	-	-	-	-	-
35～39歳	42	7	21	11	3	-	-	-	-	-	-
40～44歳	8	2	3	3	-	-	-	-	-	-	-
45～49歳	-	-	-	-	-	-	-	-	-	-	-
50歳以上	-	-	-	-	-	-	-	-	-	-	-
不詳	-	-	-	-	-	-	-	-	-	-	-

注) 常用勤労者世帯(Ⅰ)は、企業・個人商店等(官公庁を除く。)の常用勤労者で勤め先の従事者が1人から99人までの世帯。
 常用勤労者世帯(Ⅱ)は、(Ⅰ)にあてはまらない常用勤労者世帯及び会社団体の役員の世帯(官公庁に勤務する世帯及び1人から99人までの企業の役員を含む。)

第5表 出生数、性・母の年齢(5歳階級)・出生順位・出生当時の世帯の主な仕事別

[男]

		総数	第1子	第2子	第3子	第4子	第5子	第6子	第7子	第8子	第9子	第10子～
総	数	3,968	1,811	1,450	581	92	27	2	3	1	1	-
	～ 14歳	-	-	-	-	-	-	-	-	-	-	-
	15～ 19歳	29	27	2	-	-	-	-	-	-	-	-
	20～ 24歳	375	271	78	25	1	-	-	-	-	-	-
	25～ 29歳	1,167	668	390	98	9	2	-	-	-	-	-
	30～ 34歳	1,409	539	569	244	39	14	1	2	-	1	-
	35～ 39歳	805	250	331	182	31	8	1	1	1	-	-
	40～ 44歳	178	56	77	31	12	2	-	-	-	-	-
	45～ 49歳	5	-	3	1	-	1	-	-	-	-	-
	50歳以上	-	-	-	-	-	-	-	-	-	-	-
	不詳	-	-	-	-	-	-	-	-	-	-	-
農	家世帯	217	87	88	32	8	2	-	-	-	-	-
	～ 14歳	-	-	-	-	-	-	-	-	-	-	-
	15～ 19歳	1	1	-	-	-	-	-	-	-	-	-
	20～ 24歳	24	16	6	2	-	-	-	-	-	-	-
	25～ 29歳	69	30	28	9	1	1	-	-	-	-	-
	30～ 34歳	66	26	26	8	5	1	-	-	-	-	-
	35～ 39歳	44	9	21	12	2	-	-	-	-	-	-
	40～ 44歳	13	5	7	1	-	-	-	-	-	-	-
	45～ 49歳	-	-	-	-	-	-	-	-	-	-	-
	50歳以上	-	-	-	-	-	-	-	-	-	-	-
	不詳	-	-	-	-	-	-	-	-	-	-	-
自	営業者世帯	268	109	84	60	8	5	-	1	1	-	-
	～ 14歳	-	-	-	-	-	-	-	-	-	-	-
	15～ 19歳	2	2	-	-	-	-	-	-	-	-	-
	20～ 24歳	18	12	1	5	-	-	-	-	-	-	-
	25～ 29歳	73	36	23	12	2	-	-	-	-	-	-
	30～ 34歳	93	29	39	21	1	2	-	1	-	-	-
	35～ 39歳	67	24	16	20	4	2	-	-	1	-	-
	40～ 44歳	14	6	4	2	1	1	-	-	-	-	-
	45～ 49歳	1	-	1	-	-	-	-	-	-	-	-
	50歳以上	-	-	-	-	-	-	-	-	-	-	-
	不詳	-	-	-	-	-	-	-	-	-	-	-
常	用勤労者世帯(Ⅰ)	1,579	719	576	236	37	10	1	-	-	-	-
	～ 14歳	-	-	-	-	-	-	-	-	-	-	-
	15～ 19歳	15	14	1	-	-	-	-	-	-	-	-
	20～ 24歳	175	128	36	11	-	-	-	-	-	-	-
	25～ 29歳	473	249	177	41	5	1	-	-	-	-	-
	30～ 34歳	572	218	220	107	19	7	1	-	-	-	-
	35～ 39歳	291	94	117	66	12	2	-	-	-	-	-
	40～ 44歳	50	16	23	10	1	-	-	-	-	-	-
	45～ 49歳	3	-	2	1	-	-	-	-	-	-	-
	50歳以上	-	-	-	-	-	-	-	-	-	-	-
	不詳	-	-	-	-	-	-	-	-	-	-	-
常	用勤労者世帯(Ⅱ)	1,460	696	539	186	31	7	-	1	-	-	-
	～ 14歳	-	-	-	-	-	-	-	-	-	-	-
	15～ 19歳	3	2	1	-	-	-	-	-	-	-	-
	20～ 24歳	97	72	21	4	-	-	-	-	-	-	-
	25～ 29歳	419	275	116	27	1	-	-	-	-	-	-
	30～ 34歳	531	218	220	80	11	2	-	-	-	-	-
	35～ 39歳	330	104	146	64	11	4	-	1	-	-	-
	40～ 44歳	80	25	35	11	8	1	-	-	-	-	-
	45～ 49歳	-	-	-	-	-	-	-	-	-	-	-
	50歳以上	-	-	-	-	-	-	-	-	-	-	-
	不詳	-	-	-	-	-	-	-	-	-	-	-

〔男〕

平成27年

	総数	第1子	第2子	第3子	第4子	第5子	第6子	第7子	第8子	第9子	第10子～
その他の世帯	276	132	96	40	5	1	1	-	-	1	-
～14歳	-	-	-	-	-	-	-	-	-	-	-
15～19歳	6	6	-	-	-	-	-	-	-	-	-
20～24歳	35	26	8	1	-	-	-	-	-	-	-
25～29歳	82	52	25	5	-	-	-	-	-	-	-
30～34歳	90	33	36	17	2	1	-	-	-	1	-
35～39歳	49	13	21	13	1	-	1	-	-	-	-
40～44歳	14	2	6	4	2	-	-	-	-	-	-
45～49歳	-	-	-	-	-	-	-	-	-	-	-
50歳以上	-	-	-	-	-	-	-	-	-	-	-
不詳	-	-	-	-	-	-	-	-	-	-	-
無職の世帯	23	6	13	2	-	1	-	1	-	-	-
～14歳	-	-	-	-	-	-	-	-	-	-	-
15～19歳	-	-	-	-	-	-	-	-	-	-	-
20～24歳	4	2	2	-	-	-	-	-	-	-	-
25～29歳	6	2	4	-	-	-	-	-	-	-	-
30～34歳	8	1	5	1	-	-	-	1	-	-	-
35～39歳	4	1	2	1	-	-	-	-	-	-	-
40～44歳	-	-	-	-	-	-	-	-	-	-	-
45～49歳	1	-	-	-	-	1	-	-	-	-	-
50歳以上	-	-	-	-	-	-	-	-	-	-	-
不詳	-	-	-	-	-	-	-	-	-	-	-
不詳	145	62	54	25	3	1	-	-	-	-	-
～14歳	-	-	-	-	-	-	-	-	-	-	-
15～19歳	2	2	-	-	-	-	-	-	-	-	-
20～24歳	22	15	4	2	1	-	-	-	-	-	-
25～29歳	45	24	17	4	-	-	-	-	-	-	-
30～34歳	49	14	23	10	1	1	-	-	-	-	-
35～39歳	20	5	8	6	1	-	-	-	-	-	-
40～44歳	7	2	2	3	-	-	-	-	-	-	-
45～49歳	-	-	-	-	-	-	-	-	-	-	-
50歳以上	-	-	-	-	-	-	-	-	-	-	-
不詳	-	-	-	-	-	-	-	-	-	-	-

注) 常用勤労者世帯(Ⅰ)は、企業・個人商店等(官公庁を除く。)の常用勤労者で勤め先の従事者が1人から99人までの世帯。
 常用勤労者世帯(Ⅱ)は、(Ⅰ)にあてはまらない常用勤労者世帯及び会社団体の役員の世帯(官公庁に勤務する世帯及び1人から99人までの企業の役員を含む。)

第5表 出生数、性・母の年齢(5歳階級)・出生順位・出生当時の世帯の主な仕事別

[女]

		総数	第1子	第2子	第3子	第4子	第5子	第6子	第7子	第8子	第9子	第10子～
総	数	3,863	1,718	1,455	550	114	20	3	1	2	-	-
	～ 14歳	-	-	-	-	-	-	-	-	-	-	-
	15～ 19歳	31	31	-	-	-	-	-	-	-	-	-
	20～ 24歳	353	243	95	13	2	-	-	-	-	-	-
	25～ 29歳	1,148	634	385	117	11	-	1	-	-	-	-
	30～ 34歳	1,393	515	590	224	55	9	-	-	-	-	-
	35～ 39歳	763	232	307	174	38	8	2	-	2	-	-
	40～ 44歳	172	62	77	21	8	3	-	1	-	-	-
	45～ 49歳	3	1	1	1	-	-	-	-	-	-	-
	50歳以上	-	-	-	-	-	-	-	-	-	-	-
	不詳	-	-	-	-	-	-	-	-	-	-	-
農	家世帯	225	95	78	42	9	-	-	1	-	-	-
	～ 14歳	-	-	-	-	-	-	-	-	-	-	-
	15～ 19歳	1	1	-	-	-	-	-	-	-	-	-
	20～ 24歳	17	12	5	-	-	-	-	-	-	-	-
	25～ 29歳	74	34	29	9	2	-	-	-	-	-	-
	30～ 34歳	82	30	27	19	6	-	-	-	-	-	-
	35～ 39歳	36	12	11	12	1	-	-	-	-	-	-
	40～ 44歳	14	5	6	2	-	-	-	1	-	-	-
	45～ 49歳	1	1	-	-	-	-	-	-	-	-	-
	50歳以上	-	-	-	-	-	-	-	-	-	-	-
	不詳	-	-	-	-	-	-	-	-	-	-	-
自	営業者世帯	267	105	99	48	14	1	-	-	-	-	-
	～ 14歳	-	-	-	-	-	-	-	-	-	-	-
	15～ 19歳	2	2	-	-	-	-	-	-	-	-	-
	20～ 24歳	21	17	3	1	-	-	-	-	-	-	-
	25～ 29歳	68	28	28	10	2	-	-	-	-	-	-
	30～ 34歳	102	38	36	20	7	1	-	-	-	-	-
	35～ 39歳	59	17	23	14	5	-	-	-	-	-	-
	40～ 44歳	15	3	9	3	-	-	-	-	-	-	-
	45～ 49歳	-	-	-	-	-	-	-	-	-	-	-
	50歳以上	-	-	-	-	-	-	-	-	-	-	-
	不詳	-	-	-	-	-	-	-	-	-	-	-
常	用勤労者世帯(Ⅰ)	1,504	641	596	205	52	7	1	-	2	-	-
	～ 14歳	-	-	-	-	-	-	-	-	-	-	-
	15～ 19歳	13	13	-	-	-	-	-	-	-	-	-
	20～ 24歳	161	97	60	3	1	-	-	-	-	-	-
	25～ 29歳	432	222	155	49	6	-	-	-	-	-	-
	30～ 34歳	557	206	233	87	28	3	-	-	-	-	-
	35～ 39歳	273	82	117	54	14	3	1	-	2	-	-
	40～ 44歳	67	21	31	11	3	1	-	-	-	-	-
	45～ 49歳	1	-	-	1	-	-	-	-	-	-	-
	50歳以上	-	-	-	-	-	-	-	-	-	-	-
	不詳	-	-	-	-	-	-	-	-	-	-	-
常	用勤労者世帯(Ⅱ)	1,406	668	508	195	26	9	-	-	-	-	-
	～ 14歳	-	-	-	-	-	-	-	-	-	-	-
	15～ 19歳	3	3	-	-	-	-	-	-	-	-	-
	20～ 24歳	88	74	11	3	-	-	-	-	-	-	-
	25～ 29歳	422	271	117	34	-	-	-	-	-	-	-
	30～ 34歳	513	193	234	74	8	4	-	-	-	-	-
	35～ 39歳	313	97	119	79	15	3	-	-	-	-	-
	40～ 44歳	66	30	26	5	3	2	-	-	-	-	-
	45～ 49歳	1	-	1	-	-	-	-	-	-	-	-
	50歳以上	-	-	-	-	-	-	-	-	-	-	-
	不詳	-	-	-	-	-	-	-	-	-	-	-

〔女〕

平成27年

	総数	第1子	第2子	第3子	第4子	第5子	第6子	第7子	第8子	第9子	第10子～
その他の世帯	296	136	111	37	9	2	1	-	-	-	-
～14歳	-	-	-	-	-	-	-	-	-	-	-
15～19歳	5	5	-	-	-	-	-	-	-	-	-
20～24歳	36	22	9	4	1	-	-	-	-	-	-
25～29歳	103	56	37	9	1	-	-	-	-	-	-
30～34歳	91	32	39	15	4	1	-	-	-	-	-
35～39歳	53	19	22	9	1	1	1	-	-	-	-
40～44歳	8	2	4	-	2	-	-	-	-	-	-
45～49歳	-	-	-	-	-	-	-	-	-	-	-
50歳以上	-	-	-	-	-	-	-	-	-	-	-
不詳	-	-	-	-	-	-	-	-	-	-	-
無職の世帯	28	14	8	3	1	1	1	-	-	-	-
～14歳	-	-	-	-	-	-	-	-	-	-	-
15～19歳	-	-	-	-	-	-	-	-	-	-	-
20～24歳	8	5	3	-	-	-	-	-	-	-	-
25～29歳	6	3	1	1	-	-	1	-	-	-	-
30～34歳	6	2	2	1	1	-	-	-	-	-	-
35～39歳	7	3	2	1	-	1	-	-	-	-	-
40～44歳	1	1	-	-	-	-	-	-	-	-	-
45～49歳	-	-	-	-	-	-	-	-	-	-	-
50歳以上	-	-	-	-	-	-	-	-	-	-	-
不詳	-	-	-	-	-	-	-	-	-	-	-
不詳	137	59	55	20	3	-	-	-	-	-	-
～14歳	-	-	-	-	-	-	-	-	-	-	-
15～19歳	7	7	-	-	-	-	-	-	-	-	-
20～24歳	22	16	4	2	-	-	-	-	-	-	-
25～29歳	43	20	18	5	-	-	-	-	-	-	-
30～34歳	42	14	19	8	1	-	-	-	-	-	-
35～39歳	22	2	13	5	2	-	-	-	-	-	-
40～44歳	1	-	1	-	-	-	-	-	-	-	-
45～49歳	-	-	-	-	-	-	-	-	-	-	-
50歳以上	-	-	-	-	-	-	-	-	-	-	-
不詳	-	-	-	-	-	-	-	-	-	-	-

注) 常用勤労者世帯(Ⅰ)は、企業・個人商店等(官公庁を除く。)の常用勤労者で勤め先の従事者が1人から99人までの世帯。
常用勤労者世帯(Ⅱ)は、(Ⅰ)にあてはまらない常用勤労者世帯及び会社団体の役員の世帯(官公庁に勤務する世帯及び1人から99人までの企業の役員を含む。)

第6表 出生数、性・母の年齢(各歳)・出生順位・嫡出—非嫡出別

[総 数]

	総数	～14歳	15歳	16歳	17歳	18歳	19歳	20歳	21歳	22歳	23歳	24歳	25歳	26歳	27歳
総数	7,831	-	1	4	12	12	31	79	93	151	183	222	310	395	475
第1子	3,529	-	1	4	12	11	30	71	74	105	128	136	186	239	273
第2子	2,905	-	-	-	-	1	1	7	17	38	47	64	103	133	148
第3子	1,131	-	-	-	-	-	-	1	2	6	8	21	18	22	46
第4子	206	-	-	-	-	-	-	-	-	2	-	1	3	1	7
第5子	47	-	-	-	-	-	-	-	-	-	-	-	-	-	1
第6子	5	-	-	-	-	-	-	-	-	-	-	-	-	-	-
第7子	4	-	-	-	-	-	-	-	-	-	-	-	-	-	-
第8子	3	-	-	-	-	-	-	-	-	-	-	-	-	-	-
第9子	1	-	-	-	-	-	-	-	-	-	-	-	-	-	-
第10子～	-	-	-	-	-	-	-	-	-	-	-	-	-	-	-
男	3,968	-	-	4	3	5	17	45	45	74	88	123	163	193	226
第1子	1,811	-	-	4	3	4	16	42	38	55	59	77	99	117	124
第2子	1,450	-	-	-	-	1	1	2	7	15	23	31	52	64	74
第3子	581	-	-	-	-	-	-	1	-	4	6	14	9	11	22
第4子	92	-	-	-	-	-	-	-	-	-	-	1	3	1	5
第5子	27	-	-	-	-	-	-	-	-	-	-	-	-	-	1
第6子	2	-	-	-	-	-	-	-	-	-	-	-	-	-	-
第7子	3	-	-	-	-	-	-	-	-	-	-	-	-	-	-
第8子	1	-	-	-	-	-	-	-	-	-	-	-	-	-	-
第9子	1	-	-	-	-	-	-	-	-	-	-	-	-	-	-
第10子～	-	-	-	-	-	-	-	-	-	-	-	-	-	-	-
女	3,863	-	1	-	9	7	14	34	48	77	95	99	147	202	249
第1子	1,718	-	1	-	9	7	14	29	36	50	69	59	87	122	149
第2子	1,455	-	-	-	-	-	-	5	10	23	24	33	51	69	74
第3子	550	-	-	-	-	-	-	-	2	2	2	7	9	11	24
第4子	114	-	-	-	-	-	-	-	-	2	-	-	-	-	2
第5子	20	-	-	-	-	-	-	-	-	-	-	-	-	-	-
第6子	3	-	-	-	-	-	-	-	-	-	-	-	-	-	-
第7子	1	-	-	-	-	-	-	-	-	-	-	-	-	-	-
第8子	2	-	-	-	-	-	-	-	-	-	-	-	-	-	-
第9子	-	-	-	-	-	-	-	-	-	-	-	-	-	-	-
第10子～	-	-	-	-	-	-	-	-	-	-	-	-	-	-	-

28歳	29歳	30歳	31歳	32歳	33歳	34歳	35歳	36歳	37歳	38歳	39歳	40歳	41歳	42歳	
564	571	628	612	587	510	465	456	395	296	251	170	155	101	50	総数
315	289	285	248	220	157	144	150	107	92	78	55	48	37	18	第1子
180	211	260	249	245	209	196	189	163	126	100	60	69	45	19	第2子
65	64	68	95	99	115	91	96	103	59	59	39	27	13	8	第3子
4	5	11	14	17	27	25	13	17	15	13	11	9	3	5	第4子
-	1	3	6	5	1	8	5	3	4	1	3	2	3	-	第5子
-	1	-	-	-	-	1	2	-	-	-	1	-	-	-	第6子
-	-	1	-	1	-	-	-	1	-	-	-	-	-	-	第7子
-	-	-	-	-	-	-	1	1	-	-	1	-	-	-	第8子
-	-	-	-	-	1	-	-	-	-	-	-	-	-	-	第9子
-	-	-	-	-	-	-	-	-	-	-	-	-	-	-	第10子～
297	288	306	311	297	262	233	222	205	158	132	88	75	60	24	男
180	148	142	126	113	79	79	76	53	47	45	29	20	23	8	第1子
85	115	126	120	120	109	94	93	89	67	49	33	33	28	7	第2子
32	24	34	56	53	58	43	43	52	39	30	18	16	6	6	第3子
-	-	2	6	6	14	11	8	7	3	8	5	5	2	3	第4子
-	1	1	3	4	1	5	2	2	2	-	2	1	1	-	第5子
-	-	-	-	-	-	1	-	-	-	-	1	-	-	-	第6子
-	-	1	-	1	-	-	-	1	-	-	-	-	-	-	第7子
-	-	-	-	-	-	-	-	1	-	-	-	-	-	-	第8子
-	-	-	-	-	1	-	-	-	-	-	-	-	-	-	第9子
-	-	-	-	-	-	-	-	-	-	-	-	-	-	-	第10子～
267	283	322	301	290	248	232	234	190	138	119	82	80	41	26	女
135	141	143	122	107	78	65	74	54	45	33	26	28	14	10	第1子
95	96	134	129	125	100	102	96	74	59	51	27	36	17	12	第2子
33	40	34	39	46	57	48	53	51	20	29	21	11	7	2	第3子
4	5	9	8	11	13	14	5	10	12	5	6	4	1	2	第4子
-	-	2	3	1	-	3	3	1	2	1	1	1	2	-	第5子
-	1	-	-	-	-	-	2	-	-	-	-	-	-	-	第6子
-	-	-	-	-	-	-	-	-	-	-	-	-	-	-	第7子
-	-	-	-	-	-	-	1	-	-	-	1	-	-	-	第8子
-	-	-	-	-	-	-	-	-	-	-	-	-	-	-	第9子
-	-	-	-	-	-	-	-	-	-	-	-	-	-	-	第10子～

第6表 出生数、性・母の年齢(各歳)・出生順位・嫡出・非嫡出別

[総 数]

平成27年

	43歳	44歳	45歳	46歳	47歳	48歳	49歳	50歳～	不詳
総数	31	13	4	3	1	-	-	-	-
第1子	11	4	-	-	1	-	-	-	-
第2子	15	6	1	3	-	-	-	-	-
第3子	4	-	2	-	-	-	-	-	-
第4子	1	2	-	-	-	-	-	-	-
第5子	-	-	1	-	-	-	-	-	-
第6子	-	-	-	-	-	-	-	-	-
第7子	-	1	-	-	-	-	-	-	-
第8子	-	-	-	-	-	-	-	-	-
第9子	-	-	-	-	-	-	-	-	-
第10子～	-	-	-	-	-	-	-	-	-
男	14	5	3	2	-	-	-	-	-
第1子	5	-	-	-	-	-	-	-	-
第2子	5	4	1	2	-	-	-	-	-
第3子	3	-	1	-	-	-	-	-	-
第4子	1	1	-	-	-	-	-	-	-
第5子	-	-	1	-	-	-	-	-	-
第6子	-	-	-	-	-	-	-	-	-
第7子	-	-	-	-	-	-	-	-	-
第8子	-	-	-	-	-	-	-	-	-
第9子	-	-	-	-	-	-	-	-	-
第10子～	-	-	-	-	-	-	-	-	-
女	17	8	1	1	1	-	-	-	-
第1子	6	4	-	-	1	-	-	-	-
第2子	10	2	-	1	-	-	-	-	-
第3子	1	-	1	-	-	-	-	-	-
第4子	-	1	-	-	-	-	-	-	-
第5子	-	-	-	-	-	-	-	-	-
第6子	-	-	-	-	-	-	-	-	-
第7子	-	1	-	-	-	-	-	-	-
第8子	-	-	-	-	-	-	-	-	-
第9子	-	-	-	-	-	-	-	-	-
第10子～	-	-	-	-	-	-	-	-	-

第6表 出生数、性・母の年齢(各歳)・出生順位・嫡出—非嫡出別

[嫡 出]

	総数	～14歳	15歳	16歳	17歳	18歳	19歳	20歳	21歳	22歳	23歳	24歳	25歳	26歳	27歳
総数	7,699	-	-	2	6	9	26	76	86	139	178	216	307	390	468
第1子	3,448	-	-	2	6	8	25	68	67	97	124	132	184	235	269
第2子	2,881	-	-	-	-	1	1	7	17	36	46	63	102	132	146
第3子	1,118	-	-	-	-	-	-	1	2	5	8	20	18	22	45
第4子	196	-	-	-	-	-	-	-	-	1	-	1	3	1	7
第5子	45	-	-	-	-	-	-	-	-	-	-	-	-	-	1
第6子	3	-	-	-	-	-	-	-	-	-	-	-	-	-	-
第7子	4	-	-	-	-	-	-	-	-	-	-	-	-	-	-
第8子	3	-	-	-	-	-	-	-	-	-	-	-	-	-	-
第9子	1	-	-	-	-	-	-	-	-	-	-	-	-	-	-
第10子～	-	-	-	-	-	-	-	-	-	-	-	-	-	-	-
男	3,904	-	-	2	1	3	15	43	44	69	85	118	162	192	224
第1子	1,778	-	-	2	1	2	14	40	37	52	57	74	99	117	123
第2子	1,435	-	-	-	-	1	1	2	7	14	22	30	51	63	73
第3子	571	-	-	-	-	-	-	1	-	3	6	13	9	11	22
第4子	89	-	-	-	-	-	-	-	-	-	-	1	3	1	5
第5子	25	-	-	-	-	-	-	-	-	-	-	-	-	-	1
第6子	1	-	-	-	-	-	-	-	-	-	-	-	-	-	-
第7子	3	-	-	-	-	-	-	-	-	-	-	-	-	-	-
第8子	1	-	-	-	-	-	-	-	-	-	-	-	-	-	-
第9子	1	-	-	-	-	-	-	-	-	-	-	-	-	-	-
第10子～	-	-	-	-	-	-	-	-	-	-	-	-	-	-	-
女	3,795	-	-	-	5	6	11	33	42	70	93	98	145	198	244
第1子	1,670	-	-	-	5	6	11	28	30	45	67	58	85	118	146
第2子	1,446	-	-	-	-	-	-	5	10	22	24	33	51	69	73
第3子	547	-	-	-	-	-	-	-	2	2	2	7	9	11	23
第4子	107	-	-	-	-	-	-	-	-	1	-	-	-	-	2
第5子	20	-	-	-	-	-	-	-	-	-	-	-	-	-	-
第6子	2	-	-	-	-	-	-	-	-	-	-	-	-	-	-
第7子	1	-	-	-	-	-	-	-	-	-	-	-	-	-	-
第8子	2	-	-	-	-	-	-	-	-	-	-	-	-	-	-
第9子	-	-	-	-	-	-	-	-	-	-	-	-	-	-	-
第10子～	-	-	-	-	-	-	-	-	-	-	-	-	-	-	-

28歳	29歳	30歳	31歳	32歳	33歳	34歳	35歳	36歳	37歳	38歳	39歳	40歳	41歳	42歳	
563	567	621	610	583	502	458	452	388	294	248	164	149	99	46	総数
314	289	284	247	218	152	140	148	104	91	77	53	46	36	16	第1子
180	208	256	249	244	208	195	189	163	125	100	58	68	44	18	第2子
65	64	66	95	98	115	90	95	101	59	57	39	26	13	8	第3子
4	5	11	14	17	26	24	12	15	15	13	10	7	3	4	第4子
-	1	3	5	5	-	8	5	3	4	1	3	2	3	-	第5子
-	-	-	-	-	-	1	2	-	-	-	-	-	-	-	第6子
-	-	1	-	1	-	-	-	1	-	-	-	-	-	-	第7子
-	-	-	-	-	-	-	1	1	-	-	1	-	-	-	第8子
-	-	-	-	-	1	-	-	-	-	-	-	-	-	-	第9子
-	-	-	-	-	-	-	-	-	-	-	-	-	-	-	第10子~
296	287	302	309	296	258	229	219	201	156	129	85	74	59	22	男
179	148	142	125	113	76	77	75	51	46	44	28	20	23	8	第1子
85	114	123	120	120	109	93	93	89	66	49	32	33	27	6	第2子
32	24	33	56	52	58	42	42	50	39	28	18	16	6	6	第3子
-	-	2	6	6	14	11	7	7	3	8	5	4	2	2	第4子
-	1	1	2	4	-	5	2	2	2	-	2	1	1	-	第5子
-	-	-	-	-	-	1	-	-	-	-	-	-	-	-	第6子
-	-	1	-	1	-	-	-	1	-	-	-	-	-	-	第7子
-	-	-	-	-	-	-	-	1	-	-	-	-	-	-	第8子
-	-	-	-	-	1	-	-	-	-	-	-	-	-	-	第9子
-	-	-	-	-	-	-	-	-	-	-	-	-	-	-	第10子~
267	280	319	301	287	244	229	233	187	138	119	79	75	40	24	女
135	141	142	122	105	76	63	73	53	45	33	25	26	13	8	第1子
95	94	133	129	124	99	102	96	74	59	51	26	35	17	12	第2子
33	40	33	39	46	57	48	53	51	20	29	21	10	7	2	第3子
4	5	9	8	11	12	13	5	8	12	5	5	3	1	2	第4子
-	-	2	3	1	-	3	3	1	2	1	1	1	2	-	第5子
-	-	-	-	-	-	-	2	-	-	-	-	-	-	-	第6子
-	-	-	-	-	-	-	-	-	-	-	-	-	-	-	第7子
-	-	-	-	-	-	-	1	-	-	-	1	-	-	-	第8子
-	-	-	-	-	-	-	-	-	-	-	-	-	-	-	第9子
-	-	-	-	-	-	-	-	-	-	-	-	-	-	-	第10子~

第6表 出生数、性・母の年齢(各歳)・出生順位・嫡出・非嫡出別

[嫡 出]

平成27年

	43歳	44歳	45歳	46歳	47歳	48歳	49歳	50歳～	不詳
総数	31	13	4	3	1	-	-	-	-
第1子	11	4	-	-	1	-	-	-	-
第2子	15	6	1	3	-	-	-	-	-
第3子	4	-	2	-	-	-	-	-	-
第4子	1	2	-	-	-	-	-	-	-
第5子	-	-	1	-	-	-	-	-	-
第6子	-	-	-	-	-	-	-	-	-
第7子	-	1	-	-	-	-	-	-	-
第8子	-	-	-	-	-	-	-	-	-
第9子	-	-	-	-	-	-	-	-	-
第10子～	-	-	-	-	-	-	-	-	-
男	14	5	3	2	-	-	-	-	-
第1子	5	-	-	-	-	-	-	-	-
第2子	5	4	1	2	-	-	-	-	-
第3子	3	-	1	-	-	-	-	-	-
第4子	1	1	-	-	-	-	-	-	-
第5子	-	-	1	-	-	-	-	-	-
第6子	-	-	-	-	-	-	-	-	-
第7子	-	-	-	-	-	-	-	-	-
第8子	-	-	-	-	-	-	-	-	-
第9子	-	-	-	-	-	-	-	-	-
第10子～	-	-	-	-	-	-	-	-	-
女	17	8	1	1	1	-	-	-	-
第1子	6	4	-	-	1	-	-	-	-
第2子	10	2	-	1	-	-	-	-	-
第3子	1	-	1	-	-	-	-	-	-
第4子	-	1	-	-	-	-	-	-	-
第5子	-	-	-	-	-	-	-	-	-
第6子	-	-	-	-	-	-	-	-	-
第7子	-	1	-	-	-	-	-	-	-
第8子	-	-	-	-	-	-	-	-	-
第9子	-	-	-	-	-	-	-	-	-
第10子～	-	-	-	-	-	-	-	-	-

第6表 出生数、性・母の年齢(各歳)・出生順位・嫡出—非嫡出別

[非 嫡 出]

	総数	～14歳	15歳	16歳	17歳	18歳	19歳	20歳	21歳	22歳	23歳	24歳	25歳	26歳	27歳
総数	132	-	1	2	6	3	5	3	7	12	5	6	3	5	7
第1子	81	-	1	2	6	3	5	3	7	8	4	4	2	4	4
第2子	24	-	-	-	-	-	-	-	-	2	1	1	1	1	2
第3子	13	-	-	-	-	-	-	-	-	1	-	1	-	-	1
第4子	10	-	-	-	-	-	-	-	-	1	-	-	-	-	-
第5子	2	-	-	-	-	-	-	-	-	-	-	-	-	-	-
第6子	2	-	-	-	-	-	-	-	-	-	-	-	-	-	-
第7子	-	-	-	-	-	-	-	-	-	-	-	-	-	-	-
第8子	-	-	-	-	-	-	-	-	-	-	-	-	-	-	-
第9子	-	-	-	-	-	-	-	-	-	-	-	-	-	-	-
第10子～	-	-	-	-	-	-	-	-	-	-	-	-	-	-	-
男	64	-	-	2	2	2	2	2	1	5	3	5	1	1	2
第1子	33	-	-	2	2	2	2	2	1	3	2	3	-	-	1
第2子	15	-	-	-	-	-	-	-	-	1	1	1	1	1	1
第3子	10	-	-	-	-	-	-	-	-	1	-	1	-	-	-
第4子	3	-	-	-	-	-	-	-	-	-	-	-	-	-	-
第5子	2	-	-	-	-	-	-	-	-	-	-	-	-	-	-
第6子	1	-	-	-	-	-	-	-	-	-	-	-	-	-	-
第7子	-	-	-	-	-	-	-	-	-	-	-	-	-	-	-
第8子	-	-	-	-	-	-	-	-	-	-	-	-	-	-	-
第9子	-	-	-	-	-	-	-	-	-	-	-	-	-	-	-
第10子～	-	-	-	-	-	-	-	-	-	-	-	-	-	-	-
女	68	-	1	-	4	1	3	1	6	7	2	1	2	4	5
第1子	48	-	1	-	4	1	3	1	6	5	2	1	2	4	3
第2子	9	-	-	-	-	-	-	-	-	1	-	-	-	-	1
第3子	3	-	-	-	-	-	-	-	-	-	-	-	-	-	1
第4子	7	-	-	-	-	-	-	-	-	1	-	-	-	-	-
第5子	-	-	-	-	-	-	-	-	-	-	-	-	-	-	-
第6子	1	-	-	-	-	-	-	-	-	-	-	-	-	-	-
第7子	-	-	-	-	-	-	-	-	-	-	-	-	-	-	-
第8子	-	-	-	-	-	-	-	-	-	-	-	-	-	-	-
第9子	-	-	-	-	-	-	-	-	-	-	-	-	-	-	-
第10子～	-	-	-	-	-	-	-	-	-	-	-	-	-	-	-

28歳	29歳	30歳	31歳	32歳	33歳	34歳	35歳	36歳	37歳	38歳	39歳	40歳	41歳	42歳	
1	4	7	2	4	8	7	4	7	2	3	6	6	2	4	総数
1	-	1	1	2	5	4	2	3	1	1	2	2	1	2	第1子
-	3	4	-	1	1	1	-	-	1	-	2	1	1	1	第2子
-	-	2	-	1	-	1	1	2	-	2	-	1	-	-	第3子
-	-	-	-	-	1	1	1	2	-	-	1	2	-	1	第4子
-	-	-	1	-	1	-	-	-	-	-	-	-	-	-	第5子
-	1	-	-	-	-	-	-	-	-	-	1	-	-	-	第6子
-	-	-	-	-	-	-	-	-	-	-	-	-	-	-	第7子
-	-	-	-	-	-	-	-	-	-	-	-	-	-	-	第8子
-	-	-	-	-	-	-	-	-	-	-	-	-	-	-	第9子
-	-	-	-	-	-	-	-	-	-	-	-	-	-	-	第10子~
1	1	4	2	1	4	4	3	4	2	3	3	1	1	2	男
1	-	-	1	-	3	2	1	2	1	1	1	-	-	-	第1子
-	1	3	-	-	-	1	-	-	1	-	1	-	1	1	第2子
-	-	1	-	1	-	1	1	2	-	2	-	-	-	-	第3子
-	-	-	-	-	-	-	1	-	-	-	-	1	-	1	第4子
-	-	-	1	-	1	-	-	-	-	-	-	-	-	-	第5子
-	-	-	-	-	-	-	-	-	-	-	1	-	-	-	第6子
-	-	-	-	-	-	-	-	-	-	-	-	-	-	-	第7子
-	-	-	-	-	-	-	-	-	-	-	-	-	-	-	第8子
-	-	-	-	-	-	-	-	-	-	-	-	-	-	-	第9子
-	-	-	-	-	-	-	-	-	-	-	-	-	-	-	第10子~
-	3	3	-	3	4	3	1	3	-	-	3	5	1	2	女
-	-	1	-	2	2	2	1	1	-	-	1	2	1	2	第1子
-	2	1	-	1	1	-	-	-	-	-	1	1	-	-	第2子
-	-	1	-	-	-	-	-	-	-	-	-	1	-	-	第3子
-	-	-	-	-	1	1	-	2	-	-	1	1	-	-	第4子
-	-	-	-	-	-	-	-	-	-	-	-	-	-	-	第5子
-	1	-	-	-	-	-	-	-	-	-	-	-	-	-	第6子
-	-	-	-	-	-	-	-	-	-	-	-	-	-	-	第7子
-	-	-	-	-	-	-	-	-	-	-	-	-	-	-	第8子
-	-	-	-	-	-	-	-	-	-	-	-	-	-	-	第9子
-	-	-	-	-	-	-	-	-	-	-	-	-	-	-	第10子~

第6表 出生数、性・母の年齢(各歳)・出生順位・嫡出・非嫡出別

[非 嫡 出]

平成27年

	43歳	44歳	45歳	46歳	47歳	48歳	49歳	50歳～	不詳
総数	-	-	-	-	-	-	-	-	-
第1子	-	-	-	-	-	-	-	-	-
第2子	-	-	-	-	-	-	-	-	-
第3子	-	-	-	-	-	-	-	-	-
第4子	-	-	-	-	-	-	-	-	-
第5子	-	-	-	-	-	-	-	-	-
第6子	-	-	-	-	-	-	-	-	-
第7子	-	-	-	-	-	-	-	-	-
第8子	-	-	-	-	-	-	-	-	-
第9子	-	-	-	-	-	-	-	-	-
第10子～	-	-	-	-	-	-	-	-	-
男	-	-	-	-	-	-	-	-	-
第1子	-	-	-	-	-	-	-	-	-
第2子	-	-	-	-	-	-	-	-	-
第3子	-	-	-	-	-	-	-	-	-
第4子	-	-	-	-	-	-	-	-	-
第5子	-	-	-	-	-	-	-	-	-
第6子	-	-	-	-	-	-	-	-	-
第7子	-	-	-	-	-	-	-	-	-
第8子	-	-	-	-	-	-	-	-	-
第9子	-	-	-	-	-	-	-	-	-
第10子～	-	-	-	-	-	-	-	-	-
女	-	-	-	-	-	-	-	-	-
第1子	-	-	-	-	-	-	-	-	-
第2子	-	-	-	-	-	-	-	-	-
第3子	-	-	-	-	-	-	-	-	-
第4子	-	-	-	-	-	-	-	-	-
第5子	-	-	-	-	-	-	-	-	-
第6子	-	-	-	-	-	-	-	-	-
第7子	-	-	-	-	-	-	-	-	-
第8子	-	-	-	-	-	-	-	-	-
第9子	-	-	-	-	-	-	-	-	-
第10子～	-	-	-	-	-	-	-	-	-

第 3 章

死

亡

第1表 死亡数、性・死亡月・保健所一市町村別

	総数			1月			2月			3月			4月		
	総数	男	女	総数	男	女	総数	男	女	総数	男	女	総数	男	女
山形県	14,960	7,437	7,523	1,477	759	718	1,264	612	652	1,273	681	592	1,228	603	625
山市	11,252	5,584	5,668	1,106	582	524	959	461	498	958	516	442	904	442	462
郡	3,708	1,853	1,855	371	177	194	305	151	154	315	165	150	324	161	163
村山保健所	6,617	3,348	3,269	654	336	318	542	267	275	557	287	270	549	291	258
最上保健所	1,281	621	660	110	60	50	99	46	53	96	51	45	105	50	55
置賜保健所	3,031	1,474	1,557	311	158	153	270	135	135	269	143	126	241	105	136
庄内保健所	4,031	1,994	2,037	402	205	197	353	164	189	351	200	151	333	157	176
山形市	2,706	1,386	1,320	268	147	121	235	126	109	238	119	119	229	116	113
米沢市	1,073	513	560	93	47	46	94	51	43	80	39	41	80	32	48
鶴岡市	1,804	882	922	182	79	103	159	73	86	159	93	66	143	74	69
酒田市	1,517	744	773	155	85	70	137	58	79	127	73	54	130	55	75
新庄市	486	222	264	41	28	13	31	8	23	44	19	25	40	21	19
寒河江市	488	268	220	49	29	20	39	23	16	46	23	23	35	17	18
上山市	428	205	223	43	23	20	30	15	15	32	18	14	34	20	14
村山市	398	200	198	37	19	18	31	18	13	38	21	17	36	17	19
長井市	411	188	223	45	23	22	38	22	16	44	23	21	38	19	19
天童市	702	347	355	66	32	34	63	24	39	47	24	23	57	27	30
東根市	511	272	239	48	28	20	37	17	20	37	21	16	39	24	15
尾花沢市	276	132	144	32	13	19	19	6	13	20	11	9	15	8	7
南陽市	452	225	227	47	29	18	46	20	26	46	32	14	28	12	16
山辺町	194	92	102	25	10	15	20	8	12	17	10	7	20	8	12
山中町	174	92	82	19	6	13	5	3	2	14	11	3	21	17	4
河北町	254	130	124	18	9	9	21	10	11	18	12	6	21	11	10
西川町	94	44	50	13	5	8	11	3	8	8	2	6	12	9	3
朝日町	124	58	66	13	4	9	8	3	5	18	7	11	5	3	2
大江町	145	65	80	12	7	5	10	5	5	11	3	8	18	10	8
大石田町	123	57	66	11	4	7	13	6	7	13	5	8	7	4	3
金山町	101	47	54	13	6	7	8	4	4	6	4	2	10	4	6
最上町	148	75	73	8	4	4	11	7	4	11	6	5	10	8	2
舟形町	121	55	66	10	6	4	10	6	4	9	7	2	11	2	9
真室川町	185	103	82	19	11	8	12	6	6	13	9	4	18	7	11
大蔵村	65	32	33	8	3	5	6	3	3	3	1	2	4	1	3
川村	87	44	43	4	-	4	11	6	5	4	1	3	6	3	3
戸沢村	88	43	45	7	2	5	10	6	4	6	4	2	6	4	2
高島町	331	183	148	40	20	20	27	10	17	27	19	8	27	15	12
川西町	257	128	129	31	15	16	19	8	11	25	13	12	26	12	14
小国町	152	66	86	16	5	11	13	6	7	20	7	13	12	4	8
白鷹町	227	116	111	20	10	10	20	9	11	13	6	7	21	9	12
飯豊町	128	55	73	19	9	10	13	9	4	14	4	10	9	2	7
三川町	125	67	58	7	5	2	5	5	-	12	5	7	11	5	6
庄内町	323	174	149	33	20	13	27	12	15	27	15	12	27	14	13
遊佐町	262	127	135	25	16	9	25	16	9	26	14	12	22	9	13

5月			6月			7月			8月			9月			
総数	男	女	総数	男	女	総数	男	女	総数	男	女	総数	男	女	
1,256	603	653	1,082	543	539	1,154	582	572	1,092	534	558	1,162	582	580	山形県 市部
935	442	493	798	396	402	869	433	436	806	391	415	874	445	429	
321	161	160	284	147	137	285	149	136	286	143	143	288	137	151	
555	278	277	502	264	238	514	255	259	489	239	250	538	270	268	山形県 市部
109	46	63	90	48	42	110	57	53	105	51	54	99	45	54	
253	123	130	209	103	106	213	103	110	214	93	121	221	106	115	
339	156	183	281	128	153	317	167	150	284	151	133	304	161	143	
209	110	99	186	94	92	215	106	109	200	104	96	200	100	100	山形県 市部
105	47	58	67	31	36	72	34	38	77	27	50	77	42	35	
156	66	90	123	60	63	136	76	60	134	73	61	130	65	65	
109	52	57	109	44	65	128	69	59	99	48	51	123	66	57	
44	13	31	29	15	14	41	21	20	40	19	21	31	14	17	
52	26	26	37	19	18	23	16	7	33	15	18	42	29	13	
30	14	16	37	16	21	42	23	19	28	15	13	38	18	20	
37	15	22	27	18	9	28	11	17	28	16	12	40	16	24	
31	14	17	24	12	12	20	6	14	23	9	14	29	11	18	
58	35	23	54	30	24	52	18	34	51	30	21	66	32	34	
39	17	22	46	26	20	44	22	22	44	15	29	46	26	20	
29	17	12	26	16	10	26	12	14	18	6	12	22	15	7	
36	16	20	33	15	18	42	19	23	31	14	17	30	11	19	
16	4	12	10	6	4	14	9	5	19	11	8	9	5	4	
15	7	8	14	8	6	17	9	8	18	8	10	10	6	4	
29	18	11	17	9	8	19	10	9	22	5	17	28	10	18	
6	3	3	6	2	4	3	3	-	6	2	4	8	3	5	
6	2	4	14	7	7	14	7	7	6	5	1	4	1	3	
19	7	12	13	5	8	9	5	4	8	3	5	15	5	10	
10	3	7	15	8	7	8	4	4	8	4	4	10	4	6	
8	4	4	9	2	7	5	2	3	10	6	4	10	6	4	
11	3	8	12	7	5	15	8	7	10	6	4	15	7	8	
14	7	7	5	2	3	11	6	5	9	3	6	11	4	7	
13	8	5	16	10	6	20	12	8	17	10	7	13	7	6	
7	5	2	5	5	-	5	1	4	1	-	1	7	3	4	
7	3	4	5	3	2	8	5	3	14	7	7	4	1	3	
5	3	2	9	4	5	5	2	3	4	-	4	8	3	5	
23	16	7	27	17	10	20	12	8	27	12	15	27	16	11	
21	9	12	15	9	6	23	11	12	23	12	11	16	5	11	
11	7	4	13	5	8	16	9	7	5	2	3	12	7	5	
15	9	6	24	12	12	11	8	3	22	14	8	21	12	9	
11	5	6	6	2	4	9	4	5	6	3	3	9	2	7	
13	8	5	9	6	3	9	3	6	10	5	5	12	7	5	
33	17	16	19	8	11	26	13	13	23	15	8	22	15	7	
28	13	15	21	10	11	18	6	12	18	10	8	17	8	9	

第1表 死亡数、性・死亡月・保健所一市町村別

平成27年

	10月			11月			12月		
	総数	男	女	総数	男	女	総数	男	女
山形県	1,327	650	677	1,288	637	651	1,357	651	706
山市	1,007	491	516	989	490	499	1,047	495	552
郡	320	159	161	299	147	152	310	156	154
村山保健所	559	297	262	566	286	280	592	278	314
最上保健所	122	56	66	123	56	67	113	55	58
置賜保健所	281	126	155	264	134	130	285	145	140
庄内保健所	365	171	194	335	161	174	367	173	194
山形市	247	133	114	237	118	119	242	113	129
米沢市	106	53	53	114	58	56	108	52	56
鶴岡市	177	88	89	144	65	79	161	70	91
酒田市	133	55	78	120	66	54	147	73	74
新庄市	43	20	23	57	23	34	45	21	24
寒河江市	39	22	17	43	24	19	50	25	25
上山市	22	10	12	42	16	26	50	17	33
村山市	29	16	13	34	15	19	33	18	15
長井市	40	12	28	40	21	19	39	16	23
天童市	61	30	31	65	31	34	62	34	28
東根市	47	30	17	38	24	14	46	22	24
尾花沢市	24	7	17	19	9	10	26	12	14
南陽市	39	15	24	36	20	16	38	22	16
山辺町	16	9	7	13	8	5	15	4	11
中山町	14	4	10	12	7	5	15	6	9
河北町	20	14	6	26	13	13	15	9	6
西川町	9	4	5	6	5	1	6	3	3
朝日町	9	5	4	9	6	3	18	8	10
大江町	14	8	6	10	4	6	6	3	3
大石田町	8	5	3	12	6	6	8	4	4
金山町	13	6	7	3	1	2	6	2	4
最上町	14	6	8	19	8	11	12	5	7
舟形町	11	2	9	8	4	4	12	6	6
真室川町	15	7	8	13	7	6	16	9	7
大蔵村	7	3	4	5	3	2	7	4	3
大鮭川村	8	6	2	10	5	5	6	4	2
戸沢村	11	6	5	8	5	3	9	4	5
高島町	32	15	17	25	11	14	29	20	9
川西町	21	15	6	12	6	6	25	13	12
小国町	10	3	7	10	5	5	14	6	8
白鷹町	20	8	12	18	9	9	22	10	12
飯豊町	13	5	8	9	4	5	10	6	4
三川町	11	4	7	12	7	5	14	7	7
庄内町	27	17	10	32	15	17	27	13	14
遊佐町	17	7	10	27	8	19	18	10	8

第2表 死亡数、性・年齢(5歳階級)・死亡当時の世帯の主な仕事別

平成27年

		総数	0～4歳	5～9	10～14	15～19	20～24	25～29	30～34	35～39	40～44	45～49	50～54
総	数	14,960	29	2	6	14	24	25	40	40	84	98	171
	男	7,437	15	2	6	10	21	20	28	25	53	65	118
	女	7,523	14	-	-	4	3	5	12	15	31	33	53
農	家世帯	1,915	5	-	1	2	3	3	2	3	7	6	20
	男	1,007	2	-	1	2	2	3	-	-	2	5	16
	女	908	3	-	-	-	1	-	2	3	5	1	4
自	営業者世帯	1,162	5	-	2	1	1	2	1	6	6	7	20
	男	598	3	-	2	-	1	2	1	5	4	6	12
	女	564	2	-	-	1	-	-	-	1	2	1	8
常	用勤労者世帯(Ⅰ)	1,873	10	2	1	6	10	3	15	15	18	21	37
	男	1,010	6	2	1	4	9	2	8	9	12	15	22
	女	863	4	-	-	2	1	1	7	6	6	6	15
常	用勤労者世帯(Ⅱ)	1,039	4	-	1	2	2	9	7	2	10	12	14
	男	533	3	-	1	2	2	6	6	2	6	6	8
	女	506	1	-	-	-	-	3	1	-	4	6	6
そ	の他の世帯	1,207	3	-	1	1	4	2	8	4	15	16	20
	男	599	1	-	1	-	3	2	6	3	10	7	13
	女	608	2	-	-	1	1	-	2	1	5	9	7
無	職の世帯	6,779	-	-	-	1	3	4	3	6	21	30	51
	男	3,198	-	-	-	1	3	3	3	3	13	22	42
	女	3,581	-	-	-	-	-	1	-	3	8	8	9
不	詳	985	2	-	-	1	1	2	4	4	7	6	9
	男	492	-	-	-	1	1	2	4	3	6	4	5
	女	493	2	-	-	-	-	-	-	1	1	2	4

		55～59	60～64	65～69	70～74	75～79	80～84	85～89	90～94	95～99	100歳以上	不詳
総	数	261	514	751	954	1,587	2,672	3,460	2,791	1,145	292	-
	男	170	357	548	642	1,027	1,547	1,571	900	268	44	-
	女	91	157	203	312	560	1,125	1,889	1,891	877	248	-
農	家世帯	29	64	85	94	190	323	494	403	151	30	-
	男	14	40	64	75	145	204	237	150	39	6	-
	女	15	24	21	19	45	119	257	253	112	24	-
自	営業者世帯	33	70	72	103	96	189	251	209	79	9	-
	男	22	41	56	72	57	121	109	61	20	3	-
	女	11	29	16	31	39	68	142	148	59	6	-
常	用勤労者世帯(Ⅰ)	51	81	108	124	226	323	442	263	89	28	-
	男	32	59	80	86	141	189	212	84	28	9	-
	女	19	22	28	38	85	134	230	179	61	19	-
常	用勤労者世帯(Ⅱ)	24	34	37	75	110	226	241	156	58	15	-
	男	17	22	29	45	69	119	121	53	15	1	-
	女	7	12	8	30	41	107	120	103	43	14	-
そ	の他の世帯	32	46	64	70	134	227	297	188	63	12	-
	男	21	35	50	43	75	134	125	57	13	-	-
	女	11	11	14	27	59	93	172	131	50	12	-
無	職の世帯	77	185	324	432	724	1,205	1,533	1,371	636	173	-
	男	55	134	226	280	470	684	683	428	127	21	-
	女	22	51	98	152	254	521	850	943	509	152	-
不	詳	15	34	61	56	107	179	202	201	69	25	-
	男	9	26	43	41	70	96	84	67	26	4	-
	女	6	8	18	15	37	83	118	134	43	21	-

注)常用勤労者世帯(Ⅰ)は、企業・個人商店等(官公庁を除く。)の常用勤労者で勤め先の従事者が1人から99人までの世帯。
常用勤労者世帯(Ⅱ)は、(Ⅰ)にあてはまらない常用勤労者世帯及び会社団体の役員の世帯(官公庁に勤務する世帯及び1人から99人までの企業の役員を含む。)

第3表 死亡数、性・年齢(各歳)・保健所一市町村別

	総数			0歳			1歳			2歳			3歳		
	総数	男	女	総数	男	女	総数	男	女	総数	男	女	総数	男	女
山形県	14,960	7,437	7,523	18	11	7	6	3	3	3	-	3	1	-	1
山市	11,252	5,584	5,668	13	7	6	4	2	2	3	-	3	1	-	1
郡	3,708	1,853	1,855	5	4	1	2	1	1	-	-	-	-	-	-
村山保健所	6,617	3,348	3,269	6	2	4	2	1	1	3	-	3	-	-	-
最上保健所	1,281	621	660	2	1	1	1	1	-	-	-	-	-	-	-
置賜保健所	3,031	1,474	1,557	7	6	1	1	-	1	-	-	-	-	-	-
庄内保健所	4,031	1,994	2,037	3	2	1	2	1	1	-	-	-	1	-	1
山形市	2,706	1,386	1,320	1	1	-	1	1	-	1	-	1	-	-	-
米沢市	1,073	513	560	3	2	1	-	-	-	-	-	-	-	-	-
鶴岡市	1,804	882	922	1	-	1	-	-	-	-	-	-	1	-	1
酒田市	1,517	744	773	-	-	-	2	1	1	-	-	-	-	-	-
新庄市	486	222	264	2	1	1	-	-	-	-	-	-	-	-	-
寒河江市	488	268	220	-	-	-	-	-	-	-	-	-	-	-	-
上山市	428	205	223	-	-	-	-	-	-	-	-	-	-	-	-
村山市	398	200	198	-	-	-	-	-	-	-	-	-	-	-	-
長井市	411	188	223	-	-	-	-	-	-	-	-	-	-	-	-
天童市	702	347	355	2	1	1	-	-	-	1	-	1	-	-	-
東根市	511	272	239	1	-	1	1	-	1	-	-	-	-	-	-
尾花沢市	276	132	144	1	-	1	-	-	-	1	-	1	-	-	-
南陽市	452	225	227	2	2	-	-	-	-	-	-	-	-	-	-
山辺町	194	92	102	-	-	-	-	-	-	-	-	-	-	-	-
中山町	174	92	82	-	-	-	-	-	-	-	-	-	-	-	-
河北町	254	130	124	-	-	-	-	-	-	-	-	-	-	-	-
西川町	94	44	50	-	-	-	-	-	-	-	-	-	-	-	-
朝日町	124	58	66	-	-	-	-	-	-	-	-	-	-	-	-
大江町	145	65	80	-	-	-	-	-	-	-	-	-	-	-	-
大石田町	123	57	66	1	-	1	-	-	-	-	-	-	-	-	-
金山町	101	47	54	-	-	-	-	-	-	-	-	-	-	-	-
最上町	148	75	73	-	-	-	-	-	-	-	-	-	-	-	-
舟形町	121	55	66	-	-	-	-	-	-	-	-	-	-	-	-
真室川町	185	103	82	-	-	-	-	-	-	-	-	-	-	-	-
大蔵村	65	32	33	-	-	-	1	1	-	-	-	-	-	-	-
川村	87	44	43	-	-	-	-	-	-	-	-	-	-	-	-
戸沢村	88	43	45	-	-	-	-	-	-	-	-	-	-	-	-
高島町	331	183	148	1	1	-	-	-	-	-	-	-	-	-	-
川西町	257	128	129	-	-	-	-	-	-	-	-	-	-	-	-
小国町	152	66	86	-	-	-	-	-	-	-	-	-	-	-	-
白鷹町	227	116	111	-	-	-	-	-	-	-	-	-	-	-	-
飯豊町	128	55	73	1	1	-	1	-	1	-	-	-	-	-	-
三川町	125	67	58	1	1	-	-	-	-	-	-	-	-	-	-
庄内町	323	174	149	-	-	-	-	-	-	-	-	-	-	-	-
遊佐町	262	127	135	1	1	-	-	-	-	-	-	-	-	-	-

4歳			5歳			6歳			7歳			8歳			
総数	男	女	総数	男	女	総数	男	女	総数	男	女	総数	男	女	
1	1	-	-	-	-	-	-	-	-	-	-	-	-	-	山形県
1	1	-	-	-	-	-	-	-	-	-	-	-	-	-	山市
-	-	-	-	-	-	-	-	-	-	-	-	-	-	-	郡
-	-	-	-	-	-	-	-	-	-	-	-	-	-	-	村
-	-	-	-	-	-	-	-	-	-	-	-	-	-	-	山保健所
-	-	-	-	-	-	-	-	-	-	-	-	-	-	-	最上保健所
1	1	-	-	-	-	-	-	-	-	-	-	-	-	-	置賜保健所
-	-	-	-	-	-	-	-	-	-	-	-	-	-	-	庄内保健所
-	-	-	-	-	-	-	-	-	-	-	-	-	-	-	山形市
-	-	-	-	-	-	-	-	-	-	-	-	-	-	-	米沢市
1	1	-	-	-	-	-	-	-	-	-	-	-	-	-	鶴岡市
-	-	-	-	-	-	-	-	-	-	-	-	-	-	-	酒田市
-	-	-	-	-	-	-	-	-	-	-	-	-	-	-	新庄市
-	-	-	-	-	-	-	-	-	-	-	-	-	-	-	寒河江市
-	-	-	-	-	-	-	-	-	-	-	-	-	-	-	上山市
-	-	-	-	-	-	-	-	-	-	-	-	-	-	-	上村市
-	-	-	-	-	-	-	-	-	-	-	-	-	-	-	長井市
-	-	-	-	-	-	-	-	-	-	-	-	-	-	-	天童市
-	-	-	-	-	-	-	-	-	-	-	-	-	-	-	東根市
-	-	-	-	-	-	-	-	-	-	-	-	-	-	-	尾花市
-	-	-	-	-	-	-	-	-	-	-	-	-	-	-	南陽市
-	-	-	-	-	-	-	-	-	-	-	-	-	-	-	山辺町
-	-	-	-	-	-	-	-	-	-	-	-	-	-	-	中山町
-	-	-	-	-	-	-	-	-	-	-	-	-	-	-	河北町
-	-	-	-	-	-	-	-	-	-	-	-	-	-	-	西川町
-	-	-	-	-	-	-	-	-	-	-	-	-	-	-	朝日町
-	-	-	-	-	-	-	-	-	-	-	-	-	-	-	大江町
-	-	-	-	-	-	-	-	-	-	-	-	-	-	-	大石町
-	-	-	-	-	-	-	-	-	-	-	-	-	-	-	金山町
-	-	-	-	-	-	-	-	-	-	-	-	-	-	-	最上町
-	-	-	-	-	-	-	-	-	-	-	-	-	-	-	舟形町
-	-	-	-	-	-	-	-	-	-	-	-	-	-	-	真室川町
-	-	-	-	-	-	-	-	-	-	-	-	-	-	-	大蔵村
-	-	-	-	-	-	-	-	-	-	-	-	-	-	-	鮭川村
-	-	-	-	-	-	-	-	-	-	-	-	-	-	-	戸沢村
-	-	-	-	-	-	-	-	-	-	-	-	-	-	-	高島町
-	-	-	-	-	-	-	-	-	-	-	-	-	-	-	川西町
-	-	-	-	-	-	-	-	-	-	-	-	-	-	-	小白町
-	-	-	-	-	-	-	-	-	-	-	-	-	-	-	飯豊町
-	-	-	-	-	-	-	-	-	-	-	-	-	-	-	三川町
-	-	-	-	-	-	-	-	-	-	-	-	-	-	-	庄内町
-	-	-	-	-	-	-	-	-	-	-	-	-	-	-	遊佐町

第3表 死亡数、性・年齢(各歳)・保健所一市町村別

	9歳			10歳			11歳			12歳			13歳		
	総数	男	女	総数	男	女	総数	男	女	総数	男	女	総数	男	女
山形県	2	2	-	2	2	-	1	1	-	-	-	-	3	3	-
山市	2	2	-	2	2	-	1	1	-	-	-	-	3	3	-
市郡	-	-	-	-	-	-	-	-	-	-	-	-	-	-	-
村山保健所	1	1	-	1	1	-	1	1	-	-	-	-	3	3	-
最上保健所	-	-	-	-	-	-	-	-	-	-	-	-	-	-	-
置賜保健所	1	1	-	1	1	-	-	-	-	-	-	-	-	-	-
庄内保健所	-	-	-	-	-	-	-	-	-	-	-	-	-	-	-
山形市	1	1	-	-	-	-	-	-	-	-	-	-	3	3	-
米沢市	-	-	-	-	-	-	-	-	-	-	-	-	-	-	-
鶴岡市	-	-	-	-	-	-	-	-	-	-	-	-	-	-	-
酒田市	-	-	-	-	-	-	-	-	-	-	-	-	-	-	-
新庄市	-	-	-	-	-	-	-	-	-	-	-	-	-	-	-
寒河江市	-	-	-	1	1	-	-	-	-	-	-	-	-	-	-
上山市	-	-	-	-	-	-	-	-	-	-	-	-	-	-	-
村山市	-	-	-	-	-	-	1	1	-	-	-	-	-	-	-
長井市	-	-	-	-	-	-	-	-	-	-	-	-	-	-	-
天童市	-	-	-	-	-	-	-	-	-	-	-	-	-	-	-
東根市	-	-	-	-	-	-	-	-	-	-	-	-	-	-	-
尾花沢市	-	-	-	-	-	-	-	-	-	-	-	-	-	-	-
南陽市	1	1	-	1	1	-	-	-	-	-	-	-	-	-	-
山辺町	-	-	-	-	-	-	-	-	-	-	-	-	-	-	-
中山町	-	-	-	-	-	-	-	-	-	-	-	-	-	-	-
河北町	-	-	-	-	-	-	-	-	-	-	-	-	-	-	-
西川町	-	-	-	-	-	-	-	-	-	-	-	-	-	-	-
朝日町	-	-	-	-	-	-	-	-	-	-	-	-	-	-	-
大江町	-	-	-	-	-	-	-	-	-	-	-	-	-	-	-
大石田町	-	-	-	-	-	-	-	-	-	-	-	-	-	-	-
大金町	-	-	-	-	-	-	-	-	-	-	-	-	-	-	-
最上町	-	-	-	-	-	-	-	-	-	-	-	-	-	-	-
舟形町	-	-	-	-	-	-	-	-	-	-	-	-	-	-	-
真室川町	-	-	-	-	-	-	-	-	-	-	-	-	-	-	-
大蔵川村	-	-	-	-	-	-	-	-	-	-	-	-	-	-	-
大鮭川村	-	-	-	-	-	-	-	-	-	-	-	-	-	-	-
戸沢村	-	-	-	-	-	-	-	-	-	-	-	-	-	-	-
高島町	-	-	-	-	-	-	-	-	-	-	-	-	-	-	-
高川町	-	-	-	-	-	-	-	-	-	-	-	-	-	-	-
小国町	-	-	-	-	-	-	-	-	-	-	-	-	-	-	-
白鷹町	-	-	-	-	-	-	-	-	-	-	-	-	-	-	-
飯豊町	-	-	-	-	-	-	-	-	-	-	-	-	-	-	-
三川町	-	-	-	-	-	-	-	-	-	-	-	-	-	-	-
庄内町	-	-	-	-	-	-	-	-	-	-	-	-	-	-	-
遊佐町	-	-	-	-	-	-	-	-	-	-	-	-	-	-	-

14歳			15歳			16歳			17歳			18歳			
総数	男	女	総数	男	女	総数	男	女	総数	男	女	総数	男	女	
-	-	-	-	-	-	2	2	-	1	1	-	2	1	1	山形県
-	-	-	-	-	-	2	2	-	1	1	-	-	-	-	山市
-	-	-	-	-	-	-	-	-	-	-	-	2	1	1	郡部
-	-	-	-	-	-	2	2	-	1	1	-	1	1	-	村山保健所
-	-	-	-	-	-	-	-	-	-	-	-	-	-	-	最上保健所
-	-	-	-	-	-	-	-	-	-	-	-	-	-	-	置賜保健所
-	-	-	-	-	-	-	-	-	-	-	-	1	-	1	庄内保健所
-	-	-	-	-	-	1	1	-	-	-	-	-	-	-	山形市
-	-	-	-	-	-	-	-	-	-	-	-	-	-	-	米沢市
-	-	-	-	-	-	-	-	-	-	-	-	-	-	-	鶴岡市
-	-	-	-	-	-	-	-	-	-	-	-	-	-	-	酒田市
-	-	-	-	-	-	-	-	-	-	-	-	-	-	-	新庄市
-	-	-	-	-	-	-	-	-	-	-	-	-	-	-	寒河江市
-	-	-	-	-	-	-	-	-	-	-	-	-	-	-	上山市
-	-	-	-	-	-	-	-	-	-	-	-	-	-	-	山村市
-	-	-	-	-	-	-	-	-	-	-	-	-	-	-	長井市
-	-	-	-	-	-	1	1	-	-	-	-	-	-	-	天童市
-	-	-	-	-	-	-	-	-	1	1	-	-	-	-	東根市
-	-	-	-	-	-	-	-	-	-	-	-	-	-	-	尾花沢市
-	-	-	-	-	-	-	-	-	-	-	-	-	-	-	南陽市
-	-	-	-	-	-	-	-	-	-	-	-	1	1	-	山辺町
-	-	-	-	-	-	-	-	-	-	-	-	-	-	-	中山町
-	-	-	-	-	-	-	-	-	-	-	-	-	-	-	河北町
-	-	-	-	-	-	-	-	-	-	-	-	-	-	-	西川町
-	-	-	-	-	-	-	-	-	-	-	-	-	-	-	朝日町
-	-	-	-	-	-	-	-	-	-	-	-	-	-	-	大江町
-	-	-	-	-	-	-	-	-	-	-	-	-	-	-	大石田町
-	-	-	-	-	-	-	-	-	-	-	-	-	-	-	金山町
-	-	-	-	-	-	-	-	-	-	-	-	-	-	-	最上町
-	-	-	-	-	-	-	-	-	-	-	-	-	-	-	舟形町
-	-	-	-	-	-	-	-	-	-	-	-	-	-	-	真室川町
-	-	-	-	-	-	-	-	-	-	-	-	-	-	-	大蔵川村
-	-	-	-	-	-	-	-	-	-	-	-	-	-	-	大鮎川村
-	-	-	-	-	-	-	-	-	-	-	-	-	-	-	戸沢村
-	-	-	-	-	-	-	-	-	-	-	-	-	-	-	高島町
-	-	-	-	-	-	-	-	-	-	-	-	-	-	-	高川町
-	-	-	-	-	-	-	-	-	-	-	-	-	-	-	小国町
-	-	-	-	-	-	-	-	-	-	-	-	-	-	-	小白鷹町
-	-	-	-	-	-	-	-	-	-	-	-	-	-	-	飯豊町
-	-	-	-	-	-	-	-	-	-	-	-	-	-	-	三川町
-	-	-	-	-	-	-	-	-	-	-	-	1	-	1	庄内町
-	-	-	-	-	-	-	-	-	-	-	-	-	-	-	遊佐町

第3表 死亡数、性・年齢(各歳)・保健所一市町村別

	19歳			20歳			21歳			22歳			23歳		
	総数	男	女	総数	男	女	総数	男	女	総数	男	女	総数	男	女
山形県	9	6	3	3	3	-	4	2	2	7	7	-	4	3	1
山市	8	6	2	2	2	-	3	1	2	5	5	-	3	2	1
市郡	1	-	1	1	1	-	1	1	-	2	2	-	1	1	-
村山保健所	2	2	-	2	2	-	-	-	-	4	4	-	2	2	-
最上保健所	1	-	1	-	-	-	-	-	-	1	1	-	1	-	1
置賜保健所	2	2	-	-	-	-	2	1	1	2	2	-	-	-	-
庄内保健所	4	2	2	1	1	-	2	1	1	-	-	-	1	1	-
山形市	1	1	-	1	1	-	-	-	-	1	1	-	1	1	-
米沢市	-	-	-	-	-	-	1	-	1	1	1	-	-	-	-
鶴岡市	3	2	1	-	-	-	1	-	1	-	-	-	-	-	-
酒田市	1	-	1	1	1	-	1	1	-	-	-	-	-	-	-
新庄市	-	-	-	-	-	-	-	-	-	-	-	-	1	-	1
寒河江市	-	-	-	-	-	-	-	-	-	-	-	-	-	-	-
上山市	-	-	-	-	-	-	-	-	-	-	-	-	-	-	-
村山市	-	-	-	-	-	-	-	-	-	-	-	-	1	1	-
長井市	2	2	-	-	-	-	-	-	-	-	-	-	-	-	-
天童市	1	1	-	-	-	-	-	-	-	-	-	-	-	-	-
東根市	-	-	-	-	-	-	-	-	-	2	2	-	-	-	-
尾花沢市	-	-	-	-	-	-	-	-	-	1	1	-	-	-	-
南陽市	-	-	-	-	-	-	-	-	-	-	-	-	-	-	-
山辺町	-	-	-	-	-	-	-	-	-	-	-	-	-	-	-
中山町	-	-	-	1	1	-	-	-	-	-	-	-	-	-	-
河北町	-	-	-	-	-	-	-	-	-	-	-	-	-	-	-
西川町	-	-	-	-	-	-	-	-	-	-	-	-	-	-	-
朝日町	-	-	-	-	-	-	-	-	-	-	-	-	-	-	-
大江町	-	-	-	-	-	-	-	-	-	-	-	-	-	-	-
大石田町	-	-	-	-	-	-	-	-	-	-	-	-	-	-	-
大金町	-	-	-	-	-	-	-	-	-	-	-	-	-	-	-
最上町	-	-	-	-	-	-	-	-	-	-	-	-	-	-	-
舟形町	-	-	-	-	-	-	-	-	-	-	-	-	-	-	-
真室川町	1	-	1	-	-	-	-	-	-	-	-	-	-	-	-
大蔵村	-	-	-	-	-	-	-	-	-	-	-	-	-	-	-
鮭川村	-	-	-	-	-	-	-	-	-	1	1	-	-	-	-
戸沢村	-	-	-	-	-	-	-	-	-	-	-	-	-	-	-
高島町	-	-	-	-	-	-	-	-	-	-	-	-	-	-	-
高川町	-	-	-	-	-	-	-	-	-	-	-	-	-	-	-
小国町	-	-	-	-	-	-	1	1	-	1	1	-	-	-	-
白鷹町	-	-	-	-	-	-	-	-	-	-	-	-	-	-	-
飯豊町	-	-	-	-	-	-	-	-	-	-	-	-	-	-	-
三川町	-	-	-	-	-	-	-	-	-	-	-	-	-	-	-
庄内町	-	-	-	-	-	-	-	-	-	-	-	-	-	-	-
遊佐町	-	-	-	-	-	-	-	-	-	-	-	-	1	1	-

24歳			25歳			26歳			27歳			28歳			
総数	男	女	総数	男	女	総数	男	女	総数	男	女	総数	男	女	
6	6	-	4	3	1	8	8	-	3	2	1	3	1	2	山形県
5	5	-	4	3	1	6	6	-	2	2	-	1	-	1	山市
1	1	-	-	-	-	2	2	-	1	-	1	2	1	1	郡部
1	1	-	1	1	-	4	4	-	2	2	-	1	-	1	村山保健所
-	-	-	-	-	-	-	-	-	-	-	-	-	-	-	最上保健所
2	2	-	2	1	1	2	2	-	1	-	1	1	-	1	置賜保健所
3	3	-	1	1	-	2	2	-	-	-	-	1	1	-	庄内保健所
1	1	-	-	-	-	1	1	-	2	2	-	1	-	1	山形市
-	-	-	2	1	1	1	1	-	-	-	-	-	-	-	米沢市
2	2	-	1	1	-	1	1	-	-	-	-	-	-	-	鶴岡市
1	1	-	-	-	-	-	-	-	-	-	-	-	-	-	酒田市
-	-	-	-	-	-	-	-	-	-	-	-	-	-	-	新庄市
-	-	-	-	-	-	-	-	-	-	-	-	-	-	-	寒河江市
-	-	-	-	-	-	-	-	-	-	-	-	-	-	-	上山市
-	-	-	-	-	-	-	-	-	-	-	-	-	-	-	山村市
1	1	-	-	-	-	1	1	-	-	-	-	-	-	-	長井市
-	-	-	1	1	-	1	1	-	-	-	-	-	-	-	天童市
-	-	-	-	-	-	-	-	-	-	-	-	-	-	-	東根市
-	-	-	-	-	-	1	1	-	-	-	-	-	-	-	尾花沢市
-	-	-	-	-	-	-	-	-	-	-	-	-	-	-	南陽市
-	-	-	-	-	-	-	-	-	-	-	-	-	-	-	山辺町
-	-	-	-	-	-	1	1	-	-	-	-	-	-	-	中山町
-	-	-	-	-	-	-	-	-	-	-	-	-	-	-	河北町
-	-	-	-	-	-	-	-	-	-	-	-	-	-	-	西川町
-	-	-	-	-	-	-	-	-	-	-	-	-	-	-	朝日町
-	-	-	-	-	-	-	-	-	-	-	-	-	-	-	大江町
-	-	-	-	-	-	-	-	-	-	-	-	-	-	-	大石町
-	-	-	-	-	-	-	-	-	-	-	-	-	-	-	金山町
-	-	-	-	-	-	-	-	-	-	-	-	-	-	-	最上町
-	-	-	-	-	-	-	-	-	-	-	-	-	-	-	舟形町
-	-	-	-	-	-	-	-	-	-	-	-	-	-	-	真室川町
-	-	-	-	-	-	-	-	-	-	-	-	-	-	-	大蔵川村
-	-	-	-	-	-	-	-	-	-	-	-	-	-	-	鮭川村
-	-	-	-	-	-	-	-	-	-	-	-	-	-	-	戸沢村
1	1	-	-	-	-	-	-	-	-	-	-	-	-	-	高島町
-	-	-	-	-	-	-	-	-	-	-	-	-	-	-	川西町
-	-	-	-	-	-	-	-	-	-	-	-	1	-	1	小国町
-	-	-	-	-	-	-	-	-	1	-	1	-	-	-	白鷹町
-	-	-	-	-	-	-	-	-	-	-	-	-	-	-	飯豊町
-	-	-	-	-	-	-	-	-	-	-	-	-	-	-	三川町
-	-	-	-	-	-	1	1	-	-	-	-	-	-	-	庄内町
-	-	-	-	-	-	-	-	-	-	-	-	1	1	-	遊佐町

第3表 死亡数、性・年齢(各歳)・保健所一市町村別

	29歳			30歳			31歳			32歳			33歳		
	総数	男	女	総数	男	女	総数	男	女	総数	男	女	総数	男	女
山形県	7	6	1	8	7	1	4	2	2	6	4	2	12	10	2
山市	5	4	1	8	7	1	3	2	1	5	3	2	10	8	2
市郡	2	2	-	-	-	-	1	-	1	1	1	-	2	2	-
村山保健所	4	3	1	2	2	-	2	1	1	3	2	1	8	6	2
最上保健所	1	1	-	-	-	-	-	-	-	2	2	-	-	-	-
置賜保健所	2	2	-	3	2	1	1	1	-	-	-	-	-	-	-
庄内保健所	-	-	-	3	3	-	1	-	1	1	-	1	4	4	-
山形市	1	-	1	-	-	-	1	1	-	-	-	-	4	2	2
米沢市	2	2	-	1	1	-	1	1	-	-	-	-	-	-	-
鶴岡市	-	-	-	2	2	-	-	-	-	1	-	1	-	-	-
酒田市	-	-	-	1	1	-	-	-	-	-	-	-	3	3	-
新庄市	-	-	-	-	-	-	-	-	-	2	2	-	-	-	-
寒河江市	-	-	-	1	1	-	-	-	-	-	-	-	2	2	-
上山市	-	-	-	1	1	-	-	-	-	-	-	-	-	-	-
村山市	-	-	-	-	-	-	-	-	-	-	-	-	-	-	-
長井市	-	-	-	-	-	-	-	-	-	-	-	-	-	-	-
天童市	2	2	-	-	-	-	1	-	1	-	-	-	-	-	-
東根市	-	-	-	-	-	-	-	-	-	1	1	-	1	1	-
尾花沢市	-	-	-	-	-	-	-	-	-	1	-	1	-	-	-
南陽市	-	-	-	2	1	1	-	-	-	-	-	-	-	-	-
山辺町	-	-	-	-	-	-	-	-	-	-	-	-	1	1	-
中山町	-	-	-	-	-	-	-	-	-	-	-	-	-	-	-
河北町	1	1	-	-	-	-	-	-	-	-	-	-	-	-	-
西川町	-	-	-	-	-	-	-	-	-	-	-	-	-	-	-
朝日町	-	-	-	-	-	-	-	-	-	1	1	-	-	-	-
大江町	-	-	-	-	-	-	-	-	-	-	-	-	-	-	-
大石田町	-	-	-	-	-	-	-	-	-	-	-	-	-	-	-
大金山町	-	-	-	-	-	-	-	-	-	-	-	-	-	-	-
最上町	-	-	-	-	-	-	-	-	-	-	-	-	-	-	-
舟形町	-	-	-	-	-	-	-	-	-	-	-	-	-	-	-
真室川町	-	-	-	-	-	-	-	-	-	-	-	-	-	-	-
大蔵村	1	1	-	-	-	-	-	-	-	-	-	-	-	-	-
鮭川村	-	-	-	-	-	-	-	-	-	-	-	-	-	-	-
戸沢村	-	-	-	-	-	-	-	-	-	-	-	-	-	-	-
高島町	-	-	-	-	-	-	-	-	-	-	-	-	-	-	-
高川町	-	-	-	-	-	-	-	-	-	-	-	-	-	-	-
小国町	-	-	-	-	-	-	-	-	-	-	-	-	-	-	-
白鷹町	-	-	-	-	-	-	-	-	-	-	-	-	-	-	-
飯豊町	-	-	-	-	-	-	-	-	-	-	-	-	-	-	-
三川町	-	-	-	-	-	-	-	-	-	-	-	-	1	1	-
庄内町	-	-	-	-	-	-	1	-	1	-	-	-	-	-	-
遊佐町	-	-	-	-	-	-	-	-	-	-	-	-	-	-	-

34歳			35歳			36歳			37歳			38歳			
総数	男	女	総数	男	女	総数	男	女	総数	男	女	総数	男	女	
10	5	5	4	1	3	7	4	3	11	6	5	5	3	2	山形県
9	5	4	4	1	3	6	3	3	6	3	3	5	3	2	山市
1	-	1	-	-	-	1	1	-	5	3	2	-	-	-	郡部
7	3	4	1	-	1	5	3	2	2	1	1	4	2	2	村山保健所
1	1	-	-	-	-	-	-	-	2	2	-	-	-	-	最上保健所
1	-	1	-	-	-	1	1	-	3	2	1	-	-	-	置賜保健所
1	1	-	3	1	2	1	-	1	4	1	3	1	1	-	庄内保健所
-	-	-	1	-	1	1	-	1	1	-	1	3	2	1	山形市
-	-	-	-	-	-	-	-	-	-	-	-	-	-	-	米沢市
1	1	-	1	1	-	1	-	1	3	1	2	-	-	-	鶴岡市
-	-	-	2	-	2	-	-	-	-	-	-	1	1	-	酒田市
1	1	-	-	-	-	-	-	-	-	-	-	-	-	-	新庄市
-	-	-	-	-	-	2	1	1	-	-	-	1	-	1	寒河江市
1	-	1	-	-	-	-	-	-	-	-	-	-	-	-	上山市
-	-	-	-	-	-	-	-	-	-	-	-	-	-	-	山村市
1	-	1	-	-	-	1	1	-	-	-	-	-	-	-	長井市
3	2	1	-	-	-	1	1	-	-	-	-	-	-	-	天童市
2	1	1	-	-	-	-	-	-	1	1	-	-	-	-	東根市
-	-	-	-	-	-	-	-	-	-	-	-	-	-	-	尾花沢市
-	-	-	-	-	-	-	-	-	1	1	-	-	-	-	南陽市
-	-	-	-	-	-	-	-	-	-	-	-	-	-	-	山辺町
-	-	-	-	-	-	-	-	-	-	-	-	-	-	-	中山町
-	-	-	-	-	-	-	-	-	-	-	-	-	-	-	河北町
1	-	1	-	-	-	-	-	-	-	-	-	-	-	-	西川町
-	-	-	-	-	-	-	-	-	-	-	-	-	-	-	朝日町
-	-	-	-	-	-	-	-	-	-	-	-	-	-	-	大江町
-	-	-	-	-	-	1	1	-	-	-	-	-	-	-	大石田町
-	-	-	-	-	-	-	-	-	-	-	-	-	-	-	金山町
-	-	-	-	-	-	-	-	-	-	-	-	-	-	-	最上町
-	-	-	-	-	-	-	-	-	-	-	-	-	-	-	舟形町
-	-	-	-	-	-	-	-	-	1	1	-	-	-	-	真室川町
-	-	-	-	-	-	-	-	-	-	1	1	-	-	-	大蔵川村
-	-	-	-	-	-	-	-	-	-	-	-	-	-	-	鮭川村
-	-	-	-	-	-	-	-	-	1	1	-	-	-	-	戸沢村
-	-	-	-	-	-	-	-	-	-	-	-	-	-	-	高島町
-	-	-	-	-	-	-	-	-	1	-	1	-	-	-	川西町
-	-	-	-	-	-	-	-	-	-	-	-	-	-	-	小国町
-	-	-	-	-	-	-	-	-	-	-	-	-	-	-	白鷹町
-	-	-	-	-	-	-	-	-	1	-	1	-	-	-	飯豊町
-	-	-	-	-	-	-	-	-	-	-	-	-	-	-	三川町
-	-	-	-	-	-	-	-	-	-	-	-	-	-	-	庄内町
-	-	-	-	-	-	-	-	-	-	-	-	-	-	-	遊佐町

第3表 死亡数、性・年齢(各歳)・保健所一市町村別

	39歳			40歳			41歳			42歳			43歳		
	総数	男	女	総数	男	女	総数	男	女	総数	男	女	総数	男	女
山形県	13	11	2	14	9	5	12	7	5	15	7	8	20	13	7
山市	11	9	2	12	7	5	12	7	5	13	6	7	16	10	6
郡部	2	2	-	2	2	-	-	-	-	2	1	1	4	3	1
村山保健所	9	8	1	11	6	5	8	4	4	5	2	3	5	4	1
最上保健所	-	-	-	-	-	-	1	1	-	1	1	-	1	-	1
置賜保健所	1	1	-	2	2	-	1	-	1	4	3	1	9	7	2
庄内保健所	3	2	1	1	1	-	2	2	-	5	1	4	5	2	3
山形市	7	6	1	6	4	2	4	2	2	3	1	2	3	2	1
米沢市	-	-	-	-	-	-	-	-	-	3	3	-	5	5	-
鶴岡市	1	-	1	-	-	-	2	2	-	4	-	4	1	-	1
酒田市	2	2	-	-	-	-	-	-	-	1	1	-	3	2	1
新庄市	-	-	-	-	-	-	1	1	-	-	-	-	1	-	1
寒河江市	-	-	-	-	-	-	-	-	-	-	-	-	-	-	-
上山市	-	-	-	2	1	1	-	-	-	1	-	1	-	-	-
上山市	-	-	-	2	1	1	1	-	1	-	-	-	-	-	-
長井市	-	-	-	1	1	-	1	-	1	-	-	-	1	1	-
天童市	1	1	-	-	-	-	2	2	-	-	-	-	-	-	-
東根市	-	-	-	1	-	1	1	-	1	1	1	-	-	-	-
尾花沢市	-	-	-	-	-	-	-	-	-	-	-	-	-	-	-
南陽市	-	-	-	-	-	-	-	-	-	-	-	-	2	-	2
山辺町	-	-	-	-	-	-	-	-	-	-	-	-	-	-	-
中山町	-	-	-	-	-	-	-	-	-	-	-	-	-	-	-
河北町	1	1	-	-	-	-	-	-	-	-	-	-	2	2	-
西川町	-	-	-	-	-	-	-	-	-	-	-	-	-	-	-
朝日町	-	-	-	-	-	-	-	-	-	-	-	-	-	-	-
大江町	-	-	-	-	-	-	-	-	-	-	-	-	-	-	-
大石田町	-	-	-	-	-	-	-	-	-	-	-	-	-	-	-
大金山町	-	-	-	-	-	-	-	-	-	-	-	-	-	-	-
最上町	-	-	-	-	-	-	-	-	-	-	-	-	-	-	-
舟形町	-	-	-	-	-	-	-	-	-	-	-	-	-	-	-
真室川町	-	-	-	-	-	-	-	-	-	-	-	-	-	-	-
大蔵村	-	-	-	-	-	-	-	-	-	1	1	-	-	-	-
鮭川村	-	-	-	-	-	-	-	-	-	-	-	-	-	-	-
戸沢村	-	-	-	-	-	-	-	-	-	-	-	-	-	-	-
高島町	-	-	-	-	-	-	-	-	-	1	-	1	-	-	-
高川町	-	-	-	-	-	-	-	-	-	-	-	-	1	1	-
小国町	1	1	-	1	1	-	-	-	-	-	-	-	-	-	-
白鷹町	-	-	-	-	-	-	-	-	-	-	-	-	-	-	-
飯豊町	-	-	-	-	-	-	-	-	-	-	-	-	-	-	-
三川町	-	-	-	-	-	-	-	-	-	-	-	-	1	-	1
庄内町	-	-	-	-	-	-	-	-	-	-	-	-	-	-	-
遊佐町	-	-	-	1	1	-	-	-	-	-	-	-	-	-	-

44歳			45歳			46歳			47歳			48歳			
総数	男	女	総数	男	女	総数	男	女	総数	男	女	総数	男	女	
23	17	6	16	11	5	25	16	9	16	11	5	22	13	9	山形県 市部 郡部
21	15	6	13	8	5	18	10	8	15	11	4	17	10	7	
2	2	-	3	3	-	7	6	1	1	-	1	5	3	2	
11	8	3	6	3	3	12	8	4	7	7	-	10	5	5	村山保健所 最上保健所 置賜保健所 庄内保健所
1	1	-	-	-	-	4	4	-	2	-	2	6	3	3	
5	4	1	3	2	1	3	-	3	2	1	1	1	-	1	
6	4	2	7	6	1	6	4	2	5	3	2	5	5	-	
8	5	3	4	2	2	6	4	2	7	7	-	6	3	3	山形市 米沢市 鶴岡市 酒田市 新庄市 寒河江市 上山市 上山市 長井市 天童市 東根市 尾花市 南陽市 山辺町 中山町 河北町 西川町 朝日町 大江町 大石町 金山町 最上町 舟形町 真室川町 大蔵村 鮭川村 戸沢村 高島町 西国町 小白鷹町 飯豊町 三川町 庄内町 遊佐町
1	-	1	1	-	1	3	-	3	1	-	1	-	-	-	
3	2	1	3	2	1	4	2	2	4	3	1	4	4	-	
3	2	1	2	2	-	1	1	-	1	-	1	1	1	-	
1	1	-	-	-	-	1	1	-	1	-	1	2	1	1	
-	-	-	1	-	1	1	1	-	-	-	-	-	-	-	
1	1	-	-	-	-	-	-	-	-	-	-	1	1	-	
1	1	-	-	-	-	1	-	1	-	-	-	1	-	1	
-	-	-	1	1	-	1	1	-	-	-	-	1	-	1	
-	-	-	-	-	-	-	-	-	-	-	-	-	-	-	
-	-	-	-	-	-	-	-	-	-	-	-	-	-	-	
2	2	-	-	-	-	-	-	-	-	-	-	1	-	1	
-	-	-	-	-	-	1	1	-	-	-	-	-	-	-	
-	-	-	-	-	-	-	-	-	-	-	-	1	1	-	
-	-	-	-	-	-	-	-	-	-	-	-	-	-	-	
-	-	-	-	-	-	-	-	-	-	-	-	-	-	-	
-	-	-	-	-	-	-	-	-	-	-	-	-	-	-	
2	2	-	-	-	-	-	-	-	-	-	-	-	-	-	
-	-	-	-	-	-	-	-	-	-	-	-	-	-	-	
-	-	-	1	1	-	-	-	-	-	-	-	-	-	-	
-	-	-	1	1	-	-	-	-	-	-	-	-	-	-	
-	-	-	-	-	-	-	-	-	-	-	-	-	-	-	
-	-	-	1	1	-	1	1	-	-	-	-	-	-	-	

第3表 死亡数、性・年齢(各歳)・保健所一市町村別

	49歳			50歳			51歳			52歳			53歳		
	総数	男	女	総数	男	女	総数	男	女	総数	男	女	総数	男	女
山形県	19	14	5	34	22	12	33	18	15	26	18	8	35	29	6
山市	13	9	4	31	21	10	23	11	12	19	14	5	25	21	4
郡部	6	5	1	3	1	2	10	7	3	7	4	3	10	8	2
村山保健所	7	3	4	21	14	7	13	5	8	14	9	5	13	9	4
最上保健所	2	1	1	-	-	-	1	1	-	2	1	1	3	3	-
置賜保健所	3	3	-	7	4	3	6	4	2	4	4	-	10	9	1
庄内保健所	7	7	-	6	4	2	13	8	5	6	4	2	9	8	1
山形市	2	1	1	10	7	3	5	2	3	6	5	1	6	3	3
米沢市	1	1	-	3	1	2	1	1	-	2	2	-	2	2	-
鶴岡市	3	3	-	3	2	1	2	1	1	4	3	1	8	7	1
酒田市	2	2	-	3	2	1	8	5	3	1	1	-	-	-	-
新庄市	-	-	-	-	-	-	-	-	-	1	1	-	1	1	-
寒河江市	-	-	-	3	2	1	2	1	1	-	-	-	1	1	-
上山市	-	-	-	-	-	-	-	-	-	-	-	-	1	1	-
村山市	-	-	-	3	2	1	-	-	-	-	-	-	-	-	-
長井市	-	-	-	2	2	-	-	-	-	-	-	-	2	2	-
天童市	-	-	-	1	1	-	-	-	-	1	-	1	1	1	-
東根市	3	1	2	3	2	1	2	-	2	2	2	-	1	1	-
尾花沢市	2	1	1	-	-	-	1	-	1	2	-	2	-	-	-
南陽市	-	-	-	-	-	-	2	1	1	-	-	-	2	2	-
山辺町	-	-	-	-	-	-	1	-	1	1	1	-	2	2	-
中山町	-	-	-	1	-	1	-	-	-	1	1	-	1	-	1
河北町	-	-	-	-	-	-	1	1	-	1	-	1	-	-	-
西川町	-	-	-	-	-	-	-	-	-	-	-	-	-	-	-
朝日町	-	-	-	-	-	-	-	-	-	-	-	-	-	-	-
大江町	-	-	-	-	-	-	-	-	-	-	-	-	-	-	-
大石田町	-	-	-	-	-	-	1	1	-	-	-	-	-	-	-
大金山町	1	1	-	-	-	-	-	-	-	-	-	-	-	-	-
最上町	-	-	-	-	-	-	-	-	-	-	-	-	-	-	-
舟形町	-	-	-	-	-	-	1	1	-	1	-	1	-	-	-
真室川町	-	-	-	-	-	-	-	-	-	-	-	-	1	1	-
大蔵村	-	-	-	-	-	-	-	-	-	-	-	-	1	1	-
大鮎川村	-	-	-	-	-	-	-	-	-	-	-	-	-	-	-
戸沢村	1	-	1	-	-	-	-	-	-	-	-	-	-	-	-
高島町	1	1	-	2	1	1	2	1	1	-	-	-	-	-	-
高川町	-	-	-	-	-	-	1	1	-	-	-	-	1	-	1
小白鷹町	1	1	-	-	-	-	-	-	-	2	2	-	1	1	-
飯豊町	-	-	-	-	-	-	-	-	-	-	-	-	1	1	-
三川町	-	-	-	-	-	-	-	-	-	-	-	-	-	-	-
庄内町	1	1	-	-	-	-	2	1	1	1	-	1	1	1	-
遊佐町	1	1	-	-	-	-	1	1	-	-	-	-	-	-	-

54歳			55歳			56歳			57歳			58歳			
総数	男	女	総数	男	女	総数	男	女	総数	男	女	総数	男	女	
43	31	12	33	21	12	55	38	17	57	30	27	65	47	18	山形県
34	25	9	30	19	11	46	31	15	39	20	19	50	37	13	山市
9	6	3	3	2	1	9	7	2	18	10	8	15	10	5	郡
21	13	8	14	14	-	23	14	9	27	14	13	34	25	9	村山保健所
4	3	1	1	1	-	6	3	3	5	2	3	8	5	3	最上保健所
9	7	2	6	1	5	12	9	3	12	7	5	10	8	2	置賜保健所
9	8	1	12	5	7	14	12	2	13	7	6	13	9	4	庄内保健所
8	6	2	8	8	-	14	8	6	16	9	7	13	12	1	山形市
2	1	1	5	1	4	4	3	1	6	3	3	6	5	1	米沢市
4	4	-	6	2	4	3	3	-	6	1	5	8	5	3	鶴岡市
4	4	-	6	3	3	10	8	2	5	4	1	3	3	-	酒田市
2	1	1	1	1	-	4	2	2	2	1	1	3	2	1	新庄市
1	1	-	-	-	-	2	2	-	-	-	-	2	1	1	寒河江市
1	-	1	-	-	-	-	-	-	-	-	-	4	2	2	上山市
-	-	-	1	1	-	-	-	-	1	1	-	3	3	-	山村市
2	2	-	-	-	-	2	1	1	-	-	-	1	1	-	長井市
6	4	2	2	2	-	-	-	-	-	-	-	2	2	-	天童市
4	2	2	1	1	-	3	2	1	1	-	1	4	-	4	東根市
-	-	-	-	-	-	2	-	2	2	1	1	-	-	-	尾花沢市
-	-	-	-	-	-	2	2	-	-	-	-	1	1	-	南陽市
-	-	-	-	-	-	1	1	-	1	1	-	-	-	-	山辺町
-	-	-	-	-	-	-	-	-	2	1	1	-	-	-	中山町
1	-	1	2	2	-	1	1	-	3	1	2	1	1	-	河北町
-	-	-	-	-	-	-	-	-	-	-	-	1	1	-	西川町
-	-	-	-	-	-	-	-	-	-	-	-	2	2	-	朝日町
-	-	-	-	-	-	-	-	-	-	-	-	-	-	-	大江町
-	-	-	-	-	-	-	-	-	1	-	1	2	1	1	大石町
-	-	-	-	-	-	-	-	-	-	-	-	1	1	-	金山町
1	1	-	-	-	-	-	-	-	-	-	-	-	-	-	金上町
-	-	-	-	-	-	-	-	-	2	-	2	2	-	2	最上町
-	-	-	-	-	-	-	-	-	-	-	-	1	1	-	真室川町
-	-	-	-	-	-	-	-	-	-	-	-	-	-	-	大蔵村
-	-	-	-	-	-	1	-	1	1	1	-	1	1	-	大蔵川村
1	1	-	-	-	-	1	1	-	-	-	-	-	-	-	戸沢村
2	2	-	1	-	1	-	-	-	-	-	-	-	-	-	高島町
1	1	-	-	-	-	1	1	-	2	2	-	1	1	-	川西町
-	-	-	-	-	-	2	1	1	-	-	-	1	-	1	小国町
2	1	1	-	-	-	1	1	-	4	2	2	-	-	-	白鷹町
-	-	-	-	-	-	-	-	-	-	-	-	-	-	-	飯豊町
-	-	-	-	-	-	1	1	-	1	1	-	1	-	1	三川町
1	-	1	-	-	-	-	-	-	-	-	-	1	1	-	庄内町
-	-	-	-	-	-	-	-	-	1	1	-	-	-	-	遊佐町

第3表 死亡数、性・年齢(各歳)・保健所一市町村別

	59歳			60歳			61歳			62歳			63歳		
	総数	男	女	総数	男	女	総数	男	女	総数	男	女	総数	男	女
山形県	51	34	17	78	54	24	82	55	27	101	66	35	113	82	31
山市	35	22	13	51	33	18	54	36	18	77	51	26	77	54	23
郡部	16	12	4	27	21	6	28	19	9	24	15	9	36	28	8
村山保健所	19	10	9	35	23	12	38	25	13	46	27	19	38	30	8
最上保健所	7	6	1	5	5	-	5	4	1	8	5	3	10	7	3
置賜保健所	8	6	2	21	14	7	18	9	9	22	13	9	28	19	9
庄内保健所	17	12	5	17	12	5	21	17	4	25	21	4	37	26	11
山形市	4	2	2	13	7	6	16	12	4	19	9	10	16	12	4
米沢市	3	2	1	6	1	5	4	1	3	11	5	6	9	4	5
鶴岡市	10	7	3	4	3	1	8	6	2	10	9	1	20	13	7
酒田市	3	2	1	9	6	3	5	5	-	10	8	2	12	9	3
新庄市	2	2	-	2	2	-	1	1	-	2	1	1	3	1	2
寒河江市	2	1	1	3	3	-	2	1	1	5	3	2	3	3	-
上山市	4	3	1	1	1	-	4	2	2	2	2	-	1	1	-
村山市	-	-	-	-	-	-	1	-	1	5	4	1	-	-	-
長井市	1	-	1	2	2	-	4	4	-	2	2	-	-	-	-
天童市	4	3	1	4	3	1	3	1	2	3	2	1	6	5	1
東根市	1	-	1	5	3	2	3	2	1	5	4	1	3	2	1
尾花沢市	1	-	1	1	1	-	1	1	-	1	-	1	1	1	-
南陽市	-	-	-	1	1	-	2	-	2	2	2	-	3	3	-
山辺町	1	1	-	1	-	1	1	1	-	1	-	1	2	2	-
中山町	1	-	1	3	2	1	2	2	-	2	-	2	-	-	-
河北町	-	-	-	1	1	-	4	2	2	1	1	-	1	1	-
西川町	-	-	-	1	1	-	-	-	-	-	-	-	1	1	-
朝日町	1	-	1	-	-	-	-	-	-	1	1	-	-	-	-
大江町	-	-	-	2	1	1	-	-	-	-	-	-	2	1	1
大石田町	-	-	-	-	-	-	1	1	-	1	1	-	2	1	1
大金山町	1	1	-	1	1	-	-	-	-	1	-	1	1	1	-
最上町	-	-	-	2	2	-	2	1	1	-	-	-	1	1	-
舟形町	3	2	1	-	-	-	1	1	-	1	-	1	-	-	-
真室川町	1	1	-	-	-	-	1	1	-	2	2	-	2	2	-
大蔵村	-	-	-	-	-	-	-	-	-	1	1	-	-	-	-
大鮭川村	-	-	-	-	-	-	-	-	-	1	1	-	2	1	1
戸沢村	-	-	-	-	-	-	-	-	-	-	-	-	1	1	-
高島町	1	1	-	6	5	1	4	2	2	4	4	-	6	5	1
高川町	2	2	-	2	2	-	2	1	1	2	-	2	5	4	1
小国町	-	-	-	-	-	-	1	1	-	1	-	1	2	2	-
白鷹町	1	1	-	4	3	1	1	-	1	-	-	-	2	1	1
飯豊町	-	-	-	-	-	-	-	-	-	-	-	-	1	-	1
三川町	-	-	-	-	-	-	-	-	-	-	-	-	-	-	-
庄内町	2	1	1	3	3	-	4	3	1	4	3	1	3	2	1
遊佐町	2	2	-	1	-	1	4	3	1	1	1	-	2	2	-

64歳			65歳			66歳			67歳			68歳			
総数	男	女	総数	男	女	総数	男	女	総数	男	女	総数	男	女	
140	100	40	141	107	34	133	93	40	192	144	48	180	135	45	山形県
113	81	32	104	82	22	97	61	36	155	113	42	137	102	35	山市
27	19	8	37	25	12	36	32	4	37	31	6	43	33	10	郡部
68	46	22	62	50	12	49	32	17	73	55	18	89	68	21	村山保健所
13	8	5	18	12	6	15	12	3	12	10	2	10	6	4	最上保健所
31	23	8	24	19	5	31	23	8	40	26	14	40	30	10	置賜保健所
28	23	5	37	26	11	38	26	12	67	53	14	41	31	10	庄内保健所
27	20	7	24	20	4	23	16	7	38	28	10	40	33	7	山形市
14	11	3	11	7	4	12	8	4	15	10	5	14	10	4	米沢市
18	14	4	21	16	5	17	9	8	29	23	6	17	11	6	鶴岡市
8	7	1	6	5	1	16	12	4	31	24	7	16	13	3	酒田市
7	3	4	10	7	3	3	2	1	3	2	1	3	1	2	新庄市
10	6	4	4	4	-	4	2	2	7	5	2	7	6	1	寒河江市
1	-	1	7	5	2	1	-	1	5	3	2	6	5	1	上山市
5	1	4	1	1	-	2	1	1	3	3	-	2	2	-	山村市
3	2	1	2	2	-	6	4	2	8	2	6	5	2	3	長井市
6	6	-	12	10	2	4	2	2	6	5	1	8	5	3	天童市
7	5	2	2	1	1	4	3	1	3	2	1	5	4	1	東根市
2	2	-	1	1	-	3	1	2	2	2	-	5	2	3	尾花沢市
5	4	1	3	3	-	2	1	1	5	4	1	9	8	1	南陽市
1	-	1	2	-	2	3	2	1	1	1	-	3	3	-	山辺町
1	-	1	2	2	-	-	-	-	2	2	-	-	-	-	中山町
4	3	1	1	1	-	2	2	-	1	1	-	4	4	-	河北町
-	-	-	-	-	-	-	-	-	2	1	1	2	-	2	西川町
2	1	1	1	-	1	1	1	-	1	1	-	3	2	1	朝日町
-	-	-	1	1	-	1	1	-	-	-	-	2	1	1	大江町
2	2	-	4	4	-	1	1	-	2	1	1	2	1	1	大石町
2	1	1	2	2	-	1	1	-	2	1	1	1	1	-	金山町
1	1	-	1	1	-	1	1	-	1	1	-	3	2	1	最上町
1	1	-	2	1	1	2	1	1	-	-	-	1	-	1	舟形町
1	1	-	1	1	-	3	3	-	2	2	-	2	2	-	真室川町
-	-	-	1	-	1	-	-	-	2	2	-	-	-	-	大蔵村
1	1	-	1	-	1	3	2	1	1	1	-	-	-	-	大蔵川村
-	-	-	-	-	-	2	2	-	1	1	-	-	-	-	戸沢村
3	2	1	4	4	-	6	5	1	6	6	-	5	4	1	高島町
2	1	1	2	2	-	3	3	-	2	1	1	2	2	-	川西町
1	-	1	2	1	1	-	-	-	2	1	1	2	1	1	小国町
2	2	-	-	-	-	1	1	-	2	2	-	1	1	-	白鷹町
1	1	-	-	-	-	1	1	-	-	-	-	2	2	-	飯豊町
1	1	-	1	-	1	-	-	-	1	1	-	1	1	-	三川町
1	1	-	4	4	-	4	4	-	5	4	1	4	4	-	庄内町
-	-	-	5	1	4	1	1	-	1	1	-	3	2	1	遊佐町

第3表 死亡数、性・年齢(各歳)・保健所一市町村別

	69歳			70歳			71歳			72歳			73歳		
	総数	男	女	総数	男	女	総数	男	女	総数	男	女	総数	男	女
山形県	105	69	36	145	106	39	192	122	70	185	129	56	202	130	72
山市	84	53	31	109	79	30	151	98	53	145	104	41	162	102	60
郡部	21	16	5	36	27	9	41	24	17	40	25	15	40	28	12
村山保健所	43	26	17	61	47	14	79	55	24	71	45	26	96	70	26
最上保健所	13	9	4	16	12	4	22	10	12	20	15	5	17	9	8
置賜保健所	22	14	8	26	18	8	39	24	15	41	30	11	40	25	15
庄内保健所	27	20	7	42	29	13	52	33	19	53	39	14	49	26	23
山形市	26	16	10	33	25	8	37	28	9	28	18	10	43	30	13
米沢市	10	7	3	9	7	2	12	8	4	14	12	2	15	9	6
鶴岡市	7	5	2	16	10	6	28	16	12	17	14	3	24	12	12
酒田市	14	9	5	16	11	5	16	10	6	30	23	7	17	9	8
新庄市	5	3	2	6	5	1	13	7	6	8	6	2	8	5	3
寒河江市	1	1	-	2	2	-	6	4	2	7	3	4	8	3	5
上山市	3	2	1	5	5	-	4	1	3	6	3	3	6	4	2
村山市	3	1	2	3	2	1	2	1	1	4	3	1	6	4	2
長井市	2	2	-	2	-	2	6	2	4	6	2	4	6	4	2
天童市	3	1	2	8	5	3	13	10	3	9	7	2	10	9	1
天根市	4	3	1	2	2	-	5	5	-	7	4	3	8	6	2
尾花沢市	1	1	-	2	2	-	3	2	1	2	2	-	3	2	1
南陽市	5	2	3	5	3	2	6	4	2	7	7	-	8	5	3
山辺町	-	-	-	1	1	-	6	3	3	1	1	-	1	1	-
山中町	-	-	-	1	1	-	1	-	1	1	-	1	1	1	-
河北町	-	-	-	2	2	-	1	-	1	2	2	-	3	3	-
西川町	-	-	-	1	-	1	1	1	-	1	-	1	3	3	-
朝日町	1	1	-	-	-	-	-	-	-	2	1	1	-	-	-
大江町	1	-	1	1	-	1	-	-	-	-	-	-	2	2	-
大石田町	-	-	-	-	-	-	-	-	-	1	1	-	2	2	-
大金山町	-	-	-	4	3	1	1	1	-	2	1	1	1	-	1
最上町	4	3	1	2	-	2	1	-	1	1	1	-	3	2	1
舟形町	-	-	-	2	2	-	3	1	2	1	1	-	1	-	1
真室川町	2	1	1	2	2	-	3	1	2	-	-	-	2	-	2
大蔵村	-	-	-	-	-	-	1	-	1	2	2	-	-	-	-
大鮎川村	2	2	-	-	-	-	-	-	-	4	3	1	-	-	-
戸沢村	-	-	-	-	-	-	-	-	-	2	1	1	2	2	-
高島町	1	1	-	4	4	-	6	4	2	1	1	-	6	4	2
川西町	-	-	-	4	2	2	-	-	-	4	3	1	-	-	-
小国町	1	1	-	-	-	-	2	2	-	3	-	3	3	1	2
白鷹町	-	-	-	2	2	-	3	2	1	5	5	-	2	2	-
飯豊町	3	1	2	-	-	-	4	2	2	1	-	1	-	-	-
三川町	-	-	-	2	2	-	-	-	-	-	-	-	2	2	-
庄内町	4	4	-	7	5	2	4	3	1	4	-	4	4	3	1
遊佐町	2	2	-	1	1	-	4	4	-	2	2	-	2	-	2

74歳			75歳			76歳			77歳			78歳			
総数	男	女	総数	男	女	総数	男	女	総数	男	女	総数	男	女	
230	155	75	242	155	87	263	181	82	317	226	91	356	229	127	山形県 市部 郡部
184	123	61	196	125	71	203	139	64	244	173	71	260	166	94	
46	32	14	46	30	16	60	42	18	73	53	20	96	63	33	
102	65	37	117	70	47	105	72	33	131	95	36	143	98	45	村山保健所 最上保健所 置賜保健所 庄内保健所
23	18	5	20	9	11	23	18	5	30	25	5	31	18	13	
51	34	17	43	33	10	61	42	19	65	45	20	70	45	25	
54	38	16	62	43	19	74	49	25	91	61	30	112	68	44	
42	29	13	48	29	19	40	27	13	45	36	9	69	45	24	山形市 米沢市 鶴岡市 酒田市 新庄市 寒河江市 上山市 村山市 長井市 天童市 東根市 尾花沢市 南陽市
23	12	11	21	15	6	21	13	8	24	19	5	26	18	8	
21	17	4	27	19	8	37	27	10	35	22	13	40	23	17	
25	18	7	28	19	9	25	14	11	36	26	10	39	24	15	
13	10	3	7	3	4	7	7	-	11	8	3	11	5	6	
11	9	2	10	6	4	2	2	-	13	9	4	6	4	2	
10	5	5	8	4	4	8	7	1	8	6	2	4	2	2	
3	-	3	9	6	3	5	1	4	10	8	2	10	6	4	
5	3	2	5	5	-	10	5	5	10	5	5	9	6	3	
10	6	4	12	5	7	18	11	7	14	9	5	20	13	7	
8	4	4	8	5	3	9	8	1	17	13	4	13	12	1	
6	4	2	6	5	1	10	7	3	5	2	3	3	3	-	
7	6	1	7	4	3	11	10	1	16	10	6	10	5	5	
5	3	2	-	-	-	2	2	-	3	1	2	2	2	-	
2	2	-	2	1	1	2	1	1	1	1	-	3	3	-	
-	-	-	3	1	2	4	3	1	3	2	1	6	5	1	
2	-	2	1	-	1	-	-	-	2	1	1	-	-	-	
-	-	-	5	3	2	1	-	1	3	1	2	4	2	2	
1	1	-	3	3	-	1	-	1	6	5	1	3	1	2	
2	2	-	2	2	-	3	3	-	1	1	-	-	-	-	
2	2	-	3	-	3	1	1	-	1	1	-	1	-	1	
2	1	1	3	2	1	2	2	-	5	4	1	3	2	1	
2	2	-	-	-	-	1	-	1	2	2	-	6	5	1	
3	3	-	4	3	1	7	4	3	3	3	-	5	3	2	
-	-	-	-	-	-	1	1	-	2	2	-	1	-	1	
-	-	-	-	-	-	2	1	1	4	3	1	3	2	1	
1	-	1	3	1	2	2	2	-	2	2	-	1	1	-	
4	3	1	2	2	-	7	6	1	3	3	-	11	8	3	
5	5	-	3	3	-	2	2	-	4	3	1	7	4	3	
1	1	-	3	3	-	4	1	3	3	1	2	2	1	1	
4	4	-	2	1	1	3	2	1	4	3	1	4	3	1	
2	-	2	-	-	-	3	3	-	1	1	-	1	-	1	
2	1	1	3	3	-	2	2	-	6	4	2	3	2	1	
2	1	1	4	2	2	4	2	2	6	5	1	19	11	8	
4	1	3	-	-	-	6	4	2	8	4	4	11	8	3	

第3表 死亡数、性・年齢(各歳)・保健所一市町村別

	79歳			80歳			81歳			82歳			83歳		
	総数	男	女	総数	男	女	総数	男	女	総数	男	女	総数	男	女
山形県	409	236	173	467	275	192	477	301	176	520	307	213	567	321	246
山市	302	181	121	348	204	144	379	241	138	385	229	156	416	228	188
郡	107	55	52	119	71	48	98	60	38	135	78	57	151	93	58
村山保健所	170	100	70	203	123	80	208	131	77	223	134	89	265	154	111
最上保健所	32	18	14	37	20	17	37	22	15	62	35	27	48	27	21
置賜保健所	84	44	40	90	47	43	92	56	36	103	61	42	102	51	51
庄内保健所	123	74	49	137	85	52	140	92	48	132	77	55	152	89	63
山形市	61	38	23	71	43	28	83	53	30	83	54	29	100	55	45
米沢市	32	19	13	24	11	13	31	18	13	37	23	14	37	18	19
鶴岡市	53	35	18	68	46	22	66	45	21	54	33	21	76	39	37
酒田市	45	27	18	47	26	21	57	36	21	54	29	25	44	25	19
新庄市	13	6	7	14	7	7	19	10	9	22	10	12	21	10	11
寒河江市	16	11	5	17	13	4	17	12	5	19	11	8	21	15	6
上山市	21	13	8	15	5	10	12	8	4	15	11	4	24	13	11
村山市	7	4	3	17	10	7	14	8	6	16	10	6	19	13	6
長井市	11	5	6	14	5	9	14	11	3	17	10	7	7	5	2
天童市	25	15	10	22	14	8	27	16	11	23	14	9	22	14	8
東根市	4	1	3	19	11	8	14	8	6	18	11	7	19	10	9
尾花沢市	4	3	1	8	3	5	11	6	5	10	3	7	11	4	7
南陽市	10	4	6	12	10	2	14	10	4	17	10	7	15	7	8
山辺町	7	4	3	3	2	1	3	1	2	9	5	4	9	4	5
中山町	6	3	3	10	8	2	9	6	3	6	3	3	7	4	3
河北町	7	3	4	6	4	2	7	6	1	7	4	3	12	8	4
西川町	4	2	2	3	2	1	2	2	-	2	2	-	4	4	-
朝日町	4	3	1	2	-	2	2	2	-	3	2	1	7	5	2
大江町	2	-	2	6	4	2	3	2	1	8	2	6	5	4	1
大石田町	2	-	2	4	4	-	4	1	3	4	2	2	5	1	4
大金山町	2	1	1	1	1	-	-	-	-	6	5	1	5	4	1
最上町	3	1	2	4	3	1	2	1	1	11	7	4	4	3	1
舟形町	3	1	2	2	-	2	4	3	1	6	3	3	4	3	1
真室川町	7	5	2	8	7	1	5	4	1	7	3	4	6	3	3
大蔵村	1	1	-	3	1	2	-	-	-	3	3	-	2	1	1
大鮎川村	1	1	-	3	-	3	3	1	2	4	2	2	3	2	1
戸沢村	2	2	-	2	1	1	4	3	1	3	2	1	3	1	2
高島町	9	7	2	11	8	3	7	5	2	11	6	5	15	9	6
川西町	6	3	3	12	5	7	9	5	4	9	5	4	13	4	9
小国町	4	1	3	8	4	4	5	1	4	5	2	3	5	4	1
白鷹町	8	4	4	7	3	4	7	4	3	2	2	-	8	4	4
飯豊町	4	1	3	2	1	1	5	2	3	5	3	2	2	-	2
三川町	4	2	2	1	1	-	-	-	-	9	4	5	6	4	2
庄内町	11	5	6	9	6	3	8	5	3	11	10	1	12	8	4
遊佐町	10	5	5	12	6	6	9	6	3	4	1	3	14	13	1

84歳			85歳			86歳			87歳			88歳				
総数	男	女	総数	男	女	総数	男	女	総数	男	女	総数	男	女		
641	343	298	679	355	324	688	331	357	705	321	384	715	295	420	山形県 市部 郡部	
487	263	224	492	255	237	518	249	269	534	239	295	512	209	303		
154	80	74	187	100	87	170	82	88	171	82	89	203	86	117		
280	163	117	295	158	137	266	138	128	313	156	157	305	136	169	村山保健所 最上保健所 置賜保健所 庄内保健所	
62	23	39	72	32	40	78	30	48	59	24	35	60	22	38		
126	69	57	129	71	58	145	70	75	156	69	87	162	69	93		
173	88	85	183	94	89	199	93	106	177	72	105	188	68	120		
106	61	45	109	57	52	100	54	46	135	64	71	123	55	68	山形市 米沢市 鶴岡市 酒田市 新庄市 寒河江市 上山市 村山市 長井市 天童市 東根市 尾花沢市 南陽市	
42	25	17	39	24	15	47	19	28	47	19	28	46	19	27		
75	36	39	84	39	45	93	40	53	76	27	49	82	32	50		
68	35	33	60	31	29	74	36	38	71	30	41	72	24	48		
26	9	17	30	15	15	32	12	20	25	8	17	18	4	14		
23	14	9	16	9	7	16	8	8	27	15	12	20	13	7		
15	13	2	17	7	10	21	13	8	20	9	11	24	4	20		
22	12	10	23	9	14	16	6	10	17	10	7	22	12	10		
14	8	6	25	11	14	22	9	13	21	10	11	20	7	13		
33	18	15	19	14	5	30	14	16	30	15	15	28	11	17		
27	15	12	23	14	9	35	19	16	18	11	7	19	11	8		
8	5	3	26	13	13	6	5	1	24	13	11	11	5	6		
28	12	16	21	12	9	26	14	12	23	8	15	27	12	15		
9	4	5	7	5	2	4	1	3	8	3	5	10	4	6		山辺町
6	5	1	8	4	4	7	3	4	7	2	5	17	9	8		
10	6	4	11	6	5	14	7	7	10	8	2	13	4	9		河北町
4	3	1	8	4	4	4	2	2	3	1	2	4	1	3		
7	3	4	12	6	6	2	1	1	5	2	3	3	2	1	西川町	
7	4	3	6	4	2	6	3	3	6	3	3	5	2	3		
3	-	3	10	6	4	5	2	3	3	-	3	6	3	3	大江町	
4	1	3	1	-	1	6	2	4	4	1	3	9	3	6		
7	3	4	5	3	2	6	2	4	6	2	4	8	4	4	大石町	
3	-	3	8	4	4	10	5	5	4	3	1	6	3	3		
10	5	5	13	5	8	12	5	7	4	2	2	12	7	5	最上町	
1	-	1	5	1	4	4	2	2	3	1	2	2	1	1		
6	3	3	3	2	1	6	2	4	7	3	4	2	-	2	蔵川村	
5	2	3	7	2	5	2	-	2	6	4	2	3	-	3		
10	4	6	9	6	3	13	8	5	14	9	5	25	9	16	戸沢村	
11	7	4	12	6	6	16	9	7	14	6	8	14	8	6		
8	4	4	9	6	3	4	2	2	10	4	6	7	3	4	高島町	
9	6	3	12	5	7	9	5	4	15	8	7	14	6	8		
4	3	1	2	1	1	8	4	4	12	5	7	9	5	4	小国町	
5	3	2	9	5	4	6	3	3	6	3	3	6	2	4		
13	8	5	15	13	2	15	9	6	16	7	9	15	7	8	白鷹町	
12	6	6	15	6	9	11	5	6	8	5	3	13	3	10		
															三川町	
															庄内町	
															遊佐町	

第3表 死亡数、性・年齢(各歳)・保健所一市町村別

	89歳			90歳			91歳			92歳			93歳		
	総数	男	女	総数	男	女	総数	男	女	総数	男	女	総数	男	女
山形県	673	269	404	684	258	426	640	214	426	534	158	376	476	146	330
山市	497	198	299	503	190	313	476	160	316	396	118	278	342	99	243
郡	176	71	105	181	68	113	164	54	110	138	40	98	134	47	87
村山保健所	298	125	173	319	126	193	313	109	204	232	68	164	223	72	151
最上保健所	54	17	37	52	17	35	53	18	35	34	10	24	44	13	31
置賜保健所	142	54	88	140	40	100	113	41	72	127	37	90	85	25	60
庄内保健所	179	73	106	173	75	98	161	46	115	141	43	98	124	36	88
山形市	125	49	76	128	49	79	127	46	81	107	36	71	75	23	52
米沢市	48	19	29	46	16	30	41	13	28	44	15	29	28	8	20
鶴岡市	76	33	43	74	33	41	79	26	53	52	12	40	58	16	42
酒田市	71	27	44	69	27	42	57	16	41	62	23	39	48	12	36
新庄市	17	4	13	21	8	13	18	8	10	13	2	11	15	3	12
寒河江市	27	16	11	21	9	12	21	5	16	16	4	12	18	5	13
上山市	19	10	9	20	7	13	20	6	14	14	3	11	9	1	8
村山市	15	8	7	19	8	11	22	7	15	11	5	6	14	7	7
長井市	19	6	13	25	5	20	14	6	8	14	3	11	11	2	9
天童市	23	8	15	34	12	22	41	12	29	20	3	17	18	6	12
東根市	22	10	12	22	10	12	13	5	8	16	7	9	24	6	18
尾花沢市	12	4	8	9	3	6	7	3	4	10	1	9	13	7	6
南陽市	23	4	19	15	3	12	16	7	9	17	4	13	11	3	8
山辺町	7	1	6	17	7	10	13	6	7	8	4	4	5	4	1
中山町	9	3	6	6	3	3	7	4	3	8	2	6	8	2	6
河北町	14	6	8	13	7	6	15	4	11	7	2	5	14	3	11
西川町	6	2	4	7	3	4	4	2	2	2	-	2	3	1	2
朝日町	7	3	4	8	2	6	3	2	1	1	-	1	9	2	7
大江町	6	2	4	10	6	4	10	4	6	5	1	4	10	4	6
大石田町	6	3	3	5	-	5	10	3	7	7	-	7	3	1	2
大金山町	2	-	2	5	3	2	3	1	2	3	1	2	6	2	4
最上町	6	2	4	7	3	4	4	1	3	3	1	2	8	-	8
舟形町	6	1	5	5	1	4	9	4	5	1	-	1	2	1	1
真室川町	10	6	4	5	-	5	7	2	5	4	2	2	6	2	4
大蔵村	4	1	3	4	1	3	5	-	5	2	-	2	2	2	-
大鮎川村	2	1	1	4	-	4	5	2	3	-	-	-	4	2	2
戸沢村	7	2	5	1	1	-	2	-	2	8	4	4	1	1	-
高島町	16	7	9	19	6	13	12	4	8	18	6	12	9	-	9
川西町	15	7	8	15	4	11	6	3	3	10	2	8	9	3	6
小国町	3	2	1	5	1	4	7	1	6	6	1	5	4	2	2
白鷹町	11	5	6	10	4	6	10	5	5	13	3	10	5	3	2
飯豊町	7	4	3	5	1	4	7	2	5	5	3	2	8	4	4
三川町	6	2	4	5	3	2	1	-	1	5	3	2	2	2	-
庄内町	13	6	7	10	5	5	13	2	11	11	3	8	8	3	5
遊佐町	13	5	8	15	7	8	11	2	9	11	2	9	8	3	5

94歳			95歳			96歳			97歳			98歳			
総数	男	女	総数	男	女	総数	男	女	総数	男	女	総数	男	女	
457	124	333	365	98	267	269	71	198	207	41	166	171	34	137	山形県 市部 郡部
339	91	248	282	76	206	205	55	150	154	30	124	127	26	101	
118	33	85	83	22	61	64	16	48	53	11	42	44	8	36	
218	68	150	174	50	124	122	28	94	89	18	71	85	18	67	村山保健所 最上保健所 置賜保健所 庄内保健所
32	11	21	29	9	20	16	6	10	11	5	6	10	2	8	
94	20	74	67	14	53	47	15	32	48	7	41	33	7	26	
113	25	88	95	25	70	84	22	62	59	11	48	43	7	36	
85	24	61	76	24	52	51	13	38	38	8	30	41	7	34	山形市 米沢市 鶴岡市 酒田市 新庄市 寒河江市 上山市 13村山 6長井市 24天童市 14東根市 11尾花市 14南陽市
43	9	34	27	5	22	20	8	12	16	3	13	11	1	10	
56	15	41	48	13	35	37	12	25	25	6	19	20	4	16	
38	6	32	34	7	27	31	8	23	21	3	18	13	2	11	
9	1	8	7	3	4	4	1	3	1	1	-	2	-	2	
14	8	6	11	3	8	8	2	6	4	-	4	5	1	4	
12	3	9	15	4	11	11	3	8	7	2	5	2	-	2	
13	5	8	12	5	7	9	1	8	6	1	5	2	2	-	
6	5	1	14	5	9	4	1	3	11	1	10	4	1	3	
24	3	21	14	3	11	16	3	13	6	2	4	11	2	9	
14	6	8	15	2	13	6	1	5	8	1	7	9	4	5	
11	4	7	5	1	4	3	1	2	4	1	3	2	-	2	
14	2	12	4	1	3	5	1	4	7	1	6	5	2	3	
7	3	4	5	2	3	1	-	1	2	-	2	4	-	4	
4	2	2	3	3	-	2	1	1	1	-	1	2	-	2	
12	4	8	6	-	6	2	-	2	2	-	2	2	-	2	
9	2	7	-	-	-	2	-	2	1	-	1	2	2	-	
5	4	1	4	1	3	4	1	3	2	-	2	1	-	1	
3	-	3	6	1	5	5	-	5	6	2	4	1	-	1	
5	-	5	2	1	1	2	2	-	2	1	1	1	-	1	
2	-	2	4	1	3	-	-	-	2	-	2	1	1	-	
6	4	2	5	2	3	3	1	2	3	2	1	2	-	2	
2	-	2	4	1	3	2	-	2	-	-	-	2	1	1	
7	4	3	3	-	3	3	2	1	1	-	1	1	-	1	
3	1	2	3	2	1	1	1	-	1	-	1	-	-	-	
1	1	-	1	-	1	1	1	-	-	-	-	-	-	-	
2	-	2	2	-	2	2	-	2	3	2	1	2	-	2	
6	1	5	4	3	1	7	1	6	4	-	4	3	1	2	
7	1	6	2	-	2	3	-	3	6	1	5	-	-	-	
2	-	2	5	-	5	3	2	1	-	-	-	5	1	4	
9	2	7	7	-	7	5	2	3	2	-	2	3	1	2	
7	-	7	4	-	4	-	-	-	2	1	1	2	-	2	
4	1	3	4	1	3	4	1	3	1	1	-	3	1	2	
7	1	6	6	3	3	8	-	8	5	1	4	4	-	4	
8	2	6	3	1	2	4	1	3	7	-	7	3	-	3	

第3表 死亡数、性・年齢(各歳)・保健所一市町村別

	99歳			100歳			101歳			102歳			103歳		
	総数	男	女	総数	男	女	総数	男	女	総数	男	女	総数	男	女
山形県	133	24	109	107	15	92	56	9	47	48	11	37	35	7	28
山市	105	20	85	85	14	71	41	5	36	32	7	25	28	5	23
郡	28	4	24	22	1	21	15	4	11	16	4	12	7	2	5
村山保健所	66	13	53	44	6	38	30	5	25	20	5	15	16	5	11
最上保健所	6	1	5	4	1	3	2	-	2	6	1	5	2	-	2
置賜保健所	22	3	19	18	1	17	14	3	11	7	3	4	11	2	9
庄内保健所	39	7	32	41	7	34	10	1	9	15	2	13	6	-	6
山形市	27	6	21	15	3	12	14	2	12	4	1	3	7	2	5
米沢市	7	1	6	10	1	9	4	1	3	3	-	3	6	1	5
鶴岡市	18	3	15	17	3	14	6	-	6	6	1	5	2	-	2
酒田市	18	4	14	18	3	15	3	-	3	3	-	3	4	-	4
新庄市	2	-	2	2	1	1	-	-	-	2	1	1	1	-	1
寒河江市	10	3	7	2	-	2	3	-	3	1	-	1	2	-	2
上山市	1	1	-	2	-	2	2	-	2	-	-	-	-	-	-
村山市	3	1	2	1	-	1	1	-	1	2	-	2	3	1	2
長井市	5	1	4	3	-	3	2	-	2	-	-	-	-	-	-
天童市	8	-	8	7	1	6	1	-	1	7	2	5	1	1	-
東根市	3	-	3	3	1	2	2	1	1	2	-	2	-	-	-
尾花沢市	1	-	1	3	1	2	3	1	2	-	-	-	-	-	-
南陽市	2	-	2	2	-	2	-	-	-	2	2	-	2	-	2
山辺町	5	-	5	3	-	3	1	-	1	1	-	1	-	-	-
中山町	2	2	-	3	-	3	1	-	1	-	-	-	-	-	-
河北町	1	-	1	5	-	5	2	1	1	2	2	-	3	1	2
西川町	-	-	-	-	-	-	-	-	-	1	-	1	-	-	-
朝日町	3	-	3	-	-	-	-	-	-	-	-	-	-	-	-
大江町	2	-	2	-	-	-	-	-	-	-	-	-	-	-	-
大石田町	-	-	-	-	-	-	-	-	-	-	-	-	-	-	-
大金山町	1	-	1	-	-	-	1	-	1	1	-	1	-	-	-
最上町	3	1	2	1	-	1	-	-	-	1	-	1	-	-	-
舟形町	-	-	-	-	-	-	-	-	-	-	-	-	1	-	1
真室川町	-	-	-	-	-	-	1	-	1	2	-	2	-	-	-
大蔵村	-	-	-	-	-	-	-	-	-	-	-	-	-	-	-
大鮭川村	-	-	-	1	-	1	-	-	-	-	-	-	-	-	-
戸沢村	-	-	-	-	-	-	-	-	-	-	-	-	-	-	-
高島町	4	1	3	2	-	2	-	-	-	-	-	-	-	-	-
高川町	2	-	2	1	-	1	1	-	1	-	-	-	1	-	1
小白鷹町	-	-	-	-	-	-	3	2	1	-	-	-	1	-	1
飯豊町	1	-	1	-	-	-	2	-	2	2	1	1	-	-	-
三川町	1	-	1	-	-	-	2	-	2	-	-	-	1	1	-
庄内町	-	-	-	1	-	1	1	1	-	2	-	2	-	-	-
遊佐町	3	-	3	4	1	3	-	-	-	3	1	2	-	-	-
佐野町	-	-	-	1	-	1	-	-	-	1	-	1	-	-	-

104歳			105歳			106歳			107歳			108歳			
総数	男	女	総数	男	女	総数	男	女	総数	男	女	総数	男	女	
23	1	22	10	-	10	7	1	6	5	-	5	1	-	1	山形県 市部 郡部
20	1	19	9	-	9	4	1	3	4	-	4	1	-	1	
3	-	3	1	-	1	3	-	3	1	-	1	-	-	-	
13	1	12	5	-	5	3	-	3	4	-	4	1	-	1	村山保健所 最上保健所 置賜保健所 庄内保健所
1	-	1	-	-	-	-	-	-	-	-	-	-	-	-	
3	-	3	3	-	3	2	1	1	-	-	-	-	-	-	
6	-	6	2	-	2	2	-	2	1	-	1	-	-	-	
5	-	5	4	-	4	1	-	1	2	-	2	1	-	1	山形市 米沢市 鶴岡市 酒田市 新庄市 寒河江市 上山市 山井市 長童市 天根市 尾花市 南陽市
1	-	1	3	-	3	1	1	-	-	-	-	-	-	-	
3	-	3	1	-	1	1	-	1	-	-	-	-	-	-	
2	-	2	-	-	-	-	-	-	1	-	1	-	-	-	
-	-	-	-	-	-	-	-	-	-	-	-	-	-	-	
-	-	-	-	-	-	-	-	-	-	-	-	-	-	-	
2	1	1	1	-	1	-	-	-	-	-	-	-	-	-	
2	-	2	-	-	-	-	-	-	-	-	-	-	-	-	
-	-	-	-	-	-	-	-	-	-	-	-	-	-	-	
3	-	3	-	-	-	1	-	1	1	-	1	-	-	-	
-	-	-	-	-	-	-	-	-	-	-	-	-	-	-	
1	-	1	-	-	-	-	-	-	-	-	-	-	-	-	
1	-	1	-	-	-	-	-	-	-	-	-	-	-	-	
-	-	-	-	-	-	-	-	-	-	-	-	-	-	-	
-	-	-	-	-	-	-	-	-	-	-	-	-	-	-	
-	-	-	-	-	-	-	-	-	-	-	-	-	-	-	
-	-	-	-	-	-	-	-	-	-	-	-	-	-	-	
-	-	-	-	-	-	-	-	-	-	-	-	-	-	-	
-	-	-	-	-	-	-	-	-	-	-	-	-	-	-	
-	-	-	-	-	-	-	-	-	-	-	-	-	-	-	
1	-	1	-	-	-	-	-	-	-	-	-	-	-	-	
-	-	-	-	-	-	-	-	-	-	-	-	-	-	-	
1	-	1	-	-	-	-	-	-	-	-	-	-	-	-	
-	-	-	-	-	-	-	-	-	-	-	-	-	-	-	
-	-	-	-	-	-	-	-	-	-	-	-	-	-	-	
-	-	-	-	-	-	1	-	1	-	-	-	-	-	-	
-	-	-	-	-	-	-	-	-	-	-	-	-	-	-	
-	-	-	1	-	1	1	-	1	-	-	-	-	-	-	
1	-	1	-	-	-	-	-	-	-	-	-	-	-	-	
-	-	-	-	-	-	-	-	-	-	-	-	-	-	-	
-	-	-	-	-	-	-	-	-	-	-	-	-	-	-	

第3表 死亡数、性・年齢(各歳)・保健所一市町村別

	109歳			110歳			111歳			112歳			113歳		
	総数	男	女	総数	男	女	総数	男	女	総数	男	女	総数	男	女
山形県	-	-	-	-	-	-	-	-	-	-	-	-	-	-	-
山市	-	-	-	-	-	-	-	-	-	-	-	-	-	-	-
市郡	-	-	-	-	-	-	-	-	-	-	-	-	-	-	-
村山保健所	-	-	-	-	-	-	-	-	-	-	-	-	-	-	-
最上保健所	-	-	-	-	-	-	-	-	-	-	-	-	-	-	-
置賜保健所	-	-	-	-	-	-	-	-	-	-	-	-	-	-	-
庄内保健所	-	-	-	-	-	-	-	-	-	-	-	-	-	-	-
山形市	-	-	-	-	-	-	-	-	-	-	-	-	-	-	-
米沢市	-	-	-	-	-	-	-	-	-	-	-	-	-	-	-
鶴岡市	-	-	-	-	-	-	-	-	-	-	-	-	-	-	-
酒田市	-	-	-	-	-	-	-	-	-	-	-	-	-	-	-
新庄市	-	-	-	-	-	-	-	-	-	-	-	-	-	-	-
寒河江市	-	-	-	-	-	-	-	-	-	-	-	-	-	-	-
上山市	-	-	-	-	-	-	-	-	-	-	-	-	-	-	-
村山市	-	-	-	-	-	-	-	-	-	-	-	-	-	-	-
長井市	-	-	-	-	-	-	-	-	-	-	-	-	-	-	-
天童市	-	-	-	-	-	-	-	-	-	-	-	-	-	-	-
東根市	-	-	-	-	-	-	-	-	-	-	-	-	-	-	-
尾花沢市	-	-	-	-	-	-	-	-	-	-	-	-	-	-	-
南陽市	-	-	-	-	-	-	-	-	-	-	-	-	-	-	-
山辺町	-	-	-	-	-	-	-	-	-	-	-	-	-	-	-
中山町	-	-	-	-	-	-	-	-	-	-	-	-	-	-	-
河北町	-	-	-	-	-	-	-	-	-	-	-	-	-	-	-
西川町	-	-	-	-	-	-	-	-	-	-	-	-	-	-	-
朝日町	-	-	-	-	-	-	-	-	-	-	-	-	-	-	-
大江町	-	-	-	-	-	-	-	-	-	-	-	-	-	-	-
大石田町	-	-	-	-	-	-	-	-	-	-	-	-	-	-	-
大金町	-	-	-	-	-	-	-	-	-	-	-	-	-	-	-
最上町	-	-	-	-	-	-	-	-	-	-	-	-	-	-	-
舟形町	-	-	-	-	-	-	-	-	-	-	-	-	-	-	-
真室川町	-	-	-	-	-	-	-	-	-	-	-	-	-	-	-
大蔵村	-	-	-	-	-	-	-	-	-	-	-	-	-	-	-
鮭川村	-	-	-	-	-	-	-	-	-	-	-	-	-	-	-
戸沢村	-	-	-	-	-	-	-	-	-	-	-	-	-	-	-
高島町	-	-	-	-	-	-	-	-	-	-	-	-	-	-	-
高川町	-	-	-	-	-	-	-	-	-	-	-	-	-	-	-
小国町	-	-	-	-	-	-	-	-	-	-	-	-	-	-	-
白鷹町	-	-	-	-	-	-	-	-	-	-	-	-	-	-	-
飯豊町	-	-	-	-	-	-	-	-	-	-	-	-	-	-	-
三川町	-	-	-	-	-	-	-	-	-	-	-	-	-	-	-
庄内町	-	-	-	-	-	-	-	-	-	-	-	-	-	-	-
遊佐町	-	-	-	-	-	-	-	-	-	-	-	-	-	-	-

114歳			115歳			116歳			117歳以上			不詳			
総数	男	女	総数	男	女	総数	男	女	総数	男	女	総数	男	女	
-	-	-	-	-	-	-	-	-	-	-	-	-	-	-	山形県
-	-	-	-	-	-	-	-	-	-	-	-	-	-	-	市部
-	-	-	-	-	-	-	-	-	-	-	-	-	-	-	郡部
-	-	-	-	-	-	-	-	-	-	-	-	-	-	-	村
-	-	-	-	-	-	-	-	-	-	-	-	-	-	-	山保健所
-	-	-	-	-	-	-	-	-	-	-	-	-	-	-	最上保健所
-	-	-	-	-	-	-	-	-	-	-	-	-	-	-	置賜保健所
-	-	-	-	-	-	-	-	-	-	-	-	-	-	-	庄内保健所
-	-	-	-	-	-	-	-	-	-	-	-	-	-	-	山形市
-	-	-	-	-	-	-	-	-	-	-	-	-	-	-	米沢市
-	-	-	-	-	-	-	-	-	-	-	-	-	-	-	鶴岡市
-	-	-	-	-	-	-	-	-	-	-	-	-	-	-	酒田市
-	-	-	-	-	-	-	-	-	-	-	-	-	-	-	新庄市
-	-	-	-	-	-	-	-	-	-	-	-	-	-	-	寒河江市
-	-	-	-	-	-	-	-	-	-	-	-	-	-	-	上山市
-	-	-	-	-	-	-	-	-	-	-	-	-	-	-	山村市
-	-	-	-	-	-	-	-	-	-	-	-	-	-	-	長井市
-	-	-	-	-	-	-	-	-	-	-	-	-	-	-	天童市
-	-	-	-	-	-	-	-	-	-	-	-	-	-	-	東根市
-	-	-	-	-	-	-	-	-	-	-	-	-	-	-	尾花沢市
-	-	-	-	-	-	-	-	-	-	-	-	-	-	-	南陽市
-	-	-	-	-	-	-	-	-	-	-	-	-	-	-	山辺町
-	-	-	-	-	-	-	-	-	-	-	-	-	-	-	中北町
-	-	-	-	-	-	-	-	-	-	-	-	-	-	-	河西町
-	-	-	-	-	-	-	-	-	-	-	-	-	-	-	朝日町
-	-	-	-	-	-	-	-	-	-	-	-	-	-	-	大江町
-	-	-	-	-	-	-	-	-	-	-	-	-	-	-	大石田町
-	-	-	-	-	-	-	-	-	-	-	-	-	-	-	金山町
-	-	-	-	-	-	-	-	-	-	-	-	-	-	-	最上町
-	-	-	-	-	-	-	-	-	-	-	-	-	-	-	舟形町
-	-	-	-	-	-	-	-	-	-	-	-	-	-	-	真室川町
-	-	-	-	-	-	-	-	-	-	-	-	-	-	-	大蔵川村
-	-	-	-	-	-	-	-	-	-	-	-	-	-	-	鮭川村
-	-	-	-	-	-	-	-	-	-	-	-	-	-	-	戸沢村
-	-	-	-	-	-	-	-	-	-	-	-	-	-	-	高畠町
-	-	-	-	-	-	-	-	-	-	-	-	-	-	-	川西町
-	-	-	-	-	-	-	-	-	-	-	-	-	-	-	小白国町
-	-	-	-	-	-	-	-	-	-	-	-	-	-	-	飯鷹町
-	-	-	-	-	-	-	-	-	-	-	-	-	-	-	三川町
-	-	-	-	-	-	-	-	-	-	-	-	-	-	-	庄内町
-	-	-	-	-	-	-	-	-	-	-	-	-	-	-	遊佐町

第4表 死亡数、性・死亡の場所・保健所一市町村別

	総 数			施 設 内											
				総 数			病 院			診 療 所			介 護 老 人 保 健 施 設		
	総 数	男	女	総 数	男	女	総 数	男	女	総 数	男	女	総 数	男	女
山形県	14,960	7,437	7,523	13,090	6,476	6,614	11,114	5,939	5,175	163	69	94	431	120	311
市	11,252	5,584	5,668	9,801	4,851	4,950	8,303	4,442	3,861	121	52	69	371	104	267
郡	3,708	1,853	1,855	3,289	1,625	1,664	2,811	1,497	1,314	42	17	25	60	16	44
村山保健所	6,617	3,348	3,269	5,811	2,926	2,885	4,888	2,672	2,216	65	29	36	146	42	104
最上保健所	1,281	621	660	1,160	551	609	1,056	518	538	21	6	15	1	-	1
置賜保健所	3,031	1,474	1,557	2,677	1,284	1,393	2,267	1,172	1,095	20	9	11	157	42	115
庄内保健所	4,031	1,994	2,037	3,442	1,715	1,727	2,903	1,577	1,326	57	25	32	127	36	91
山形市	2,706	1,386	1,320	2,378	1,217	1,161	2,013	1,123	890	17	5	12	55	18	37
米沢市	1,073	513	560	961	450	511	821	406	415	16	5	11	68	21	47
鶴岡市	1,804	882	922	1,517	749	768	1,261	689	572	39	14	25	76	18	58
酒田市	1,517	744	773	1,296	641	655	1,096	586	510	15	8	7	47	16	31
新庄市	486	222	264	435	195	240	407	186	221	1	-	1	1	-	1
寒河江市	488	268	220	425	231	194	346	202	144	2	1	1	12	7	5
上山市	428	205	223	382	178	204	338	167	171	12	6	6	11	-	11
村山市	398	200	198	336	172	164	290	157	133	2	-	2	2	-	2
長井市	411	188	223	355	159	196	288	145	143	3	3	-	23	3	20
天童市	702	347	355	644	313	331	540	286	254	3	2	1	32	10	22
東根市	511	272	239	447	240	207	405	226	179	2	2	-	6	2	4
尾花沢市	276	132	144	241	115	126	195	100	95	8	5	3	2	-	2
南陽市	452	225	227	384	191	193	303	169	134	1	1	-	36	9	27
山辺町	194	92	102	172	81	91	133	69	64	2	-	2	15	4	11
中山町	174	92	82	143	72	71	114	66	48	1	-	1	3	-	3
河北町	254	130	124	213	111	102	186	106	80	1	1	-	1	1	-
西川町	94	44	50	87	40	47	81	38	43	-	-	-	2	-	2
朝日町	124	58	66	112	51	61	109	51	58	-	-	-	3	-	3
大江町	145	65	80	128	58	70	67	40	27	15	7	8	1	-	1
大石田町	123	57	66	103	47	56	71	41	30	-	-	-	1	-	1
金山町	101	47	54	93	43	50	68	35	33	20	6	14	-	-	-
最上町	148	75	73	139	69	70	135	69	66	-	-	-	-	-	-
舟形町	121	55	66	111	52	59	105	51	54	-	-	-	-	-	-
真室川町	185	103	82	170	90	80	169	90	79	-	-	-	-	-	-
大蔵村	65	32	33	49	24	25	33	16	17	-	-	-	-	-	-
鮭川村	87	44	43	79	38	41	63	36	27	-	-	-	-	-	-
戸沢村	88	43	45	84	40	44	76	35	41	-	-	-	-	-	-
高畠町	331	183	148	293	161	132	273	155	118	-	-	-	8	3	5
川西町	257	128	129	224	108	116	182	102	80	-	-	-	10	2	8
小国町	152	66	86	133	59	74	128	56	72	-	-	-	2	2	-
白鷹町	227	116	111	212	108	104	180	98	82	-	-	-	6	1	5
飯豊町	128	55	73	115	48	67	92	41	51	-	-	-	4	1	3
三川町	125	67	58	108	59	49	81	51	30	2	2	-	-	-	-
庄内町	323	174	149	278	152	126	247	145	102	1	1	-	2	1	1
遊佐町	262	127	135	243	114	129	218	106	112	-	-	-	2	1	1

施設内						施設外									
助産所			老人ホーム			総数			自宅			その他			
総数	男	女	総数	男	女	総数	男	女	総数	男	女	総数	男	女	
-	-	-	1,382	348	1,034	1,870	961	909	1,536	777	759	334	184	150	山形県
-	-	-	1,006	253	753	1,451	733	718	1,168	586	582	283	147	136	市部
-	-	-	376	95	281	419	228	191	368	191	177	51	37	14	郡部
-	-	-	712	183	529	806	422	384	666	346	320	140	76	64	村山保健所
-	-	-	82	27	55	121	70	51	99	50	49	22	20	2	最上保健所
-	-	-	233	61	172	354	190	164	299	155	144	55	35	20	置賜保健所
-	-	-	355	77	278	589	279	310	472	226	246	117	53	64	庄内保健所
-	-	-	293	71	222	328	169	159	252	136	116	76	33	43	山形市
-	-	-	56	18	38	112	63	49	97	54	43	15	9	6	米沢市
-	-	-	141	28	113	287	133	154	231	107	124	56	26	30	鶴岡市
-	-	-	138	31	107	221	103	118	166	80	86	55	23	32	酒田市
-	-	-	26	9	17	51	27	24	40	17	23	11	10	1	新庄市
-	-	-	65	21	44	63	37	26	52	30	22	11	7	4	寒河江市
-	-	-	21	5	16	46	27	19	34	19	15	12	8	4	上山市
-	-	-	42	15	27	62	28	34	58	25	33	4	3	1	長井市
-	-	-	41	8	33	56	29	27	44	23	21	12	6	6	天童市
-	-	-	69	15	54	58	34	24	48	25	23	10	9	1	東根市
-	-	-	34	10	24	64	32	32	59	29	30	5	3	2	尾花沢市
-	-	-	36	10	26	35	17	18	32	16	16	3	1	2	南陽市
-	-	-	44	12	32	68	34	34	55	25	30	13	9	4	
-	-	-	22	8	14	22	11	11	20	9	11	2	2	-	山辺町
-	-	-	25	6	19	31	20	11	29	18	11	2	2	-	中山町
-	-	-	25	3	22	41	19	22	39	17	22	2	2	-	河北町
-	-	-	4	2	2	7	4	3	5	3	2	2	1	1	河川町
-	-	-	-	-	-	12	7	5	8	5	3	4	2	2	朝日町
-	-	-	45	11	34	17	7	10	13	5	8	4	2	2	大江町
-	-	-	31	6	25	20	10	10	17	9	8	3	1	2	大石田町
-	-	-	5	2	3	8	4	4	8	4	4	-	-	-	金山町
-	-	-	4	-	4	9	6	3	9	6	3	-	-	-	最上町
-	-	-	6	1	5	10	3	7	10	3	7	-	-	-	舟形町
-	-	-	1	-	1	15	13	2	11	10	1	4	3	1	真室川町
-	-	-	16	8	8	16	8	8	13	5	8	3	3	-	大蔵村
-	-	-	16	2	14	8	6	2	5	3	2	3	3	-	鮭川村
-	-	-	8	5	3	4	3	1	3	2	1	1	1	-	戸沢村
-	-	-	12	3	9	38	22	16	38	22	16	-	-	-	高畠町
-	-	-	32	4	28	33	20	13	27	15	12	6	5	1	川西町
-	-	-	3	1	2	19	7	12	13	4	9	6	3	3	小国町
-	-	-	26	9	17	15	8	7	13	6	7	2	2	-	白鷹町
-	-	-	19	6	13	13	7	6	12	6	6	1	1	-	飯豊町
-	-	-	25	6	19	17	8	9	16	8	8	1	-	1	三川町
-	-	-	28	5	23	45	22	23	42	20	22	3	2	1	庄内町
-	-	-	23	7	16	19	13	6	17	11	6	2	2	-	遊佐町

第5表 15歳以上の死亡数、性・配偶関係・保健所一市町村別

	総数			有配偶			未婚			死別			離婚		
	総数	男	女	総数	男	女	総数	男	女	総数	男	女	総数	男	女
山形県	14,923	7,414	7,509	6,482	4,899	1,583	905	544	361	6,902	1,593	5,309	629	375	254
山市	11,222	5,566	5,656	4,853	3,680	1,173	715	421	294	5,139	1,160	3,979	511	303	208
郡	3,701	1,848	1,853	1,629	1,219	410	190	123	67	1,763	433	1,330	118	72	46
村山保健所	6,600	3,339	3,261	2,962	2,249	713	388	224	164	2,985	708	2,277	264	157	107
最上保健所	1,278	619	659	554	414	140	65	40	25	603	125	478	56	40	16
置賜保健所	3,021	1,466	1,555	1,288	944	344	212	122	90	1,394	331	1,063	127	69	58
庄内保健所	4,024	1,990	2,034	1,678	1,292	386	240	158	82	1,920	429	1,491	182	109	73
山形市	2,699	1,380	1,319	1,192	925	267	169	89	80	1,189	275	914	148	90	58
米沢市	1,070	511	559	458	332	126	84	45	39	478	110	368	50	24	26
鶴岡市	1,802	882	920	752	570	182	113	68	45	853	195	658	83	49	34
酒田市	1,514	742	772	615	485	130	93	63	30	729	145	584	75	48	27
新庄市	484	221	263	215	152	63	23	14	9	218	35	183	28	20	8
寒河江市	487	267	220	246	185	61	21	15	6	208	62	146	12	5	7
上山市	428	205	223	190	141	49	34	15	19	183	37	146	21	12	9
村山市	397	199	198	188	141	47	20	9	11	183	47	136	6	2	4
長井市	411	188	223	152	106	46	39	21	18	207	56	151	13	5	8
天童市	699	346	353	291	220	71	47	34	13	329	70	259	32	22	10
東根市	509	272	237	258	189	69	31	21	10	211	57	154	9	5	4
尾花沢市	274	132	142	116	93	23	13	5	8	140	31	109	5	3	2
南陽市	448	221	227	180	141	39	28	22	6	211	40	171	29	18	11
山辺町	194	92	102	79	56	23	12	8	4	98	25	73	5	3	2
山中町	174	92	82	83	62	21	8	6	2	77	21	56	6	3	3
河北町	254	130	124	113	93	20	16	10	6	118	22	96	7	5	2
西川町	94	44	50	48	33	15	2	2	-	44	9	35	-	-	-
朝日町	124	58	66	45	30	15	6	4	2	67	21	46	6	3	3
大江町	145	65	80	62	43	19	4	2	2	76	19	57	3	1	2
大石田町	122	57	65	51	38	13	5	4	1	62	12	50	4	3	1
金山町	101	47	54	45	35	10	2	2	-	48	7	41	6	3	3
最上町	148	75	73	72	56	16	1	1	-	72	16	56	3	2	1
舟形町	121	55	66	53	35	18	13	6	7	51	11	40	4	3	1
真室川町	185	103	82	74	66	8	11	7	4	94	24	70	6	6	-
大蔵村	64	31	33	23	14	9	4	3	1	33	10	23	4	4	-
川村	87	44	43	38	29	9	6	5	1	41	9	32	2	1	1
戸沢村	88	43	45	34	27	7	5	2	3	46	13	33	3	1	2
高島町	330	182	148	145	116	29	18	14	4	148	39	109	19	13	6
川西町	257	128	129	121	87	34	17	9	8	115	29	86	4	3	1
小国町	152	66	86	71	41	30	8	4	4	71	20	51	2	1	1
白鷹町	227	116	111	110	87	23	11	5	6	100	20	80	6	4	2
飯豊町	126	54	72	51	34	17	7	2	5	64	17	47	4	1	3
三川町	124	66	58	50	38	12	6	5	1	64	20	44	4	3	1
庄内町	323	174	149	155	119	36	15	10	5	142	41	101	10	3	7
遊佐町	261	126	135	106	80	26	13	12	1	132	28	104	10	6	4

平成27年

不詳			
総数	男	女	
5	3	2	山形県
4	2	2	山形市
1	1	-	山形郡
1	1	-	山形保健所
-	-	-	最上保健所
-	-	-	置賜保健所
4	2	2	庄内保健所
1	1	-	山形市
-	-	-	米沢市
1	-	1	鶴岡市
2	1	1	酒田市
-	-	-	新庄市
-	-	-	寒河江市
-	-	-	上山市
-	-	-	村山市
-	-	-	長井市
-	-	-	天童市
-	-	-	東根市
-	-	-	尾花沢市
-	-	-	南陽市
-	-	-	山辺町
-	-	-	中山町
-	-	-	河北町
-	-	-	西川町
-	-	-	朝日町
-	-	-	大江町
-	-	-	大石田町
-	-	-	金山町
-	-	-	最上町
-	-	-	舟形町
-	-	-	真室川町
-	-	-	大蔵村
-	-	-	鮭川村
-	-	-	戸沢村
-	-	-	高島町
-	-	-	川西町
-	-	-	小国町
-	-	-	白鷹町
-	-	-	飯豊町
1	1	-	三川町
-	-	-	庄内町
-	-	-	遊佐町

第 4 章

乳 児 死 亡

第1表 乳児(1歳未満)死亡数、性・死亡月・保健所一市町村別

	総数			1月			2月			3月			4月		
	総数	男	女	総数	男	女	総数	男	女	総数	男	女	総数	男	女
山形県	18	11	7	1	-	1	2	2	-	1	1	-	1	1	-
山市	13	7	6	1	-	1	1	1	-	-	-	-	1	1	-
郡	5	4	1	-	-	-	1	1	-	1	1	-	-	-	-
村山保健所	6	2	4	-	-	-	-	-	-	-	-	-	1	1	-
最上保健所	2	1	1	-	-	-	-	-	-	-	-	-	-	-	-
置賜保健所	7	6	1	-	-	-	1	1	-	1	1	-	-	-	-
庄内保健所	3	2	1	1	-	1	1	1	-	-	-	-	-	-	-
山形市	1	1	-	-	-	-	-	-	-	-	-	-	-	-	-
米沢市	3	2	1	-	-	-	-	-	-	-	-	-	-	-	-
鶴岡市	1	-	1	1	-	1	-	-	-	-	-	-	-	-	-
酒田市	-	-	-	-	-	-	-	-	-	-	-	-	-	-	-
新庄市	2	1	1	-	-	-	-	-	-	-	-	-	-	-	-
寒河江市	-	-	-	-	-	-	-	-	-	-	-	-	-	-	-
上山市	-	-	-	-	-	-	-	-	-	-	-	-	-	-	-
村山市	-	-	-	-	-	-	-	-	-	-	-	-	-	-	-
長井市	-	-	-	-	-	-	-	-	-	-	-	-	-	-	-
天童市	2	1	1	-	-	-	-	-	-	-	-	-	1	1	-
東根市	1	-	1	-	-	-	-	-	-	-	-	-	-	-	-
尾花沢市	1	-	1	-	-	-	-	-	-	-	-	-	-	-	-
南陽市	2	2	-	-	-	-	1	1	-	-	-	-	-	-	-
山辺町	-	-	-	-	-	-	-	-	-	-	-	-	-	-	-
中山町	-	-	-	-	-	-	-	-	-	-	-	-	-	-	-
河北町	-	-	-	-	-	-	-	-	-	-	-	-	-	-	-
西川町	-	-	-	-	-	-	-	-	-	-	-	-	-	-	-
朝日町	-	-	-	-	-	-	-	-	-	-	-	-	-	-	-
大江町	-	-	-	-	-	-	-	-	-	-	-	-	-	-	-
大石田町	1	-	1	-	-	-	-	-	-	-	-	-	-	-	-
大金町	-	-	-	-	-	-	-	-	-	-	-	-	-	-	-
最上町	-	-	-	-	-	-	-	-	-	-	-	-	-	-	-
舟形町	-	-	-	-	-	-	-	-	-	-	-	-	-	-	-
真室川町	-	-	-	-	-	-	-	-	-	-	-	-	-	-	-
大蔵村	-	-	-	-	-	-	-	-	-	-	-	-	-	-	-
鮭川村	-	-	-	-	-	-	-	-	-	-	-	-	-	-	-
戸沢村	-	-	-	-	-	-	-	-	-	-	-	-	-	-	-
高島町	1	1	-	-	-	-	-	-	-	-	-	-	-	-	-
高川町	-	-	-	-	-	-	-	-	-	-	-	-	-	-	-
小国町	-	-	-	-	-	-	-	-	-	-	-	-	-	-	-
白鷹町	-	-	-	-	-	-	-	-	-	-	-	-	-	-	-
飯豊町	1	1	-	-	-	-	-	-	-	1	1	-	-	-	-
三川町	1	1	-	-	-	-	-	-	-	-	-	-	-	-	-
庄内町	-	-	-	-	-	-	-	-	-	-	-	-	-	-	-
遊佐町	1	1	-	-	-	-	1	1	-	-	-	-	-	-	-

5月			6月			7月			8月			9月			
総数	男	女	総数	男	女	総数	男	女	総数	男	女	総数	男	女	
2	1	1	3	1	2	-	-	-	1	-	1	5	3	2	山形県
1	-	1	3	1	2	-	-	-	1	-	1	3	2	1	山市部
1	1	-	-	-	-	-	-	-	-	-	-	2	1	1	郡部
-	-	-	1	-	1	-	-	-	1	-	1	3	1	2	村山保健所
-	-	-	1	-	1	-	-	-	-	-	-	1	1	-	最上保健所
2	1	1	1	1	-	-	-	-	-	-	-	-	-	-	置賜保健所
-	-	-	-	-	-	-	-	-	-	-	-	1	1	-	庄内保健所
-	-	-	-	-	-	-	-	-	-	-	-	1	1	-	山形市
1	-	1	1	1	-	-	-	-	-	-	-	-	-	-	米沢市
-	-	-	-	-	-	-	-	-	-	-	-	-	-	-	鶴岡市
-	-	-	-	-	-	-	-	-	-	-	-	-	-	-	酒田市
-	-	-	1	-	1	-	-	-	-	-	-	1	1	-	新庄市
-	-	-	-	-	-	-	-	-	-	-	-	-	-	-	寒河江市
-	-	-	-	-	-	-	-	-	-	-	-	-	-	-	上山市
-	-	-	-	-	-	-	-	-	-	-	-	-	-	-	山村市
-	-	-	-	-	-	-	-	-	-	-	-	-	-	-	長井市
-	-	-	-	-	-	-	-	-	-	-	-	1	-	1	天童市
-	-	-	1	-	1	-	-	-	-	-	-	-	-	-	東根市
-	-	-	-	-	-	-	-	-	1	-	1	-	-	-	尾花沢市
-	-	-	-	-	-	-	-	-	-	-	-	-	-	-	南陽市
-	-	-	-	-	-	-	-	-	-	-	-	-	-	-	山辺町
-	-	-	-	-	-	-	-	-	-	-	-	-	-	-	中山町
-	-	-	-	-	-	-	-	-	-	-	-	-	-	-	河北町
-	-	-	-	-	-	-	-	-	-	-	-	-	-	-	西川町
-	-	-	-	-	-	-	-	-	-	-	-	-	-	-	朝日町
-	-	-	-	-	-	-	-	-	-	-	-	-	-	-	大江町
-	-	-	-	-	-	-	-	-	-	-	-	1	-	1	大石町
-	-	-	-	-	-	-	-	-	-	-	-	-	-	-	金山町
-	-	-	-	-	-	-	-	-	-	-	-	-	-	-	最上町
-	-	-	-	-	-	-	-	-	-	-	-	-	-	-	舟形町
-	-	-	-	-	-	-	-	-	-	-	-	-	-	-	室川町
-	-	-	-	-	-	-	-	-	-	-	-	-	-	-	大蔵村
-	-	-	-	-	-	-	-	-	-	-	-	-	-	-	鮭川村
-	-	-	-	-	-	-	-	-	-	-	-	-	-	-	戸沢村
1	1	-	-	-	-	-	-	-	-	-	-	-	-	-	高島町
-	-	-	-	-	-	-	-	-	-	-	-	-	-	-	川西町
-	-	-	-	-	-	-	-	-	-	-	-	-	-	-	小国町
-	-	-	-	-	-	-	-	-	-	-	-	-	-	-	白鷹町
-	-	-	-	-	-	-	-	-	-	-	-	-	-	-	飯豊町
-	-	-	-	-	-	-	-	-	-	-	-	1	1	-	三川町
-	-	-	-	-	-	-	-	-	-	-	-	-	-	-	庄内町
-	-	-	-	-	-	-	-	-	-	-	-	-	-	-	遊佐町

第1表 乳児(1歳未満)死亡数、性・死亡月・保健所一市町村別

平成27年

	10月			11月			12月		
	総数	男	女	総数	男	女	総数	男	女
山形県	1	1	-	-	-	-	1	1	-
山市	1	1	-	-	-	-	1	1	-
郡	-	-	-	-	-	-	-	-	-
村山保健所	-	-	-	-	-	-	-	-	-
最上保健所	-	-	-	-	-	-	-	-	-
置賜保健所	1	1	-	-	-	-	1	1	-
庄内保健所	-	-	-	-	-	-	-	-	-
山形市	-	-	-	-	-	-	-	-	-
米沢市	-	-	-	-	-	-	1	1	-
鶴岡市	-	-	-	-	-	-	-	-	-
酒田市	-	-	-	-	-	-	-	-	-
新庄市	-	-	-	-	-	-	-	-	-
寒河江市	-	-	-	-	-	-	-	-	-
上山市	-	-	-	-	-	-	-	-	-
村山市	-	-	-	-	-	-	-	-	-
長井市	-	-	-	-	-	-	-	-	-
天童市	-	-	-	-	-	-	-	-	-
東根市	-	-	-	-	-	-	-	-	-
尾花沢市	-	-	-	-	-	-	-	-	-
南陽市	1	1	-	-	-	-	-	-	-
山辺町	-	-	-	-	-	-	-	-	-
中山町	-	-	-	-	-	-	-	-	-
河北町	-	-	-	-	-	-	-	-	-
西川町	-	-	-	-	-	-	-	-	-
朝日町	-	-	-	-	-	-	-	-	-
大江町	-	-	-	-	-	-	-	-	-
大石田町	-	-	-	-	-	-	-	-	-
金山町	-	-	-	-	-	-	-	-	-
最上町	-	-	-	-	-	-	-	-	-
舟形町	-	-	-	-	-	-	-	-	-
真室川町	-	-	-	-	-	-	-	-	-
大蔵村	-	-	-	-	-	-	-	-	-
大鮎川村	-	-	-	-	-	-	-	-	-
戸沢村	-	-	-	-	-	-	-	-	-
高島町	-	-	-	-	-	-	-	-	-
川西町	-	-	-	-	-	-	-	-	-
小白鷹町	-	-	-	-	-	-	-	-	-
飯豊町	-	-	-	-	-	-	-	-	-
三川町	-	-	-	-	-	-	-	-	-
庄内町	-	-	-	-	-	-	-	-	-
遊佐町	-	-	-	-	-	-	-	-	-

第2表 新生児(生後4週未満)死亡数、性・死亡月・保健所一市町村別

	総数			1月			2月			3月			4月		
	総数	男	女	総数	男	女	総数	男	女	総数	男	女	総数	男	女
山形県	7	3	4	-	-	-	1	1	-	-	-	-	-	-	-
山市	5	1	4	-	-	-	-	-	-	-	-	-	-	-	-
市郡	2	2	-	-	-	-	1	1	-	-	-	-	-	-	-
村山保健所	2	-	2	-	-	-	-	-	-	-	-	-	-	-	-
最上保健所	1	-	1	-	-	-	-	-	-	-	-	-	-	-	-
置賜保健所	3	2	1	-	-	-	-	-	-	-	-	-	-	-	-
庄内保健所	1	1	-	-	-	-	1	1	-	-	-	-	-	-	-
山形市	-	-	-	-	-	-	-	-	-	-	-	-	-	-	-
米沢市	2	1	1	-	-	-	-	-	-	-	-	-	-	-	-
鶴岡市	-	-	-	-	-	-	-	-	-	-	-	-	-	-	-
酒田市	-	-	-	-	-	-	-	-	-	-	-	-	-	-	-
新庄市	1	-	1	-	-	-	-	-	-	-	-	-	-	-	-
寒河江市	-	-	-	-	-	-	-	-	-	-	-	-	-	-	-
上山市	-	-	-	-	-	-	-	-	-	-	-	-	-	-	-
村山市	-	-	-	-	-	-	-	-	-	-	-	-	-	-	-
長井市	-	-	-	-	-	-	-	-	-	-	-	-	-	-	-
天童市	-	-	-	-	-	-	-	-	-	-	-	-	-	-	-
東根市	1	-	1	-	-	-	-	-	-	-	-	-	-	-	-
尾花沢市	1	-	1	-	-	-	-	-	-	-	-	-	-	-	-
南陽市	-	-	-	-	-	-	-	-	-	-	-	-	-	-	-
山辺町	-	-	-	-	-	-	-	-	-	-	-	-	-	-	-
中山町	-	-	-	-	-	-	-	-	-	-	-	-	-	-	-
河北町	-	-	-	-	-	-	-	-	-	-	-	-	-	-	-
西川町	-	-	-	-	-	-	-	-	-	-	-	-	-	-	-
朝日町	-	-	-	-	-	-	-	-	-	-	-	-	-	-	-
大江町	-	-	-	-	-	-	-	-	-	-	-	-	-	-	-
大石田町	-	-	-	-	-	-	-	-	-	-	-	-	-	-	-
金山町	-	-	-	-	-	-	-	-	-	-	-	-	-	-	-
最上町	-	-	-	-	-	-	-	-	-	-	-	-	-	-	-
舟形町	-	-	-	-	-	-	-	-	-	-	-	-	-	-	-
真室川町	-	-	-	-	-	-	-	-	-	-	-	-	-	-	-
大蔵川村	-	-	-	-	-	-	-	-	-	-	-	-	-	-	-
鮭川村	-	-	-	-	-	-	-	-	-	-	-	-	-	-	-
戸沢村	-	-	-	-	-	-	-	-	-	-	-	-	-	-	-
高島町	1	1	-	-	-	-	-	-	-	-	-	-	-	-	-
高川町	-	-	-	-	-	-	-	-	-	-	-	-	-	-	-
小国町	-	-	-	-	-	-	-	-	-	-	-	-	-	-	-
白鷹町	-	-	-	-	-	-	-	-	-	-	-	-	-	-	-
飯豊町	-	-	-	-	-	-	-	-	-	-	-	-	-	-	-
三川町	-	-	-	-	-	-	-	-	-	-	-	-	-	-	-
庄内町	-	-	-	-	-	-	-	-	-	-	-	-	-	-	-
遊佐町	1	1	-	-	-	-	1	1	-	-	-	-	-	-	-

5月			6月			7月			8月			9月			
総数	男	女	総数	男	女	総数	男	女	総数	男	女	総数	男	女	
2	1	1	2	-	2	-	-	-	1	-	1	-	-	-	山形県 市部 郡部
1	-	1	2	-	2	-	-	-	1	-	1	-	-	-	
1	1	-	-	-	-	-	-	-	-	-	-	-	-	-	
-	-	-	1	-	1	-	-	-	1	-	1	-	-	-	村山保健所 最上保健所 置賜保健所 庄内保健所
-	-	-	1	-	1	-	-	-	-	-	-	-	-	-	
2	1	1	-	-	-	-	-	-	-	-	-	-	-	-	
-	-	-	-	-	-	-	-	-	-	-	-	-	-	-	山形市 米沢市 鶴岡市 酒田市 新庄市 寒河江市 上山市 村山市 長井市 天童市 東根市 尾花沢市 南陽市
1	-	1	-	-	-	-	-	-	-	-	-	-	-	-	
-	-	-	-	-	-	-	-	-	-	-	-	-	-	-	
-	-	-	1	-	1	-	-	-	-	-	-	-	-	-	
-	-	-	-	-	-	-	-	-	-	-	-	-	-	-	
-	-	-	-	-	-	-	-	-	-	-	-	-	-	-	
-	-	-	-	-	-	-	-	-	-	-	-	-	-	-	
-	-	-	1	-	1	-	-	-	-	-	-	-	-	-	
-	-	-	-	-	-	-	-	-	1	-	1	-	-	-	
-	-	-	-	-	-	-	-	-	-	-	-	-	-	-	
-	-	-	-	-	-	-	-	-	-	-	-	-	-	-	
-	-	-	-	-	-	-	-	-	-	-	-	-	-	-	
1	1	-	-	-	-	-	-	-	-	-	-	-	-	-	
-	-	-	-	-	-	-	-	-	-	-	-	-	-	-	
-	-	-	-	-	-	-	-	-	-	-	-	-	-	-	
-	-	-	-	-	-	-	-	-	-	-	-	-	-	-	
-	-	-	-	-	-	-	-	-	-	-	-	-	-	-	
-	-	-	-	-	-	-	-	-	-	-	-	-	-	-	
-	-	-	-	-	-	-	-	-	-	-	-	-	-	-	
-	-	-	-	-	-	-	-	-	-	-	-	-	-	-	
-	-	-	-	-	-	-	-	-	-	-	-	-	-	-	

第2表 新生児(生後4週未満)死亡数、性・死亡月・保健所一市町村別

平成27年

	10月			11月			12月		
	総数	男	女	総数	男	女	総数	男	女
山形県	-	-	-	-	-	-	1	1	-
山形市	-	-	-	-	-	-	1	1	-
山形郡	-	-	-	-	-	-	-	-	-
村山保健所	-	-	-	-	-	-	-	-	-
最上保健所	-	-	-	-	-	-	-	-	-
置賜保健所	-	-	-	-	-	-	1	1	-
庄内保健所	-	-	-	-	-	-	-	-	-
山形市	-	-	-	-	-	-	-	-	-
米沢市	-	-	-	-	-	-	1	1	-
鶴岡市	-	-	-	-	-	-	-	-	-
酒田市	-	-	-	-	-	-	-	-	-
新庄市	-	-	-	-	-	-	-	-	-
寒河江市	-	-	-	-	-	-	-	-	-
上山市	-	-	-	-	-	-	-	-	-
村山市	-	-	-	-	-	-	-	-	-
長井市	-	-	-	-	-	-	-	-	-
天童市	-	-	-	-	-	-	-	-	-
東根市	-	-	-	-	-	-	-	-	-
尾花沢市	-	-	-	-	-	-	-	-	-
南陽市	-	-	-	-	-	-	-	-	-
山辺町	-	-	-	-	-	-	-	-	-
山中町	-	-	-	-	-	-	-	-	-
河北町	-	-	-	-	-	-	-	-	-
西川町	-	-	-	-	-	-	-	-	-
朝日町	-	-	-	-	-	-	-	-	-
大江町	-	-	-	-	-	-	-	-	-
大石田町	-	-	-	-	-	-	-	-	-
金山町	-	-	-	-	-	-	-	-	-
最上町	-	-	-	-	-	-	-	-	-
舟形町	-	-	-	-	-	-	-	-	-
真室川町	-	-	-	-	-	-	-	-	-
大蔵村	-	-	-	-	-	-	-	-	-
大鮎川村	-	-	-	-	-	-	-	-	-
戸沢村	-	-	-	-	-	-	-	-	-
高島町	-	-	-	-	-	-	-	-	-
高川町	-	-	-	-	-	-	-	-	-
小白鷹町	-	-	-	-	-	-	-	-	-
飯豊町	-	-	-	-	-	-	-	-	-
三川町	-	-	-	-	-	-	-	-	-
庄内町	-	-	-	-	-	-	-	-	-
遊佐町	-	-	-	-	-	-	-	-	-

第3表 乳児(1歳未満)死亡数、性・生存期間・保健所一市町村別

	総数			4週未満			1週未満			24時間未満			1～2日未満		
	総数	男	女	総数	男	女	総数	男	女	総数	男	女	総数	男	女
山形県	18	11	7	7	3	4	5	3	2	4	2	2	-	-	-
山市	13	7	6	5	1	4	3	1	2	3	1	2	-	-	-
市郡	5	4	1	2	2	-	2	2	-	1	1	-	-	-	-
村山保健所	6	2	4	2	-	2	2	-	2	2	-	2	-	-	-
最上保健所	2	1	1	1	-	1	-	-	-	-	-	-	-	-	-
置賜保健所	7	6	1	3	2	1	2	2	-	2	2	-	-	-	-
庄内保健所	3	2	1	1	1	-	1	1	-	-	-	-	-	-	-
山形市	1	1	-	-	-	-	-	-	-	-	-	-	-	-	-
米沢市	3	2	1	2	1	1	1	1	-	1	1	-	-	-	-
鶴岡市	1	-	1	-	-	-	-	-	-	-	-	-	-	-	-
酒田市	-	-	-	-	-	-	-	-	-	-	-	-	-	-	-
新庄市	2	1	1	1	-	1	-	-	-	-	-	-	-	-	-
寒河江市	-	-	-	-	-	-	-	-	-	-	-	-	-	-	-
上山市	-	-	-	-	-	-	-	-	-	-	-	-	-	-	-
村山市	-	-	-	-	-	-	-	-	-	-	-	-	-	-	-
長井市	-	-	-	-	-	-	-	-	-	-	-	-	-	-	-
天童市	2	1	1	-	-	-	-	-	-	-	-	-	-	-	-
東根市	1	-	1	1	-	1	1	-	1	1	-	1	-	-	-
尾花沢市	1	-	1	1	-	1	1	-	1	1	-	1	-	-	-
南陽市	2	2	-	-	-	-	-	-	-	-	-	-	-	-	-
山辺町	-	-	-	-	-	-	-	-	-	-	-	-	-	-	-
中山町	-	-	-	-	-	-	-	-	-	-	-	-	-	-	-
河北町	-	-	-	-	-	-	-	-	-	-	-	-	-	-	-
西川町	-	-	-	-	-	-	-	-	-	-	-	-	-	-	-
朝日町	-	-	-	-	-	-	-	-	-	-	-	-	-	-	-
大江町	-	-	-	-	-	-	-	-	-	-	-	-	-	-	-
大石田町	1	-	1	-	-	-	-	-	-	-	-	-	-	-	-
大金山町	-	-	-	-	-	-	-	-	-	-	-	-	-	-	-
最上町	-	-	-	-	-	-	-	-	-	-	-	-	-	-	-
舟形町	-	-	-	-	-	-	-	-	-	-	-	-	-	-	-
真室川町	-	-	-	-	-	-	-	-	-	-	-	-	-	-	-
大蔵村	-	-	-	-	-	-	-	-	-	-	-	-	-	-	-
鮭川村	-	-	-	-	-	-	-	-	-	-	-	-	-	-	-
戸沢村	-	-	-	-	-	-	-	-	-	-	-	-	-	-	-
高島町	1	1	-	1	1	-	1	1	-	1	1	-	-	-	-
高川町	-	-	-	-	-	-	-	-	-	-	-	-	-	-	-
小国町	-	-	-	-	-	-	-	-	-	-	-	-	-	-	-
白鷹町	-	-	-	-	-	-	-	-	-	-	-	-	-	-	-
飯豊町	1	1	-	-	-	-	-	-	-	-	-	-	-	-	-
三川町	1	1	-	-	-	-	-	-	-	-	-	-	-	-	-
庄内町	-	-	-	-	-	-	-	-	-	-	-	-	-	-	-
遊佐町	1	1	-	1	1	-	1	1	-	-	-	-	-	-	-

2~3日未満			3~4日未満			4~5日未満			5~6日未満			6~7日未満			
総数	男	女	総数	男	女	総数	男	女	総数	男	女	総数	男	女	
1	1	-	-	-	-	-	-	-	-	-	-	-	-	-	山形県
-	-	-	-	-	-	-	-	-	-	-	-	-	-	-	市部
1	1	-	-	-	-	-	-	-	-	-	-	-	-	-	郡部
-	-	-	-	-	-	-	-	-	-	-	-	-	-	-	村
-	-	-	-	-	-	-	-	-	-	-	-	-	-	-	山保健所
-	-	-	-	-	-	-	-	-	-	-	-	-	-	-	最上保健所
1	1	-	-	-	-	-	-	-	-	-	-	-	-	-	置賜保健所
-	-	-	-	-	-	-	-	-	-	-	-	-	-	-	庄内保健所
-	-	-	-	-	-	-	-	-	-	-	-	-	-	-	山形市
-	-	-	-	-	-	-	-	-	-	-	-	-	-	-	米沢市
-	-	-	-	-	-	-	-	-	-	-	-	-	-	-	鶴岡市
-	-	-	-	-	-	-	-	-	-	-	-	-	-	-	酒田市
-	-	-	-	-	-	-	-	-	-	-	-	-	-	-	新庄市
-	-	-	-	-	-	-	-	-	-	-	-	-	-	-	寒河江市
-	-	-	-	-	-	-	-	-	-	-	-	-	-	-	上山市
-	-	-	-	-	-	-	-	-	-	-	-	-	-	-	村山市
-	-	-	-	-	-	-	-	-	-	-	-	-	-	-	長井市
-	-	-	-	-	-	-	-	-	-	-	-	-	-	-	天童市
-	-	-	-	-	-	-	-	-	-	-	-	-	-	-	東根市
-	-	-	-	-	-	-	-	-	-	-	-	-	-	-	尾花沢市
-	-	-	-	-	-	-	-	-	-	-	-	-	-	-	南陽市
-	-	-	-	-	-	-	-	-	-	-	-	-	-	-	山辺町
-	-	-	-	-	-	-	-	-	-	-	-	-	-	-	中山町
-	-	-	-	-	-	-	-	-	-	-	-	-	-	-	河北町
-	-	-	-	-	-	-	-	-	-	-	-	-	-	-	西川町
-	-	-	-	-	-	-	-	-	-	-	-	-	-	-	朝日町
-	-	-	-	-	-	-	-	-	-	-	-	-	-	-	大江町
-	-	-	-	-	-	-	-	-	-	-	-	-	-	-	大石田町
-	-	-	-	-	-	-	-	-	-	-	-	-	-	-	金山町
-	-	-	-	-	-	-	-	-	-	-	-	-	-	-	最上町
-	-	-	-	-	-	-	-	-	-	-	-	-	-	-	舟形町
-	-	-	-	-	-	-	-	-	-	-	-	-	-	-	真室川町
-	-	-	-	-	-	-	-	-	-	-	-	-	-	-	大蔵川村
-	-	-	-	-	-	-	-	-	-	-	-	-	-	-	鮭川村
-	-	-	-	-	-	-	-	-	-	-	-	-	-	-	戸沢村
-	-	-	-	-	-	-	-	-	-	-	-	-	-	-	高畠町
-	-	-	-	-	-	-	-	-	-	-	-	-	-	-	川西町
-	-	-	-	-	-	-	-	-	-	-	-	-	-	-	小白国町
-	-	-	-	-	-	-	-	-	-	-	-	-	-	-	飯豊町
-	-	-	-	-	-	-	-	-	-	-	-	-	-	-	三川町
1	1	-	-	-	-	-	-	-	-	-	-	-	-	-	庄内町
-	-	-	-	-	-	-	-	-	-	-	-	-	-	-	遊佐町

第3表 乳児(1歳未満)死亡数、性・生存期間・保健所一市町村別

	1～2週未満			2～3週未満			3～4週未満			1～2月未満			2～3月未満		
	総数	男	女	総数	男	女	総数	男	女	総数	男	女	総数	男	女
山形県	1	-	1	1	-	1	-	-	-	1	1	-	-	-	-
山市	1	-	1	1	-	1	-	-	-	1	1	-	-	-	-
市郡	-	-	-	-	-	-	-	-	-	-	-	-	-	-	-
村山保健所	-	-	-	-	-	-	-	-	-	-	-	-	-	-	-
最上保健所	1	-	1	-	-	-	-	-	-	-	-	-	-	-	-
置賜保健所	-	-	-	1	-	1	-	-	-	1	1	-	-	-	-
庄内保健所	-	-	-	-	-	-	-	-	-	-	-	-	-	-	-
山形市	-	-	-	-	-	-	-	-	-	-	-	-	-	-	-
米沢市	-	-	-	1	-	1	-	-	-	-	-	-	-	-	-
鶴岡市	-	-	-	-	-	-	-	-	-	-	-	-	-	-	-
酒田市	-	-	-	-	-	-	-	-	-	-	-	-	-	-	-
新庄市	1	-	1	-	-	-	-	-	-	-	-	-	-	-	-
寒河江市	-	-	-	-	-	-	-	-	-	-	-	-	-	-	-
上山市	-	-	-	-	-	-	-	-	-	-	-	-	-	-	-
村山市	-	-	-	-	-	-	-	-	-	-	-	-	-	-	-
長井市	-	-	-	-	-	-	-	-	-	-	-	-	-	-	-
天童市	-	-	-	-	-	-	-	-	-	-	-	-	-	-	-
東根市	-	-	-	-	-	-	-	-	-	-	-	-	-	-	-
尾花沢市	-	-	-	-	-	-	-	-	-	-	-	-	-	-	-
南陽市	-	-	-	-	-	-	-	-	-	1	1	-	-	-	-
山辺町	-	-	-	-	-	-	-	-	-	-	-	-	-	-	-
中山町	-	-	-	-	-	-	-	-	-	-	-	-	-	-	-
河北町	-	-	-	-	-	-	-	-	-	-	-	-	-	-	-
西川町	-	-	-	-	-	-	-	-	-	-	-	-	-	-	-
朝日町	-	-	-	-	-	-	-	-	-	-	-	-	-	-	-
大江町	-	-	-	-	-	-	-	-	-	-	-	-	-	-	-
大石田町	-	-	-	-	-	-	-	-	-	-	-	-	-	-	-
金山町	-	-	-	-	-	-	-	-	-	-	-	-	-	-	-
最上町	-	-	-	-	-	-	-	-	-	-	-	-	-	-	-
舟形町	-	-	-	-	-	-	-	-	-	-	-	-	-	-	-
真室川町	-	-	-	-	-	-	-	-	-	-	-	-	-	-	-
大蔵村	-	-	-	-	-	-	-	-	-	-	-	-	-	-	-
大鮎川村	-	-	-	-	-	-	-	-	-	-	-	-	-	-	-
戸沢村	-	-	-	-	-	-	-	-	-	-	-	-	-	-	-
高島町	-	-	-	-	-	-	-	-	-	-	-	-	-	-	-
高川町	-	-	-	-	-	-	-	-	-	-	-	-	-	-	-
小国町	-	-	-	-	-	-	-	-	-	-	-	-	-	-	-
小白鷹町	-	-	-	-	-	-	-	-	-	-	-	-	-	-	-
飯田町	-	-	-	-	-	-	-	-	-	-	-	-	-	-	-
三川町	-	-	-	-	-	-	-	-	-	-	-	-	-	-	-
庄内町	-	-	-	-	-	-	-	-	-	-	-	-	-	-	-
遊佐町	-	-	-	-	-	-	-	-	-	-	-	-	-	-	-

3～4月未満			4～5月未満			5～6月未満			6～7月未満			7～8月未満			
総数	男	女	総数	男	女	総数	男	女	総数	男	女	総数	男	女	
2	1	1	1	1	-	1	1	-	-	-	-	1	1	-	山形県
1	1	-	1	1	-	-	-	-	-	-	-	1	1	-	山市
1	-	1	-	-	-	1	1	-	-	-	-	-	-	-	郡
-	-	-	-	-	-	-	-	-	-	-	-	-	-	-	村
2	1	1	-	-	-	-	-	-	-	-	-	-	-	-	山保健所
-	-	-	-	-	-	-	-	-	-	-	-	1	1	-	最上保健所
-	-	-	1	1	-	1	1	-	-	-	-	-	-	-	置賜保健所
-	-	-	-	-	-	-	-	-	-	-	-	-	-	-	庄内保健所
-	-	-	-	-	-	-	-	-	-	-	-	-	-	-	山形市
-	-	-	1	1	-	-	-	-	-	-	-	-	-	-	米沢市
-	-	-	-	-	-	-	-	-	-	-	-	-	-	-	鶴岡市
-	-	-	-	-	-	-	-	-	-	-	-	-	-	-	酒田市
-	-	-	-	-	-	-	-	-	-	-	-	1	1	-	新庄市
-	-	-	-	-	-	-	-	-	-	-	-	-	-	-	寒河江市
-	-	-	-	-	-	-	-	-	-	-	-	-	-	-	上山市
-	-	-	-	-	-	-	-	-	-	-	-	-	-	-	山村市
1	1	-	-	-	-	-	-	-	-	-	-	-	-	-	長井市
-	-	-	-	-	-	-	-	-	-	-	-	-	-	-	天童市
-	-	-	-	-	-	-	-	-	-	-	-	-	-	-	東根市
-	-	-	-	-	-	-	-	-	-	-	-	-	-	-	尾花沢市
-	-	-	-	-	-	-	-	-	-	-	-	-	-	-	南陽市
-	-	-	-	-	-	-	-	-	-	-	-	-	-	-	山辺町
-	-	-	-	-	-	-	-	-	-	-	-	-	-	-	中北町
-	-	-	-	-	-	-	-	-	-	-	-	-	-	-	河西町
-	-	-	-	-	-	-	-	-	-	-	-	-	-	-	朝日町
1	-	1	-	-	-	-	-	-	-	-	-	-	-	-	大江町
-	-	-	-	-	-	-	-	-	-	-	-	-	-	-	大石田町
-	-	-	-	-	-	-	-	-	-	-	-	-	-	-	金山町
-	-	-	-	-	-	-	-	-	-	-	-	-	-	-	最上町
-	-	-	-	-	-	-	-	-	-	-	-	-	-	-	舟形町
-	-	-	-	-	-	-	-	-	-	-	-	-	-	-	真室川町
-	-	-	-	-	-	-	-	-	-	-	-	-	-	-	大蔵村
-	-	-	-	-	-	-	-	-	-	-	-	-	-	-	大鮎川村
-	-	-	-	-	-	-	-	-	-	-	-	-	-	-	戸沢村
-	-	-	-	-	-	-	-	-	-	-	-	-	-	-	高畠町
-	-	-	-	-	-	-	-	-	-	-	-	-	-	-	川西町
-	-	-	-	-	-	-	-	-	-	-	-	-	-	-	小白国町
-	-	-	-	-	-	1	1	-	-	-	-	-	-	-	飯豊町
-	-	-	-	-	-	-	-	-	-	-	-	-	-	-	三川町
-	-	-	-	-	-	-	-	-	-	-	-	-	-	-	庄内町
-	-	-	-	-	-	-	-	-	-	-	-	-	-	-	遊佐町

第3表 乳児(1歳未満)死亡数、性・生存期間・保健所一市町村別

平成27年

	8~9月未満			9~10月未満			10~11月未満			11~12月未満		
	総数	男	女	総数	男	女	総数	男	女	総数	男	女
山形県	2	1	1	2	1	1	-	-	-	1	1	-
山市	2	1	1	1	-	1	-	-	-	1	1	-
市郡	-	-	-	1	1	-	-	-	-	-	-	-
村	-	-	-	-	-	-	-	-	-	-	-	-
山形保健所	1	1	-	1	-	1	-	-	-	-	-	-
最上保健所	-	-	-	-	-	-	-	-	-	-	-	-
置賜保健所	-	-	-	-	-	-	-	-	-	1	1	-
庄内保健所	1	-	1	1	1	-	-	-	-	-	-	-
	-	-	-	-	-	-	-	-	-	-	-	-
山形市	1	1	-	-	-	-	-	-	-	-	-	-
米沢市	-	-	-	-	-	-	-	-	-	-	-	-
鶴岡市	1	-	1	-	-	-	-	-	-	-	-	-
酒田市	-	-	-	-	-	-	-	-	-	-	-	-
新庄市	-	-	-	-	-	-	-	-	-	-	-	-
寒河江市	-	-	-	-	-	-	-	-	-	-	-	-
上山市	-	-	-	-	-	-	-	-	-	-	-	-
村山市	-	-	-	-	-	-	-	-	-	-	-	-
長井市	-	-	-	-	-	-	-	-	-	-	-	-
天童市	-	-	-	1	-	1	-	-	-	-	-	-
東根市	-	-	-	-	-	-	-	-	-	-	-	-
尾花沢市	-	-	-	-	-	-	-	-	-	-	-	-
南陽市	-	-	-	-	-	-	-	-	-	1	1	-
	-	-	-	-	-	-	-	-	-	-	-	-
山辺町	-	-	-	-	-	-	-	-	-	-	-	-
中山町	-	-	-	-	-	-	-	-	-	-	-	-
河北町	-	-	-	-	-	-	-	-	-	-	-	-
西川町	-	-	-	-	-	-	-	-	-	-	-	-
朝日町	-	-	-	-	-	-	-	-	-	-	-	-
大江町	-	-	-	-	-	-	-	-	-	-	-	-
大石田町	-	-	-	-	-	-	-	-	-	-	-	-
大金町	-	-	-	-	-	-	-	-	-	-	-	-
最上町	-	-	-	-	-	-	-	-	-	-	-	-
舟形町	-	-	-	-	-	-	-	-	-	-	-	-
真室川町	-	-	-	-	-	-	-	-	-	-	-	-
大蔵村	-	-	-	-	-	-	-	-	-	-	-	-
鮭川村	-	-	-	-	-	-	-	-	-	-	-	-
戸沢村	-	-	-	-	-	-	-	-	-	-	-	-
高島町	-	-	-	-	-	-	-	-	-	-	-	-
川西町	-	-	-	-	-	-	-	-	-	-	-	-
小白鷹町	-	-	-	-	-	-	-	-	-	-	-	-
飯豊町	-	-	-	-	-	-	-	-	-	-	-	-
三川町	-	-	-	1	1	-	-	-	-	-	-	-
庄内町	-	-	-	-	-	-	-	-	-	-	-	-
遊佐町	-	-	-	-	-	-	-	-	-	-	-	-

第 5 章

周 產 期 死 亡

第1表 周産期死亡数、妊娠満22週以後の死産—早期新生児死亡・性・死亡月・保健所—市町村別

[総 数]

	総数				1月				2月				3月			
	総数	男	女	不詳	総数	男	女	不詳	総数	男	女	不詳	総数	男	女	不詳
山形県	32	15	13	4	2	1	-	1	3	2	1	-	-	-	-	-
市部	29	12	13	4	2	1	-	1	2	1	1	-	-	-	-	-
郡部	3	3	-	-	-	-	-	-	1	1	-	-	-	-	-	-
村山保健所	19	7	9	3	1	-	-	1	1	-	1	-	-	-	-	-
最上保健所	1	1	-	-	-	-	-	-	1	1	-	-	-	-	-	-
置賜保健所	8	5	2	1	1	1	-	-	-	-	-	-	-	-	-	-
庄内保健所	4	2	2	-	-	-	-	-	1	1	-	-	-	-	-	-
山形市	9	4	3	2	-	-	-	-	1	-	1	-	-	-	-	-
米沢市	4	2	1	1	1	1	-	-	-	-	-	-	-	-	-	-
鶴岡市	1	-	1	-	-	-	-	-	-	-	-	-	-	-	-	-
酒田市	1	-	1	-	-	-	-	-	-	-	-	-	-	-	-	-
新庄市	1	1	-	-	-	-	-	-	1	1	-	-	-	-	-	-
寒河江市	1	1	-	-	-	-	-	-	-	-	-	-	-	-	-	-
上山市	-	-	-	-	-	-	-	-	-	-	-	-	-	-	-	-
村山市	2	2	-	-	-	-	-	-	-	-	-	-	-	-	-	-
長井市	2	2	-	-	-	-	-	-	-	-	-	-	-	-	-	-
天童市	2	-	1	1	1	-	-	1	-	-	-	-	-	-	-	-
東根市	3	-	3	-	-	-	-	-	-	-	-	-	-	-	-	-
尾花沢市	2	-	2	-	-	-	-	-	-	-	-	-	-	-	-	-
南陽市	1	-	1	-	-	-	-	-	-	-	-	-	-	-	-	-
山辺町	-	-	-	-	-	-	-	-	-	-	-	-	-	-	-	-
山中町	-	-	-	-	-	-	-	-	-	-	-	-	-	-	-	-
河北町	-	-	-	-	-	-	-	-	-	-	-	-	-	-	-	-
西川町	-	-	-	-	-	-	-	-	-	-	-	-	-	-	-	-
朝日町	-	-	-	-	-	-	-	-	-	-	-	-	-	-	-	-
大江町	-	-	-	-	-	-	-	-	-	-	-	-	-	-	-	-
大石田町	-	-	-	-	-	-	-	-	-	-	-	-	-	-	-	-
金山町	-	-	-	-	-	-	-	-	-	-	-	-	-	-	-	-
最上町	-	-	-	-	-	-	-	-	-	-	-	-	-	-	-	-
舟形町	-	-	-	-	-	-	-	-	-	-	-	-	-	-	-	-
真室川町	-	-	-	-	-	-	-	-	-	-	-	-	-	-	-	-
大蔵村	-	-	-	-	-	-	-	-	-	-	-	-	-	-	-	-
大鮎川村	-	-	-	-	-	-	-	-	-	-	-	-	-	-	-	-
戸沢村	-	-	-	-	-	-	-	-	-	-	-	-	-	-	-	-
高島町	1	1	-	-	-	-	-	-	-	-	-	-	-	-	-	-
小国町	-	-	-	-	-	-	-	-	-	-	-	-	-	-	-	-
白鷹町	-	-	-	-	-	-	-	-	-	-	-	-	-	-	-	-
飯豊町	-	-	-	-	-	-	-	-	-	-	-	-	-	-	-	-
三川町	-	-	-	-	-	-	-	-	-	-	-	-	-	-	-	-
庄内町	-	-	-	-	-	-	-	-	-	-	-	-	-	-	-	-
遊佐町	2	2	-	-	-	-	-	-	1	1	-	-	-	-	-	-

4月				5月				6月				7月				
総数	男	女	不詳	総数	男	女	不詳	総数	男	女	不詳	総数	男	女	不詳	
2	2	-	-	6	4	2	-	3	-	3	-	1	1	-	-	山形県
2	2	-	-	5	3	2	-	3	-	3	-	-	-	-	-	市部
-	-	-	-	1	1	-	-	-	-	-	-	1	1	-	-	郡部
2	2	-	-	3	2	1	-	2	-	2	-	-	-	-	-	村山保健所
-	-	-	-	-	-	-	-	-	-	-	-	-	-	-	-	最上保健所
-	-	-	-	3	2	1	-	1	-	1	-	-	-	-	-	置賜保健所
-	-	-	-	-	-	-	-	-	-	-	-	1	1	-	-	庄内保健所
2	2	-	-	1	-	1	-	-	-	-	-	-	-	-	-	山形市
-	-	-	-	-	-	-	-	1	-	1	-	-	-	-	-	米沢市
-	-	-	-	-	-	-	-	-	-	-	-	-	-	-	-	鶴岡市
-	-	-	-	-	-	-	-	-	-	-	-	-	-	-	-	酒田市
-	-	-	-	-	-	-	-	-	-	-	-	-	-	-	-	新庄市
-	-	-	-	-	-	-	-	-	-	-	-	-	-	-	-	寒河江市
-	-	-	-	2	2	-	-	-	-	-	-	-	-	-	-	上山市
-	-	-	-	1	1	-	-	-	-	-	-	-	-	-	-	長井市
-	-	-	-	-	-	-	-	-	-	-	-	-	-	-	-	天童市
-	-	-	-	-	-	-	-	2	-	2	-	-	-	-	-	東根市
-	-	-	-	-	-	-	-	-	-	-	-	-	-	-	-	尾花市
-	-	-	-	1	-	1	-	-	-	-	-	-	-	-	-	南陽市
-	-	-	-	-	-	-	-	-	-	-	-	-	-	-	-	山辺町
-	-	-	-	-	-	-	-	-	-	-	-	-	-	-	-	中山町
-	-	-	-	-	-	-	-	-	-	-	-	-	-	-	-	河北町
-	-	-	-	-	-	-	-	-	-	-	-	-	-	-	-	西川町
-	-	-	-	-	-	-	-	-	-	-	-	-	-	-	-	朝日町
-	-	-	-	-	-	-	-	-	-	-	-	-	-	-	-	大江町
-	-	-	-	-	-	-	-	-	-	-	-	-	-	-	-	大石町
-	-	-	-	-	-	-	-	-	-	-	-	-	-	-	-	金山町
-	-	-	-	-	-	-	-	-	-	-	-	-	-	-	-	最上町
-	-	-	-	-	-	-	-	-	-	-	-	-	-	-	-	舟形町
-	-	-	-	-	-	-	-	-	-	-	-	-	-	-	-	真室川町
-	-	-	-	-	-	-	-	-	-	-	-	-	-	-	-	大蔵村
-	-	-	-	-	-	-	-	-	-	-	-	-	-	-	-	大鮎村
-	-	-	-	-	-	-	-	-	-	-	-	-	-	-	-	戸沢村
-	-	-	-	1	1	-	-	-	-	-	-	-	-	-	-	高島町
-	-	-	-	-	-	-	-	-	-	-	-	-	-	-	-	川西町
-	-	-	-	-	-	-	-	-	-	-	-	-	-	-	-	小国町
-	-	-	-	-	-	-	-	-	-	-	-	-	-	-	-	白鷹町
-	-	-	-	-	-	-	-	-	-	-	-	-	-	-	-	飯豊町
-	-	-	-	-	-	-	-	-	-	-	-	-	-	-	-	三川町
-	-	-	-	-	-	-	-	-	-	-	-	1	1	-	-	庄内町
-	-	-	-	-	-	-	-	-	-	-	-	-	-	-	-	遊佐町

第1表 周産期死亡数、妊娠満22週以後の死産—早期新生児死亡・性・死亡月・保健所—市町村別

[総 数]

	8月				9月				10月				11月			
	総数	男	女	不詳	総数	男	女	不詳	総数	男	女	不詳	総数	男	女	不詳
山形県	8	2	4	2	2	-	1	1	2	-	2	-	1	1	-	-
山市	8	2	4	2	2	-	1	1	2	-	2	-	1	1	-	-
市郡	-	-	-	-	-	-	-	-	-	-	-	-	-	-	-	-
村山保健所	4	1	2	1	2	-	1	1	2	-	2	-	1	1	-	-
最上保健所	-	-	-	-	-	-	-	-	-	-	-	-	-	-	-	-
置賜保健所	2	1	-	1	-	-	-	-	-	-	-	-	-	-	-	-
庄内保健所	2	-	2	-	-	-	-	-	-	-	-	-	-	-	-	-
山形市	2	1	-	1	2	-	1	1	-	-	-	-	1	1	-	-
米沢市	1	-	-	1	-	-	-	-	-	-	-	-	-	-	-	-
鶴岡市	1	-	1	-	-	-	-	-	-	-	-	-	-	-	-	-
酒田市	1	-	1	-	-	-	-	-	-	-	-	-	-	-	-	-
新庄市	-	-	-	-	-	-	-	-	-	-	-	-	-	-	-	-
寒河江市	-	-	-	-	-	-	-	-	-	-	-	-	-	-	-	-
上山市	-	-	-	-	-	-	-	-	-	-	-	-	-	-	-	-
村山市	-	-	-	-	-	-	-	-	-	-	-	-	-	-	-	-
長井市	1	1	-	-	-	-	-	-	-	-	-	-	-	-	-	-
天童市	-	-	-	-	-	-	-	-	1	-	1	-	-	-	-	-
東根市	-	-	-	-	-	-	-	-	1	-	1	-	-	-	-	-
尾花沢市	2	-	2	-	-	-	-	-	-	-	-	-	-	-	-	-
南陽市	-	-	-	-	-	-	-	-	-	-	-	-	-	-	-	-
山辺町	-	-	-	-	-	-	-	-	-	-	-	-	-	-	-	-
山中町	-	-	-	-	-	-	-	-	-	-	-	-	-	-	-	-
河北町	-	-	-	-	-	-	-	-	-	-	-	-	-	-	-	-
西川町	-	-	-	-	-	-	-	-	-	-	-	-	-	-	-	-
朝日町	-	-	-	-	-	-	-	-	-	-	-	-	-	-	-	-
大江町	-	-	-	-	-	-	-	-	-	-	-	-	-	-	-	-
大石田町	-	-	-	-	-	-	-	-	-	-	-	-	-	-	-	-
金山町	-	-	-	-	-	-	-	-	-	-	-	-	-	-	-	-
最上町	-	-	-	-	-	-	-	-	-	-	-	-	-	-	-	-
舟形町	-	-	-	-	-	-	-	-	-	-	-	-	-	-	-	-
真室川町	-	-	-	-	-	-	-	-	-	-	-	-	-	-	-	-
大蔵川村	-	-	-	-	-	-	-	-	-	-	-	-	-	-	-	-
大鮎川村	-	-	-	-	-	-	-	-	-	-	-	-	-	-	-	-
戸沢村	-	-	-	-	-	-	-	-	-	-	-	-	-	-	-	-
高島町	-	-	-	-	-	-	-	-	-	-	-	-	-	-	-	-
高川町	-	-	-	-	-	-	-	-	-	-	-	-	-	-	-	-
小国町	-	-	-	-	-	-	-	-	-	-	-	-	-	-	-	-
小白鷹町	-	-	-	-	-	-	-	-	-	-	-	-	-	-	-	-
飯豊町	-	-	-	-	-	-	-	-	-	-	-	-	-	-	-	-
三川町	-	-	-	-	-	-	-	-	-	-	-	-	-	-	-	-
庄内町	-	-	-	-	-	-	-	-	-	-	-	-	-	-	-	-
遊佐町	-	-	-	-	-	-	-	-	-	-	-	-	-	-	-	-

平成27年

12月				
総数	男	女	不詳	
2	2	-	-	山形県 市部 郡部
2	2	-	-	
-	-	-	-	
1	1	-	-	山形県 村山保健所 最上保健所 置賜保健所 庄内保健所
-	-	-	-	
1	1	-	-	
-	-	-	-	
-	-	-	-	山形市 米沢市 鶴岡市 酒田市 新庄市 寒河江市 上山市 村山市 長井市 天童市 東根市 尾花沢市 南陽市
1	1	-	-	
-	-	-	-	
-	-	-	-	
-	-	-	-	
1	1	-	-	
-	-	-	-	
-	-	-	-	
-	-	-	-	
-	-	-	-	
-	-	-	-	
-	-	-	-	
-	-	-	-	
-	-	-	-	山形市 中山町 河北町 西川町 朝日町 大江町 大石田町 金山町 最上町 舟形町 真室川町 大蔵村 鮭川村 戸沢村 高島町 高川町 小国町 白鷹町 飯豊町 三川町 庄内町 遊佐町
-	-	-	-	
-	-	-	-	
-	-	-	-	
-	-	-	-	
-	-	-	-	
-	-	-	-	
-	-	-	-	
-	-	-	-	
-	-	-	-	
-	-	-	-	
-	-	-	-	
-	-	-	-	
-	-	-	-	
-	-	-	-	
-	-	-	-	

第1表 周産期死亡数、妊娠満22週以後の死産—早期新生児死亡・性・死亡月・保健所—市町村別

[妊娠満22週以後の死産]

	総数				1月				2月				3月			
	総数	男	女	不詳	総数	男	女	不詳	総数	男	女	不詳	総数	男	女	不詳
山形県	27	12	11	4	2	1	-	1	2	1	1	-	-	-	-	-
山市	26	11	11	4	2	1	-	1	2	1	1	-	-	-	-	-
市郡	1	1	-	-	-	-	-	-	-	-	-	-	-	-	-	-
村山保健所	17	7	7	3	1	-	-	1	1	-	1	-	-	-	-	-
最上保健所	1	1	-	-	-	-	-	-	1	1	-	-	-	-	-	-
置賜保健所	6	3	2	1	1	1	-	-	-	-	-	-	-	-	-	-
庄内保健所	3	1	2	-	-	-	-	-	-	-	-	-	-	-	-	-
山形市	9	4	3	2	-	-	-	-	1	-	1	-	-	-	-	-
米沢市	3	1	1	1	1	1	-	-	-	-	-	-	-	-	-	-
鶴岡市	1	-	1	-	-	-	-	-	-	-	-	-	-	-	-	-
酒田市	1	-	1	-	-	-	-	-	-	-	-	-	-	-	-	-
新庄市	1	1	-	-	-	-	-	-	1	1	-	-	-	-	-	-
寒河江市	1	1	-	-	-	-	-	-	-	-	-	-	-	-	-	-
上山市	-	-	-	-	-	-	-	-	-	-	-	-	-	-	-	-
村山市	2	2	-	-	-	-	-	-	-	-	-	-	-	-	-	-
長井市	2	2	-	-	-	-	-	-	-	-	-	-	-	-	-	-
天童市	2	-	1	1	1	-	-	1	-	-	-	-	-	-	-	-
東根市	2	-	2	-	-	-	-	-	-	-	-	-	-	-	-	-
尾花沢市	1	-	1	-	-	-	-	-	-	-	-	-	-	-	-	-
南陽市	1	-	1	-	-	-	-	-	-	-	-	-	-	-	-	-
山辺町	-	-	-	-	-	-	-	-	-	-	-	-	-	-	-	-
山中町	-	-	-	-	-	-	-	-	-	-	-	-	-	-	-	-
河北町	-	-	-	-	-	-	-	-	-	-	-	-	-	-	-	-
西川町	-	-	-	-	-	-	-	-	-	-	-	-	-	-	-	-
朝日町	-	-	-	-	-	-	-	-	-	-	-	-	-	-	-	-
大江町	-	-	-	-	-	-	-	-	-	-	-	-	-	-	-	-
大石田町	-	-	-	-	-	-	-	-	-	-	-	-	-	-	-	-
金山町	-	-	-	-	-	-	-	-	-	-	-	-	-	-	-	-
最上町	-	-	-	-	-	-	-	-	-	-	-	-	-	-	-	-
舟形町	-	-	-	-	-	-	-	-	-	-	-	-	-	-	-	-
真室川町	-	-	-	-	-	-	-	-	-	-	-	-	-	-	-	-
大蔵川村	-	-	-	-	-	-	-	-	-	-	-	-	-	-	-	-
大鮎川村	-	-	-	-	-	-	-	-	-	-	-	-	-	-	-	-
戸沢村	-	-	-	-	-	-	-	-	-	-	-	-	-	-	-	-
高島町	-	-	-	-	-	-	-	-	-	-	-	-	-	-	-	-
川西町	-	-	-	-	-	-	-	-	-	-	-	-	-	-	-	-
小国町	-	-	-	-	-	-	-	-	-	-	-	-	-	-	-	-
白鷹町	-	-	-	-	-	-	-	-	-	-	-	-	-	-	-	-
飯豊町	-	-	-	-	-	-	-	-	-	-	-	-	-	-	-	-
三川町	-	-	-	-	-	-	-	-	-	-	-	-	-	-	-	-
庄内町	-	-	-	-	-	-	-	-	-	-	-	-	-	-	-	-
遊佐町	1	1	-	-	-	-	-	-	-	-	-	-	-	-	-	-

4月				5月				6月				7月				
総数	男	女	不詳	総数	男	女	不詳	総数	男	女	不詳	総数	男	女	不詳	
2	2	-	-	5	3	2	-	2	-	2	-	1	1	-	-	山形県 市部
2	2	-	-	5	3	2	-	2	-	2	-	-	-	-	-	
-	-	-	-	-	-	-	-	-	-	-	-	1	1	-	-	
2	2	-	-	3	2	1	-	1	-	1	-	-	-	-	-	山形県 村最上庄
-	-	-	-	-	-	-	-	-	-	-	-	-	-	-	-	
-	-	-	-	2	1	1	-	1	-	1	-	-	-	-	-	
-	-	-	-	-	-	-	-	-	-	-	-	1	1	-	-	
2	2	-	-	1	-	1	-	-	-	-	-	-	-	-	-	山形市 米沢市 鶴岡市 酒田市 新庄市 寒河江市 上山市 村山市 長井市 天童市 東根市 尾花市 南陽市
-	-	-	-	-	-	-	-	1	-	1	-	-	-	-	-	
-	-	-	-	-	-	-	-	-	-	-	-	-	-	-	-	
-	-	-	-	-	-	-	-	-	-	-	-	-	-	-	-	
-	-	-	-	-	-	-	-	-	-	-	-	-	-	-	-	
-	-	-	-	2	2	-	-	-	-	-	-	-	-	-	-	
-	-	-	-	1	1	-	-	-	-	-	-	-	-	-	-	
-	-	-	-	-	-	-	-	-	-	-	-	-	-	-	-	
-	-	-	-	-	-	-	-	1	-	1	-	-	-	-	-	
-	-	-	-	-	-	-	-	-	-	-	-	-	-	-	-	
-	-	-	-	1	-	1	-	-	-	-	-	-	-	-	-	
-	-	-	-	-	-	-	-	-	-	-	-	-	-	-	-	
-	-	-	-	-	-	-	-	-	-	-	-	-	-	-	-	
-	-	-	-	-	-	-	-	-	-	-	-	-	-	-	-	
-	-	-	-	-	-	-	-	-	-	-	-	-	-	-	-	
-	-	-	-	-	-	-	-	-	-	-	-	-	-	-	-	
-	-	-	-	-	-	-	-	-	-	-	-	-	-	-	-	
-	-	-	-	-	-	-	-	-	-	-	-	-	-	-	-	
-	-	-	-	-	-	-	-	-	-	-	-	-	-	-	-	
-	-	-	-	-	-	-	-	-	-	-	-	-	-	-	-	
-	-	-	-	-	-	-	-	-	-	-	-	1	1	-	-	

第1表 周産期死亡数、妊娠満22週以後の死産—早期新生児死亡・性・死亡月・保健所—市町村別

[妊娠満22週以後の死産]

	8月				9月				10月				11月			
	総数	男	女	不詳	総数	男	女	不詳	総数	男	女	不詳	総数	男	女	不詳
山形県	7	2	3	2	2	-	1	1	2	-	2	-	1	1	-	-
山市	7	2	3	2	2	-	1	1	2	-	2	-	1	1	-	-
市郡	-	-	-	-	-	-	-	-	-	-	-	-	-	-	-	-
村山保健所	3	1	1	1	2	-	1	1	2	-	2	-	1	1	-	-
最上保健所	-	-	-	-	-	-	-	-	-	-	-	-	-	-	-	-
置賜保健所	2	1	-	1	-	-	-	-	-	-	-	-	-	-	-	-
庄内保健所	2	-	2	-	-	-	-	-	-	-	-	-	-	-	-	-
山形市	2	1	-	1	2	-	1	1	-	-	-	-	1	1	-	-
米沢市	1	-	-	1	-	-	-	-	-	-	-	-	-	-	-	-
鶴岡市	1	-	1	-	-	-	-	-	-	-	-	-	-	-	-	-
酒田市	1	-	1	-	-	-	-	-	-	-	-	-	-	-	-	-
新庄市	-	-	-	-	-	-	-	-	-	-	-	-	-	-	-	-
寒河江市	-	-	-	-	-	-	-	-	-	-	-	-	-	-	-	-
上山市	-	-	-	-	-	-	-	-	-	-	-	-	-	-	-	-
村山市	-	-	-	-	-	-	-	-	-	-	-	-	-	-	-	-
長井市	1	1	-	-	-	-	-	-	-	-	-	-	-	-	-	-
天童市	-	-	-	-	-	-	-	-	1	-	1	-	-	-	-	-
東根市	-	-	-	-	-	-	-	-	1	-	1	-	-	-	-	-
尾花沢市	1	-	1	-	-	-	-	-	-	-	-	-	-	-	-	-
南陽市	-	-	-	-	-	-	-	-	-	-	-	-	-	-	-	-
山辺町	-	-	-	-	-	-	-	-	-	-	-	-	-	-	-	-
中山町	-	-	-	-	-	-	-	-	-	-	-	-	-	-	-	-
河北町	-	-	-	-	-	-	-	-	-	-	-	-	-	-	-	-
西川町	-	-	-	-	-	-	-	-	-	-	-	-	-	-	-	-
朝日町	-	-	-	-	-	-	-	-	-	-	-	-	-	-	-	-
大江町	-	-	-	-	-	-	-	-	-	-	-	-	-	-	-	-
大石田町	-	-	-	-	-	-	-	-	-	-	-	-	-	-	-	-
金山町	-	-	-	-	-	-	-	-	-	-	-	-	-	-	-	-
最上町	-	-	-	-	-	-	-	-	-	-	-	-	-	-	-	-
舟形町	-	-	-	-	-	-	-	-	-	-	-	-	-	-	-	-
真室川町	-	-	-	-	-	-	-	-	-	-	-	-	-	-	-	-
大蔵川村	-	-	-	-	-	-	-	-	-	-	-	-	-	-	-	-
戸沢村	-	-	-	-	-	-	-	-	-	-	-	-	-	-	-	-
高川町	-	-	-	-	-	-	-	-	-	-	-	-	-	-	-	-
西国町	-	-	-	-	-	-	-	-	-	-	-	-	-	-	-	-
小白鷹町	-	-	-	-	-	-	-	-	-	-	-	-	-	-	-	-
飯豊町	-	-	-	-	-	-	-	-	-	-	-	-	-	-	-	-
三川町	-	-	-	-	-	-	-	-	-	-	-	-	-	-	-	-
庄内町	-	-	-	-	-	-	-	-	-	-	-	-	-	-	-	-
遊佐町	-	-	-	-	-	-	-	-	-	-	-	-	-	-	-	-

平成27年

12月				
総数	男	女	不詳	
1	1	-	-	山形県 市部 郡部
1	1	-	-	
-	-	-	-	
1	1	-	-	山形県 村山保健所 最上保健所 置賜保健所 庄内保健所
-	-	-	-	
-	-	-	-	
-	-	-	-	
-	-	-	-	山形市 米沢市 鶴岡市 酒田市 新庄市 寒河江市 上山市 村山市 長井市 天童市 東根市 尾花沢市 南陽市
-	-	-	-	
-	-	-	-	
-	-	-	-	
1	1	-	-	
-	-	-	-	
-	-	-	-	
-	-	-	-	
-	-	-	-	
-	-	-	-	
-	-	-	-	
-	-	-	-	
-	-	-	-	山形市 山辺町 中山町 河北町 西川町 朝日町 大江町 大石田町 金山町 最上町 舟形町 真室川町 大蔵村 大蔵村 戸沢村 高島町 高川町 小国町 白鷹町 飯豊町 三川町 庄内町 遊佐町
-	-	-	-	
-	-	-	-	
-	-	-	-	
-	-	-	-	
-	-	-	-	
-	-	-	-	
-	-	-	-	
-	-	-	-	
-	-	-	-	
-	-	-	-	
-	-	-	-	
-	-	-	-	
-	-	-	-	
-	-	-	-	
-	-	-	-	

第1表 周産期死亡数、妊娠満22週以後の死産—早期新生児死亡・性・死亡月・保健所—市町村別

[早期新生児死亡]

	総数				1月				2月				3月			
	総数	男	女	不詳	総数	男	女	不詳	総数	男	女	不詳	総数	男	女	不詳
山形県	5	3	2	-	-	-	-	-	1	1	-	-	-	-	-	-
山市	3	1	2	-	-	-	-	-	-	-	-	-	-	-	-	-
郡	2	2	-	-	-	-	-	-	1	1	-	-	-	-	-	-
村山保健所	2	-	2	-	-	-	-	-	-	-	-	-	-	-	-	-
最上保健所	-	-	-	-	-	-	-	-	-	-	-	-	-	-	-	-
置賜保健所	2	2	-	-	-	-	-	-	-	-	-	-	-	-	-	-
庄内保健所	1	1	-	-	-	-	-	-	1	1	-	-	-	-	-	-
山形市	-	-	-	-	-	-	-	-	-	-	-	-	-	-	-	-
米沢市	1	1	-	-	-	-	-	-	-	-	-	-	-	-	-	-
鶴岡市	-	-	-	-	-	-	-	-	-	-	-	-	-	-	-	-
酒田市	-	-	-	-	-	-	-	-	-	-	-	-	-	-	-	-
新庄市	-	-	-	-	-	-	-	-	-	-	-	-	-	-	-	-
寒河江市	-	-	-	-	-	-	-	-	-	-	-	-	-	-	-	-
上山市	-	-	-	-	-	-	-	-	-	-	-	-	-	-	-	-
村山市	-	-	-	-	-	-	-	-	-	-	-	-	-	-	-	-
長井市	-	-	-	-	-	-	-	-	-	-	-	-	-	-	-	-
天童市	-	-	-	-	-	-	-	-	-	-	-	-	-	-	-	-
東根市	1	-	1	-	-	-	-	-	-	-	-	-	-	-	-	-
尾花沢市	1	-	1	-	-	-	-	-	-	-	-	-	-	-	-	-
南陽市	-	-	-	-	-	-	-	-	-	-	-	-	-	-	-	-
山辺町	-	-	-	-	-	-	-	-	-	-	-	-	-	-	-	-
中山町	-	-	-	-	-	-	-	-	-	-	-	-	-	-	-	-
河北町	-	-	-	-	-	-	-	-	-	-	-	-	-	-	-	-
西川町	-	-	-	-	-	-	-	-	-	-	-	-	-	-	-	-
朝日町	-	-	-	-	-	-	-	-	-	-	-	-	-	-	-	-
大江町	-	-	-	-	-	-	-	-	-	-	-	-	-	-	-	-
大石田町	-	-	-	-	-	-	-	-	-	-	-	-	-	-	-	-
金山町	-	-	-	-	-	-	-	-	-	-	-	-	-	-	-	-
最上町	-	-	-	-	-	-	-	-	-	-	-	-	-	-	-	-
舟形町	-	-	-	-	-	-	-	-	-	-	-	-	-	-	-	-
真室川町	-	-	-	-	-	-	-	-	-	-	-	-	-	-	-	-
大蔵川村	-	-	-	-	-	-	-	-	-	-	-	-	-	-	-	-
大鮎川村	-	-	-	-	-	-	-	-	-	-	-	-	-	-	-	-
戸沢村	-	-	-	-	-	-	-	-	-	-	-	-	-	-	-	-
高島町	1	1	-	-	-	-	-	-	-	-	-	-	-	-	-	-
川西町	-	-	-	-	-	-	-	-	-	-	-	-	-	-	-	-
小国町	-	-	-	-	-	-	-	-	-	-	-	-	-	-	-	-
白鷹町	-	-	-	-	-	-	-	-	-	-	-	-	-	-	-	-
飯豊町	-	-	-	-	-	-	-	-	-	-	-	-	-	-	-	-
三川町	-	-	-	-	-	-	-	-	-	-	-	-	-	-	-	-
庄内町	-	-	-	-	-	-	-	-	-	-	-	-	-	-	-	-
遊佐町	1	1	-	-	-	-	-	-	1	1	-	-	-	-	-	-

4月				5月				6月				7月				
総数	男	女	不詳	総数	男	女	不詳	総数	男	女	不詳	総数	男	女	不詳	
-	-	-	-	1	1	-	-	1	-	1	-	-	-	-	-	山形県
-	-	-	-	-	-	-	-	1	-	1	-	-	-	-	-	山市
-	-	-	-	1	1	-	-	-	-	-	-	-	-	-	-	郡
-	-	-	-	-	-	-	-	1	-	1	-	-	-	-	-	村山保健所
-	-	-	-	-	-	-	-	-	-	-	-	-	-	-	-	最上保健所
-	-	-	-	1	1	-	-	-	-	-	-	-	-	-	-	置賜保健所
-	-	-	-	-	-	-	-	-	-	-	-	-	-	-	-	庄内保健所
-	-	-	-	-	-	-	-	-	-	-	-	-	-	-	-	山形市
-	-	-	-	-	-	-	-	-	-	-	-	-	-	-	-	米沢市
-	-	-	-	-	-	-	-	-	-	-	-	-	-	-	-	鶴岡市
-	-	-	-	-	-	-	-	-	-	-	-	-	-	-	-	酒田市
-	-	-	-	-	-	-	-	-	-	-	-	-	-	-	-	新庄市
-	-	-	-	-	-	-	-	-	-	-	-	-	-	-	-	寒河江市
-	-	-	-	-	-	-	-	-	-	-	-	-	-	-	-	上山市
-	-	-	-	-	-	-	-	-	-	-	-	-	-	-	-	山上市
-	-	-	-	-	-	-	-	-	-	-	-	-	-	-	-	長井市
-	-	-	-	-	-	-	-	1	-	1	-	-	-	-	-	天童市
-	-	-	-	-	-	-	-	-	-	-	-	-	-	-	-	東根市
-	-	-	-	-	-	-	-	-	-	-	-	-	-	-	-	尾花沢市
-	-	-	-	-	-	-	-	-	-	-	-	-	-	-	-	南陽市
-	-	-	-	-	-	-	-	-	-	-	-	-	-	-	-	山辺町
-	-	-	-	-	-	-	-	-	-	-	-	-	-	-	-	山中町
-	-	-	-	-	-	-	-	-	-	-	-	-	-	-	-	河北町
-	-	-	-	-	-	-	-	-	-	-	-	-	-	-	-	西川町
-	-	-	-	-	-	-	-	-	-	-	-	-	-	-	-	朝日町
-	-	-	-	-	-	-	-	-	-	-	-	-	-	-	-	大江町
-	-	-	-	-	-	-	-	-	-	-	-	-	-	-	-	大石町
-	-	-	-	-	-	-	-	-	-	-	-	-	-	-	-	金山町
-	-	-	-	-	-	-	-	-	-	-	-	-	-	-	-	最上町
-	-	-	-	-	-	-	-	-	-	-	-	-	-	-	-	舟形町
-	-	-	-	-	-	-	-	-	-	-	-	-	-	-	-	真室川町
-	-	-	-	-	-	-	-	-	-	-	-	-	-	-	-	大蔵川村
-	-	-	-	-	-	-	-	-	-	-	-	-	-	-	-	大鮎川村
-	-	-	-	-	-	-	-	-	-	-	-	-	-	-	-	戸沢村
-	-	-	-	1	1	-	-	-	-	-	-	-	-	-	-	高島町
-	-	-	-	-	-	-	-	-	-	-	-	-	-	-	-	高川町
-	-	-	-	-	-	-	-	-	-	-	-	-	-	-	-	小国町
-	-	-	-	-	-	-	-	-	-	-	-	-	-	-	-	白鷹町
-	-	-	-	-	-	-	-	-	-	-	-	-	-	-	-	飯豊町
-	-	-	-	-	-	-	-	-	-	-	-	-	-	-	-	三川町
-	-	-	-	-	-	-	-	-	-	-	-	-	-	-	-	庄内町
-	-	-	-	-	-	-	-	-	-	-	-	-	-	-	-	遊佐町

第1表 周産期死亡数、妊娠満22週以後の死産—早期新生児死亡・性・死亡月・保健所—市町村別

[早期新生児死亡]

	8月				9月				10月				11月			
	総数	男	女	不詳	総数	男	女	不詳	総数	男	女	不詳	総数	男	女	不詳
山形県	1	-	1	-	-	-	-	-	-	-	-	-	-	-	-	-
山市	1	-	1	-	-	-	-	-	-	-	-	-	-	-	-	-
市郡	-	-	-	-	-	-	-	-	-	-	-	-	-	-	-	-
村山保健所	1	-	1	-	-	-	-	-	-	-	-	-	-	-	-	-
最上保健所	-	-	-	-	-	-	-	-	-	-	-	-	-	-	-	-
置賜保健所	-	-	-	-	-	-	-	-	-	-	-	-	-	-	-	-
庄内保健所	-	-	-	-	-	-	-	-	-	-	-	-	-	-	-	-
山形市	-	-	-	-	-	-	-	-	-	-	-	-	-	-	-	-
米沢市	-	-	-	-	-	-	-	-	-	-	-	-	-	-	-	-
鶴岡市	-	-	-	-	-	-	-	-	-	-	-	-	-	-	-	-
酒田市	-	-	-	-	-	-	-	-	-	-	-	-	-	-	-	-
新庄市	-	-	-	-	-	-	-	-	-	-	-	-	-	-	-	-
寒河江市	-	-	-	-	-	-	-	-	-	-	-	-	-	-	-	-
上山市	-	-	-	-	-	-	-	-	-	-	-	-	-	-	-	-
村山市	-	-	-	-	-	-	-	-	-	-	-	-	-	-	-	-
長井市	-	-	-	-	-	-	-	-	-	-	-	-	-	-	-	-
天童市	-	-	-	-	-	-	-	-	-	-	-	-	-	-	-	-
東根市	-	-	-	-	-	-	-	-	-	-	-	-	-	-	-	-
尾花沢市	1	-	1	-	-	-	-	-	-	-	-	-	-	-	-	-
南陽市	-	-	-	-	-	-	-	-	-	-	-	-	-	-	-	-
山辺町	-	-	-	-	-	-	-	-	-	-	-	-	-	-	-	-
山中町	-	-	-	-	-	-	-	-	-	-	-	-	-	-	-	-
河北町	-	-	-	-	-	-	-	-	-	-	-	-	-	-	-	-
西川町	-	-	-	-	-	-	-	-	-	-	-	-	-	-	-	-
朝日町	-	-	-	-	-	-	-	-	-	-	-	-	-	-	-	-
大江町	-	-	-	-	-	-	-	-	-	-	-	-	-	-	-	-
大石田町	-	-	-	-	-	-	-	-	-	-	-	-	-	-	-	-
金山町	-	-	-	-	-	-	-	-	-	-	-	-	-	-	-	-
最上町	-	-	-	-	-	-	-	-	-	-	-	-	-	-	-	-
舟形町	-	-	-	-	-	-	-	-	-	-	-	-	-	-	-	-
真室川町	-	-	-	-	-	-	-	-	-	-	-	-	-	-	-	-
大蔵川村	-	-	-	-	-	-	-	-	-	-	-	-	-	-	-	-
大鮎川村	-	-	-	-	-	-	-	-	-	-	-	-	-	-	-	-
戸沢村	-	-	-	-	-	-	-	-	-	-	-	-	-	-	-	-
高島町	-	-	-	-	-	-	-	-	-	-	-	-	-	-	-	-
川西町	-	-	-	-	-	-	-	-	-	-	-	-	-	-	-	-
小国町	-	-	-	-	-	-	-	-	-	-	-	-	-	-	-	-
白鷹町	-	-	-	-	-	-	-	-	-	-	-	-	-	-	-	-
飯豊町	-	-	-	-	-	-	-	-	-	-	-	-	-	-	-	-
三川町	-	-	-	-	-	-	-	-	-	-	-	-	-	-	-	-
庄内町	-	-	-	-	-	-	-	-	-	-	-	-	-	-	-	-
遊佐町	-	-	-	-	-	-	-	-	-	-	-	-	-	-	-	-

平成27年

12月				
総数	男	女	不詳	
1	1	-	-	山形県 市部
1	1	-	-	
-	-	-	-	郡部
-	-	-	-	村山保健所
-	-	-	-	最上保健所
1	1	-	-	置賜保健所
-	-	-	-	庄内保健所
-	-	-	-	山形市
1	1	-	-	米沢市
-	-	-	-	鶴岡市
-	-	-	-	酒田市
-	-	-	-	新庄市
-	-	-	-	寒河江市
-	-	-	-	上山市
-	-	-	-	村山市
-	-	-	-	長井市
-	-	-	-	天童市
-	-	-	-	東根市
-	-	-	-	尾花沢市
-	-	-	-	南陽市
-	-	-	-	山辺町
-	-	-	-	中山町
-	-	-	-	河北町
-	-	-	-	西川町
-	-	-	-	朝日町
-	-	-	-	大江町
-	-	-	-	大石田町
-	-	-	-	金山町
-	-	-	-	最上町
-	-	-	-	舟形町
-	-	-	-	真室川町
-	-	-	-	大蔵村
-	-	-	-	鮭川村
-	-	-	-	戸沢村
-	-	-	-	高川町
-	-	-	-	高島町
-	-	-	-	小国町
-	-	-	-	白鷹町
-	-	-	-	飯豊町
-	-	-	-	三川町
-	-	-	-	庄内町
-	-	-	-	遊佐町

第2表 周産期死亡数、妊娠満22週以後の死産－早期新生児死亡・母の年齢(5歳階級)・保健所一市町村別

[総 数]

平成27年

	総数	～14歳	15～19歳	20～24歳	25～29歳	30～34歳	35～39歳	40～44歳	45～49歳	50歳以上	不詳
山形県	32	-	1	1	10	11	9	-	-	-	-
山市	29	-	1	1	9	9	9	-	-	-	-
郡	3	-	-	-	1	2	-	-	-	-	-
村山保健所	19	-	1	1	5	7	5	-	-	-	-
最上保健所	1	-	-	-	1	-	-	-	-	-	-
置賜保健所	8	-	-	-	3	2	3	-	-	-	-
庄内保健所	4	-	-	-	1	2	1	-	-	-	-
山形市	9	-	-	1	2	4	2	-	-	-	-
米沢市	4	-	-	-	1	1	2	-	-	-	-
鶴岡市	1	-	-	-	-	1	-	-	-	-	-
酒田市	1	-	-	-	-	-	1	-	-	-	-
新庄市	1	-	-	-	1	-	-	-	-	-	-
寒河江市	1	-	-	-	-	1	-	-	-	-	-
上山市	-	-	-	-	-	-	-	-	-	-	-
村山市	2	-	1	-	-	1	-	-	-	-	-
長井市	2	-	-	-	1	-	1	-	-	-	-
天童市	2	-	-	-	-	1	1	-	-	-	-
東根市	3	-	-	-	2	-	1	-	-	-	-
尾花沢市	2	-	-	-	1	-	1	-	-	-	-
南陽市	1	-	-	-	1	-	-	-	-	-	-
山辺町	-	-	-	-	-	-	-	-	-	-	-
中山町	-	-	-	-	-	-	-	-	-	-	-
河北町	-	-	-	-	-	-	-	-	-	-	-
西川町	-	-	-	-	-	-	-	-	-	-	-
朝日町	-	-	-	-	-	-	-	-	-	-	-
大江町	-	-	-	-	-	-	-	-	-	-	-
大石田町	-	-	-	-	-	-	-	-	-	-	-
金山町	-	-	-	-	-	-	-	-	-	-	-
最上町	-	-	-	-	-	-	-	-	-	-	-
舟形町	-	-	-	-	-	-	-	-	-	-	-
真室川町	-	-	-	-	-	-	-	-	-	-	-
大蔵川村	-	-	-	-	-	-	-	-	-	-	-
鮭川村	-	-	-	-	-	-	-	-	-	-	-
戸沢村	-	-	-	-	-	-	-	-	-	-	-
高川町	1	-	-	-	-	1	-	-	-	-	-
西川町	-	-	-	-	-	-	-	-	-	-	-
小国町	-	-	-	-	-	-	-	-	-	-	-
白鷹町	-	-	-	-	-	-	-	-	-	-	-
飯豊町	-	-	-	-	-	-	-	-	-	-	-
三川町	-	-	-	-	-	-	-	-	-	-	-
庄内町	-	-	-	-	-	-	-	-	-	-	-
遊佐町	2	-	-	-	1	1	-	-	-	-	-

	総数	～14歳	15～19歳	20～24歳	25～29歳	30～34歳	35～39歳	40～44歳	45～49歳	50歳以上	不詳
山形県	27	-	1	1	8	10	7	-	-	-	-
山市	26	-	1	1	8	9	7	-	-	-	-
郡部	1	-	-	-	-	1	-	-	-	-	-
村山保健所	17	-	1	1	4	7	4	-	-	-	-
最上保健所	1	-	-	-	1	-	-	-	-	-	-
置賜保健所	6	-	-	-	3	1	2	-	-	-	-
庄内保健所	3	-	-	-	-	2	1	-	-	-	-
山形市	9	-	-	1	2	4	2	-	-	-	-
米沢市	3	-	-	-	1	1	1	-	-	-	-
鶴岡市	1	-	-	-	-	1	-	-	-	-	-
酒田市	1	-	-	-	-	-	1	-	-	-	-
新庄市	1	-	-	-	1	-	-	-	-	-	-
寒河江市	1	-	-	-	-	1	-	-	-	-	-
上山市	-	-	-	-	-	-	-	-	-	-	-
村山市	2	-	1	-	-	1	-	-	-	-	-
長井市	2	-	-	-	1	-	1	-	-	-	-
天童市	2	-	-	-	-	1	1	-	-	-	-
東根市	2	-	-	-	1	-	1	-	-	-	-
尾花沢市	1	-	-	-	1	-	-	-	-	-	-
南陽市	1	-	-	-	1	-	-	-	-	-	-
山辺町	-	-	-	-	-	-	-	-	-	-	-
中山町	-	-	-	-	-	-	-	-	-	-	-
河北町	-	-	-	-	-	-	-	-	-	-	-
西川町	-	-	-	-	-	-	-	-	-	-	-
朝日町	-	-	-	-	-	-	-	-	-	-	-
大江町	-	-	-	-	-	-	-	-	-	-	-
大石田町	-	-	-	-	-	-	-	-	-	-	-
金山町	-	-	-	-	-	-	-	-	-	-	-
最上町	-	-	-	-	-	-	-	-	-	-	-
舟形町	-	-	-	-	-	-	-	-	-	-	-
真室川町	-	-	-	-	-	-	-	-	-	-	-
大蔵村	-	-	-	-	-	-	-	-	-	-	-
大鮎川村	-	-	-	-	-	-	-	-	-	-	-
戸沢村	-	-	-	-	-	-	-	-	-	-	-
高川町	-	-	-	-	-	-	-	-	-	-	-
小国町	-	-	-	-	-	-	-	-	-	-	-
小白鷹町	-	-	-	-	-	-	-	-	-	-	-
飯豊町	-	-	-	-	-	-	-	-	-	-	-
三川町	-	-	-	-	-	-	-	-	-	-	-
庄内町	-	-	-	-	-	-	-	-	-	-	-
遊佐町	1	-	-	-	-	1	-	-	-	-	-

第2表 周産期死亡数、妊娠満22週以後の死産－早期新生児死亡・母の年齢(5歳階級)・保健所－市町村別

[早期新生児死亡]

平成27年

	総数	～14歳	15～19歳	20～24歳	25～29歳	30～34歳	35～39歳	40～44歳	45～49歳	50歳以上	不詳
山形県	5	-	-	-	2	1	2	-	-	-	-
山市	3	-	-	-	1	-	2	-	-	-	-
郡	2	-	-	-	1	1	-	-	-	-	-
村	2	-	-	-	1	-	1	-	-	-	-
最上保健所	-	-	-	-	-	-	-	-	-	-	-
置賜保健所	2	-	-	-	-	1	1	-	-	-	-
庄内保健所	1	-	-	-	1	-	-	-	-	-	-
山形市	-	-	-	-	-	-	-	-	-	-	-
米沢市	1	-	-	-	-	-	1	-	-	-	-
鶴岡市	-	-	-	-	-	-	-	-	-	-	-
酒田市	-	-	-	-	-	-	-	-	-	-	-
新庄市	-	-	-	-	-	-	-	-	-	-	-
寒河江市	-	-	-	-	-	-	-	-	-	-	-
上山市	-	-	-	-	-	-	-	-	-	-	-
村山市	-	-	-	-	-	-	-	-	-	-	-
長井市	-	-	-	-	-	-	-	-	-	-	-
天童市	-	-	-	-	-	-	-	-	-	-	-
東根市	1	-	-	-	1	-	-	-	-	-	-
尾花沢市	1	-	-	-	-	-	1	-	-	-	-
南陽市	-	-	-	-	-	-	-	-	-	-	-
山辺町	-	-	-	-	-	-	-	-	-	-	-
中山町	-	-	-	-	-	-	-	-	-	-	-
河北町	-	-	-	-	-	-	-	-	-	-	-
西川町	-	-	-	-	-	-	-	-	-	-	-
朝日町	-	-	-	-	-	-	-	-	-	-	-
大江町	-	-	-	-	-	-	-	-	-	-	-
大石田町	-	-	-	-	-	-	-	-	-	-	-
金山町	-	-	-	-	-	-	-	-	-	-	-
最上町	-	-	-	-	-	-	-	-	-	-	-
舟形町	-	-	-	-	-	-	-	-	-	-	-
真室川町	-	-	-	-	-	-	-	-	-	-	-
大蔵村	-	-	-	-	-	-	-	-	-	-	-
大鮎川村	-	-	-	-	-	-	-	-	-	-	-
戸沢村	-	-	-	-	-	-	-	-	-	-	-
高川町	1	-	-	-	-	1	-	-	-	-	-
西国町	-	-	-	-	-	-	-	-	-	-	-
小白鷹町	-	-	-	-	-	-	-	-	-	-	-
飯豊町	-	-	-	-	-	-	-	-	-	-	-
三川町	-	-	-	-	-	-	-	-	-	-	-
庄内町	-	-	-	-	-	-	-	-	-	-	-
遊佐町	1	-	-	-	1	-	-	-	-	-	-

第 6 章

死

産

第1表 死産数、自然一人工・性・死産月・保健所一市町村別

[総 数]

	総数				1月				2月				3月			
	総数	男	女	不詳	総数	男	女	不詳	総数	男	女	不詳	総数	男	女	不詳
山形県	181	65	30	86	9	3	-	6	15	4	2	9	15	9	-	6
山市	156	55	25	76	8	2	-	6	13	4	2	7	12	6	-	6
郡部	25	10	5	10	1	1	-	-	2	-	-	2	3	3	-	-
村山保健所	97	31	15	51	6	1	-	5	8	1	2	5	8	5	-	3
最上保健所	12	6	4	2	-	-	-	-	2	2	-	-	-	-	-	-
置賜保健所	37	19	7	11	2	2	-	-	2	-	-	2	2	2	-	-
庄内保健所	35	9	4	22	1	-	-	1	3	1	-	2	5	2	-	3
山形市	44	12	6	26	3	1	-	2	1	-	1	-	2	-	-	2
米沢市	17	8	3	6	1	1	-	-	-	-	-	-	-	-	-	-
鶴岡市	18	1	1	16	1	-	-	1	2	-	-	2	2	-	-	2
酒田市	12	6	2	4	-	-	-	-	1	1	-	-	2	1	-	1
新庄市	9	6	2	1	-	-	-	-	2	2	-	-	-	-	-	-
寒河江市	8	3	1	4	-	-	-	-	1	-	-	1	-	-	-	-
上山市	6	1	-	5	1	-	-	1	1	-	-	1	2	1	-	1
村山市	6	4	-	2	1	-	-	1	1	1	-	-	1	1	-	-
長井市	5	4	1	-	-	-	-	-	-	-	-	-	1	1	-	-
天童市	15	6	2	7	1	-	-	1	2	-	-	2	1	1	-	-
東根市	7	1	4	2	-	-	-	-	1	-	1	-	1	1	-	-
尾花沢市	4	1	2	1	-	-	-	-	1	-	-	1	-	-	-	-
南陽市	5	2	1	2	-	-	-	-	-	-	-	-	-	-	-	-
山辺町	1	-	-	1	-	-	-	-	-	-	-	-	-	-	-	-
中山町	-	-	-	-	-	-	-	-	-	-	-	-	-	-	-	-
河北町	3	2	-	1	-	-	-	-	-	-	-	-	-	-	-	-
西川町	1	-	-	1	-	-	-	-	-	-	-	-	-	-	-	-
朝日町	-	-	-	-	-	-	-	-	-	-	-	-	-	-	-	-
大江町	1	-	-	1	-	-	-	-	-	-	-	-	-	-	-	-
大石田町	1	1	-	-	-	-	-	-	-	-	-	-	1	1	-	-
金山町	-	-	-	-	-	-	-	-	-	-	-	-	-	-	-	-
最上町	-	-	-	-	-	-	-	-	-	-	-	-	-	-	-	-
最形町	2	-	1	1	-	-	-	-	-	-	-	-	-	-	-	-
真室川町	-	-	-	-	-	-	-	-	-	-	-	-	-	-	-	-
大蔵村	-	-	-	-	-	-	-	-	-	-	-	-	-	-	-	-
鮭川村	1	-	1	-	-	-	-	-	-	-	-	-	-	-	-	-
戸沢村	-	-	-	-	-	-	-	-	-	-	-	-	-	-	-	-
高川町	7	3	2	2	1	1	-	-	1	-	-	1	-	-	-	-
小国町	1	1	-	-	-	-	-	-	-	-	-	-	-	-	-	-
白鷹町	-	-	-	-	-	-	-	-	-	-	-	-	-	-	-	-
飯豊町	2	1	-	1	-	-	-	-	1	-	-	1	1	1	-	-
三川町	-	-	-	-	-	-	-	-	-	-	-	-	-	-	-	-
庄内町	4	1	1	2	-	-	-	-	-	-	-	-	1	1	-	-
遊佐町	1	1	-	-	-	-	-	-	-	-	-	-	-	-	-	-

4月				5月				6月				7月				
総数	男	女	不詳	総数	男	女	不詳	総数	男	女	不詳	総数	男	女	不詳	
17	9	2	6	15	5	2	8	19	4	4	11	11	5	-	6	山形県 市部 郡部
17	9	2	6	14	4	2	8	18	4	4	10	8	4	-	4	
-	-	-	-	1	1	-	-	1	-	-	1	3	1	-	2	
11	6	1	4	8	3	1	4	10	2	2	6	4	1	-	3	山形県 村最上 庄内
1	-	1	-	1	-	-	1	-	-	-	-	2	1	-	1	
4	3	-	1	3	2	1	-	4	-	2	2	1	1	-	-	
1	-	-	1	3	-	-	3	5	2	-	3	4	2	-	2	庄内保健所
7	3	-	4	3	1	1	1	5	1	1	3	3	1	-	2	山形市 米沢市
2	2	-	-	-	-	-	-	4	-	2	2	1	1	-	-	
-	-	-	-	2	-	-	2	3	1	-	2	1	-	-	1	酒田 新庄
1	-	-	1	1	-	-	1	1	1	-	-	1	1	-	-	
1	-	1	-	1	-	-	1	-	-	-	-	1	1	-	-	寒河江市 上山市
-	-	-	-	-	-	-	-	1	-	-	-	-	-	-	-	
-	-	-	-	1	-	-	1	-	-	-	-	-	-	-	-	上山市
-	-	-	-	2	2	-	-	-	-	-	-	-	-	-	-	
-	-	-	-	1	1	-	-	-	-	-	-	-	-	-	-	長井市
-	-	-	-	1	1	-	-	-	-	-	-	-	-	-	-	
2	2	-	-	2	-	-	2	2	1	-	1	-	-	-	-	天童市
-	-	-	-	-	-	-	-	2	-	1	1	-	-	-	-	
2	1	1	-	-	-	-	-	-	-	-	-	-	-	-	-	尾花沢市
2	1	-	1	1	-	1	-	-	-	-	-	-	-	-	-	
-	-	-	-	-	-	-	-	-	-	-	-	-	-	-	-	山辺町
-	-	-	-	-	-	-	-	-	-	-	-	-	-	-	-	
-	-	-	-	-	-	-	-	-	-	-	-	-	-	-	-	中山町
-	-	-	-	-	-	-	-	-	-	-	-	-	-	-	-	
-	-	-	-	-	-	-	-	-	-	-	-	-	-	-	-	河北町
-	-	-	-	-	-	-	-	-	-	-	-	-	-	-	-	
-	-	-	-	-	-	-	-	-	-	-	-	-	-	-	-	西川町
-	-	-	-	-	-	-	-	-	-	-	-	-	-	-	-	
-	-	-	-	-	-	-	-	-	-	-	-	-	-	-	-	朝日町
-	-	-	-	-	-	-	-	-	-	-	-	-	-	-	-	
-	-	-	-	-	-	-	-	-	-	-	-	-	-	-	-	大江町
-	-	-	-	-	-	-	-	-	-	-	-	-	-	-	-	
-	-	-	-	-	-	-	-	-	-	-	-	-	-	-	-	大石田町
-	-	-	-	-	-	-	-	-	-	-	-	-	-	-	-	
-	-	-	-	-	-	-	-	-	-	-	-	-	-	-	-	金山町
-	-	-	-	-	-	-	-	-	-	-	-	-	-	-	-	
-	-	-	-	-	-	-	-	-	-	-	-	-	-	-	-	最上町
-	-	-	-	-	-	-	-	-	-	-	-	1	-	-	1	
-	-	-	-	-	-	-	-	-	-	-	-	-	-	-	-	真室川町
-	-	-	-	-	-	-	-	-	-	-	-	-	-	-	-	
-	-	-	-	-	-	-	-	-	-	-	-	-	-	-	-	大蔵村
-	-	-	-	-	-	-	-	-	-	-	-	-	-	-	-	
-	-	-	-	-	-	-	-	-	-	-	-	-	-	-	-	鮭川村
-	-	-	-	-	-	-	-	-	-	-	-	-	-	-	-	
-	-	-	-	1	1	-	-	-	-	-	-	-	-	-	-	戸高町
-	-	-	-	-	-	-	-	-	-	-	-	-	-	-	-	
-	-	-	-	-	-	-	-	-	-	-	-	-	-	-	-	高川町
-	-	-	-	-	-	-	-	-	-	-	-	-	-	-	-	
-	-	-	-	-	-	-	-	-	-	-	-	-	-	-	-	小国町
-	-	-	-	-	-	-	-	-	-	-	-	-	-	-	-	
-	-	-	-	-	-	-	-	-	-	-	-	-	-	-	-	白鷹町
-	-	-	-	-	-	-	-	-	-	-	-	-	-	-	-	
-	-	-	-	-	-	-	-	-	-	-	-	-	-	-	-	飯豊町
-	-	-	-	-	-	-	-	-	-	-	-	-	-	-	-	
-	-	-	-	-	-	-	-	-	-	-	-	-	-	-	-	三川町
-	-	-	-	-	-	-	-	-	-	-	-	-	-	-	-	
-	-	-	-	-	-	-	-	1	-	-	1	1	-	-	1	庄内町
-	-	-	-	-	-	-	-	-	-	-	-	1	1	-	-	
-	-	-	-	-	-	-	-	-	-	-	-	1	1	-	-	遊佐町

第1表 死産数、自然一人工・性・死産月・保健所一市町村別

[総 数]

	8月				9月				10月				11月			
	総数	男	女	不詳	総数	男	女	不詳	総数	男	女	不詳	総数	男	女	不詳
山形県	17	4	7	6	21	7	4	10	20	5	6	9	9	3	2	4
山市	16	4	7	5	18	5	3	10	15	4	4	7	8	3	1	4
郡部	1	-	-	1	3	2	1	-	5	1	2	2	1	-	1	-
村山保健所	8	2	3	3	11	2	3	6	11	2	2	7	5	1	1	3
最上保健所	1	-	1	-	2	2	-	-	2	1	1	-	-	-	-	-
置賜保健所	6	2	1	3	3	2	-	1	4	2	2	-	2	1	1	-
庄内保健所	2	-	2	-	5	1	1	3	3	-	1	2	2	1	-	1
山形市	3	1	-	2	6	-	2	4	5	2	-	3	4	1	1	2
米沢市	3	-	1	2	1	-	-	1	1	1	-	-	1	1	-	-
鶴岡市	1	-	1	-	2	-	-	2	2	-	-	2	1	-	-	1
酒田市	1	-	1	-	2	1	-	1	1	-	1	-	1	1	-	-
新庄市	1	-	1	-	2	2	-	-	1	1	-	-	-	-	-	-
寒河江市	1	-	1	-	-	-	-	-	-	-	-	-	1	-	-	1
上山市	-	-	-	-	1	-	-	1	-	-	-	-	-	-	-	-
村山市	-	-	-	-	-	-	-	-	1	-	-	1	-	-	-	-
長井市	1	1	-	-	1	1	-	-	1	-	1	-	-	-	-	-
天童市	2	1	1	-	1	1	-	-	2	-	1	1	-	-	-	-
東根市	-	-	-	-	2	-	1	1	1	-	1	-	-	-	-	-
尾花沢市	1	-	1	-	-	-	-	-	-	-	-	-	-	-	-	-
南陽市	2	1	-	1	-	-	-	-	-	-	-	-	-	-	-	-
山辺町	-	-	-	-	-	-	-	-	-	-	-	-	-	-	-	-
中山町	-	-	-	-	-	-	-	-	-	-	-	-	-	-	-	-
河北町	-	-	-	-	1	1	-	-	1	-	-	1	-	-	-	-
西川町	-	-	-	-	-	-	-	-	1	-	-	1	-	-	-	-
朝日町	-	-	-	-	-	-	-	-	-	-	-	-	-	-	-	-
大江町	1	-	-	1	-	-	-	-	-	-	-	-	-	-	-	-
大石田町	-	-	-	-	-	-	-	-	-	-	-	-	-	-	-	-
金山町	-	-	-	-	-	-	-	-	-	-	-	-	-	-	-	-
最上町	-	-	-	-	-	-	-	-	-	-	-	-	-	-	-	-
最形町	-	-	-	-	-	-	-	-	1	-	1	-	-	-	-	-
真室川町	-	-	-	-	-	-	-	-	-	-	-	-	-	-	-	-
大蔵村	-	-	-	-	-	-	-	-	-	-	-	-	-	-	-	-
鮭川村	-	-	-	-	-	-	-	-	-	-	-	-	-	-	-	-
戸沢村	-	-	-	-	-	-	-	-	-	-	-	-	-	-	-	-
高川町	-	-	-	-	1	1	-	-	1	-	1	-	1	-	1	-
高川町	-	-	-	-	-	-	-	-	1	1	-	-	-	-	-	-
小国町	-	-	-	-	-	-	-	-	-	-	-	-	-	-	-	-
白鷹町	-	-	-	-	-	-	-	-	-	-	-	-	-	-	-	-
飯豊町	-	-	-	-	-	-	-	-	-	-	-	-	-	-	-	-
三川町	-	-	-	-	-	-	-	-	-	-	-	-	-	-	-	-
庄内町	-	-	-	-	1	-	1	-	-	-	-	-	-	-	-	-
遊佐町	-	-	-	-	-	-	-	-	-	-	-	-	-	-	-	-

平成27年

12月				
総数	男	女	不詳	
13	7	1	5	山形県
9	6	-	3	市部
4	1	1	2	郡部
7	5	-	2	村山保健所
1	-	1	-	最上保健所
4	2	-	2	置賜保健所
1	-	-	1	庄内保健所
2	1	-	1	山形市
3	2	-	1	米沢市
1	-	-	1	鶴岡市
-	-	-	-	酒田市
-	-	-	-	新庄市
3	3	-	-	寒河江市
-	-	-	-	上山市
-	-	-	-	村山市
-	-	-	-	長井市
-	-	-	-	天童市
-	-	-	-	東根市
-	-	-	-	尾花沢市
-	-	-	-	南陽市
1	-	-	1	山辺町
-	-	-	-	中山町
1	1	-	-	河北町
-	-	-	-	西川町
-	-	-	-	朝日町
-	-	-	-	大江町
-	-	-	-	大石田町
-	-	-	-	金山町
-	-	-	-	最上町
-	-	-	-	舟形町
-	-	-	-	真室川町
-	-	-	-	大蔵村
1	-	1	-	鮭川村
-	-	-	-	戸沢村
1	-	-	1	高川町
-	-	-	-	小国町
-	-	-	-	白鷹町
-	-	-	-	飯豊町
-	-	-	-	三川町
-	-	-	-	庄内町
-	-	-	-	遊佐町

第1表 死産数、自然一人工・性・死産月・保健所一市町村別

[自然死産]

	総数				1月				2月				3月			
	総数	男	女	不詳	総数	男	女	不詳	総数	男	女	不詳	総数	男	女	不詳
山形県	94	40	18	36	5	2	-	3	5	1	2	2	5	3	-	2
山市	83	36	15	32	4	1	-	3	4	1	2	1	4	2	-	2
郡部	11	4	3	4	1	1	-	-	1	-	-	1	1	1	-	-
村山保健所	57	21	10	26	3	-	-	3	3	-	2	1	4	2	-	2
最上保健所	5	3	1	1	-	-	-	-	1	1	-	-	-	-	-	-
置賜保健所	20	12	4	4	2	2	-	-	1	-	-	1	-	-	-	-
庄内保健所	12	4	3	5	-	-	-	-	-	-	-	-	1	1	-	-
山形市	30	9	5	16	2	-	-	2	1	-	1	-	1	-	-	1
米沢市	9	6	1	2	1	1	-	-	-	-	-	-	-	-	-	-
鶴岡市	5	-	1	4	-	-	-	-	-	-	-	-	-	-	-	-
酒田市	4	2	1	1	-	-	-	-	-	-	-	-	-	-	-	-
新庄市	5	3	1	1	-	-	-	-	1	1	-	-	-	-	-	-
寒河江市	5	3	-	2	-	-	-	-	-	-	-	-	-	-	-	-
上山市	1	-	-	1	-	-	-	-	-	-	-	-	1	-	-	1
村山市	3	2	-	1	-	-	-	-	-	-	-	-	-	-	-	-
長井市	3	3	-	-	-	-	-	-	-	-	-	-	-	-	-	-
天童市	11	6	1	4	1	-	-	1	1	-	-	1	1	1	-	-
東根市	4	1	3	-	-	-	-	-	1	-	1	-	1	1	-	-
尾花沢市	1	-	1	-	-	-	-	-	-	-	-	-	-	-	-	-
南陽市	2	1	1	-	-	-	-	-	-	-	-	-	-	-	-	-
山辺町	-	-	-	-	-	-	-	-	-	-	-	-	-	-	-	-
中山町	-	-	-	-	-	-	-	-	-	-	-	-	-	-	-	-
河北町	1	-	-	1	-	-	-	-	-	-	-	-	-	-	-	-
西川町	-	-	-	-	-	-	-	-	-	-	-	-	-	-	-	-
朝日町	-	-	-	-	-	-	-	-	-	-	-	-	-	-	-	-
大江町	1	-	-	1	-	-	-	-	-	-	-	-	-	-	-	-
大石田町	-	-	-	-	-	-	-	-	-	-	-	-	-	-	-	-
金山町	-	-	-	-	-	-	-	-	-	-	-	-	-	-	-	-
最上町	-	-	-	-	-	-	-	-	-	-	-	-	-	-	-	-
最形町	-	-	-	-	-	-	-	-	-	-	-	-	-	-	-	-
真室川町	-	-	-	-	-	-	-	-	-	-	-	-	-	-	-	-
大蔵村	-	-	-	-	-	-	-	-	-	-	-	-	-	-	-	-
鮭川村	-	-	-	-	-	-	-	-	-	-	-	-	-	-	-	-
戸沢村	-	-	-	-	-	-	-	-	-	-	-	-	-	-	-	-
高川町	4	1	2	1	1	1	-	-	-	-	-	-	-	-	-	-
小国町	1	1	-	-	-	-	-	-	-	-	-	-	-	-	-	-
白鷹町	1	-	-	1	-	-	-	-	1	-	-	1	-	-	-	-
飯豊町	-	-	-	-	-	-	-	-	-	-	-	-	-	-	-	-
三川町	-	-	-	-	-	-	-	-	-	-	-	-	-	-	-	-
庄内町	2	1	1	-	-	-	-	-	-	-	-	-	1	1	-	-
遊佐町	1	1	-	-	-	-	-	-	-	-	-	-	-	-	-	-

4月				5月				6月				7月				
総数	男	女	不詳	総数	男	女	不詳	総数	男	女	不詳	総数	男	女	不詳	
9	8	-	1	10	4	2	4	8	1	2	5	4	2	-	2	山形県 市形部 郡部
9	8	-	1	10	4	2	4	8	1	2	5	3	1	-	2	
-	-	-	-	-	-	-	-	-	-	-	-	1	1	-	-	
6	5	-	1	6	3	1	2	6	1	1	4	3	1	-	2	山形県 最上保健所 置賜保健所 庄内保健所
-	-	-	-	1	-	-	1	-	-	-	-	-	-	-	-	
3	3	-	-	2	1	1	-	1	-	1	-	-	-	-	-	
-	-	-	-	1	-	-	1	1	-	-	1	1	1	-	-	
4	3	-	1	3	1	1	1	3	-	-	3	2	1	-	1	山形市 米沢市 鶴岡市 酒田市 新庄市 寒河江市 上山市 村山市 長井市 天童市 東根市 尾花沢市 南陽市
2	2	-	-	-	-	-	-	1	-	1	-	-	-	-	-	
-	-	-	-	-	-	-	-	1	-	-	1	-	-	-	-	
-	-	-	-	1	-	-	1	-	-	-	-	-	-	-	-	
-	-	-	-	1	2	-	-	-	-	-	-	-	-	-	-	
-	-	-	-	1	1	-	-	-	-	-	-	-	-	-	-	
2	2	-	-	1	-	-	1	1	1	-	-	-	-	-	-	
-	-	-	-	-	-	-	-	1	-	1	-	-	-	-	-	
-	-	-	-	-	-	-	-	-	-	-	-	-	-	-	-	
1	1	-	-	1	-	1	-	-	-	-	-	-	-	-	-	
-	-	-	-	-	-	-	-	-	-	-	-	-	-	-	-	山辺町
-	-	-	-	-	-	-	-	-	-	-	-	-	-	-	-	中山町
-	-	-	-	-	-	-	-	-	-	-	-	-	-	-	-	河北町
-	-	-	-	-	-	-	-	-	-	-	-	-	-	-	-	西川町
-	-	-	-	-	-	-	-	-	-	-	-	-	-	-	-	朝日町
-	-	-	-	-	-	-	-	-	-	-	-	-	-	-	-	大江町
-	-	-	-	-	-	-	-	-	-	-	-	-	-	-	-	大石町
-	-	-	-	-	-	-	-	-	-	-	-	-	-	-	-	金山町
-	-	-	-	-	-	-	-	-	-	-	-	-	-	-	-	最上町
-	-	-	-	-	-	-	-	-	-	-	-	-	-	-	-	舟形町
-	-	-	-	-	-	-	-	-	-	-	-	-	-	-	-	真室川町
-	-	-	-	-	-	-	-	-	-	-	-	-	-	-	-	大蔵村
-	-	-	-	-	-	-	-	-	-	-	-	-	-	-	-	鮭川村
-	-	-	-	-	-	-	-	-	-	-	-	-	-	-	-	戸沢村
-	-	-	-	-	-	-	-	-	-	-	-	-	-	-	-	高川町
-	-	-	-	-	-	-	-	-	-	-	-	-	-	-	-	小国町
-	-	-	-	-	-	-	-	-	-	-	-	-	-	-	-	小白鷹町
-	-	-	-	-	-	-	-	-	-	-	-	-	-	-	-	飯豊町
-	-	-	-	-	-	-	-	-	-	-	-	-	-	-	-	三川町
-	-	-	-	-	-	-	-	-	-	-	-	-	-	-	-	庄内町
-	-	-	-	-	-	-	-	-	-	-	-	1	1	-	-	遊佐町

第1表 死産数、自然一人工・性・死産月・保健所一市町村別

[自然死産]

	8月				9月				10月				11月			
	総数	男	女	不詳	総数	男	女	不詳	総数	男	女	不詳	総数	男	女	不詳
山形県	11	3	4	4	12	4	3	5	11	4	3	4	8	3	2	3
山市	10	3	4	3	11	4	2	5	8	3	2	3	7	3	1	3
郡部	1	-	-	1	1	-	1	-	3	1	1	1	1	-	1	-
村山保健所	6	2	1	3	5	1	2	2	7	1	2	4	4	1	1	2
最上保健所	1	-	1	-	1	1	-	-	1	1	-	-	-	-	-	-
置賜保健所	2	1	-	1	2	1	-	1	3	2	1	-	2	1	1	-
庄内保健所	2	-	2	-	4	1	1	2	-	-	-	-	2	1	-	1
山形市	3	1	-	2	4	-	2	2	2	1	-	1	4	1	1	2
米沢市	1	-	-	1	1	-	-	1	1	1	-	-	1	1	-	-
鶴岡市	1	-	1	-	2	-	-	2	-	-	-	-	1	-	-	1
酒田市	1	-	1	-	1	1	-	-	-	-	-	-	1	1	-	-
新庄市	1	-	1	-	1	1	-	-	1	1	-	-	-	-	-	-
寒河江市	-	-	-	-	-	-	-	-	-	-	-	-	-	-	-	-
上山市	-	-	-	-	-	-	-	-	-	-	-	-	-	-	-	-
村山市	-	-	-	-	-	-	-	-	1	-	-	1	-	-	-	-
長井市	1	1	-	-	1	1	-	-	-	-	-	-	-	-	-	-
天童市	1	1	-	-	1	1	-	-	2	-	1	1	-	-	-	-
東根市	-	-	-	-	-	-	-	-	1	-	1	-	-	-	-	-
尾花沢市	1	-	1	-	-	-	-	-	-	-	-	-	-	-	-	-
南陽市	-	-	-	-	-	-	-	-	-	-	-	-	-	-	-	-
山辺町	-	-	-	-	-	-	-	-	-	-	-	-	-	-	-	-
中山町	-	-	-	-	-	-	-	-	-	-	-	-	-	-	-	-
河北町	-	-	-	-	-	-	-	-	1	-	-	1	-	-	-	-
西川町	-	-	-	-	-	-	-	-	-	-	-	-	-	-	-	-
朝日町	-	-	-	-	-	-	-	-	-	-	-	-	-	-	-	-
大江町	1	-	-	1	-	-	-	-	-	-	-	-	-	-	-	-
大石田町	-	-	-	-	-	-	-	-	-	-	-	-	-	-	-	-
金山町	-	-	-	-	-	-	-	-	-	-	-	-	-	-	-	-
最上町	-	-	-	-	-	-	-	-	-	-	-	-	-	-	-	-
舟形町	-	-	-	-	-	-	-	-	-	-	-	-	-	-	-	-
真室川町	-	-	-	-	-	-	-	-	-	-	-	-	-	-	-	-
大蔵村	-	-	-	-	-	-	-	-	-	-	-	-	-	-	-	-
鮭川村	-	-	-	-	-	-	-	-	-	-	-	-	-	-	-	-
戸沢村	-	-	-	-	-	-	-	-	-	-	-	-	-	-	-	-
高川町	-	-	-	-	-	-	-	-	1	-	1	-	1	-	1	-
高川町	-	-	-	-	-	-	-	-	1	1	-	-	-	-	-	-
小国町	-	-	-	-	-	-	-	-	-	-	-	-	-	-	-	-
白鷹町	-	-	-	-	-	-	-	-	-	-	-	-	-	-	-	-
飯豊町	-	-	-	-	-	-	-	-	-	-	-	-	-	-	-	-
三川町	-	-	-	-	-	-	-	-	-	-	-	-	-	-	-	-
庄内町	-	-	-	-	1	-	1	-	-	-	-	-	-	-	-	-
遊佐町	-	-	-	-	-	-	-	-	-	-	-	-	-	-	-	-

平成27年

12月				
総数	男	女	不詳	
6	5	-	1	山形県 市部 郡部
5	5	-	-	
1	-	-	1	
4	4	-	-	山形県 最上保健所 置賜保健所 庄内保健所
-	-	-	-	
2	1	-	1	
-	-	-	-	
1	1	-	-	山形市 米沢市 鶴岡市 酒田市 新庄市 寒河江市 上山市 村山市 長井市 天童市 東根市 尾花沢市 南陽市
1	1	-	-	
-	-	-	-	
-	-	-	-	
-	-	-	-	
3	3	-	-	
-	-	-	-	
-	-	-	-	
-	-	-	-	
-	-	-	-	
-	-	-	-	
-	-	-	-	山辺町 中山町 河北町 西川町 朝日町 大江町 大石田町 金山町 最上町 舟形町 真室川町 大蔵村 鮭川村 戸沢村 高川町 小国町 小白鷹町 飯豊町 三川町 庄内町 遊佐町
-	-	-	-	
-	-	-	-	
-	-	-	-	
-	-	-	-	
-	-	-	-	
-	-	-	-	
-	-	-	-	
-	-	-	-	
-	-	-	-	
1	-	-	1	
-	-	-	-	
-	-	-	-	
-	-	-	-	
-	-	-	-	
-	-	-	-	
-	-	-	-	
-	-	-	-	
-	-	-	-	
-	-	-	-	

第1表 死産数、自然一人工・性・死産月・保健所一市町村別

[人工死産]

	総数				1月				2月				3月			
	総数	男	女	不詳	総数	男	女	不詳	総数	男	女	不詳	総数	男	女	不詳
山形県	87	25	12	50	4	1	-	3	10	3	-	7	10	6	-	4
山市	73	19	10	44	4	1	-	3	9	3	-	6	8	4	-	4
郡部	14	6	2	6	-	-	-	-	1	-	-	1	2	2	-	-
村山保健所	40	10	5	25	3	1	-	2	5	1	-	4	4	3	-	1
最上保健所	7	3	3	1	-	-	-	-	1	1	-	-	-	-	-	-
置賜保健所	17	7	3	7	-	-	-	-	1	-	-	1	2	2	-	-
庄内保健所	23	5	1	17	1	-	-	1	3	1	-	2	4	1	-	3
山形市	14	3	1	10	1	1	-	-	-	-	-	-	1	-	-	1
米沢市	8	2	2	4	-	-	-	-	-	-	-	-	-	-	-	-
鶴岡市	13	1	-	12	1	-	-	1	2	-	-	2	2	-	-	2
酒田市	8	4	1	3	-	-	-	-	1	1	-	-	2	1	-	1
新庄市	4	3	1	-	-	-	-	-	1	1	-	-	-	-	-	-
寒河江市	3	-	1	2	-	-	-	-	1	-	-	1	-	-	-	-
上山市	5	1	-	4	1	-	-	1	1	-	-	1	1	1	-	-
村山市	3	2	-	1	1	-	-	1	1	1	-	-	1	1	-	-
長井市	2	1	1	-	-	-	-	-	-	-	-	-	1	1	-	-
天童市	4	-	1	3	-	-	-	-	1	-	-	1	-	-	-	-
東根市	3	-	1	2	-	-	-	-	-	-	-	-	-	-	-	-
尾花沢市	3	1	1	1	-	-	-	-	1	-	-	1	-	-	-	-
南陽市	3	1	-	2	-	-	-	-	-	-	-	-	-	-	-	-
山辺町	1	-	-	1	-	-	-	-	-	-	-	-	-	-	-	-
中山町	-	-	-	-	-	-	-	-	-	-	-	-	-	-	-	-
河北町	2	2	-	-	-	-	-	-	-	-	-	-	-	-	-	-
西川町	1	-	-	1	-	-	-	-	-	-	-	-	-	-	-	-
朝日町	-	-	-	-	-	-	-	-	-	-	-	-	-	-	-	-
大江町	-	-	-	-	-	-	-	-	-	-	-	-	-	-	-	-
大石田町	1	1	-	-	-	-	-	-	-	-	-	-	1	1	-	-
金山町	-	-	-	-	-	-	-	-	-	-	-	-	-	-	-	-
最上町	-	-	-	-	-	-	-	-	-	-	-	-	-	-	-	-
最形町	2	-	1	1	-	-	-	-	-	-	-	-	-	-	-	-
真室川町	-	-	-	-	-	-	-	-	-	-	-	-	-	-	-	-
大蔵村	-	-	-	-	-	-	-	-	-	-	-	-	-	-	-	-
鮭川村	1	-	1	-	-	-	-	-	-	-	-	-	-	-	-	-
戸沢村	-	-	-	-	-	-	-	-	-	-	-	-	-	-	-	-
高川町	3	2	-	1	-	-	-	-	1	-	-	1	-	-	-	-
高川町	-	-	-	-	-	-	-	-	-	-	-	-	-	-	-	-
小国町	-	-	-	-	-	-	-	-	-	-	-	-	-	-	-	-
白鷹町	1	1	-	-	-	-	-	-	-	-	-	-	1	1	-	-
飯豊町	-	-	-	-	-	-	-	-	-	-	-	-	-	-	-	-
三川町	-	-	-	-	-	-	-	-	-	-	-	-	-	-	-	-
庄内町	2	-	-	2	-	-	-	-	-	-	-	-	-	-	-	-
遊佐町	-	-	-	-	-	-	-	-	-	-	-	-	-	-	-	-

4月				5月				6月				7月				
総数	男	女	不詳	総数	男	女	不詳	総数	男	女	不詳	総数	男	女	不詳	
8	1	2	5	5	1	-	4	11	3	2	6	7	3	-	4	山形県 市形部 郡部
8	1	2	5	4	-	-	4	10	3	2	5	5	3	-	2	
-	-	-	-	1	1	-	-	1	-	-	1	2	-	-	2	
5	1	1	3	2	-	-	2	4	1	1	2	1	-	-	1	山形県 最上保健所 置賜保健所 庄内保健所
1	-	1	-	-	-	-	-	-	-	-	-	2	1	-	1	
1	-	-	1	1	1	-	-	3	-	1	2	1	1	-	-	
1	-	-	1	2	-	-	2	4	2	-	2	3	1	-	2	
3	-	-	3	-	-	-	-	2	1	1	-	1	-	-	1	山形市 米沢市 鶴岡市 酒田市 新庄市 寒河江市 上山市 村山市 長井市 天童市 東根市 尾花市 南陽市 山辺町 中山町 河北町 西川町 朝日町 大江町 大石町 金山町 最上町 舟形町 真室川町 大蔵村 鮭川村 戸沢村 高川町 西国町 小白鷹町 飯豊町 三川町 庄内町 遊佐町
-	-	-	-	-	-	-	-	2	1	1	-	1	-	-	-	
-	-	-	-	-	-	-	-	3	-	1	2	1	1	-	-	
-	-	-	-	2	-	-	2	2	1	-	1	1	-	-	1	
1	-	-	1	-	-	-	-	1	1	-	-	1	1	-	-	
1	-	1	-	-	-	-	-	-	-	-	-	1	1	-	-	
-	-	-	-	-	-	-	-	-	-	-	-	-	-	-	-	
-	-	-	-	1	-	-	1	-	-	-	-	-	-	-	-	
-	-	-	-	-	-	-	-	-	-	-	-	-	-	-	-	
-	-	-	-	-	-	-	-	-	-	-	-	-	-	-	-	
-	-	-	-	1	-	-	1	1	-	-	1	-	-	-	-	
-	-	-	-	-	-	-	-	1	-	-	1	-	-	-	-	
2	1	1	-	-	-	-	-	-	-	-	-	-	-	-	-	
1	-	-	1	-	-	-	-	-	-	-	-	-	-	-	-	
-	-	-	-	-	-	-	-	-	-	-	-	-	-	-	-	
-	-	-	-	-	-	-	-	-	-	-	-	-	-	-	-	
-	-	-	-	-	-	-	-	-	-	-	-	-	-	-	-	
-	-	-	-	-	-	-	-	-	-	-	-	-	-	-	-	
-	-	-	-	-	-	-	-	-	-	-	-	-	-	-	-	
-	-	-	-	-	-	-	-	-	-	-	-	-	-	-	-	
-	-	-	-	-	-	-	-	-	-	-	-	-	-	-	-	
-	-	-	-	-	-	-	-	-	-	-	-	-	-	-	-	
-	-	-	-	-	-	-	-	-	-	-	-	-	-	-	-	
-	-	-	-	-	-	-	-	-	-	-	-	-	-	-	-	
-	-	-	-	-	-	-	-	1	-	-	1	1	-	-	1	
-	-	-	-	-	-	-	-	-	-	-	-	-	-	-	-	

第1表 死産数、自然一人工・性・死産月・保健所一市町村別

[人工死産]

	8月				9月				10月				11月			
	総数	男	女	不詳	総数	男	女	不詳	総数	男	女	不詳	総数	男	女	不詳
山形県	6	1	3	2	9	3	1	5	9	1	3	5	1	-	-	1
山市	6	1	3	2	7	1	1	5	7	1	2	4	1	-	-	1
郡部	-	-	-	-	2	2	-	-	2	-	1	1	-	-	-	-
村山保健所	2	-	2	-	6	1	1	4	4	1	-	3	1	-	-	1
最上保健所	-	-	-	-	1	1	-	-	1	-	1	-	-	-	-	-
置賜保健所	4	1	1	2	1	1	-	-	1	-	1	-	-	-	-	-
庄内保健所	-	-	-	-	1	-	-	1	3	-	1	2	-	-	-	-
山形市	-	-	-	-	2	-	-	2	3	1	-	2	-	-	-	-
米沢市	2	-	1	1	-	-	-	-	-	-	-	-	-	-	-	-
鶴岡市	-	-	-	-	-	-	-	-	2	-	-	2	-	-	-	-
酒田市	-	-	-	-	1	-	-	1	1	-	1	-	-	-	-	-
新庄市	-	-	-	-	1	1	-	-	-	-	-	-	-	-	-	-
寒河江市	1	-	1	-	-	-	-	-	-	-	-	-	1	-	-	1
上山市	-	-	-	-	1	-	-	1	-	-	-	-	-	-	-	-
村山市	-	-	-	-	-	-	-	-	-	-	-	-	-	-	-	-
長井市	-	-	-	-	-	-	-	-	1	-	1	-	-	-	-	-
天童市	1	-	1	-	-	-	-	-	-	-	-	-	-	-	-	-
東根市	-	-	-	-	2	-	1	1	-	-	-	-	-	-	-	-
尾花沢市	-	-	-	-	-	-	-	-	-	-	-	-	-	-	-	-
南陽市	2	1	-	1	-	-	-	-	-	-	-	-	-	-	-	-
山辺町	-	-	-	-	-	-	-	-	-	-	-	-	-	-	-	-
中山町	-	-	-	-	-	-	-	-	-	-	-	-	-	-	-	-
河北町	-	-	-	-	1	1	-	-	-	-	-	-	-	-	-	-
西川町	-	-	-	-	-	-	-	-	1	-	-	1	-	-	-	-
朝日町	-	-	-	-	-	-	-	-	-	-	-	-	-	-	-	-
大江町	-	-	-	-	-	-	-	-	-	-	-	-	-	-	-	-
大石田町	-	-	-	-	-	-	-	-	-	-	-	-	-	-	-	-
金山町	-	-	-	-	-	-	-	-	-	-	-	-	-	-	-	-
最上町	-	-	-	-	-	-	-	-	-	-	-	-	-	-	-	-
舟形町	-	-	-	-	-	-	-	-	1	-	1	-	-	-	-	-
真室川町	-	-	-	-	-	-	-	-	-	-	-	-	-	-	-	-
大蔵村	-	-	-	-	-	-	-	-	-	-	-	-	-	-	-	-
鮭川村	-	-	-	-	-	-	-	-	-	-	-	-	-	-	-	-
戸沢村	-	-	-	-	-	-	-	-	-	-	-	-	-	-	-	-
高川町	-	-	-	-	1	1	-	-	-	-	-	-	-	-	-	-
高川町	-	-	-	-	-	-	-	-	-	-	-	-	-	-	-	-
小国町	-	-	-	-	-	-	-	-	-	-	-	-	-	-	-	-
白鷹町	-	-	-	-	-	-	-	-	-	-	-	-	-	-	-	-
飯豊町	-	-	-	-	-	-	-	-	-	-	-	-	-	-	-	-
三川町	-	-	-	-	-	-	-	-	-	-	-	-	-	-	-	-
庄内町	-	-	-	-	-	-	-	-	-	-	-	-	-	-	-	-
遊佐町	-	-	-	-	-	-	-	-	-	-	-	-	-	-	-	-

平成27年

12月				
総数	男	女	不詳	
7	2	1	4	山形県 市部 郡部
4	1	-	3	
3	1	1	1	
3	1	-	2	山形県 最上保健所 置賜保健所 庄内保健所
1	-	1	-	
2	1	-	1	
1	-	-	1	山形市
2	1	-	1	
1	-	-	1	
-	-	-	-	酒田
-	-	-	-	新庄
-	-	-	-	寒河江市
-	-	-	-	上山
-	-	-	-	村山
-	-	-	-	長井
-	-	-	-	天童
-	-	-	-	東根
-	-	-	-	尾花
-	-	-	-	南陽
1	-	-	1	山辺町
-	-	-	-	中山
1	1	-	-	河北町
-	-	-	-	西川
-	-	-	-	朝日
-	-	-	-	大江
-	-	-	-	大石
-	-	-	-	金山
-	-	-	-	最上
-	-	-	-	舟形
-	-	-	-	真室川
-	-	-	-	大蔵
1	-	1	-	鮭川村
-	-	-	-	戸沢
-	-	-	-	高川
-	-	-	-	小国
-	-	-	-	白鷹
-	-	-	-	飯豊
-	-	-	-	三川
-	-	-	-	庄内
-	-	-	-	遊佐

第2表 死産数、自然—人工・母の年齢(5歳階級)・保健所—市町村別

[総 数]

平成27年

	総数	～14歳	15～19歳	20～24歳	25～29歳	30～34歳	35～39歳	40～44歳	45～49歳	50歳以上	不詳
山形県	181	-	15	27	30	54	38	16	1	-	-
山市	156	-	14	22	25	49	32	13	1	-	-
郡部	25	-	1	5	5	5	6	3	-	-	-
村山保健所	97	-	9	11	14	35	20	8	-	-	-
最上保健所	12	-	-	2	2	3	5	-	-	-	-
置賜保健所	37	-	3	7	8	8	6	4	1	-	-
庄内保健所	35	-	3	7	6	8	7	4	-	-	-
山形市	44	-	2	7	3	19	9	4	-	-	-
米沢市	17	-	1	3	3	5	3	1	1	-	-
鶴岡市	18	-	3	4	2	4	2	3	-	-	-
酒田市	12	-	-	2	3	3	3	1	-	-	-
新庄市	9	-	-	1	2	2	4	-	-	-	-
寒河江市	8	-	-	-	1	3	3	1	-	-	-
上山市	6	-	3	-	-	-	2	1	-	-	-
村山市	6	-	2	1	1	1	1	-	-	-	-
長井市	5	-	-	-	2	1	1	1	-	-	-
天童市	15	-	-	2	2	9	1	1	-	-	-
東根市	7	-	1	-	3	1	2	-	-	-	-
尾花沢市	4	-	1	-	2	1	-	-	-	-	-
南陽市	5	-	1	2	1	-	1	-	-	-	-
山辺町	1	-	-	-	-	-	1	-	-	-	-
中山町	-	-	-	-	-	-	-	-	-	-	-
河北町	3	-	-	1	1	1	-	-	-	-	-
西川町	1	-	-	-	1	-	-	-	-	-	-
朝日町	-	-	-	-	-	-	-	-	-	-	-
大江町	1	-	-	-	-	-	1	-	-	-	-
大石田町	1	-	-	-	-	-	-	1	-	-	-
大金町	-	-	-	-	-	-	-	-	-	-	-
最上町	-	-	-	-	-	-	-	-	-	-	-
舟形町	2	-	-	-	-	1	1	-	-	-	-
真室川町	-	-	-	-	-	-	-	-	-	-	-
大蔵川村	-	-	-	-	-	-	-	-	-	-	-
大鮎川村	1	-	-	1	-	-	-	-	-	-	-
戸沢村	-	-	-	-	-	-	-	-	-	-	-
高川町	7	-	1	1	1	1	1	2	-	-	-
小国町	1	-	-	-	-	1	-	-	-	-	-
白鷹町	-	-	-	-	-	-	-	-	-	-	-
飯豊町	2	-	-	1	1	-	-	-	-	-	-
三川町	-	-	-	-	-	-	-	-	-	-	-
庄内町	4	-	-	1	1	-	2	-	-	-	-
遊佐町	1	-	-	-	-	1	-	-	-	-	-

〔自然死産〕

平成27年

	総数	～14歳	15～19歳	20～24歳	25～29歳	30～34歳	35～39歳	40～44歳	45～49歳	50歳以上	不詳
山形県	94	-	2	5	18	34	27	8	-	-	-
山市	83	-	2	4	14	31	24	8	-	-	-
市郡	11	-	-	1	4	3	3	-	-	-	-
村山保健所	57	-	2	4	9	23	14	5	-	-	-
最上保健所	5	-	-	-	1	1	3	-	-	-	-
置賜保健所	20	-	-	1	6	7	6	-	-	-	-
庄内保健所	12	-	-	-	2	3	4	3	-	-	-
山形市	30	-	1	3	3	13	7	3	-	-	-
米沢市	9	-	-	-	2	4	3	-	-	-	-
鶴岡市	5	-	-	-	-	1	1	3	-	-	-
酒田市	4	-	-	-	1	1	2	-	-	-	-
新庄市	5	-	-	-	1	1	3	-	-	-	-
寒河江市	5	-	-	-	-	2	2	1	-	-	-
上山市	1	-	-	-	-	-	1	-	-	-	-
村山市	3	-	1	-	-	1	1	-	-	-	-
長井市	3	-	-	-	1	1	1	-	-	-	-
天童市	11	-	-	1	1	7	1	1	-	-	-
東根市	4	-	-	-	3	-	1	-	-	-	-
尾花沢市	1	-	-	-	1	-	-	-	-	-	-
南陽市	2	-	-	-	1	-	1	-	-	-	-
山辺町	-	-	-	-	-	-	-	-	-	-	-
中山町	-	-	-	-	-	-	-	-	-	-	-
河北町	1	-	-	-	1	-	-	-	-	-	-
西川町	-	-	-	-	-	-	-	-	-	-	-
朝日町	-	-	-	-	-	-	-	-	-	-	-
大江町	1	-	-	-	-	-	1	-	-	-	-
大石田町	-	-	-	-	-	-	-	-	-	-	-
大金町	-	-	-	-	-	-	-	-	-	-	-
最上町	-	-	-	-	-	-	-	-	-	-	-
舟形町	-	-	-	-	-	-	-	-	-	-	-
真室川町	-	-	-	-	-	-	-	-	-	-	-
大蔵村	-	-	-	-	-	-	-	-	-	-	-
大鮎川村	-	-	-	-	-	-	-	-	-	-	-
戸沢村	-	-	-	-	-	-	-	-	-	-	-
高川町	4	-	-	1	1	1	1	-	-	-	-
小国町	1	-	-	-	-	1	-	-	-	-	-
白鷹町	1	-	-	-	1	-	-	-	-	-	-
飯豊町	-	-	-	-	-	-	-	-	-	-	-
三川町	-	-	-	-	-	-	-	-	-	-	-
庄内町	2	-	-	-	1	-	1	-	-	-	-
遊佐町	1	-	-	-	-	1	-	-	-	-	-

第2表 死産数、自然—人工・母の年齢(5歳階級)・保健所—市町村別

[人工死産]

平成27年

	総数	～14歳	15～19歳	20～24歳	25～29歳	30～34歳	35～39歳	40～44歳	45～49歳	50歳以上	不詳
山形県	87	-	13	22	12	20	11	8	1	-	-
山市	73	-	12	18	11	18	8	5	1	-	-
市郡	14	-	1	4	1	2	3	3	-	-	-
村山保健所	40	-	7	7	5	12	6	3	-	-	-
最上保健所	7	-	-	2	1	2	2	-	-	-	-
置賜保健所	17	-	3	6	2	1	-	4	1	-	-
庄内保健所	23	-	3	7	4	5	3	1	-	-	-
山形市	14	-	1	4	-	6	2	1	-	-	-
米沢市	8	-	1	3	1	1	-	1	1	-	-
鶴岡市	13	-	3	4	2	3	1	-	-	-	-
酒田市	8	-	-	2	2	2	1	1	-	-	-
新庄市	4	-	-	1	1	1	1	-	-	-	-
寒河江市	3	-	-	-	1	1	1	-	-	-	-
上山市	5	-	3	-	-	-	1	1	-	-	-
村山市	3	-	1	1	1	-	-	-	-	-	-
長井市	2	-	-	-	1	-	-	1	-	-	-
天童市	4	-	-	1	1	2	-	-	-	-	-
東根市	3	-	1	-	-	1	1	-	-	-	-
尾花沢市	3	-	1	-	1	1	-	-	-	-	-
南陽市	3	-	1	2	-	-	-	-	-	-	-
山辺町	1	-	-	-	-	-	1	-	-	-	-
中山町	-	-	-	-	-	-	-	-	-	-	-
河北町	2	-	-	1	-	1	-	-	-	-	-
西川町	1	-	-	-	1	-	-	-	-	-	-
朝日町	-	-	-	-	-	-	-	-	-	-	-
大江町	-	-	-	-	-	-	-	-	-	-	-
大石田町	1	-	-	-	-	-	-	1	-	-	-
大金町	-	-	-	-	-	-	-	-	-	-	-
最上町	-	-	-	-	-	-	-	-	-	-	-
舟形町	2	-	-	-	-	1	1	-	-	-	-
真室川町	-	-	-	-	-	-	-	-	-	-	-
大蔵村	-	-	-	-	-	-	-	-	-	-	-
大鮎川村	1	-	-	1	-	-	-	-	-	-	-
戸沢村	-	-	-	-	-	-	-	-	-	-	-
高川町	3	-	1	-	-	-	-	2	-	-	-
小国町	-	-	-	-	-	-	-	-	-	-	-
白鷹町	1	-	-	1	-	-	-	-	-	-	-
飯豊町	-	-	-	-	-	-	-	-	-	-	-
三川町	-	-	-	-	-	-	-	-	-	-	-
庄内町	2	-	-	1	-	-	1	-	-	-	-
遊佐町	-	-	-	-	-	-	-	-	-	-	-

第3表 死産数、自然一人工・性・妊娠期間・保健所一市町村別

[総 数]

	総数				満22週未満				満22～23週				満24～27週				満28～31週			
	総数	男	女	不詳	総数	男	女	不詳	総数	男	女	不詳	総数	男	女	不詳	総数	男	女	不詳
山形県	181	65	30	86	154	53	19	82	9	2	4	3	7	4	2	1	6	4	2	-
山形市	156	55	25	76	130	44	14	72	9	2	4	3	7	4	2	1	6	4	2	-
山形郡	25	10	5	10	24	9	5	10	-	-	-	-	-	-	-	-	-	-	-	-
村山保健所	97	31	15	51	80	24	8	48	6	2	2	2	4	3	-	1	3	1	2	-
最上保健所	12	6	4	2	11	5	4	2	-	-	-	-	-	-	-	-	1	1	-	-
置賜保健所	37	19	7	11	31	16	5	10	2	-	1	1	2	1	1	-	2	2	-	-
庄内保健所	35	9	4	22	32	8	2	22	1	-	1	-	1	-	1	-	-	-	-	-
山形市	44	12	6	26	35	8	3	24	2	1	-	1	3	2	-	1	1	-	1	-
米沢市	17	8	3	6	14	7	2	5	1	-	-	1	1	-	1	-	1	1	-	-
鶴岡市	18	1	1	16	17	1	-	16	1	-	1	-	-	-	-	-	-	-	-	-
酒田市	12	6	2	4	11	6	1	4	-	-	-	-	1	-	1	-	-	-	-	-
新庄市	9	6	2	1	8	5	2	1	-	-	-	-	-	-	-	-	1	1	-	-
寒河江市	8	3	1	4	7	2	1	4	1	1	-	-	-	-	-	-	-	-	-	-
上山市	6	1	-	5	6	1	-	5	-	-	-	-	-	-	-	-	-	-	-	-
上村山市	6	4	-	2	4	2	-	2	-	-	-	-	1	1	-	-	1	1	-	-
長井市	5	4	1	-	3	2	1	-	-	-	-	-	1	1	-	-	1	1	-	-
天童市	15	6	2	7	13	6	1	6	2	-	1	1	-	-	-	-	-	-	-	-
根岸市	7	1	4	2	5	1	2	2	1	-	1	-	-	-	-	-	1	-	1	-
尾花沢市	4	1	2	1	3	1	1	1	-	-	-	-	-	-	-	-	-	-	-	-
南陽市	5	2	1	2	4	2	-	2	1	-	1	-	-	-	-	-	-	-	-	-
山辺町	1	-	-	1	1	-	-	1	-	-	-	-	-	-	-	-	-	-	-	-
中山町	-	-	-	-	-	-	-	-	-	-	-	-	-	-	-	-	-	-	-	-
河北町	3	2	-	1	3	2	-	1	-	-	-	-	-	-	-	-	-	-	-	-
西川町	1	-	-	1	1	-	-	1	-	-	-	-	-	-	-	-	-	-	-	-
朝日町	-	-	-	-	-	-	-	-	-	-	-	-	-	-	-	-	-	-	-	-
大江町	1	-	-	1	1	-	-	1	-	-	-	-	-	-	-	-	-	-	-	-
大石田町	1	1	-	-	1	1	-	-	-	-	-	-	-	-	-	-	-	-	-	-
大金山町	-	-	-	-	-	-	-	-	-	-	-	-	-	-	-	-	-	-	-	-
最上町	-	-	-	-	-	-	-	-	-	-	-	-	-	-	-	-	-	-	-	-
舟形町	2	-	1	1	2	-	1	1	-	-	-	-	-	-	-	-	-	-	-	-
真室川町	-	-	-	-	-	-	-	-	-	-	-	-	-	-	-	-	-	-	-	-
大蔵村	-	-	-	-	-	-	-	-	-	-	-	-	-	-	-	-	-	-	-	-
大鮭川村	1	-	1	-	1	-	1	-	-	-	-	-	-	-	-	-	-	-	-	-
戸沢村	-	-	-	-	-	-	-	-	-	-	-	-	-	-	-	-	-	-	-	-
高川町	7	3	2	2	7	3	2	2	-	-	-	-	-	-	-	-	-	-	-	-
小国町	1	1	-	-	1	1	-	-	-	-	-	-	-	-	-	-	-	-	-	-
小白鷹町	2	1	-	1	2	1	-	1	-	-	-	-	-	-	-	-	-	-	-	-
飯豊町	-	-	-	-	-	-	-	-	-	-	-	-	-	-	-	-	-	-	-	-
三川町	-	-	-	-	-	-	-	-	-	-	-	-	-	-	-	-	-	-	-	-
庄内町	4	1	1	2	4	1	1	2	-	-	-	-	-	-	-	-	-	-	-	-
遊佐町	1	1	-	-	-	-	-	-	-	-	-	-	-	-	-	-	-	-	-	-

平成27年

満32～35週				満36～39週				満40週以上				不詳				
総数	男	女	不詳	総数	男	女	不詳	総数	男	女	不詳	総数	男	女	不詳	
2	1	1	-	3	1	2	-	-	-	-	-	-	-	-	-	山形県
1	-	1	-	3	1	2	-	-	-	-	-	-	-	-	-	市部
1	1	-	-	-	-	-	-	-	-	-	-	-	-	-	-	郡部
1	-	1	-	3	1	2	-	-	-	-	-	-	-	-	-	村山保健所
-	-	-	-	-	-	-	-	-	-	-	-	-	-	-	-	最上保健所
-	-	-	-	-	-	-	-	-	-	-	-	-	-	-	-	置賜保健所
1	1	-	-	-	-	-	-	-	-	-	-	-	-	-	-	庄内保健所
-	-	-	-	3	1	2	-	-	-	-	-	-	-	-	-	山形市
-	-	-	-	-	-	-	-	-	-	-	-	-	-	-	-	米沢市
-	-	-	-	-	-	-	-	-	-	-	-	-	-	-	-	鶴岡市
-	-	-	-	-	-	-	-	-	-	-	-	-	-	-	-	酒田市
-	-	-	-	-	-	-	-	-	-	-	-	-	-	-	-	新庄市
-	-	-	-	-	-	-	-	-	-	-	-	-	-	-	-	寒河江市
-	-	-	-	-	-	-	-	-	-	-	-	-	-	-	-	上山市
-	-	-	-	-	-	-	-	-	-	-	-	-	-	-	-	村山市
-	-	-	-	-	-	-	-	-	-	-	-	-	-	-	-	長井市
-	-	-	-	-	-	-	-	-	-	-	-	-	-	-	-	天童市
-	-	-	-	-	-	-	-	-	-	-	-	-	-	-	-	東根市
1	-	1	-	-	-	-	-	-	-	-	-	-	-	-	-	尾花沢市
-	-	-	-	-	-	-	-	-	-	-	-	-	-	-	-	南陽市
-	-	-	-	-	-	-	-	-	-	-	-	-	-	-	-	山辺町
-	-	-	-	-	-	-	-	-	-	-	-	-	-	-	-	中山町
-	-	-	-	-	-	-	-	-	-	-	-	-	-	-	-	河北町
-	-	-	-	-	-	-	-	-	-	-	-	-	-	-	-	西川町
-	-	-	-	-	-	-	-	-	-	-	-	-	-	-	-	朝日町
-	-	-	-	-	-	-	-	-	-	-	-	-	-	-	-	大江町
-	-	-	-	-	-	-	-	-	-	-	-	-	-	-	-	大石町
-	-	-	-	-	-	-	-	-	-	-	-	-	-	-	-	金山町
-	-	-	-	-	-	-	-	-	-	-	-	-	-	-	-	最上町
-	-	-	-	-	-	-	-	-	-	-	-	-	-	-	-	舟形町
-	-	-	-	-	-	-	-	-	-	-	-	-	-	-	-	真室川町
-	-	-	-	-	-	-	-	-	-	-	-	-	-	-	-	大蔵川村
-	-	-	-	-	-	-	-	-	-	-	-	-	-	-	-	戸沢村
-	-	-	-	-	-	-	-	-	-	-	-	-	-	-	-	高川町
-	-	-	-	-	-	-	-	-	-	-	-	-	-	-	-	小国町
-	-	-	-	-	-	-	-	-	-	-	-	-	-	-	-	白鷹町
-	-	-	-	-	-	-	-	-	-	-	-	-	-	-	-	飯豊町
-	-	-	-	-	-	-	-	-	-	-	-	-	-	-	-	三川町
1	1	-	-	-	-	-	-	-	-	-	-	-	-	-	-	遊佐町

第3表 死産数、自然一人工・性・妊娠期間・保健所一市町村別

[自然死産]

	総数				満22週未満				満22～23週				満24～27週				満28～31週			
	総数	男	女	不詳	総数	男	女	不詳	総数	男	女	不詳	総数	男	女	不詳	総数	男	女	不詳
山形県	94	40	18	36	67	28	7	32	9	2	4	3	7	4	2	1	6	4	2	-
市部	83	36	15	32	57	25	4	28	9	2	4	3	7	4	2	1	6	4	2	-
郡部	11	4	3	4	10	3	3	4	-	-	-	-	-	-	-	-	-	-	-	-
村山保健所	57	21	10	26	40	14	3	23	6	2	2	2	4	3	-	1	3	1	2	-
最上保健所	5	3	1	1	4	2	1	1	-	-	-	-	-	-	-	-	1	1	-	-
置賜保健所	20	12	4	4	14	9	2	3	2	-	1	1	2	1	1	-	2	2	-	-
庄内保健所	12	4	3	5	9	3	1	5	1	-	1	-	1	-	1	-	-	-	-	-
山形市	30	9	5	16	21	5	2	14	2	1	-	1	3	2	-	1	1	-	1	-
米沢市	9	6	1	2	6	5	-	1	1	-	-	1	1	-	1	-	1	1	-	-
鶴岡市	5	-	1	4	4	-	-	4	1	-	1	-	-	-	-	-	-	-	-	-
酒田市	4	2	1	1	3	2	-	1	-	-	-	-	1	-	1	-	-	-	-	-
新庄市	5	3	1	1	4	2	1	1	-	-	-	-	-	-	-	-	1	1	-	-
寒河江市	5	3	-	2	4	2	-	2	1	1	-	-	-	-	-	-	-	-	-	-
上山市	1	-	-	1	1	-	-	1	-	-	-	-	-	-	-	-	-	-	-	-
村山市	3	2	-	1	1	-	-	1	-	-	-	-	1	1	-	-	1	1	-	-
長井市	3	3	-	-	1	1	-	-	-	-	-	-	1	1	-	-	1	1	-	-
天童市	11	6	1	4	9	6	-	3	2	-	1	1	-	-	-	-	-	-	-	-
東根市	4	1	3	-	2	1	1	-	1	-	1	-	-	-	-	-	1	-	1	-
尾花沢市	1	-	1	-	-	-	-	-	-	-	-	-	-	-	-	-	-	-	-	-
南陽市	2	1	1	-	1	1	-	-	1	-	1	-	-	-	-	-	-	-	-	-
山辺町	-	-	-	-	-	-	-	-	-	-	-	-	-	-	-	-	-	-	-	-
中山町	-	-	-	-	-	-	-	-	-	-	-	-	-	-	-	-	-	-	-	-
河北町	1	-	-	1	1	-	-	1	-	-	-	-	-	-	-	-	-	-	-	-
西川町	-	-	-	-	-	-	-	-	-	-	-	-	-	-	-	-	-	-	-	-
朝日町	-	-	-	-	-	-	-	-	-	-	-	-	-	-	-	-	-	-	-	-
大江町	1	-	-	1	1	-	-	1	-	-	-	-	-	-	-	-	-	-	-	-
大石田町	-	-	-	-	-	-	-	-	-	-	-	-	-	-	-	-	-	-	-	-
大金山町	-	-	-	-	-	-	-	-	-	-	-	-	-	-	-	-	-	-	-	-
最上町	-	-	-	-	-	-	-	-	-	-	-	-	-	-	-	-	-	-	-	-
舟形町	-	-	-	-	-	-	-	-	-	-	-	-	-	-	-	-	-	-	-	-
真室川町	-	-	-	-	-	-	-	-	-	-	-	-	-	-	-	-	-	-	-	-
大蔵村	-	-	-	-	-	-	-	-	-	-	-	-	-	-	-	-	-	-	-	-
大鮎川村	-	-	-	-	-	-	-	-	-	-	-	-	-	-	-	-	-	-	-	-
戸沢村	-	-	-	-	-	-	-	-	-	-	-	-	-	-	-	-	-	-	-	-
高島町	4	1	2	1	4	1	2	1	-	-	-	-	-	-	-	-	-	-	-	-
川西町	1	1	-	-	1	1	-	-	-	-	-	-	-	-	-	-	-	-	-	-
小国町	-	-	-	-	-	-	-	-	-	-	-	-	-	-	-	-	-	-	-	-
白鷹町	1	-	-	1	1	-	-	1	-	-	-	-	-	-	-	-	-	-	-	-
飯豊町	-	-	-	-	-	-	-	-	-	-	-	-	-	-	-	-	-	-	-	-
三川町	-	-	-	-	-	-	-	-	-	-	-	-	-	-	-	-	-	-	-	-
庄内町	2	1	1	-	2	1	1	-	-	-	-	-	-	-	-	-	-	-	-	-
遊佐町	1	1	-	-	-	-	-	-	-	-	-	-	-	-	-	-	-	-	-	-

平成27年

満32～35週				満36～39週				満40週以上				不詳				
総数	男	女	不詳	総数	男	女	不詳	総数	男	女	不詳	総数	男	女	不詳	
2	1	1	-	3	1	2	-	-	-	-	-	-	-	-	-	山形県
1	-	1	-	3	1	2	-	-	-	-	-	-	-	-	-	山市
1	1	-	-	-	-	-	-	-	-	-	-	-	-	-	-	郡
1	-	1	-	3	1	2	-	-	-	-	-	-	-	-	-	村山保健所
-	-	-	-	-	-	-	-	-	-	-	-	-	-	-	-	最上保健所
-	-	-	-	-	-	-	-	-	-	-	-	-	-	-	-	置賜保健所
1	1	-	-	-	-	-	-	-	-	-	-	-	-	-	-	庄内保健所
-	-	-	-	3	1	2	-	-	-	-	-	-	-	-	-	山形市
-	-	-	-	-	-	-	-	-	-	-	-	-	-	-	-	米沢市
-	-	-	-	-	-	-	-	-	-	-	-	-	-	-	-	鶴岡市
-	-	-	-	-	-	-	-	-	-	-	-	-	-	-	-	酒田市
-	-	-	-	-	-	-	-	-	-	-	-	-	-	-	-	新庄市
-	-	-	-	-	-	-	-	-	-	-	-	-	-	-	-	寒河江市
-	-	-	-	-	-	-	-	-	-	-	-	-	-	-	-	上山市
-	-	-	-	-	-	-	-	-	-	-	-	-	-	-	-	村山市
-	-	-	-	-	-	-	-	-	-	-	-	-	-	-	-	長井市
-	-	-	-	-	-	-	-	-	-	-	-	-	-	-	-	天童市
-	-	-	-	-	-	-	-	-	-	-	-	-	-	-	-	東根市
1	-	1	-	-	-	-	-	-	-	-	-	-	-	-	-	尾花沢市
-	-	-	-	-	-	-	-	-	-	-	-	-	-	-	-	南陽市
-	-	-	-	-	-	-	-	-	-	-	-	-	-	-	-	山辺町
-	-	-	-	-	-	-	-	-	-	-	-	-	-	-	-	中山町
-	-	-	-	-	-	-	-	-	-	-	-	-	-	-	-	河北町
-	-	-	-	-	-	-	-	-	-	-	-	-	-	-	-	西川町
-	-	-	-	-	-	-	-	-	-	-	-	-	-	-	-	朝日町
-	-	-	-	-	-	-	-	-	-	-	-	-	-	-	-	大江町
-	-	-	-	-	-	-	-	-	-	-	-	-	-	-	-	大石町
-	-	-	-	-	-	-	-	-	-	-	-	-	-	-	-	金山町
-	-	-	-	-	-	-	-	-	-	-	-	-	-	-	-	最上町
-	-	-	-	-	-	-	-	-	-	-	-	-	-	-	-	舟形町
-	-	-	-	-	-	-	-	-	-	-	-	-	-	-	-	真室川町
-	-	-	-	-	-	-	-	-	-	-	-	-	-	-	-	大蔵村
-	-	-	-	-	-	-	-	-	-	-	-	-	-	-	-	鯉川村
-	-	-	-	-	-	-	-	-	-	-	-	-	-	-	-	戸沢村
-	-	-	-	-	-	-	-	-	-	-	-	-	-	-	-	高島町
-	-	-	-	-	-	-	-	-	-	-	-	-	-	-	-	高川町
-	-	-	-	-	-	-	-	-	-	-	-	-	-	-	-	小国町
-	-	-	-	-	-	-	-	-	-	-	-	-	-	-	-	小白鷹町
-	-	-	-	-	-	-	-	-	-	-	-	-	-	-	-	飯豊川町
-	-	-	-	-	-	-	-	-	-	-	-	-	-	-	-	三内町
1	1	-	-	-	-	-	-	-	-	-	-	-	-	-	-	遊佐町

第3表 死産数、自然一人工・性・妊娠期間・保健所一市町村別

[人工死産]

	総数				満22週未満				満22～23週				満24～27週				満28～31週			
	総数	男	女	不詳	総数	男	女	不詳	総数	男	女	不詳	総数	男	女	不詳	総数	男	女	不詳
山形県	87	25	12	50	87	25	12	50	-	-	-	-	-	-	-	-	-	-	-	-
市部	73	19	10	44	73	19	10	44	-	-	-	-	-	-	-	-	-	-	-	-
郡部	14	6	2	6	14	6	2	6	-	-	-	-	-	-	-	-	-	-	-	-
村山保健所	40	10	5	25	40	10	5	25	-	-	-	-	-	-	-	-	-	-	-	-
最上保健所	7	3	3	1	7	3	3	1	-	-	-	-	-	-	-	-	-	-	-	-
置賜保健所	17	7	3	7	17	7	3	7	-	-	-	-	-	-	-	-	-	-	-	-
庄内保健所	23	5	1	17	23	5	1	17	-	-	-	-	-	-	-	-	-	-	-	-
山形市	14	3	1	10	14	3	1	10	-	-	-	-	-	-	-	-	-	-	-	-
米沢市	8	2	2	4	8	2	2	4	-	-	-	-	-	-	-	-	-	-	-	-
鶴岡市	13	1	-	12	13	1	-	12	-	-	-	-	-	-	-	-	-	-	-	-
酒田市	8	4	1	3	8	4	1	3	-	-	-	-	-	-	-	-	-	-	-	-
新庄市	4	3	1	-	4	3	1	-	-	-	-	-	-	-	-	-	-	-	-	-
寒河江市	3	-	1	2	3	-	1	2	-	-	-	-	-	-	-	-	-	-	-	-
上山市	5	1	-	4	5	1	-	4	-	-	-	-	-	-	-	-	-	-	-	-
村山市	3	2	-	1	3	2	-	1	-	-	-	-	-	-	-	-	-	-	-	-
長井市	2	1	1	-	2	1	1	-	-	-	-	-	-	-	-	-	-	-	-	-
天童市	4	-	1	3	4	-	1	3	-	-	-	-	-	-	-	-	-	-	-	-
東根市	3	-	1	2	3	-	1	2	-	-	-	-	-	-	-	-	-	-	-	-
尾花沢市	3	1	1	1	3	1	1	1	-	-	-	-	-	-	-	-	-	-	-	-
南陽市	3	1	-	2	3	1	-	2	-	-	-	-	-	-	-	-	-	-	-	-
山辺町	1	-	-	1	1	-	-	1	-	-	-	-	-	-	-	-	-	-	-	-
中山町	-	-	-	-	-	-	-	-	-	-	-	-	-	-	-	-	-	-	-	-
河北町	2	2	-	-	2	2	-	-	-	-	-	-	-	-	-	-	-	-	-	-
西川町	1	-	-	1	1	-	-	1	-	-	-	-	-	-	-	-	-	-	-	-
朝日町	-	-	-	-	-	-	-	-	-	-	-	-	-	-	-	-	-	-	-	-
大江町	-	-	-	-	-	-	-	-	-	-	-	-	-	-	-	-	-	-	-	-
大石田町	1	1	-	-	1	1	-	-	-	-	-	-	-	-	-	-	-	-	-	-
大金山町	-	-	-	-	-	-	-	-	-	-	-	-	-	-	-	-	-	-	-	-
最上町	-	-	-	-	-	-	-	-	-	-	-	-	-	-	-	-	-	-	-	-
舟形町	2	-	1	1	2	-	1	1	-	-	-	-	-	-	-	-	-	-	-	-
真室川町	-	-	-	-	-	-	-	-	-	-	-	-	-	-	-	-	-	-	-	-
大蔵川村	-	-	-	-	-	-	-	-	-	-	-	-	-	-	-	-	-	-	-	-
大鮭川村	1	-	1	-	1	-	1	-	-	-	-	-	-	-	-	-	-	-	-	-
戸沢村	-	-	-	-	-	-	-	-	-	-	-	-	-	-	-	-	-	-	-	-
高島町	3	2	-	1	3	2	-	1	-	-	-	-	-	-	-	-	-	-	-	-
高川町	-	-	-	-	-	-	-	-	-	-	-	-	-	-	-	-	-	-	-	-
小国町	-	-	-	-	-	-	-	-	-	-	-	-	-	-	-	-	-	-	-	-
小白鷹町	1	1	-	-	1	1	-	-	-	-	-	-	-	-	-	-	-	-	-	-
飯豊町	-	-	-	-	-	-	-	-	-	-	-	-	-	-	-	-	-	-	-	-
三川町	-	-	-	-	-	-	-	-	-	-	-	-	-	-	-	-	-	-	-	-
庄内町	2	-	-	2	2	-	-	2	-	-	-	-	-	-	-	-	-	-	-	-
遊佐町	-	-	-	-	-	-	-	-	-	-	-	-	-	-	-	-	-	-	-	-

平成27年

満32～35週				満36～39週				満40週以上				不詳				
総数	男	女	不詳	総数	男	女	不詳	総数	男	女	不詳	総数	男	女	不詳	
-	-	-	-	-	-	-	-	-	-	-	-	-	-	-	-	山形県
-	-	-	-	-	-	-	-	-	-	-	-	-	-	-	-	山市
-	-	-	-	-	-	-	-	-	-	-	-	-	-	-	-	市郡
-	-	-	-	-	-	-	-	-	-	-	-	-	-	-	-	村山保健所
-	-	-	-	-	-	-	-	-	-	-	-	-	-	-	-	最上保健所
-	-	-	-	-	-	-	-	-	-	-	-	-	-	-	-	置賜保健所
-	-	-	-	-	-	-	-	-	-	-	-	-	-	-	-	庄内保健所
-	-	-	-	-	-	-	-	-	-	-	-	-	-	-	-	山形市
-	-	-	-	-	-	-	-	-	-	-	-	-	-	-	-	米沢市
-	-	-	-	-	-	-	-	-	-	-	-	-	-	-	-	鶴岡市
-	-	-	-	-	-	-	-	-	-	-	-	-	-	-	-	酒田市
-	-	-	-	-	-	-	-	-	-	-	-	-	-	-	-	新庄市
-	-	-	-	-	-	-	-	-	-	-	-	-	-	-	-	寒河江市
-	-	-	-	-	-	-	-	-	-	-	-	-	-	-	-	上山市
-	-	-	-	-	-	-	-	-	-	-	-	-	-	-	-	村山市
-	-	-	-	-	-	-	-	-	-	-	-	-	-	-	-	長井市
-	-	-	-	-	-	-	-	-	-	-	-	-	-	-	-	天童市
-	-	-	-	-	-	-	-	-	-	-	-	-	-	-	-	東根市
-	-	-	-	-	-	-	-	-	-	-	-	-	-	-	-	尾花沢市
-	-	-	-	-	-	-	-	-	-	-	-	-	-	-	-	南陽市
-	-	-	-	-	-	-	-	-	-	-	-	-	-	-	-	山辺町
-	-	-	-	-	-	-	-	-	-	-	-	-	-	-	-	中山町
-	-	-	-	-	-	-	-	-	-	-	-	-	-	-	-	河北町
-	-	-	-	-	-	-	-	-	-	-	-	-	-	-	-	西川町
-	-	-	-	-	-	-	-	-	-	-	-	-	-	-	-	朝日町
-	-	-	-	-	-	-	-	-	-	-	-	-	-	-	-	大江町
-	-	-	-	-	-	-	-	-	-	-	-	-	-	-	-	大石田町
-	-	-	-	-	-	-	-	-	-	-	-	-	-	-	-	金山町
-	-	-	-	-	-	-	-	-	-	-	-	-	-	-	-	最上町
-	-	-	-	-	-	-	-	-	-	-	-	-	-	-	-	舟形町
-	-	-	-	-	-	-	-	-	-	-	-	-	-	-	-	真室川町
-	-	-	-	-	-	-	-	-	-	-	-	-	-	-	-	大蔵村
-	-	-	-	-	-	-	-	-	-	-	-	-	-	-	-	鯉川村
-	-	-	-	-	-	-	-	-	-	-	-	-	-	-	-	戸沢村
-	-	-	-	-	-	-	-	-	-	-	-	-	-	-	-	高畠町
-	-	-	-	-	-	-	-	-	-	-	-	-	-	-	-	川西町
-	-	-	-	-	-	-	-	-	-	-	-	-	-	-	-	小白国町
-	-	-	-	-	-	-	-	-	-	-	-	-	-	-	-	白飯町
-	-	-	-	-	-	-	-	-	-	-	-	-	-	-	-	飯豊町
-	-	-	-	-	-	-	-	-	-	-	-	-	-	-	-	三川町
-	-	-	-	-	-	-	-	-	-	-	-	-	-	-	-	庄内町
-	-	-	-	-	-	-	-	-	-	-	-	-	-	-	-	遊佐町

第 7 章

婚

姻

第1表 婚姻件数、届出月・保健所—市町村別

平成27年

	総数	1月	2月	3月	4月	5月	6月	7月	8月	9月	10月	11月	12月
山形県	4,522	287	293	511	375	393	324	485	327	332	356	424	415
山市	3,725	232	233	411	305	339	270	402	261	281	293	360	338
郡	797	55	60	100	70	54	54	83	66	51	63	64	77
村山保健所	2,415	158	153	283	197	207	169	260	186	161	195	228	218
最上保健所	285	18	24	34	27	17	22	41	16	20	22	24	20
置賜保健所	800	55	53	86	67	88	60	71	62	65	50	68	75
庄内保健所	1,022	56	63	108	84	81	73	113	63	86	89	104	102
山形市	1,139	74	65	134	88	104	89	129	91	74	85	110	96
米沢市	318	20	18	42	29	27	24	27	27	31	26	24	23
鶴岡市	506	26	27	49	42	42	40	50	33	44	50	55	48
酒田市	386	20	31	40	30	35	24	47	15	35	26	40	43
新庄市	145	9	9	16	15	10	12	20	8	8	16	13	9
寒河江市	194	10	18	26	20	14	11	17	15	15	13	18	17
上山市	99	6	3	15	9	11	6	6	8	5	6	11	13
村山市	99	9	4	4	7	9	8	12	10	8	8	9	11
長井市	102	8	7	7	4	21	7	7	7	8	3	10	13
天童市	287	17	27	24	24	21	14	36	18	19	28	31	28
東根市	261	15	13	37	16	27	17	35	14	20	19	24	24
尾花沢市	66	7	4	5	6	5	8	5	5	6	8	5	2
南陽市	123	11	7	12	15	13	10	11	10	8	5	10	11
山辺町	52	2	3	13	5	1	3	3	5	4	6	3	4
中山町	43	-	5	6	5	1	6	1	3	2	4	4	6
河北町	67	7	4	6	6	7	5	7	6	3	7	3	6
西川町	17	-	2	2	3	2	-	-	2	2	1	2	1
朝日町	35	3	2	5	5	4	2	2	4	1	2	1	4
大江町	34	6	3	3	2	1	-	5	5	1	4	2	2
大石田町	22	2	-	3	1	-	-	2	-	1	4	5	4
金山町	23	-	3	5	2	-	1	5	2	3	-	1	1
最上町	20	1	1	4	1	1	4	1	1	1	-	2	3
舟形町	21	2	1	3	3	1	1	3	-	-	2	3	2
真室川町	24	1	7	1	2	-	3	4	-	3	-	3	-
大蔵村	13	-	1	1	-	1	-	4	3	2	-	-	1
鮭川村	18	4	1	3	2	1	1	1	1	1	1	1	1
戸沢村	21	1	1	1	2	3	-	3	1	2	3	1	3
高畠町	86	7	7	9	6	9	4	10	5	5	7	11	6
川西町	66	1	10	7	1	6	7	7	6	4	5	4	8
小国町	27	1	1	3	2	3	2	5	1	4	2	1	2
白鷹町	43	2	-	5	4	7	6	2	4	3	-	4	6
飯豊町	35	5	3	1	6	2	-	2	2	2	2	4	6
三川町	36	2	2	4	3	2	4	4	3	1	5	3	3
庄内町	58	2	2	12	7	1	4	8	8	2	3	4	5
遊佐町	36	6	1	3	2	1	1	4	4	4	5	2	3

第2表 初婚一再婚者数・平均婚姻年齢、保健所一市町村別

(平成27年に結婚生活に入り届け出たもの)

	平成27年								
	総数	初婚の夫		再婚の夫		初婚の妻		再婚の妻	
		件数	平均年齢	件数	平均年齢	件数	平均年齢	件数	平均年齢
山形県	4,008	3,306	30.6	702	41.7	3,383	28.8	625	39.1
市部	3,268	2,686	30.5	582	41.9	2,772	28.7	496	39.3
郡部	740	620	31.0	120	40.9	611	28.9	129	38.5
村山保健所	2,110	1,754	30.4	356	42.2	1,799	28.8	311	39.0
最上保健所	259	203	30.5	56	42.5	214	28.6	45	40.5
置賜保健所	709	578	30.8	131	40.5	585	28.6	124	39.7
庄内保健所	930	771	30.9	159	41.3	785	28.9	145	38.5
山形市	968	808	30.6	160	43.6	830	29.0	138	39.2
米沢市	273	212	30.5	61	39.7	225	28.5	48	38.1
鶴岡市	451	376	30.6	75	40.6	387	28.6	64	37.7
酒田市	355	284	31.2	71	41.7	293	29.1	62	40.2
新庄市	124	96	30.0	28	43.6	106	28.4	18	43.6
寒河江市	176	147	30.5	29	45.9	143	28.8	33	41.1
上山市	90	65	30.2	25	38.9	76	28.6	14	40.6
村山市	89	72	30.2	17	38.6	79	28.9	10	39.6
長井市	93	83	30.3	10	43.6	82	27.8	11	43.4
天童市	248	202	30.8	46	38.5	205	28.7	43	36.5
東根市	238	205	29.2	33	42.5	211	28.4	27	38.1
尾花沢市	56	46	29.9	10	45.3	46	28.0	10	37.8
南陽市	107	90	31.5	17	43.4	89	28.9	18	43.8
山辺町	48	42	31.3	6	36.3	43	29.6	5	30.5
中山町	40	39	30.1	1	24.1	37	28.6	3	29.2
河北町	57	42	31.5	15	36.9	45	28.1	12	42.2
西川町	16	14	29.7	2	51.8	13	28.7	3	45.0
朝日町	32	25	29.3	7	48.9	25	29.2	7	41.3
大江町	31	30	31.4	1	71.9	29	29.5	2	50.9
大石田町	21	17	31.9	4	38.9	17	29.7	4	34.4
金山町	22	17	31.0	5	48.0	17	30.4	5	39.5
最上町	19	16	30.7	3	33.2	16	28.5	3	33.4
舟形町	19	15	30.1	4	45.0	14	27.6	5	40.5
真室川町	24	20	32.4	4	34.9	22	28.0	2	42.5
大蔵村	12	9	29.3	3	51.1	9	29.4	3	34.7
鮭川村	18	14	30.3	4	34.1	15	28.9	3	37.1
戸沢村	21	16	31.0	5	42.5	15	28.9	6	39.8
高畠町	76	58	32.3	18	37.2	66	29.8	10	37.1
川西町	61	50	31.5	11	39.8	45	28.8	16	38.0
小国町	24	21	30.3	3	56.3	17	29.2	7	39.2
白鷹町	41	35	31.6	6	39.2	31	28.3	10	40.5
飯豊町	34	29	28.6	5	40.2	30	27.3	4	43.1
三川町	34	33	29.8	1	35.2	33	27.5	1	31.8
庄内町	54	45	31.0	9	43.2	46	29.7	8	34.3
遊佐町	36	33	32.5	3	45.6	26	29.5	10	38.0

注)「結婚生活に入り」とは、結婚式を挙げたとき、または、同居を始めたときのうち早いほうをいう。

注)夫・妻の年齢は、結婚生活に入った時(結婚式を挙げたとき、または、同居を始めたときのうち早いほう)の年齢である。

第3表 婚姻件数、夫の年齢(各歳)・妻の年齢(各歳)別

(平成27年に結婚生活に入り届け出たもの)

	総数	夫の年齢													
		17歳	18歳	19歳	20歳	21歳	22歳	23歳	24歳	25歳	26歳	27歳	28歳	29歳	30歳
総数	4,008	-	11	26	46	65	79	121	171	239	284	304	284	270	232
妻の年齢															
15歳	-	-	-	-	-	-	-	-	-	-	-	-	-	-	-
16歳	3	-	-	-	2	-	-	-	1	-	-	-	-	-	-
17歳	4	-	3	-	1	-	-	-	-	-	-	-	-	-	-
18歳	16	-	2	2	3	1	2	-	1	-	1	-	-	-	1
19歳	41	-	4	14	5	7	4	1	1	1	-	-	1	1	-
20歳	90	-	-	9	16	17	6	4	8	6	3	5	1	3	1
21歳	80	-	1	-	7	17	8	9	5	7	2	4	3	4	3
22歳	148	-	-	1	7	14	27	20	19	9	8	7	9	6	5
23歳	176	-	-	-	-	1	15	47	21	15	20	7	8	9	2
24歳	248	-	-	-	2	4	6	12	54	30	25	19	22	18	14
25歳	303	-	1	-	1	-	5	6	33	85	47	21	19	18	13
26歳	335	-	-	-	1	2	3	5	8	40	86	44	34	23	21
27歳	361	-	-	-	-	1	2	8	4	15	40	106	47	27	21
28歳	294	-	-	-	-	1	1	-	3	7	14	39	74	40	25
29歳	260	-	-	-	1	-	-	-	4	8	11	19	27	55	33
30歳	188	-	-	-	-	-	-	3	4	6	6	12	6	23	25
31歳	225	-	-	-	-	-	-	3	5	6	7	5	12	14	22
32歳	156	-	-	-	-	-	-	1	-	-	4	2	9	10	19
33歳	137	-	-	-	-	-	-	-	-	-	4	5	3	7	6
34歳	133	-	-	-	-	-	-	1	-	1	1	5	3	4	6
35歳	111	-	-	-	-	-	-	-	-	1	2	3	2	4	5
36歳	98	-	-	-	-	-	-	-	-	1	-	-	2	-	5
37歳	90	-	-	-	-	-	-	-	-	-	1	1	1	2	1
38歳	70	-	-	-	-	-	-	-	-	1	1	-	1	2	1
39歳	67	-	-	-	-	-	-	1	-	-	1	-	-	-	1
40歳	69	-	-	-	-	-	-	-	-	-	-	-	-	-	1
41歳	38	-	-	-	-	-	-	-	-	-	-	-	-	-	-
42歳	28	-	-	-	-	-	-	-	-	-	-	-	-	-	-
43歳	28	-	-	-	-	-	-	-	-	-	-	-	-	-	-
44歳	27	-	-	-	-	-	-	-	-	-	-	-	-	-	-
45歳	22	-	-	-	-	-	-	-	-	-	-	-	-	-	1
46歳	14	-	-	-	-	-	-	-	-	-	-	-	-	-	-
47歳	13	-	-	-	-	-	-	-	-	-	-	-	-	-	-
48歳	12	-	-	-	-	-	-	-	-	-	-	-	-	-	-
49歳	12	-	-	-	-	-	-	-	-	-	-	-	-	-	-
50歳	12	-	-	-	-	-	-	-	-	-	-	-	-	-	-
51歳	10	-	-	-	-	-	-	-	-	-	-	-	-	-	-
52歳	11	-	-	-	-	-	-	-	-	-	-	-	-	-	-
53歳	9	-	-	-	-	-	-	-	-	-	-	-	-	-	-
54歳	8	-	-	-	-	-	-	-	-	-	-	-	-	-	-
55歳	10	-	-	-	-	-	-	-	-	-	-	-	-	-	-
56歳	5	-	-	-	-	-	-	-	-	-	-	-	-	-	-
57歳	8	-	-	-	-	-	-	-	-	-	-	-	-	-	-
58歳	4	-	-	-	-	-	-	-	-	-	-	-	-	-	-
59歳	3	-	-	-	-	-	-	-	-	-	-	-	-	-	-
60歳	4	-	-	-	-	-	-	-	-	-	-	-	-	-	-
61歳	2	-	-	-	-	-	-	-	-	-	-	-	-	-	-
62歳	4	-	-	-	-	-	-	-	-	-	-	-	-	-	-
63歳	1	-	-	-	-	-	-	-	-	-	-	-	-	-	-
64歳	3	-	-	-	-	-	-	-	-	-	-	-	-	-	-
65歳	5	-	-	-	-	-	-	-	-	-	-	-	-	-	-
66歳	1	-	-	-	-	-	-	-	-	-	-	-	-	-	-
67歳	2	-	-	-	-	-	-	-	-	-	-	-	-	-	-
68歳	2	-	-	-	-	-	-	-	-	-	-	-	-	-	-
69歳	1	-	-	-	-	-	-	-	-	-	-	-	-	-	-
70歳	3	-	-	-	-	-	-	-	-	-	-	-	-	-	-
71歳	-	-	-	-	-	-	-	-	-	-	-	-	-	-	-
72歳	-	-	-	-	-	-	-	-	-	-	-	-	-	-	-
73歳	-	-	-	-	-	-	-	-	-	-	-	-	-	-	-
74歳	-	-	-	-	-	-	-	-	-	-	-	-	-	-	-
75歳～	3	-	-	-	-	-	-	-	-	-	-	-	-	-	-
不詳	-	-	-	-	-	-	-	-	-	-	-	-	-	-	-

注)「結婚生活に入り」とは、結婚式を挙げたとき、または、同居を始めたときのうち早いほうをいう。

注)夫・妻の年齢は、結婚生活に入った時(結婚式を挙げたとき、または、同居を始めたときのうち早いほう)の年齢である。

平成27年

夫の年齢															総数	妻	の	年	齢
31歳	32歳	33歳	34歳	35歳	36歳	37歳	38歳	39歳	40歳	41歳	42歳	43歳	44歳	45歳					
207	168	154	166	139	130	104	101	89	93	72	43	47	36	34					
-	-	-	-	-	-	-	-	-	-	-	-	-	-	-	-	15歳			
-	-	-	-	-	-	-	-	-	-	-	-	-	-	-	-	16歳			
-	-	-	-	-	-	-	-	-	-	-	-	-	-	-	-	17歳			
1	2	-	-	-	-	-	-	-	-	-	-	-	-	-	-	18歳			
1	-	-	-	-	-	-	-	-	-	-	-	-	-	1	-	19歳			
3	-	1	3	2	-	-	-	-	-	-	-	1	-	-	-	20歳			
1	-	1	2	-	3	1	-	-	1	-	-	-	-	-	-	21歳			
4	2	1	4	-	1	2	-	1	-	-	1	-	-	-	-	22歳			
3	7	4	3	2	3	1	-	1	1	2	1	-	-	-	-	23歳			
9	3	3	11	3	1	1	2	2	1	3	-	1	-	1	-	24歳			
10	11	7	3	5	2	7	1	3	-	1	1	-	-	-	-	25歳			
11	11	9	6	7	6	3	2	4	2	3	-	2	1	-	-	26歳			
23	14	12	10	4	8	8	7	3	-	-	-	-	-	-	-	27歳			
19	10	14	8	10	6	4	2	6	1	2	1	4	-	-	-	28歳			
12	19	12	15	9	9	7	6	1	2	4	2	1	-	-	-	29歳			
20	17	7	10	8	12	9	6	-	6	3	-	-	-	-	1	30歳			
43	22	19	14	15	7	5	9	3	4	2	2	1	-	-	-	31歳			
11	21	17	10	11	9	4	6	6	4	2	2	2	2	1	-	32歳			
9	9	18	13	11	11	11	8	6	4	4	2	1	-	-	-	33歳			
9	3	5	25	16	10	7	8	6	8	2	2	6	1	1	-	34歳			
4	5	7	12	9	10	5	7	7	8	3	3	3	2	2	-	35歳			
7	2	4	4	11	11	7	9	3	9	5	3	4	2	1	-	36歳			
-	3	-	3	5	11	10	6	9	10	7	4	3	5	3	-	37歳			
4	3	4	2	2	2	6	7	5	7	2	2	5	1	4	-	38歳			
1	1	2	3	-	3	2	3	11	7	7	2	3	3	3	-	39歳			
1	-	2	2	2	2	2	8	4	11	8	3	3	3	4	-	40歳			
-	-	1	3	1	1	-	2	1	3	3	6	-	5	-	-	41歳			
-	1	2	-	2	2	2	-	2	-	3	3	2	3	-	-	42歳			
-	1	-	-	1	-	-	1	3	1	1	1	3	3	-	-	43歳			
-	1	-	-	1	-	-	-	2	2	1	1	1	1	1	-	44歳			
1	-	2	-	-	-	-	-	-	1	1	-	-	-	1	-	45歳			
-	-	-	-	1	-	-	1	-	-	-	-	-	-	-	-	46歳			
-	-	-	-	1	-	-	-	-	-	1	-	1	-	-	-	47歳			
-	-	-	-	-	-	-	-	-	-	1	-	-	-	-	-	48歳			
-	-	-	-	-	-	-	-	-	-	1	-	1	-	-	-	49歳			
-	-	-	-	-	-	-	-	-	-	-	-	-	1	-	-	50歳			
-	-	-	-	-	-	-	-	-	-	-	-	-	-	-	-	51歳			
-	-	-	-	-	-	-	-	-	-	-	-	-	-	-	-	52歳			
-	-	-	-	-	-	-	-	-	-	-	-	-	-	1	-	53歳			
-	-	-	-	-	-	-	-	-	-	-	-	-	-	-	-	54歳			
-	-	-	-	-	-	-	-	-	-	-	-	-	-	-	-	55歳			
-	-	-	-	-	-	-	-	-	-	-	-	-	-	-	-	56歳			
-	-	-	-	-	-	-	-	-	-	-	-	-	-	-	-	57歳			
-	-	-	-	-	-	-	-	-	-	-	-	-	-	-	-	58歳			
-	-	-	-	-	-	-	-	-	-	-	-	-	-	-	-	59歳			
-	-	-	-	-	-	-	-	-	-	-	-	-	-	-	-	60歳			
-	-	-	-	-	-	-	-	-	-	-	-	-	-	-	-	61歳			
-	-	-	-	-	-	-	-	-	-	-	-	-	-	-	-	62歳			
-	-	-	-	-	-	-	-	-	-	-	-	-	-	-	-	63歳			
-	-	-	-	-	-	-	-	-	-	-	-	-	-	-	-	64歳			
-	-	-	-	-	-	-	-	-	-	-	-	-	-	-	-	65歳			
-	-	-	-	-	-	-	-	-	-	-	-	-	-	-	-	66歳			
-	-	-	-	-	-	-	-	-	-	-	-	-	-	-	-	67歳			
-	-	-	-	-	-	-	-	-	-	-	-	-	-	-	-	68歳			
-	-	-	-	-	-	-	-	-	-	-	-	-	-	-	-	69歳			
-	-	-	-	-	-	-	-	-	-	-	-	-	-	-	-	70歳			
-	-	-	-	-	-	-	-	-	-	-	-	-	-	-	-	71歳			
-	-	-	-	-	-	-	-	-	-	-	-	-	-	-	-	72歳			
-	-	-	-	-	-	-	-	-	-	-	-	-	-	-	-	73歳			
-	-	-	-	-	-	-	-	-	-	-	-	-	-	-	-	74歳			
-	-	-	-	-	-	-	-	-	-	-	-	-	-	-	-	75歳~			
-	-	-	-	-	-	-	-	-	-	-	-	-	-	-	-	不詳			

第3表 婚姻件数、夫の年齢(各歳)・妻の年齢(各歳)別

(平成27年に結婚生活に入り届け出たもの)

		夫の年齢															
		46歳	47歳	48歳	49歳	50歳	51歳	52歳	53歳	54歳	55歳	56歳	57歳	58歳	59歳	60歳	61歳
妻	総数	29	32	26	18	18	18	9	10	15	14	6	10	8	11	8	5
	15歳	-	-	-	-	-	-	-	-	-	-	-	-	-	-	-	-
の	16歳	-	-	-	-	-	-	-	-	-	-	-	-	-	-	-	-
	17歳	-	-	-	-	-	-	-	-	-	-	-	-	-	-	-	-
年	18歳	-	-	-	-	-	-	-	-	-	-	-	-	-	-	-	-
	19歳	-	-	-	-	-	-	-	-	-	-	-	-	-	-	-	-
の	20歳	-	-	-	1	-	-	-	-	-	-	-	-	-	-	-	-
	21歳	-	-	-	-	-	-	-	1	-	-	-	-	-	-	-	-
年	22歳	-	-	-	-	-	-	-	-	-	-	-	-	-	-	-	-
	23歳	-	-	2	-	-	-	-	-	-	-	-	-	-	-	-	-
の	24歳	-	1	-	-	-	-	-	-	-	-	-	-	-	-	-	-
	25歳	-	2	1	-	-	-	-	-	-	-	-	-	-	-	-	-
年	26歳	-	-	1	-	-	-	-	-	-	-	-	-	-	-	-	-
	27歳	-	-	1	-	-	-	-	-	-	-	-	-	-	-	-	-
の	28歳	-	1	-	-	-	1	-	-	-	-	1	-	-	-	-	-
	29歳	-	2	1	-	-	-	-	-	-	-	-	-	-	-	-	-
年	30歳	1	1	-	-	1	-	-	1	-	-	-	-	-	-	-	-
	31歳	1	-	2	1	-	-	-	-	-	-	-	1	-	-	-	-
の	32歳	1	-	-	1	-	-	-	-	1	-	-	-	-	-	-	-
	33歳	1	1	-	-	1	1	-	-	-	-	-	1	-	-	-	-
年	34歳	-	-	-	1	-	-	1	1	-	-	-	-	-	-	-	-
	35歳	4	1	-	-	-	1	-	-	1	-	-	-	-	-	-	-
の	36歳	2	1	3	-	1	-	-	-	-	-	-	1	-	-	-	-
	37歳	-	-	-	1	2	-	-	-	1	1	-	-	-	-	-	-
年	38歳	3	-	-	1	1	1	1	-	-	-	-	-	1	-	-	-
	39歳	4	2	1	-	-	-	-	2	-	-	-	1	1	2	-	-
の	40歳	4	4	2	1	1	-	-	-	-	-	-	-	-	-	-	-
	41歳	1	1	1	2	-	1	-	-	2	2	1	-	-	-	-	-
年	42歳	1	-	2	1	-	1	1	-	-	-	-	-	-	-	-	-
	43歳	2	2	2	-	3	2	1	-	-	-	-	-	-	-	1	-
の	44歳	2	3	1	1	-	1	1	1	-	-	1	1	-	-	1	1
	45歳	-	2	1	1	2	2	1	-	1	-	-	-	1	-	-	-
年	46歳	1	1	-	1	1	1	2	-	2	1	-	-	-	-	-	-
	47歳	-	2	1	1	-	2	-	2	-	1	-	-	-	1	-	-
の	48歳	-	2	1	2	-	1	-	-	-	2	-	-	1	1	-	-
	49歳	-	2	-	-	1	-	-	-	2	-	1	-	1	-	-	-
年	50歳	-	-	1	1	3	-	-	-	1	-	-	1	-	1	1	-
	51歳	1	-	1	-	-	-	1	1	-	-	-	1	1	-	-	1
の	52歳	-	-	-	-	1	1	-	-	-	1	1	1	-	1	1	-
	53歳	-	1	-	-	-	-	-	1	-	-	-	1	1	2	-	-
年	54歳	-	-	1	-	-	1	-	-	1	2	-	-	-	-	-	1
	55歳	-	-	-	1	-	-	-	-	3	1	-	-	-	-	1	1
の	56歳	-	-	-	-	-	-	-	-	-	2	1	-	-	1	-	-
	57歳	-	-	-	-	-	1	-	-	-	-	-	1	1	-	-	-
年	58歳	-	-	-	-	-	-	-	-	-	1	-	-	-	2	-	-
	59歳	-	-	-	-	-	-	-	-	-	-	-	-	-	-	2	-
の	60歳	-	-	-	-	-	-	-	-	-	-	-	-	-	-	1	1
	61歳	-	-	-	-	-	-	-	-	-	-	-	-	-	-	1	-
年	62歳	-	-	-	-	-	-	-	-	-	-	-	-	-	-	-	-
	63歳	-	-	-	-	-	-	-	-	-	-	-	-	-	-	-	-
の	64歳	-	-	-	-	-	-	-	-	-	-	-	-	-	-	-	-
	65歳	-	-	-	-	-	-	-	-	-	-	-	-	-	-	-	-
年	66歳	-	-	-	-	-	-	-	-	-	-	-	-	-	-	-	-
	67歳	-	-	-	-	-	-	-	-	-	-	-	-	-	-	-	-
の	68歳	-	-	-	-	-	-	-	-	-	-	-	-	-	-	-	-
	69歳	-	-	-	-	-	-	-	-	-	-	-	-	-	-	-	-
年	70歳	-	-	-	-	-	-	-	-	-	-	-	-	-	-	-	-
	71歳	-	-	-	-	-	-	-	-	-	-	-	-	-	-	-	-
の	72歳	-	-	-	-	-	-	-	-	-	-	-	-	-	-	-	-
	73歳	-	-	-	-	-	-	-	-	-	-	-	-	-	-	-	-
年	74歳	-	-	-	-	-	-	-	-	-	-	-	-	-	-	-	-
	75歳～	-	-	-	-	-	-	-	-	-	-	-	-	-	-	-	-
	不詳	-	-	-	-	-	-	-	-	-	-	-	-	-	-	-	-

注)「結婚生活に入り」とは、結婚式を挙げたとき、または、同居を始めたときのうち早いほうをいう。

注)夫・妻の年齢は、結婚生活に入った時(結婚式を挙げたとき、または、同居を始めたときのうち早いほう)の年齢である。

平成27年

夫 の 年 齢															総数	妻	の	年	齢
62歳	63歳	64歳	65歳	66歳	67歳	68歳	69歳	70歳	71歳	72歳	73歳	74歳	75歳～	不詳					
8	12	5	7	3	3	3	1	4	3	1	2	-	4	-	-	15歳			
-	-	-	-	-	-	-	-	-	-	-	-	-	-	-	-	16歳			
-	-	-	-	-	-	-	-	-	-	-	-	-	-	-	-	17歳			
-	-	-	-	-	-	-	-	-	-	-	-	-	-	-	-	18歳			
-	-	-	-	-	-	-	-	-	-	-	-	-	-	-	-	19歳			
-	-	-	-	-	-	-	-	-	-	-	-	-	-	-	-	20歳			
-	-	-	-	-	-	-	-	-	-	-	-	-	-	-	-	21歳			
-	-	-	-	-	-	-	-	-	-	-	-	-	-	-	-	22歳			
-	-	-	-	-	-	-	-	-	-	-	-	-	-	-	-	23歳			
-	-	-	-	-	-	-	-	-	-	-	-	-	-	-	-	24歳			
-	-	-	-	-	-	-	-	-	-	-	-	-	-	-	-	25歳			
-	-	-	-	-	-	-	-	-	-	-	-	-	-	-	-	26歳			
-	-	-	-	-	-	-	-	-	-	-	-	-	-	-	-	27歳			
-	-	-	-	-	-	-	-	-	-	-	-	-	-	-	-	28歳			
-	-	-	-	-	-	-	-	-	-	-	-	-	-	-	-	29歳			
-	-	-	-	-	-	-	-	-	-	-	-	-	-	-	-	30歳			
-	-	-	-	-	-	-	-	-	-	-	-	-	-	-	-	31歳			
-	-	-	-	-	-	-	-	-	-	-	-	-	-	-	-	32歳			
-	-	-	-	-	-	-	-	-	-	-	-	-	-	-	-	33歳			
-	-	-	-	-	-	-	-	-	-	-	-	-	-	-	-	34歳			
-	-	-	-	-	-	-	-	-	-	-	-	-	-	-	-	35歳			
-	-	-	-	-	-	-	-	-	-	-	-	-	-	-	-	36歳			
-	-	-	-	-	-	-	-	-	-	-	-	-	-	-	-	37歳			
-	-	-	-	-	-	-	-	-	-	-	-	-	-	-	-	38歳			
-	-	-	-	-	-	-	-	-	-	-	-	-	-	-	-	39歳			
-	1	-	-	-	-	-	-	-	-	-	-	-	-	-	-	40歳			
-	-	-	-	-	-	-	1	-	-	-	-	-	-	-	-	41歳			
-	-	-	-	-	-	-	-	-	-	-	-	-	-	-	-	42歳			
-	-	-	-	-	-	-	-	-	1	-	-	-	-	-	-	43歳			
-	-	-	-	-	-	-	-	-	-	-	-	-	-	-	-	44歳			
-	1	-	1	-	-	-	-	-	-	-	-	-	-	-	-	45歳			
-	-	-	-	-	-	-	-	-	-	-	-	-	-	-	-	46歳			
-	1	-	-	-	-	-	-	-	-	-	-	-	-	-	-	47歳			
1	-	-	1	-	-	-	-	-	-	-	-	-	-	-	-	48歳			
-	-	-	-	-	-	-	-	-	-	-	-	-	-	-	-	49歳			
-	-	1	-	-	-	-	-	-	-	-	-	-	-	1	-	50歳			
-	-	-	1	-	-	-	-	-	-	-	-	-	-	1	-	51歳			
-	-	-	-	1	1	1	-	-	-	-	-	-	-	-	-	52歳			
1	-	-	-	1	-	-	-	-	-	-	-	-	-	-	-	53歳			
1	-	1	-	1	-	-	-	-	1	-	-	-	-	-	-	54歳			
-	1	-	-	-	-	-	-	-	-	-	-	-	-	-	-	55歳			
-	1	1	-	-	1	-	-	-	2	-	-	-	-	-	-	56歳			
-	1	-	-	-	-	-	-	-	-	-	-	-	-	-	-	57歳			
-	-	-	1	-	-	-	-	-	-	-	-	-	-	-	-	58歳			
2	-	-	-	-	-	-	-	-	-	-	-	-	-	-	-	59歳			
-	1	-	-	-	-	-	-	-	-	-	-	-	-	-	-	60歳			
1	1	1	-	-	-	1	-	-	-	-	-	-	-	-	-	61歳			
-	1	-	-	-	-	-	-	-	-	-	-	-	-	-	-	62歳			
1	1	-	1	-	-	-	-	-	-	-	-	-	-	-	-	63歳			
-	2	-	1	1	1	-	-	-	-	-	-	-	-	-	-	64歳			
1	-	-	-	-	-	-	-	-	-	-	-	-	-	-	-	65歳			
-	-	-	1	-	-	-	-	-	-	-	-	1	-	-	-	66歳			
-	-	-	-	-	-	-	-	-	1	-	-	1	-	-	-	67歳			
-	-	-	-	-	-	-	-	-	-	1	-	-	-	-	-	68歳			
-	-	-	1	-	-	-	-	-	-	1	1	-	-	-	-	69歳			
-	-	-	-	-	-	-	-	-	-	-	-	-	-	-	-	70歳			
-	-	-	-	-	-	-	-	-	-	-	-	-	-	-	-	71歳			
-	-	-	-	-	-	-	-	-	-	-	-	-	-	-	-	72歳			
-	-	-	-	-	-	-	-	-	-	-	-	-	-	-	-	73歳			
-	-	-	-	-	-	-	-	-	-	-	-	-	-	-	-	74歳			
-	-	-	-	-	-	-	-	-	1	-	-	-	-	2	-	75歳～			
-	-	-	-	-	-	-	-	-	-	-	-	-	-	-	-	不詳			

第 8 章

離

婚

第1表 離婚件数、届出月・保健所—市町村別

平成27年

	総数	1月	2月	3月	4月	5月	6月	7月	8月	9月	10月	11月	12月
山形県	1,507	116	104	175	146	108	131	134	110	123	104	109	147
山市	1,268	98	85	144	123	93	112	116	89	103	91	94	120
郡	239	18	19	31	23	15	19	18	21	20	13	15	27
村山保健所	722	53	51	89	67	53	66	54	46	68	48	52	75
最上保健所	121	10	10	10	8	8	8	15	16	11	8	3	14
置賜保健所	294	20	15	31	34	20	27	25	28	15	17	30	32
庄内保健所	370	33	28	45	37	27	30	40	20	29	31	24	26
山形市	354	26	27	48	29	20	30	27	28	29	21	29	40
米沢市	135	8	7	13	15	5	16	13	12	7	10	14	15
鶴岡市	183	16	16	17	18	14	20	18	11	12	13	12	16
酒田市	141	15	9	19	14	11	5	18	7	14	14	8	7
新庄市	66	4	3	6	6	3	4	10	8	9	6	2	5
寒河江市	52	5	6	4	4	5	2	5	4	4	4	2	7
上山市	51	2	5	2	6	3	4	3	1	10	6	4	5
村山市	27	1	1	3	4	4	5	3	-	3	-	-	3
長井市	34	1	1	2	4	6	2	5	2	-	2	4	5
天童市	99	7	4	13	11	11	12	9	7	6	3	10	6
東根市	64	8	4	9	7	4	5	5	2	4	8	3	5
尾花沢市	14	-	-	3	-	2	2	-	-	4	-	1	2
南陽市	48	5	2	5	5	5	5	-	7	1	4	5	4
山辺町	12	-	1	4	1	1	3	-	-	1	1	-	-
中山町	11	-	-	1	2	-	-	-	1	3	2	1	1
河北町	18	1	2	2	2	1	2	-	-	3	-	-	5
西川町	3	-	-	-	-	-	-	1	-	-	2	-	-
朝日町	6	-	1	-	-	2	-	-	1	-	1	1	-
大江町	5	1	-	-	-	-	-	1	2	-	-	1	-
大石田町	6	2	-	-	1	-	1	-	-	1	-	-	1
金山町	12	3	2	-	-	3	-	1	1	-	-	-	2
最上町	13	1	-	1	-	-	-	2	3	1	2	1	2
舟形町	8	-	3	-	1	-	2	-	-	1	-	-	1
真室川町	13	-	1	2	1	-	1	2	3	-	-	-	3
大蔵村	1	-	-	-	-	-	-	-	-	-	-	-	1
鮭川村	3	1	-	1	-	-	-	-	1	-	-	-	-
戸沢村	5	1	1	-	-	2	1	-	-	-	-	-	-
高畠町	28	1	1	2	4	2	2	2	2	1	1	4	6
川西町	20	3	2	2	2	2	-	2	1	5	-	1	-
小国町	4	1	1	2	-	-	-	-	-	-	-	-	-
白鷹町	18	1	-	3	2	-	2	3	3	1	-	2	1
飯豊町	7	-	1	2	2	-	-	-	1	-	-	-	1
三川町	8	-	-	-	2	-	1	2	1	-	1	1	-
庄内町	28	-	2	6	2	1	4	1	1	3	3	2	3
遊佐町	10	2	1	3	1	1	-	1	-	-	-	1	-

注) 本表の上部に掲げた月は離婚の月であって、協議離婚については届出月、調停・審判・和解・請求の認諾及び判決離婚については成立または確定の月である。

第2表 離婚件数、種類・同居期間・同居をやめた当時の世帯の主な仕事別

平成27年

		総数	1年未満	1～2年	2～3年	3～4年	4～5年	5～10年	10～15年	15～20年	20～25年	25～30年	30～35年	35年以上	不詳
総数	総数	1,507	83	111	95	86	80	311	209	172	107	86	38	38	91
	協議	1,250	59	96	74	66	73	266	179	149	87	65	35	28	73
	調停	206	19	14	19	18	5	38	22	18	15	17	2	4	15
	審判	1	-	-	-	1	-	-	-	-	-	-	-	-	-
	判決	17	3	-	1	-	-	3	4	1	1	-	1	2	1
	和解	33	2	1	1	1	2	4	4	4	4	4	-	4	2
	認諾	-	-	-	-	-	-	-	-	-	-	-	-	-	-
農家世帯	総数	91	6	6	4	4	4	14	12	14	10	6	4	4	3
	協議	77	5	5	3	2	3	14	10	13	8	5	4	3	2
	調停	11	-	1	1	2	1	-	2	1	2	-	-	-	1
	審判	-	-	-	-	-	-	-	-	-	-	-	-	-	-
	判決	1	1	-	-	-	-	-	-	-	-	-	-	-	-
	和解	2	-	-	-	-	-	-	-	-	-	1	-	1	-
	認諾	-	-	-	-	-	-	-	-	-	-	-	-	-	-
自営業者世帯	総数	158	6	8	7	9	9	20	22	24	15	13	6	7	12
	協議	134	5	8	3	6	8	18	18	21	13	11	6	7	10
	調停	18	1	-	3	3	1	1	3	2	-	2	-	-	2
	審判	-	-	-	-	-	-	-	-	-	-	-	-	-	-
	判決	1	-	-	-	-	-	1	-	-	-	-	-	-	-
	和解	5	-	-	1	-	-	-	1	1	2	-	-	-	-
	認諾	-	-	-	-	-	-	-	-	-	-	-	-	-	-
常用勤労者世帯(Ⅰ)	総数	634	39	50	46	33	40	158	80	73	34	32	14	10	25
	協議	540	28	44	37	27	38	130	73	66	29	27	12	8	21
	調停	81	8	6	8	6	2	24	6	5	5	5	1	1	4
	審判	-	-	-	-	-	-	-	-	-	-	-	-	-	-
	判決	6	2	-	1	-	-	1	-	1	-	-	1	-	-
	和解	7	1	-	-	-	-	3	1	1	-	-	-	1	-
	認諾	-	-	-	-	-	-	-	-	-	-	-	-	-	-
常用勤労者世帯(Ⅱ)	総数	350	16	27	24	22	20	71	54	39	29	19	5	7	17
	協議	275	11	22	18	14	17	60	45	31	23	13	4	5	12
	調停	59	5	4	6	6	1	10	5	7	3	6	1	1	4
	審判	1	-	-	-	1	-	-	-	-	-	-	-	-	-
	判決	4	-	-	-	-	-	-	2	-	1	-	-	-	1
	和解	11	-	1	-	1	2	1	2	1	2	-	-	1	-
	認諾	-	-	-	-	-	-	-	-	-	-	-	-	-	-
その他の世帯	総数	104	5	11	7	7	4	21	17	9	5	7	2	2	7
	協議	88	4	10	6	7	4	19	14	7	3	4	2	1	7
	調停	15	1	1	1	-	-	2	3	1	2	3	-	1	-
	審判	-	-	-	-	-	-	-	-	-	-	-	-	-	-
	判決	-	-	-	-	-	-	-	-	-	-	-	-	-	-
	和解	1	-	-	-	-	-	-	-	1	-	-	-	-	-
	認諾	-	-	-	-	-	-	-	-	-	-	-	-	-	-
無職の世帯	総数	46	2	3	1	2	2	6	4	2	5	3	3	3	10
	協議	38	1	2	1	2	2	6	3	2	3	2	3	2	9
	調停	5	1	1	-	-	-	-	-	-	2	-	-	1	-
	審判	-	-	-	-	-	-	-	-	-	-	-	-	-	-
	判決	1	-	-	-	-	-	-	1	-	-	-	-	-	-
	和解	2	-	-	-	-	-	-	-	-	-	1	-	-	1
	認諾	-	-	-	-	-	-	-	-	-	-	-	-	-	-
不詳	総数	124	9	6	6	9	1	21	20	11	9	6	4	5	17
	協議	98	5	5	6	8	1	19	16	9	8	3	4	2	12
	調停	17	3	1	-	1	-	1	3	2	1	1	-	-	4
	審判	-	-	-	-	-	-	-	-	-	-	-	-	-	-
	判決	4	-	-	-	-	-	1	1	-	-	-	-	2	-
	和解	5	1	-	-	-	-	-	-	-	-	2	-	1	1
	認諾	-	-	-	-	-	-	-	-	-	-	-	-	-	-

注)同居期間とは、結婚式をあげたときまたは同居を始めたときから同居をやめたときまでの期間である。

注)常用勤労者世帯(Ⅰ)は、企業・個人商店等(官公庁を除く。)の常用勤労者で勤め先の従事者が1人から99人までの世帯。

常用勤労者世帯(Ⅱ)は、(Ⅰ)にあてはまらない常用勤労者世帯及び社会団体の役員の世帯(官公庁に勤務する世帯及び1人から99人までの企業の役員を含む。)

第3表 離婚件数、夫の年齢(各歳)・妻の年齢(各歳)別

(平成27年に同居をやめ届け出たもの)

	夫														
	総数	18歳	19歳	20歳	21歳	22歳	23歳	24歳	25歳	26歳	27歳	28歳	29歳	30歳	31歳
総数	1,082	3	-	6	10	10	15	10	15	9	23	29	31	47	43
16歳	-	-	-	-	-	-	-	-	-	-	-	-	-	-	-
17歳	-	-	-	-	-	-	-	-	-	-	-	-	-	-	-
18歳	3	2	-	-	-	-	-	1	-	-	-	-	-	-	-
19歳	4	-	-	2	-	-	1	1	-	-	-	-	-	-	-
20歳	10	-	-	2	3	3	1	1	-	-	-	-	-	-	-
21歳	8	-	-	-	2	-	2	2	1	-	-	-	-	-	-
22歳	14	-	-	1	3	2	2	-	1	3	-	-	1	-	-
23歳	15	-	-	1	1	3	5	1	-	-	1	-	-	1	-
24歳	18	-	-	-	-	1	-	2	3	-	2	2	3	2	-
25歳	25	-	-	-	-	1	-	-	7	-	6	3	1	-	2
26歳	27	1	-	-	-	-	1	1	3	2	3	4	-	2	-
27歳	26	-	-	-	1	-	-	-	-	1	1	5	4	2	1
28歳	41	-	-	-	-	-	1	-	-	-	7	7	7	3	6
29歳	39	-	-	-	-	-	1	-	-	-	1	2	9	5	6
30歳	58	-	-	-	-	-	1	1	-	-	-	3	2	17	8
31歳	43	-	-	-	-	-	-	-	-	1	1	1	-	4	7
32歳	52	-	-	-	-	-	-	-	-	-	-	-	1	4	6
33歳	33	-	-	-	-	-	-	-	-	-	-	2	1	1	1
34歳	37	-	-	-	-	-	-	-	-	1	1	-	2	3	1
35歳	38	-	-	-	-	-	-	-	-	1	-	-	-	-	2
36歳	38	-	-	-	-	-	-	-	-	-	-	-	-	-	2
37歳	41	-	-	-	-	-	-	-	-	-	-	-	-	1	1
38歳	33	-	-	-	-	-	-	-	-	-	-	-	-	1	-
39歳	36	-	-	-	-	-	-	-	-	-	-	-	-	1	-
40歳	44	-	-	-	-	-	-	-	-	-	-	-	-	-	-
41歳	36	-	-	-	-	-	-	-	-	-	-	-	-	-	-
42歳	24	-	-	-	-	-	-	-	-	-	-	-	-	-	-
43歳	33	-	-	-	-	-	-	-	-	-	-	-	-	-	-
44歳	19	-	-	-	-	-	-	-	-	-	-	-	-	-	-
45歳	24	-	-	-	-	-	-	-	-	-	-	-	-	-	-
46歳	23	-	-	-	-	-	-	-	-	-	-	-	-	-	-
47歳	28	-	-	-	-	-	-	-	-	-	-	-	-	-	-
48歳	17	-	-	-	-	-	-	-	-	-	-	-	-	-	-
49歳	20	-	-	-	-	-	-	-	-	-	-	-	-	-	-
50歳	21	-	-	-	-	-	-	-	-	-	-	-	-	-	-
51歳	16	-	-	-	-	-	-	-	-	-	-	-	-	-	-
52歳	15	-	-	-	-	-	-	-	-	-	-	-	-	-	-
53歳	14	-	-	-	-	-	-	-	-	-	-	-	-	-	-
54歳	9	-	-	-	-	-	-	-	-	-	-	-	-	-	-
55歳	12	-	-	-	-	-	-	-	-	-	-	-	-	-	-
56歳	11	-	-	-	-	-	-	-	-	-	-	-	-	-	-
57歳	12	-	-	-	-	-	-	-	-	-	-	-	-	-	-
58歳	5	-	-	-	-	-	-	-	-	-	-	-	-	-	-
59歳	7	-	-	-	-	-	-	-	-	-	-	-	-	-	-
60歳	7	-	-	-	-	-	-	-	-	-	-	-	-	-	-
61歳	4	-	-	-	-	-	-	-	-	-	-	-	-	-	-
62歳	7	-	-	-	-	-	-	-	-	-	-	-	-	-	-
63歳	3	-	-	-	-	-	-	-	-	-	-	-	-	-	-
64歳	5	-	-	-	-	-	-	-	-	-	-	-	-	-	-
65歳	8	-	-	-	-	-	-	-	-	-	-	-	-	-	-
66歳	6	-	-	-	-	-	-	-	-	-	-	-	-	-	-
67歳	2	-	-	-	-	-	-	-	-	-	-	-	-	-	-
68歳	2	-	-	-	-	-	-	-	-	-	-	-	-	-	-
69歳	-	-	-	-	-	-	-	-	-	-	-	-	-	-	-
70歳	1	-	-	-	-	-	-	-	-	-	-	-	-	-	-
71歳	1	-	-	-	-	-	-	-	-	-	-	-	-	-	-
72歳	2	-	-	-	-	-	-	-	-	-	-	-	-	-	-
73歳	2	-	-	-	-	-	-	-	-	-	-	-	-	-	-
74歳	-	-	-	-	-	-	-	-	-	-	-	-	-	-	-
75歳～	3	-	-	-	-	-	-	-	-	-	-	-	-	-	-
不詳	-	-	-	-	-	-	-	-	-	-	-	-	-	-	-

注) 夫妻の年齢は、同居をやめたときの年齢である。

夫															総数	妻
32歳	33歳	34歳	35歳	36歳	37歳	38歳	39歳	40歳	41歳	42歳	43歳	44歳	45歳	46歳		
34	39	35	38	32	38	35	41	40	31	39	36	27	27	27	16歳	
-	-	-	-	-	-	-	-	-	-	-	-	-	-	-	17歳	
-	-	-	-	-	-	-	-	-	-	-	-	-	-	-	18歳	
-	-	-	-	-	-	-	-	-	-	-	-	-	-	-	19歳	
-	-	-	-	-	-	-	-	-	-	-	-	-	-	-	20歳	
-	1	-	-	-	-	-	-	-	-	-	-	-	-	-	21歳	
-	-	-	1	-	-	-	-	-	-	-	-	-	-	-	22歳	
-	2	-	-	-	-	-	-	-	-	-	-	-	-	-	23歳	
1	-	1	-	-	-	-	-	-	-	-	1	-	-	-	24歳	
1	-	2	1	-	-	-	-	1	-	-	-	-	-	-	25歳	
1	2	-	1	1	-	1	1	-	1	-	-	-	-	2	26歳	
5	1	1	2	-	1	1	-	-	-	-	-	-	-	-	27歳	
-	2	1	-	2	2	2	1	-	-	-	-	-	-	-	28歳	
2	2	1	2	2	3	-	1	1	-	-	-	-	-	-	29歳	
4	2	2	2	5	1	1	1	3	1	2	-	1	-	-	30歳	
5	6	4	2	2	2	-	2	1	3	-	1	3	-	-	31歳	
7	7	5	2	1	4	2	5	1	-	-	1	-	-	1	32歳	
3	6	5	3	2	4	-	-	2	1	2	-	-	-	-	33歳	
1	5	4	3	3	2	4	2	-	2	1	-	-	-	1	34歳	
-	2	5	9	2	4	-	1	3	3	3	2	1	-	-	35歳	
2	-	2	4	6	3	3	4	3	2	1	3	-	-	-	36歳	
-	-	1	3	2	3	7	5	6	-	5	1	1	1	2	37歳	
1	-	1	2	1	2	7	5	2	2	2	-	3	1	2	38歳	
1	1	-	-	2	2	1	7	5	1	2	3	1	3	2	39歳	
-	-	-	-	1	1	3	5	7	6	5	1	3	3	1	40歳	
-	-	-	-	-	2	-	2	3	7	6	5	2	2	1	41歳	
-	-	-	-	-	2	1	-	1	-	4	4	2	3	2	42歳	
-	-	-	-	-	2	-	1	-	1	5	7	2	3	2	43歳	
-	-	-	-	-	-	-	-	1	-	1	3	4	1	1	44歳	
-	-	-	-	-	-	-	-	-	1	-	2	1	4	2	45歳	
-	-	-	-	-	-	-	-	-	-	-	1	1	2	6	46歳	
-	-	-	1	-	-	-	-	-	-	-	1	1	1	2	47歳	
-	-	-	-	-	-	-	-	-	-	-	-	1	-	-	48歳	
-	-	-	-	-	-	-	-	-	-	-	-	-	-	-	49歳	
-	-	-	-	-	-	-	-	-	-	-	-	-	-	-	50歳	
-	-	-	-	-	-	-	-	-	-	-	-	-	-	-	51歳	
-	-	-	-	-	-	-	-	-	-	-	-	-	-	-	52歳	
-	-	-	-	-	-	-	-	-	-	-	-	-	-	1	53歳	
-	-	-	-	-	-	-	-	-	-	-	-	-	-	-	54歳	
-	-	-	-	-	-	-	-	-	-	-	-	-	-	1	55歳	
-	-	-	-	-	-	-	-	-	-	-	-	-	-	-	56歳	
-	-	-	-	-	-	-	-	-	-	-	-	-	-	-	57歳	
-	-	-	-	-	-	-	-	-	-	-	-	-	-	-	58歳	
-	-	-	-	-	-	-	-	-	-	-	-	-	-	-	59歳	
-	-	-	-	-	-	-	-	-	-	-	-	-	-	-	60歳	
-	-	-	-	-	-	-	-	-	-	-	-	-	-	-	61歳	
-	-	-	-	-	-	-	-	-	-	-	-	-	-	-	62歳	
-	-	-	-	-	-	-	-	-	-	-	-	-	-	-	63歳	
-	-	-	-	-	-	-	-	-	-	-	-	-	-	-	64歳	
-	-	-	-	-	-	-	-	-	-	-	-	-	-	-	65歳	
-	-	-	-	-	-	-	-	-	-	-	-	-	-	-	66歳	
-	-	-	-	-	-	-	-	-	-	-	-	-	-	-	67歳	
-	-	-	-	-	-	-	-	-	-	-	-	-	-	-	68歳	
-	-	-	-	-	-	-	-	-	-	-	-	-	-	-	69歳	
-	-	-	-	-	-	-	-	-	-	-	-	-	-	-	70歳	
-	-	-	-	-	-	-	-	-	-	-	-	-	-	-	71歳	
-	-	-	-	-	-	-	-	-	-	-	-	-	-	-	72歳	
-	-	-	-	-	-	-	-	-	-	-	-	-	-	-	73歳	
-	-	-	-	-	-	-	-	-	-	-	-	-	-	-	74歳	
-	-	-	-	-	-	-	-	-	-	-	-	-	-	-	75歳~	
-	-	-	-	-	-	-	-	-	-	-	-	-	-	-	不詳	

第3表 離婚件数、夫の年齢(各歳)・妻の年齢(各歳)別

(平成27年に同居をやめ届け出たもの)

	夫														
	47歳	48歳	49歳	50歳	51歳	52歳	53歳	54歳	55歳	56歳	57歳	58歳	59歳	60歳	61歳
総数	19	20	24	23	20	16	20	15	13	8	10	5	20	16	10
16歳	-	-	-	-	-	-	-	-	-	-	-	-	-	-	-
17歳	-	-	-	-	-	-	-	-	-	-	-	-	-	-	-
18歳	-	-	-	-	-	-	-	-	-	-	-	-	-	-	-
19歳	-	-	-	-	-	-	-	-	-	-	-	-	-	-	-
20歳	-	-	-	-	-	-	-	-	-	-	-	-	-	-	-
21歳	-	-	-	-	-	-	-	-	-	-	-	-	-	-	-
22歳	-	-	-	-	-	-	-	-	-	-	-	-	-	-	-
23歳	-	-	-	-	-	-	-	-	-	-	-	-	-	-	-
24歳	-	-	-	-	-	-	-	-	-	-	-	-	-	-	-
25歳	-	-	-	-	-	-	-	-	-	-	-	-	-	-	-
26歳	-	-	-	-	-	-	-	-	-	-	-	-	-	-	-
27歳	-	-	-	-	-	-	-	-	-	-	-	-	-	-	-
28歳	-	-	-	-	-	-	-	-	-	-	-	-	-	-	-
29歳	1	-	-	-	-	-	-	-	-	-	-	-	-	-	-
30歳	-	1	-	-	-	-	-	-	-	-	-	-	-	-	-
31歳	-	-	-	-	-	-	-	-	-	-	-	-	-	-	-
32歳	2	-	-	-	-	2	-	-	-	-	1	-	-	-	-
33歳	-	-	-	-	-	-	-	-	-	-	-	-	-	-	-
34歳	-	-	-	-	-	-	-	-	1	-	-	-	-	-	-
35歳	-	-	-	-	-	-	-	-	-	-	-	-	-	-	-
36歳	-	-	1	1	-	1	-	-	-	-	-	-	-	-	-
37歳	-	-	-	-	1	-	-	-	-	-	-	-	-	1	-
38歳	-	-	1	-	-	-	-	-	-	-	-	-	-	-	-
39歳	1	-	2	-	-	-	-	1	-	-	-	-	-	-	-
40歳	1	-	-	1	1	1	-	-	2	1	-	-	-	-	-
41歳	1	1	1	2	-	-	-	-	-	-	-	-	-	-	-
42歳	1	1	1	1	-	-	-	-	-	-	-	-	-	1	-
43歳	-	2	2	1	1	-	-	-	-	1	-	-	-	2	1
44歳	-	1	2	2	-	1	-	-	1	-	-	-	1	-	-
45歳	3	1	3	2	-	1	1	-	-	-	-	1	-	-	-
46歳	1	4	1	1	1	1	1	-	1	-	-	1	-	-	-
47歳	5	2	2	2	-	-	3	2	-	-	1	1	1	2	-
48歳	1	4	1	2	3	-	-	-	1	-	1	-	-	1	1
49歳	1	1	3	2	4	3	1	2	-	-	-	1	1	-	-
50歳	-	1	2	3	3	2	4	2	-	1	1	-	-	-	-
51歳	-	1	1	2	2	1	2	-	1	1	1	-	2	-	-
52歳	-	-	1	-	2	1	3	2	1	1	2	-	1	1	-
53歳	-	-	-	-	-	1	2	2	1	-	-	-	4	-	-
54歳	-	-	-	-	-	-	1	4	1	-	-	-	2	-	-
55歳	-	-	-	1	-	1	-	-	2	1	1	-	1	2	-
56歳	-	-	-	-	1	-	2	-	1	1	-	-	1	2	1
57歳	1	-	-	-	1	-	-	-	-	1	1	-	2	1	-
58歳	-	-	-	-	-	-	-	-	-	-	1	-	1	-	-
59歳	-	-	-	-	-	-	-	-	-	-	-	1	2	1	1
60歳	-	-	-	-	-	-	-	-	-	-	-	-	1	1	2
61歳	-	-	-	-	-	-	-	-	-	-	-	-	-	-	1
62歳	-	-	-	-	-	-	-	-	-	-	-	-	-	1	-
63歳	-	-	-	-	-	-	-	-	-	-	-	-	-	-	1
64歳	-	-	-	-	-	-	-	-	-	-	-	-	-	-	1
65歳	-	-	-	-	-	-	-	-	-	-	-	-	-	-	-
66歳	-	-	-	-	-	-	-	-	-	-	-	-	-	-	1
67歳	-	-	-	-	-	-	-	-	-	-	-	-	-	-	-
68歳	-	-	-	-	-	-	-	-	-	-	-	-	-	-	-
69歳	-	-	-	-	-	-	-	-	-	-	-	-	-	-	-
70歳	-	-	-	-	-	-	-	-	-	-	-	-	-	-	-
71歳	-	-	-	-	-	-	-	-	-	-	-	-	-	-	-
72歳	-	-	-	-	-	-	-	-	-	-	-	-	-	-	-
73歳	-	-	-	-	-	-	-	-	-	-	-	-	-	-	-
74歳	-	-	-	-	-	-	-	-	-	-	-	-	-	-	-
75歳～	-	-	-	-	-	-	-	-	-	-	-	-	-	-	-
不詳	-	-	-	-	-	-	-	-	-	-	-	-	-	-	-

注) 夫妻の年齢は、同居をやめたときの年齢である。

夫															総数	妻
62歳	63歳	64歳	65歳	66歳	67歳	68歳	69歳	70歳	71歳	72歳	73歳	74歳	75歳～	不詳		
8	6	11	4	7	11	3	3	5	2	4	2	1	6	-	16歳	
-	-	-	-	-	-	-	-	-	-	-	-	-	-	-	17歳	
-	-	-	-	-	-	-	-	-	-	-	-	-	-	-	18歳	
-	-	-	-	-	-	-	-	-	-	-	-	-	-	-	19歳	
-	-	-	-	-	-	-	-	-	-	-	-	-	-	-	20歳	
-	-	-	-	-	-	-	-	-	-	-	-	-	-	-	21歳	
-	-	-	-	-	-	-	-	-	-	-	-	-	-	-	22歳	
-	-	-	-	-	-	-	-	-	-	-	-	-	-	-	23歳	
-	-	-	-	-	-	-	-	-	-	-	-	-	-	-	24歳	
-	-	-	-	-	-	-	-	-	-	-	-	-	-	-	25歳	
-	-	-	-	-	-	-	-	-	-	-	-	-	-	-	26歳	
-	-	-	-	-	-	-	-	-	-	-	-	-	-	-	27歳	
-	-	-	-	-	-	-	-	-	-	-	-	-	-	-	28歳	
-	-	-	-	-	-	-	-	-	-	-	-	-	-	-	29歳	
-	-	-	-	-	-	-	-	-	-	-	-	-	-	-	30歳	
-	-	-	-	-	-	-	-	-	-	-	-	-	-	-	31歳	
-	-	-	-	-	-	-	-	-	-	-	-	-	-	-	32歳	
-	-	-	-	-	-	-	-	-	-	-	-	-	-	-	33歳	
-	-	-	-	-	-	-	-	-	-	-	-	-	-	-	34歳	
-	-	-	-	-	-	-	-	-	-	-	-	-	-	-	35歳	
-	-	-	-	-	-	-	-	-	-	-	-	-	-	-	36歳	
-	-	-	-	-	-	-	-	-	-	-	-	-	-	-	37歳	
-	-	-	-	-	-	-	-	-	-	-	-	-	-	-	38歳	
-	-	-	-	-	-	-	-	-	-	-	-	-	-	-	39歳	
1	-	-	-	-	-	-	-	-	-	-	-	-	-	-	40歳	
-	1	-	-	-	-	-	-	-	-	-	-	-	-	-	41歳	
-	-	-	-	-	-	-	-	-	-	-	-	-	-	-	42歳	
-	-	-	-	-	-	-	-	-	-	-	-	-	-	-	43歳	
-	-	-	-	-	-	-	-	-	-	-	-	-	-	-	44歳	
-	-	-	-	-	1	-	-	-	1	-	-	-	-	-	45歳	
-	-	1	-	-	-	-	-	-	-	-	-	-	-	-	46歳	
-	1	-	-	-	-	-	-	-	-	-	-	-	-	-	47歳	
-	1	-	-	-	-	-	-	-	-	-	-	-	-	-	48歳	
-	-	1	-	1	-	-	-	-	-	-	-	-	-	-	49歳	
-	-	1	-	-	-	-	-	-	-	-	-	-	-	-	50歳	
-	-	1	-	-	-	-	-	-	-	-	-	-	-	-	51歳	
-	-	-	-	-	-	-	-	-	-	-	-	-	-	-	52歳	
1	-	-	-	1	1	-	-	-	-	-	-	-	-	-	53歳	
-	-	1	-	-	-	-	-	-	-	-	-	-	-	-	54歳	
1	-	-	1	-	-	-	-	-	-	-	-	-	-	-	55歳	
-	1	-	-	-	-	-	-	-	-	1	-	-	-	-	56歳	
2	-	-	-	-	1	1	-	-	1	-	-	-	-	1	57歳	
-	-	-	-	1	1	-	-	-	-	1	-	-	-	-	58歳	
-	-	1	1	-	-	-	-	-	-	-	-	-	-	-	59歳	
1	-	-	-	-	1	-	1	-	-	-	-	-	-	-	60歳	
-	-	1	-	-	1	-	-	-	1	-	-	-	-	-	61歳	
-	1	2	1	1	1	-	-	-	-	-	-	-	-	-	62歳	
1	-	1	-	-	-	-	-	-	-	-	-	-	-	-	63歳	
-	-	-	-	1	1	-	-	-	-	-	-	1	-	1	64歳	
-	1	2	-	-	-	2	1	2	-	-	-	-	-	-	65歳	
-	-	-	1	-	2	-	1	-	-	-	-	-	1	-	66歳	
1	-	-	-	1	-	-	-	-	-	-	-	-	-	-	67歳	
-	-	-	-	-	-	1	-	1	-	-	-	-	-	-	68歳	
-	-	-	-	-	-	-	-	-	-	-	-	-	-	-	69歳	
-	-	-	-	-	-	-	-	-	-	-	1	-	-	-	70歳	
-	-	-	-	-	-	-	-	-	-	1	-	-	-	-	71歳	
-	-	-	-	-	-	-	-	1	-	-	-	-	1	-	72歳	
-	-	-	-	-	1	-	-	-	-	1	-	-	-	-	73歳	
-	-	-	-	-	-	-	-	-	-	-	-	-	-	-	74歳	
-	-	-	-	-	-	-	-	-	-	-	-	-	-	3	75歳～	
-	-	-	-	-	-	-	-	-	-	-	-	-	-	-	不詳	

第 9 章

死 因

{ 全 死 亡
乳 児 死 亡
死 産 }

注) 死因分類符号については付表第7表以降の表を参照

第1表 死亡数、性・死亡月・死因简单分類別

		総数	1月	2月	3月	4月	5月	6月	7月	8月	9月	10月	11月	12月
総 数		14,960	1,477	1,264	1,273	1,228	1,256	1,082	1,154	1,092	1,162	1,327	1,288	1,357
	男	7,437	759	612	681	603	603	543	582	534	582	650	637	651
	女	7,523	718	652	592	625	653	539	572	558	580	677	651	706
01000	感染症及び寄生虫症	212	18	13	19	14	14	18	22	18	24	20	15	17
	男	102	11	5	6	6	7	6	12	10	12	12	8	7
	女	110	7	8	13	8	7	12	10	8	12	8	7	10
01100	腸管感染症	31	3	4	4	2	-	1	1	3	5	2	2	4
	男	13	1	1	1	-	-	-	1	3	2	1	2	1
	女	18	2	3	3	2	-	1	-	-	3	1	-	3
01200	結核	16	1	1	2	1	1	-	1	2	2	3	1	1
	男	11	1	1	1	-	1	-	-	1	2	3	-	1
	女	5	-	-	1	1	-	-	1	1	-	-	1	-
01201	呼吸器結核	14	1	1	2	1	1	-	1	2	1	3	-	1
	男	10	1	1	1	-	1	-	-	1	1	3	-	1
	女	4	-	-	1	1	-	-	1	1	-	-	-	-
01202	その他の結核	2	-	-	-	-	-	-	-	-	1	-	1	-
	男	1	-	-	-	-	-	-	-	-	1	-	-	-
	女	1	-	-	-	-	-	-	-	-	-	-	1	-
01300	敗血症	77	8	5	6	3	6	8	9	7	5	7	6	7
	男	37	5	2	3	1	4	2	5	2	3	3	4	3
	女	40	3	3	3	2	2	6	4	5	2	4	2	4
01400	ウイルス肝炎	43	4	1	5	4	4	4	7	3	4	2	4	1
	男	19	3	1	-	2	2	2	4	3	-	1	1	-
	女	24	1	-	5	2	2	2	3	-	4	1	3	1
01401	B型ウイルス肝炎	4	2	-	1	-	1	-	-	-	-	-	-	-
	男	3	2	-	-	-	1	-	-	-	-	-	-	-
	女	1	-	-	1	-	-	-	-	-	-	-	-	-
01402	C型ウイルス肝炎	34	1	1	4	4	3	4	5	2	4	2	3	1
	男	13	1	1	-	2	1	2	3	2	-	1	-	-
	女	21	-	-	4	2	2	2	2	-	4	1	3	1
01403	その他のウイルス肝炎	5	1	-	-	-	-	-	2	1	-	-	1	-
	男	3	-	-	-	-	-	-	1	1	-	-	1	-
	女	2	1	-	-	-	-	-	1	-	-	-	-	-
01500	ヒト免疫不全ウイルス[HIV]病	-	-	-	-	-	-	-	-	-	-	-	-	-
	男	-	-	-	-	-	-	-	-	-	-	-	-	-
	女	-	-	-	-	-	-	-	-	-	-	-	-	-
01600	その他の感染症及び寄生虫症	45	2	2	2	4	3	5	4	3	8	6	2	4
	男	22	1	-	1	3	-	2	2	1	5	4	1	2
	女	23	1	2	1	1	3	3	2	2	3	2	1	2
02000	新生物	4,116	336	320	354	350	344	311	339	347	343	366	368	338
	男	2,390	201	169	233	197	197	191	196	195	214	199	215	183
	女	1,726	135	151	121	153	147	120	143	152	129	167	153	155
02100	悪性新生物	4,006	325	313	343	340	340	301	330	333	335	356	358	332
	男	2,333	192	167	226	193	195	184	192	189	210	195	210	180
	女	1,673	133	146	117	147	145	117	138	144	125	161	148	152
02101	口唇、口腔及び咽頭の悪性新生物	68	4	7	3	6	4	5	9	6	1	5	8	10
	男	48	2	3	3	5	3	3	5	5	1	4	6	8
	女	20	2	4	-	1	1	2	4	1	-	1	2	2
02102	食道の悪性新生物	139	9	11	12	9	11	10	12	17	10	8	15	15
	男	120	8	8	9	7	9	9	12	16	10	6	13	13
	女	19	1	3	3	2	2	1	-	1	-	2	2	2
02103	胃の悪性新生物	622	52	53	53	51	55	56	42	51	70	43	41	55
	男	406	37	34	32	35	34	41	30	28	47	25	27	36
	女	216	15	19	21	16	21	15	12	23	23	18	14	19
02104	結腸の悪性新生物	360	36	24	25	33	32	27	30	37	17	32	33	34
	男	140	14	8	11	16	11	14	15	10	9	12	9	11
	女	220	22	16	14	17	21	13	15	27	8	20	24	23
02105	直腸S状結腸移行部及び直腸の悪性新生物	168	10	14	17	13	21	12	18	12	12	15	11	13
	男	97	6	8	12	6	11	8	5	9	11	8	7	6
	女	71	4	6	5	7	10	4	13	3	1	7	4	7
02106	肝及び肝内胆管の悪性新生物	234	10	22	19	22	14	21	21	17	18	21	37	12
	男	151	5	13	14	16	10	12	15	10	13	12	25	6
	女	83	5	9	5	6	4	9	6	7	5	9	12	6
02107	胆のう及びその他の胆道の悪性新生物	264	19	32	21	21	19	19	25	24	18	26	18	22
	男	120	8	8	10	11	9	7	14	11	6	16	8	12
	女	144	11	24	11	10	10	12	11	13	12	10	10	10

平成27年

	総数	1月	2月	3月	4月	5月	6月	7月	8月	9月	10月	11月	12月
02108 膵の悪性新生物	335	30	17	28	26	30	19	31	33	32	32	29	28
男女	163	17	6	19	11	13	8	17	17	14	14	15	12
02109 喉頭の悪性新生物	172	13	11	9	15	17	11	14	16	18	18	14	16
男女	6	-	-	1	1	-	-	-	1	3	-	-	-
02110 気管、気管支及び肺の悪性新生物	779	81	50	77	67	67	51	60	61	58	72	73	62
男女	566	60	35	58	48	52	37	42	50	45	49	47	43
02111 皮膚の悪性新生物	213	21	15	19	19	15	14	18	11	13	23	26	19
男女	13	-	3	-	2	-	1	-	1	-	-	5	1
02112 乳房の悪性新生物	99	4	6	7	9	13	10	6	7	6	12	11	8
男女	1	-	-	-	-	-	-	-	1	-	-	-	-
02113 子宮の悪性新生物	98	4	6	7	9	13	10	6	6	6	12	11	8
男女	54	3	-	5	7	5	4	5	2	6	4	5	8
02114 卵巣の悪性新生物	54	3	-	5	7	5	4	5	2	6	4	5	8
男女	49	5	5	3	7	2	3	3	-	7	6	3	5
02115 前立腺の悪性新生物	49	5	5	3	7	2	3	3	-	7	6	3	5
男女	163	10	15	21	11	15	15	14	9	9	16	15	13
02116 膀胱の悪性新生物	163	10	15	21	11	15	15	14	9	9	16	15	13
男女	92	9	7	4	8	4	4	4	8	14	13	9	8
02117 中枢神経系の悪性新生物	47	3	5	2	4	1	3	3	2	9	8	3	4
男女	45	6	2	2	4	3	1	1	6	5	5	6	4
02118 悪性リンパ腫	26	4	3	3	1	1	-	2	2	1	4	2	3
男女	9	4	1	2	-	-	-	-	-	-	-	2	-
02119 白血病	17	-	2	1	1	1	-	2	2	1	4	-	3
男女	121	8	7	15	9	13	11	11	4	15	11	11	6
02120 その他のリンパ組織、造血組織及び関連組織の悪性新生物	64	4	2	11	3	9	6	2	3	11	4	7	2
男女	57	4	5	4	6	4	5	9	1	4	7	4	4
02121 その他の悪性新生物	74	7	4	7	6	3	5	10	11	7	4	3	7
男女	44	5	3	6	3	1	5	3	4	5	4	2	3
02200 その他の新生物	30	2	1	1	3	2	-	7	7	2	-	1	4
男女	46	3	3	3	2	7	4	3	4	6	5	4	2
02201 中枢神経系のその他の新生物	25	2	1	3	-	5	1	2	1	2	4	4	-
男女	21	1	2	-	2	2	3	1	3	4	1	-	2
02202 中枢神経系を除くその他の新生物	294	21	30	19	29	24	24	24	26	25	27	25	20
男女	154	7	15	12	15	12	14	13	12	15	13	16	10
03000 血液及び造血器の疾患並びに免疫機構の障害	140	14	15	7	14	12	10	11	14	10	14	9	10
男女	110	11	7	11	10	4	10	9	14	8	10	10	6
03100 貧血	57	9	2	7	4	2	7	4	6	4	4	5	3
男女	53	2	5	4	6	2	3	5	8	4	6	5	3
03200 その他の血液及び造血器の疾患並びに免疫機構の障害	14	2	1	1	-	-	2	1	3	2	-	2	-
男女	11	2	1	1	-	-	2	1	1	2	-	1	-
04000 内分泌、栄養及び代謝疾患	3	-	-	-	-	-	-	-	2	-	-	1	-
男女	96	9	6	10	10	4	8	8	11	6	10	8	6
04100 糖尿病	46	7	1	6	4	2	5	3	5	2	4	4	3
男女	50	2	5	4	6	2	3	5	6	4	6	4	3
03000 血液及び造血器の疾患並びに免疫機構の障害	41	2	5	3	5	3	5	3	3	4	2	3	3
男女	23	2	2	2	1	3	4	2	3	1	-	2	1
03100 貧血	18	-	3	1	4	-	1	1	-	3	2	1	2
男女	25	2	3	1	4	2	4	2	1	1	2	1	2
03200 その他の血液及び造血器の疾患並びに免疫機構の障害	11	2	-	-	1	2	3	1	1	-	-	-	1
男女	14	-	3	1	3	-	1	1	-	1	2	1	1
04000 内分泌、栄養及び代謝疾患	16	-	2	2	1	1	1	1	2	3	-	2	1
男女	12	-	2	2	-	1	1	1	2	1	-	2	-
04100 糖尿病	4	-	-	-	1	-	-	-	-	2	-	-	1
男女	217	21	22	22	14	18	17	17	13	23	14	16	20
男女	87	8	9	7	6	7	10	9	3	10	5	6	7
04100 糖尿病	130	13	13	15	8	11	7	8	10	13	9	10	13
男女	114	11	12	10	10	9	11	7	7	13	7	6	11
男女	50	3	5	4	4	3	6	4	3	7	3	2	6
男女	64	8	7	6	6	6	5	3	4	6	4	4	5

第1表 死亡数、性・死亡月・死因简单分類別

	総数	1月	2月	3月	4月	5月	6月	7月	8月	9月	10月	11月	12月
04200 その他の内分泌、 栄養及び代謝疾患	103	10	10	12	4	9	6	10	6	10	7	10	9
男	37	5	4	3	2	4	4	5	-	3	2	4	1
女	66	5	6	9	2	5	2	5	6	7	5	6	8
05000 精神及び行動の障害	219	16	19	16	19	12	19	18	18	17	21	23	21
男	53	4	3	4	5	4	6	1	4	6	5	5	6
女	166	12	16	12	14	8	13	17	14	11	16	18	15
05100 血管性及び詳細不 明の認知症	191	16	18	13	19	10	12	15	16	16	18	20	18
男	42	4	2	3	5	3	4	1	3	5	4	4	4
女	149	12	16	10	14	7	8	14	13	11	14	16	14
05200 その他の精神及び 行動の障害	28	-	1	3	-	2	7	3	2	1	3	3	3
男	11	-	1	1	-	1	2	-	1	1	1	1	2
女	17	-	-	2	-	1	5	3	1	-	2	2	1
06000 神経系の疾患	419	39	36	31	38	34	24	40	30	40	35	36	36
男	174	15	20	9	17	12	6	15	15	14	17	16	18
女	245	24	16	22	21	22	18	25	15	26	18	20	18
06100 髄膜炎	-	-	-	-	-	-	-	-	-	-	-	-	-
男	-	-	-	-	-	-	-	-	-	-	-	-	-
女	-	-	-	-	-	-	-	-	-	-	-	-	-
06200 脊髄性筋萎縮症及 び関連症候群	27	1	2	1	4	2	2	4	4	2	3	1	1
男	16	1	2	-	3	1	-	2	2	1	3	1	-
女	11	-	-	1	1	1	2	2	2	1	-	-	1
06300 パーキンソン病	82	5	9	3	9	8	3	7	5	7	6	10	10
男	36	3	3	1	4	3	1	3	3	4	2	4	5
女	46	2	6	2	5	5	2	4	2	3	4	6	5
06400 アルツハイマー病	207	22	14	19	18	22	12	16	15	22	12	16	19
男	65	6	8	4	5	7	2	5	4	7	3	6	8
女	142	16	6	15	13	15	10	11	11	15	9	10	11
06500 その他の神経系の 疾患	103	11	11	8	7	2	7	13	6	9	14	9	6
男	57	5	7	4	5	1	3	5	6	2	9	5	5
女	46	6	4	4	2	1	4	8	-	7	5	4	1
07000 眼及び付属器の疾患	-	-	-	-	-	-	-	-	-	-	-	-	-
男	-	-	-	-	-	-	-	-	-	-	-	-	-
女	-	-	-	-	-	-	-	-	-	-	-	-	-
08000 耳及び乳様突起の疾患	1	-	-	-	-	-	-	-	-	1	-	-	-
男	1	-	-	-	-	-	-	-	-	1	-	-	-
女	-	-	-	-	-	-	-	-	-	-	-	-	-
09000 循環器系の疾患	4,202	482	373	361	342	365	290	299	305	296	364	343	382
男	1,883	222	162	170	157	151	127	128	134	124	186	156	166
女	2,319	260	211	191	185	214	163	171	171	172	178	187	216
09100 高血圧性疾患	61	6	6	3	4	4	2	7	4	5	2	10	8
男	21	1	3	1	2	-	1	3	2	1	1	4	2
女	40	5	3	2	2	4	1	4	2	4	1	6	6
09101 高血圧性心疾患及 び心腎疾患	29	3	3	-	2	4	1	3	3	2	-	4	4
男	11	-	1	-	1	-	-	2	2	1	-	4	-
女	18	3	2	-	1	4	1	1	1	1	-	-	4
09102 その他の高血圧性疾患	32	3	3	3	2	-	1	4	1	3	2	6	4
男	10	1	2	1	1	-	1	1	-	-	1	-	2
女	22	2	1	2	1	-	-	3	1	3	1	6	2
09200 心疾患(高血圧性 を除く)	2,223	284	198	197	189	202	142	155	150	138	199	177	192
男	1,023	132	90	93	89	89	64	62	72	55	106	82	89
女	1,200	152	108	104	100	113	78	93	78	83	93	95	103
09201 慢性リウマチ性心 疾患	34	1	1	2	1	3	3	5	3	5	3	3	4
男	13	-	-	2	-	-	2	3	1	3	1	-	1
女	21	1	1	-	1	3	1	2	2	2	2	3	3
09202 急性心筋梗塞	607	88	55	54	46	46	37	43	34	37	72	38	57
男	348	47	33	33	28	30	21	16	21	18	47	22	32
女	259	41	22	21	18	16	16	27	13	19	25	16	25
09203 その他の虚血性心 疾患	216	35	20	20	21	17	13	16	16	13	15	14	16
男	123	19	10	15	8	10	7	9	7	8	10	7	13
女	93	16	10	5	13	7	6	7	9	5	5	7	3
09204 慢性非リウマチ性 心内膜疾患	143	13	14	16	13	13	12	5	11	6	10	12	18
男	57	6	6	5	5	3	3	1	6	3	5	6	8
女	86	7	8	11	8	10	9	4	5	3	5	6	10
09205 心筋症	57	7	4	6	7	-	1	2	4	4	5	10	7
男	31	5	2	3	6	-	-	1	1	1	3	8	1
女	26	2	2	3	1	-	1	1	3	3	2	2	6

平成27年

	総数	1月	2月	3月	4月	5月	6月	7月	8月	9月	10月	11月	12月
09206 不整脈及び伝導障害	280	40	16	27	25	26	18	20	19	16	22	27	24
男	112	15	6	10	11	8	9	9	8	7	9	14	6
女	168	25	10	17	14	18	9	11	11	9	13	13	18
09207 心不全	858	97	87	69	74	93	56	64	62	56	68	68	64
男	329	40	33	23	30	37	21	23	27	15	29	24	27
女	529	57	54	46	44	56	35	41	35	41	39	44	37
09208 その他の心疾患	28	3	1	3	2	4	2	-	1	1	4	5	2
男	10	-	-	2	1	1	1	-	1	-	2	1	1
女	18	3	1	1	1	3	1	-	-	1	2	4	1
09300 脳血管疾患	1,659	162	150	133	127	147	122	118	130	131	142	138	159
男	710	74	59	62	56	56	52	52	46	56	70	59	68
女	949	88	91	71	71	91	70	66	84	75	72	79	91
09301 くも膜下出血	169	17	20	11	14	16	15	11	9	20	13	11	12
男	60	3	9	4	7	7	7	3	4	5	4	3	4
女	109	14	11	7	7	9	8	8	5	15	9	8	8
09302 脳内出血	374	31	28	30	28	31	23	32	35	26	33	34	43
男	186	20	11	18	11	10	8	20	19	14	19	15	21
女	188	11	17	12	17	21	15	12	16	12	14	19	22
09303 脳梗塞	1,086	110	101	92	84	97	82	74	83	83	92	88	100
男	451	51	39	40	37	38	36	29	23	36	43	37	42
女	635	59	62	52	47	59	46	45	60	47	49	51	58
09304 その他の脳血管疾患	30	4	1	-	1	3	2	1	3	2	4	5	4
男	13	-	-	-	1	1	1	-	-	1	4	4	1
女	17	4	1	-	-	2	1	1	3	1	-	1	3
09400 大動脈瘤及び解離	190	24	13	24	15	7	20	11	15	18	17	11	15
男	103	14	7	12	8	4	9	8	11	11	8	5	6
女	87	10	6	12	7	3	11	3	4	7	9	6	9
09500 その他の循環器系の疾患	69	6	6	4	7	5	4	8	6	4	4	7	8
男	26	1	3	2	2	2	1	3	3	1	1	6	1
女	43	5	3	2	5	3	3	5	3	3	3	1	7
10000 呼吸器系の疾患	2,323	261	197	197	195	190	173	169	148	160	205	203	225
男	1,355	152	113	118	125	107	99	104	88	87	117	111	134
女	968	109	84	79	70	83	74	65	60	73	88	92	91
10100 インフルエンザ	27	14	7	3	-	-	1	-	1	-	-	-	1
男	14	8	3	1	-	-	1	-	-	-	-	-	1
女	13	6	4	2	-	-	-	-	1	-	-	-	-
10200 肺炎	1,381	164	116	118	122	116	106	96	89	91	120	114	129
男	756	92	65	71	74	58	49	54	50	47	71	54	71
女	625	72	51	47	48	58	57	42	39	44	49	60	58
10300 急性気管支炎	7	1	3	-	-	1	-	-	-	-	-	2	-
男	2	-	-	-	-	1	-	-	-	-	-	1	-
女	5	1	3	-	-	-	-	-	-	-	-	1	-
10400 慢性閉塞性肺疾患	172	16	11	12	14	14	17	15	11	11	13	14	24
男	144	15	8	9	12	10	14	13	9	9	11	13	21
女	28	1	3	3	2	4	3	2	2	2	2	1	3
10500 喘息	4	-	1	-	-	-	1	-	-	-	1	-	1
男	2	-	-	-	-	-	1	-	-	-	-	-	1
女	2	-	1	-	-	-	-	-	-	-	1	-	-
10600 その他の呼吸器系の疾患	732	66	59	64	59	59	48	58	47	58	71	73	70
男	437	37	37	37	39	38	34	37	29	31	35	43	40
女	295	29	22	27	20	21	14	21	18	27	36	30	30
11000 消化器系の疾患	496	51	41	44	39	39	35	41	37	38	34	47	50
男	243	31	26	25	12	18	13	20	17	18	19	22	22
女	253	20	15	19	27	21	22	21	20	20	15	25	28
11100 胃潰瘍及び十二指腸潰瘍	30	5	3	2	-	3	1	4	2	1	2	5	2
男	18	4	2	2	-	2	-	2	1	-	2	2	1
女	12	1	1	-	-	1	1	2	1	1	-	3	1
11200 ヘルニア及び腸閉塞	97	11	6	4	4	8	7	9	10	7	10	12	9
男	55	7	5	3	1	5	6	5	5	2	6	8	2
女	42	4	1	1	3	3	1	4	5	5	4	4	7
11300 肝疾患	118	12	13	16	6	8	4	12	4	16	8	14	5
男	60	8	7	9	2	5	-	7	2	7	4	6	3
女	58	4	6	7	4	3	4	5	2	9	4	8	2
11301 肝硬変(アルコール性を除く)	59	3	5	9	4	4	3	6	2	10	4	7	2
男	26	2	2	4	1	1	-	4	1	5	2	3	1
女	33	1	3	5	3	3	3	2	1	5	2	4	1

第1表 死亡数、性・死亡月・死因简单分類別

	総数	1月	2月	3月	4月	5月	6月	7月	8月	9月	10月	11月	12月
11302 その他の肝疾患	59	9	8	7	2	4	1	6	2	6	4	7	3
男女	34	6	5	5	1	4	-	3	1	2	2	3	2
11400 その他の消化器系の疾患	251	23	19	22	29	20	23	16	21	14	14	16	34
男女	110	12	12	11	9	6	7	6	9	9	7	6	16
12000 皮膚及び皮下組織の疾患	141	11	7	11	20	14	16	10	12	5	7	10	18
男女	22	4	2	2	1	2	1	-	5	-	2	1	2
13000 筋骨格系及び結合組織の疾患	8	2	1	-	-	1	-	-	3	-	-	-	1
男女	14	2	1	2	1	1	1	-	2	-	2	1	1
13000 筋骨格系及び結合組織の疾患	62	1	4	8	3	2	4	6	7	7	8	3	9
男女	20	-	1	3	-	-	2	3	3	3	1	2	2
14000 腎尿路生殖器系の疾患	448	35	43	25	39	41	42	41	33	33	43	31	42
男女	221	18	24	14	20	14	17	24	12	18	18	17	25
14100 糸球体疾患及び腎尿管間質性疾患	227	17	19	11	19	27	25	17	21	15	25	14	17
男女	58	6	8	2	5	7	9	5	-	1	5	6	4
14200 腎不全	25	1	5	2	2	2	4	3	-	1	1	2	2
男女	33	5	3	-	3	5	5	2	-	-	4	4	2
14200 腎不全	329	25	31	17	31	29	29	27	30	29	32	18	31
男女	174	15	16	11	17	11	12	20	12	16	16	9	19
14201 急性腎不全	155	10	15	6	14	18	17	7	18	13	16	9	12
男女	44	4	4	5	2	3	3	2	5	4	6	3	3
14202 慢性腎不全	16	2	1	2	-	1	1	2	1	1	2	2	1
男女	28	2	3	3	2	2	2	-	4	3	4	1	2
14202 慢性腎不全	214	15	19	8	20	16	22	19	21	21	21	9	23
男女	118	8	12	6	10	5	10	14	9	13	12	5	14
14203 詳細不明の腎不全	96	7	7	2	10	11	12	5	12	8	9	4	9
男女	71	6	8	4	9	10	4	6	4	4	5	6	5
14300 その他の腎尿路生殖器系の疾患	40	5	3	3	7	5	1	4	2	2	2	2	4
男女	31	1	5	1	2	5	3	2	2	2	3	4	1
15000 妊娠、分娩及び産じょく	61	4	4	6	3	5	4	9	3	3	6	7	7
男女	22	2	3	1	1	1	1	1	-	1	1	6	4
16000 周産期に発生した病態	39	2	1	5	2	4	3	8	3	2	5	1	3
男女	-	-	-	-	-	-	-	-	-	-	-	-	-
16100 妊娠期間及び胎児発育に関連する障害	4	-	1	-	-	1	-	-	-	2	-	-	-
男女	3	-	1	-	-	1	-	-	-	1	-	-	-
16200 出産外傷	1	-	-	-	-	-	-	-	-	1	-	-	-
男女	-	-	-	-	-	-	-	-	-	-	-	-	-
16300 周産期に特異的な呼吸障害及び心血管障害	3	-	-	-	-	1	-	-	-	2	-	-	-
男女	2	-	-	-	-	1	-	-	-	1	-	-	-
16400 周産期に特異的な感染症	1	-	-	-	-	-	-	-	-	1	-	-	-
男女	-	-	-	-	-	-	-	-	-	-	-	-	-
16500 胎児及び新生児の出血性障害及び血液障害	1	-	1	-	-	-	-	-	-	-	-	-	-
男女	1	-	1	-	-	-	-	-	-	-	-	-	-
16600 その他の周産期に発生した病態	-	-	-	-	-	-	-	-	-	-	-	-	-
男女	-	-	-	-	-	-	-	-	-	-	-	-	-
17000 先天奇形、変形及び染色体異常	24	-	2	2	7	2	3	2	1	1	2	-	2
男女	9	-	-	2	2	-	1	1	-	1	-	-	2
17100 神経系の先天奇形	15	-	2	-	5	2	2	1	1	-	2	-	-
男女	1	-	-	-	-	-	1	-	-	-	-	-	-
17200 循環器系の先天奇形	1	-	-	-	-	-	-	-	-	-	-	-	-
男女	10	-	2	1	4	1	-	2	-	-	-	-	-
男女	2	-	-	1	-	-	-	1	-	-	-	-	-
男女	8	-	2	-	4	1	-	1	-	-	-	-	-

平成27年

	総数	1月	2月	3月	4月	5月	6月	7月	8月	9月	10月	11月	12月
17201 心臓の先天奇形	9	-	2	1	3	1	-	2	-	-	-	-	-
男女	2	-	-	1	-	-	-	1	-	-	-	-	-
17202 その他の循環器系の先天奇形	7	-	2	-	3	1	-	1	-	-	-	-	-
男女	1	-	-	-	1	-	-	-	-	-	-	-	-
17300 消化器系の先天奇形	1	-	-	-	-	-	-	-	-	-	1	-	-
男女	1	-	-	-	-	-	-	-	-	-	1	-	-
17400 その他の先天奇形及び変形	7	-	-	-	3	1	-	7	1	-	-	-	2
男女	4	-	-	-	2	-	-	-	-	-	-	-	2
17500 染色体異常、他に分類されないもの	5	-	-	1	-	-	2	-	-	1	1	-	-
男女	3	-	-	1	-	-	1	-	-	1	-	-	-
18000 症状、徴候及び異常臨床所見・異常検査所見で他に分類されないもの	1,374	123	118	124	107	114	84	99	90	112	139	116	148
男女	398	32	40	44	30	34	24	32	26	33	32	29	42
18100 老衰	976	91	78	80	77	80	60	67	64	79	107	87	106
男女	1,280	106	105	115	104	107	77	90	86	105	132	113	140
男女	347	26	35	40	27	29	20	27	23	29	28	27	36
18200 乳幼児突然死症候群	933	80	70	75	77	78	57	63	63	76	104	86	104
男女	-	-	-	-	-	-	-	-	-	-	-	-	-
18300 その他の症状、徴候及び異常臨床所見・異常検査所見で他に分類されないもの	94	17	13	9	3	7	7	9	4	7	7	3	8
男女	51	6	5	4	3	5	4	5	3	4	4	2	6
20000 傷病及び死亡の外因	43	11	8	5	-	2	3	4	1	3	3	1	2
男女	780	88	68	65	55	75	56	58	37	61	72	83	62
男女	467	61	36	44	25	47	37	35	21	39	39	48	35
20100 不慮の事故	313	27	32	21	30	28	19	23	16	22	33	35	27
男女	475	52	44	42	40	43	28	31	24	31	46	49	45
男女	264	36	22	25	17	26	18	19	11	18	23	25	24
20101 交通事故	211	16	22	17	23	17	10	12	13	13	23	24	21
男女	71	5	2	6	3	9	6	6	3	3	11	11	6
男女	41	3	1	4	1	5	4	5	2	2	5	7	2
20102 転倒・転落	30	2	1	2	2	4	2	1	1	1	6	4	4
男女	82	6	4	6	7	11	7	8	9	6	6	5	7
男女	46	4	4	4	1	7	4	5	4	2	3	3	5
20103 不慮の溺死及び溺水	36	2	-	2	6	4	3	3	5	4	3	2	2
男女	105	17	13	5	12	5	3	6	2	5	12	12	13
男女	55	11	6	2	6	2	3	4	1	3	5	5	7
20104 不慮の窒息	50	6	7	3	6	3	-	2	1	2	7	7	6
男女	137	15	17	14	7	13	8	8	5	10	10	18	12
男女	76	10	8	8	4	7	5	4	2	6	6	9	7
20105 煙、火及び火災への曝露	61	5	9	6	3	6	3	4	3	4	4	9	5
男女	4	-	1	1	1	-	1	-	-	-	-	-	-
男女	2	-	1	1	-	-	-	-	-	-	-	-	-
20106 有害物質による不慮の中毒及び有害物質への曝露	2	-	-	-	1	-	1	-	-	-	-	-	-
男女	5	2	-	2	-	-	-	-	-	1	-	-	-
男女	3	2	-	1	-	-	-	-	-	-	-	-	-
20107 その他の不慮の事故	2	-	-	1	-	-	-	-	-	1	-	-	-
男女	71	7	7	8	10	5	3	3	5	6	7	3	7
男女	41	6	2	5	5	5	2	1	2	5	4	1	3
20200 自殺	30	1	5	3	5	-	1	2	3	1	3	2	4
男女	243	29	18	18	12	23	25	24	11	28	22	21	12
男女	169	19	11	15	7	17	18	15	9	21	15	14	8
20300 他殺	74	10	7	3	5	6	7	9	2	7	7	7	4
男女	3	-	-	-	-	1	-	-	1	-	-	1	-
男女	1	-	-	-	-	-	-	-	-	-	-	1	-
20400 その他の外因	2	-	-	-	-	1	-	-	1	-	-	-	-
男女	59	7	6	5	3	8	3	3	1	2	4	12	5
男女	33	6	3	4	1	4	1	1	1	-	1	8	3
22000 特殊目的用コード	26	1	3	1	2	4	2	2	-	2	3	4	2
男女	-	-	-	-	-	-	-	-	-	-	-	-	-
男女	-	-	-	-	-	-	-	-	-	-	-	-	-
22100 重症急性呼吸器症候群[SARS]	-	-	-	-	-	-	-	-	-	-	-	-	-
男女	-	-	-	-	-	-	-	-	-	-	-	-	-
男女	-	-	-	-	-	-	-	-	-	-	-	-	-

第2表 死亡数、性・死因简单分類・保健所一市町村別

	総 数	01000 感 寄 染 生 症 及 虫 び 症	01100 腸 管 感 染 症	01200 結 核	01201 呼 吸 器 結 核	01202 そ の 他 の 結 核	01300 敗 血 症	01400 ウ イ ル ス 肝 炎	01401 B 肝 型 ウ イ ル ス 炎	01402 C 肝 型 ウ イ ル ス 炎	01403 そ ウ イ ル ス の 他 肝 炎	01500 ヒ ト 免 疫 不 全 病	01600 そ の 他 の 感 染 症	
山形県	総数	14,960	212	31	16	14	2	77	43	4	34	5	-	45
	男	7,437	102	13	11	10	1	37	19	3	13	3	-	22
	女	7,523	110	18	5	4	1	40	24	1	21	2	-	23
市部	総数	11,252	160	25	15	14	1	57	28	3	21	4	-	35
	男	5,584	82	13	11	10	1	27	12	2	7	3	-	19
	女	5,668	78	12	4	4	-	30	16	1	14	1	-	16
郡部	総数	3,708	52	6	1	-	1	20	15	1	13	1	-	10
	男	1,853	20	-	-	-	-	10	7	1	6	-	-	3
	女	1,855	32	6	1	-	1	10	8	-	7	1	-	7
村山保健所	総数	6,617	89	11	10	9	1	27	17	1	14	2	-	24
	男	3,348	43	4	8	7	1	11	6	-	5	1	-	14
	女	3,269	46	7	2	2	-	16	11	1	9	1	-	10
最上保健所	総数	1,281	21	1	1	1	-	11	3	-	3	-	-	5
	男	621	8	-	-	-	-	6	-	-	-	-	-	2
	女	660	13	1	1	1	-	5	3	-	3	-	-	3
置賜保健所	総数	3,031	43	8	2	1	1	13	13	1	11	1	-	7
	男	1,474	18	3	-	-	-	6	6	1	5	-	-	3
	女	1,557	25	5	2	1	1	7	7	-	6	1	-	4
庄内保健所	総数	4,031	59	11	3	3	-	26	10	2	6	2	-	9
	男	1,994	33	6	3	3	-	14	7	2	3	2	-	3
	女	2,037	26	5	-	-	-	12	3	-	3	-	-	6
山形市	総数	2,706	46	6	8	7	1	10	8	-	8	-	-	14
	男	1,386	25	3	6	5	1	4	3	-	3	-	-	9
	女	1,320	21	3	2	2	-	6	5	-	5	-	-	5
米沢市	総数	1,073	15	4	-	-	-	7	3	1	1	1	-	1
	男	513	7	3	-	-	-	2	1	1	-	-	-	1
	女	560	8	1	-	-	-	5	2	-	1	1	-	-
鶴岡市	総数	1,804	26	4	2	2	-	15	3	-	3	-	-	2
	男	882	15	3	2	2	-	7	2	-	2	-	-	1
	女	922	11	1	-	-	-	8	1	-	1	-	-	1
酒田市	総数	1,517	21	6	1	1	-	5	5	1	2	2	-	4
	男	744	13	3	1	1	-	4	3	1	-	2	-	2
	女	773	8	3	-	-	-	1	2	-	2	-	-	2
新庄市	総数	486	9	1	1	1	-	2	3	-	3	-	-	2
	男	222	2	-	-	-	-	1	-	-	-	-	-	1
	女	264	7	1	1	1	-	1	3	-	3	-	-	1
寒河江市	総数	488	3	1	-	-	-	1	-	-	-	-	-	1
	男	268	-	-	-	-	-	-	-	-	-	-	-	-
	女	220	3	1	-	-	-	1	-	-	-	-	-	1
上山市	総数	428	7	-	-	-	-	4	1	1	-	-	-	2
	男	205	4	-	-	-	-	2	-	-	-	-	-	2
	女	223	3	-	-	-	-	2	1	1	-	-	-	-
村山市	総数	398	2	-	-	-	-	-	-	-	-	-	-	2
	男	200	1	-	-	-	-	-	-	-	-	-	-	1
	女	198	1	-	-	-	-	-	-	-	-	-	-	1
長井市	総数	411	4	-	1	1	-	1	1	-	1	-	-	1
	男	188	2	-	-	-	-	1	1	-	1	-	-	-
	女	223	2	-	1	1	-	-	-	-	-	-	-	1
天童市	総数	702	10	1	2	2	-	4	1	-	1	-	-	2
	男	347	4	1	2	2	-	1	-	-	-	-	-	-
	女	355	6	-	-	-	-	3	1	-	1	-	-	2
東根市	総数	511	7	1	-	-	-	3	1	-	-	1	-	2
	男	272	4	-	-	-	-	1	1	-	-	1	-	2
	女	239	3	1	-	-	-	2	-	-	-	-	-	-
尾花沢市	総数	276	3	-	-	-	-	1	1	-	1	-	-	1
	男	132	1	-	-	-	-	1	-	-	-	-	-	-
	女	144	2	-	-	-	-	-	1	-	1	-	-	1
南陽市	総数	452	7	1	-	-	-	4	1	-	1	-	-	1
	男	225	4	-	-	-	-	3	1	-	1	-	-	-
	女	227	3	1	-	-	-	1	-	-	-	-	-	1
山辺町	総数	194	3	1	-	-	-	-	2	-	1	1	-	-
	男	92	-	-	-	-	-	-	-	-	-	-	-	-
	女	102	3	1	-	-	-	-	2	-	1	1	-	-

02000 新 生 物	02100 悪 性 新 生 物	02101 口及悪 唇び性 、咽新 口頭生 腔の物	02102 食悪 性 道新 生の 物の	02103 胃悪 性 新 生の 物の	02104 結悪 性 腸新 生の 物の	02105 直移の悪 性 腸S状結 腸腫物	02106 肝肝悪 内性 及胆新 管生 びの物	02107 胆その悪 の他性 うの新 及胆生 び道物	02108 脾悪 性 新 生の 物の	02109 喉悪 性 頭新 生の 物の	02110 気及の悪 管、び性 、気管 支肺物	02111 皮悪 性 膚新 生の 物の		
4,116	4,006	68	139	622	360	168	234	264	335	6	779	13	山形県	総数
2,390	2,333	48	120	406	140	97	151	120	163	6	566	9		男
1,726	1,673	20	19	216	220	71	83	144	172	-	213	4		女
3,108	3,027	55	101	460	275	134	174	205	238	6	598	9	市部	総数
1,787	1,748	40	87	301	103	77	109	89	115	6	439	7		男
1,321	1,279	15	14	159	172	57	65	116	123	-	159	2		女
1,008	979	13	38	162	85	34	60	59	97	-	181	4	郡部	総数
603	585	8	33	105	37	20	42	31	48	-	127	2		男
405	394	5	5	57	48	14	18	28	49	-	54	2		女
1,850	1,804	26	62	272	150	76	99	102	168	3	366	6	村山保健所	総数
1,098	1,075	17	56	183	59	44	63	44	83	3	271	4		男
752	729	9	6	89	91	32	36	58	85	-	95	2		女
338	327	3	8	56	36	9	15	36	32	1	47	1	最上保健所	総数
180	176	2	6	33	13	6	7	17	15	1	33	1		男
158	151	1	2	23	23	3	8	19	17	-	14	-		女
779	752	18	27	126	69	39	40	43	65	-	147	1	置賜保健所	総数
442	428	13	21	81	27	21	27	21	25	-	102	1		男
337	324	5	6	45	42	18	13	22	40	-	45	-		女
1,149	1,123	21	42	168	105	44	80	83	70	2	219	5	庄内保健所	総数
670	654	16	37	109	41	26	54	38	40	2	160	3		男
479	469	5	5	59	64	18	26	45	30	-	59	2		女
757	741	11	30	111	62	31	48	33	62	1	153	1	山形市	総数
451	441	9	27	76	22	19	28	20	26	1	111	1		男
306	300	2	3	35	40	12	20	13	36	-	42	-		女
291	282	5	9	47	29	17	14	16	20	-	58	1	米沢市	総数
166	161	4	7	31	9	8	10	8	6	-	45	1		男
125	121	1	2	16	20	9	4	8	14	-	13	-		女
515	503	6	21	75	47	17	31	39	34	-	100	2	鶴岡市	総数
291	284	4	19	46	16	7	21	17	17	-	79	2		男
224	219	2	2	29	31	10	10	22	17	-	21	-		女
415	404	13	11	60	39	18	28	33	26	2	73	2	酒田市	総数
239	232	10	9	40	16	14	18	15	18	2	47	1		男
176	172	3	2	20	23	4	10	18	8	-	26	1		女
136	131	2	2	24	16	6	7	15	8	1	16	-	新庄市	総数
64	63	1	1	14	3	4	4	6	3	1	9	-		男
72	68	1	1	10	13	2	3	9	5	-	7	-		女
140	138	1	2	25	12	6	4	6	13	-	32	-	寒河江市	総数
87	86	-	2	17	7	3	2	2	8	-	25	-		男
53	52	1	-	8	5	3	2	4	5	-	7	-		女
113	110	-	3	22	9	4	6	6	8	-	29	-	上山市	総数
64	63	-	2	17	3	-	5	3	4	-	19	-		男
49	47	-	1	5	6	4	1	3	4	-	10	-		女
117	111	3	6	16	10	6	7	7	9	1	19	-	村山市	総数
68	66	1	6	9	3	3	4	3	6	1	16	-		男
49	45	2	-	7	7	3	3	4	3	-	3	-		女
96	94	3	1	12	7	10	6	6	5	-	18	-	長井市	総数
48	47	1	1	8	4	5	3	2	2	-	10	-		男
48	47	2	-	4	3	5	3	4	3	-	8	-		女
201	194	5	5	28	12	10	14	17	20	1	36	2	天童市	総数
119	118	4	4	17	4	8	8	5	13	1	29	1		男
82	76	1	1	11	8	2	6	12	7	-	7	1		女
150	147	2	4	18	13	4	3	11	10	-	31	1	東根市	総数
88	87	2	4	11	6	3	3	2	4	-	24	1		男
62	60	-	-	7	7	1	-	9	6	-	7	-		女
72	70	1	2	5	9	4	1	8	7	-	14	-	尾花沢市	総数
45	44	1	1	4	5	3	1	3	3	-	12	-		男
27	26	-	1	1	4	1	-	5	4	-	2	-		女
105	102	3	5	17	10	1	5	8	16	-	19	-	南陽市	総数
57	56	3	4	11	5	-	2	3	5	-	13	-		男
48	46	-	1	6	5	1	3	5	11	-	6	-		女
57	55	1	2	7	5	1	5	1	6	-	8	2	山辺町	総数
31	29	-	2	3	1	1	3	-	2	-	5	1		男
26	26	1	-	4	4	-	2	1	4	-	3	1		女

第2表 死亡数、性・死因简单分類・保健所一市町村別

		02112 乳悪 性 房新 生の 物の	02113 子悪 性 宮新 生の 物の	02114 卵悪 性 巢新 生の 物の	02115 前悪 性 立新 腺生 物の	02116 膀悪 性 胱新 生の 物の	02117 中悪 性 枢新 神系 生の 物の	02118 悪 性 リン パ 腫	02119 白 血 病	02120 その 組及 ひ悪 性 関性 連新 組生 織組 の生 リン バ 織物	02121 そ悪 性 の 新 他 生の 物の	02200 そ新 の 生 他 の 物の	02201 中そ新 枢の 生 他 の 物の	02202 中除新 枢く 神そ 系の 他 を の 物の
山形県	総数	99	54	49	163	92	26	121	74	46	294	110	14	96
	男	1	・	・	163	47	9	64	44	25	154	57	11	46
	女	98	54	49	・	45	17	57	30	21	140	53	3	50
市部	総数	82	40	36	115	77	20	86	52	37	227	81	11	70
	男	1	・	・	115	39	5	46	32	20	117	39	8	31
	女	81	40	36	・	38	15	40	20	17	110	42	3	39
郡部	総数	17	14	13	48	15	6	35	22	9	67	29	3	26
	男	・	・	・	48	8	4	18	12	5	37	18	3	15
	女	17	14	13	・	7	2	17	10	4	30	11	・	11
村山保健所	総数	49	21	21	75	49	14	51	36	22	136	46	5	41
	男	1	・	・	75	26	6	31	23	12	74	23	3	20
	女	48	21	21	・	23	8	20	13	10	62	23	2	21
最上保健所	総数	5	4	4	12	8	4	6	10	4	26	11	2	9
	男	・	・	・	12	4	・	1	7	2	16	4	2	2
	女	5	4	4	・	4	4	5	3	2	10	7	・	7
置賜保健所	総数	19	11	7	37	10	1	26	13	10	43	27	4	23
	男	・	・	・	37	5	1	11	7	6	22	14	3	11
	女	19	11	7	・	5	・	15	6	4	21	13	1	12
庄内保健所	総数	26	18	17	39	25	7	38	15	10	89	26	3	23
	男	・	・	・	39	12	2	21	7	5	42	16	3	13
	女	26	18	17	・	13	5	17	8	5	47	10	・	10
山形市	総数	27	11	6	30	24	3	15	16	10	56	16	4	12
	男	・	・	・	30	9	2	8	13	8	31	10	3	7
	女	27	11	6	・	15	1	7	3	2	25	6	1	5
米沢市	総数	9	3	3	11	4	・	10	6	7	13	9	1	8
	男	・	・	・	11	2	・	5	4	3	7	5	・	5
	女	9	3	3	・	2	・	5	2	4	6	4	1	3
鶴岡市	総数	13	7	9	13	16	4	17	4	4	44	12	1	11
	男	・	・	・	13	7	1	13	1	1	20	7	1	6
	女	13	7	9	・	9	3	4	3	3	24	5	・	5
酒田市	総数	8	7	4	13	6	2	14	9	4	32	11	2	9
	男	・	・	・	13	3	・	5	4	2	15	7	2	5
	女	8	7	4	・	3	2	9	5	2	17	4	・	4
新庄市	総数	4	3	2	6	3	2	1	4	1	8	5	1	4
	男	・	・	・	6	2	・	1	4	・	4	1	1	・
	女	4	3	2	・	1	2	・	・	1	4	4	・	4
寒河江市	総数	2	2	1	5	1	・	1	3	3	19	2	1	1
	男	・	・	・	5	・	・	1	1	2	11	1	・	1
	女	2	2	1	・	1	・	・	2	1	8	1	1	・
上山市	総数	4	1	1	2	4	3	1	1	1	5	3	・	3
	男	・	・	・	2	4	1	・	1	1	1	1	・	1
	女	4	1	1	・	・	2	1	・	・	4	2	・	2
村山市	総数	3	1	1	4	3	1	3	・	2	9	6	・	6
	男	1	・	・	4	2	・	1	・	・	6	2	・	2
	女	2	1	1	・	1	1	2	・	2	3	4	・	4
長井市	総数	1	1	2	6	3	・	5	1	1	6	2	1	1
	男	・	・	・	6	2	・	・	・	1	2	1	1	・
	女	1	1	2	・	1	・	5	1	・	4	1	・	1
天童市	総数	1	1	3	8	7	・	9	2	・	13	7	・	7
	男	・	・	・	8	4	・	3	1	・	8	1	・	1
	女	1	1	3	・	3	・	6	1	・	5	6	・	6
東根市	総数	4	1	4	12	2	3	5	2	3	14	3	・	3
	男	・	・	・	12	2	1	5	・	1	6	1	・	1
	女	4	1	4	・	・	2	・	2	2	8	2	・	2
尾花沢市	総数	3	1	・	2	2	2	3	2	・	4	2	・	2
	男	・	・	・	2	2	・	3	2	・	2	1	・	1
	女	3	1	・	・	・	2	・	・	・	2	1	・	1
南陽市	総数	3	1	・	3	2	・	2	2	1	4	3	・	3
	男	・	・	・	3	・	・	1	1	1	4	1	・	1
	女	3	1	・	・	2	・	1	1	・	・	2	・	2
山辺町	総数	・	・	2	2	1	1	4	3	1	3	2	・	2
	男	・	・	・	2	・	1	4	2	・	2	2	・	2
	女	・	・	2	・	1	・	・	1	1	1	・	・	・

03000 血液及び造血器に害 を及ぼす疾患	03100 貧血	03200 その他血液の障害	04000 内臓及び分泌系疾患	04100 糖尿病	04200 その他代謝疾患	05000 精神運動障害	05100 血細管性不明の症	05200 その他精神障害	06000 神経系の疾患	06100 髄膜炎	06200 脊髄神経根症候群	06300 パニック病		
41	25	16	217	114	103	219	191	28	419	-	27	82	山形県	総数
23	11	12	87	50	37	53	42	11	174	-	16	36		男
18	14	4	130	64	66	166	149	17	245	-	11	46		女
31	19	12	178	90	88	145	124	21	321	-	22	56	市部	総数
18	9	9	72	40	32	35	26	9	130	-	12	22		男
13	10	3	106	50	56	110	98	12	191	-	10	34		女
10	6	4	39	24	15	74	67	7	98	-	5	26	郡部	総数
5	2	3	15	10	5	18	16	2	44	-	4	14		男
5	4	1	24	14	10	56	51	5	54	-	1	12		女
15	11	4	113	54	59	76	71	5	202	-	12	28	村山保健所	総数
8	6	2	49	24	25	22	18	4	77	-	3	13		男
7	5	2	64	30	34	54	53	1	125	-	9	15		女
5	3	2	16	13	3	15	14	1	25	-	3	10	最上保健所	総数
2	1	1	7	6	1	4	3	1	15	-	2	7		男
3	2	1	9	7	2	11	11	-	10	-	1	3		女
11	5	6	30	17	13	60	49	11	91	-	4	14	置賜保健所	総数
7	2	5	12	8	4	10	9	1	39	-	4	7		男
4	3	1	18	9	9	50	40	10	52	-	-	7		女
10	6	4	58	30	28	68	57	11	101	-	8	30	庄内保健所	総数
6	2	4	19	12	7	17	12	5	43	-	7	9		男
4	4	-	39	18	21	51	45	6	58	-	1	21		女
5	3	2	56	24	32	18	17	1	86	-	3	6	山形市	総数
4	3	1	26	10	16	9	8	1	36	-	1	2		男
1	-	1	30	14	16	9	9	-	50	-	2	4		女
7	3	4	9	5	4	10	4	6	27	-	2	3	米沢市	総数
4	1	3	6	4	2	-	-	-	11	-	2	1		男
3	2	1	3	1	2	10	4	6	16	-	-	2		女
4	2	2	27	16	11	19	19	-	42	-	1	9	鶴岡市	総数
3	1	2	5	4	1	3	3	-	19	-	1	3		男
1	1	-	22	12	10	16	16	-	23	-	-	6		女
5	3	2	23	10	13	34	27	7	39	-	5	16	酒田市	総数
3	1	2	11	6	5	10	6	4	14	-	4	5		男
2	2	-	12	4	8	24	21	3	25	-	1	11		女
1	1	-	7	5	2	2	1	1	7	-	1	2	新庄市	総数
-	-	-	4	3	1	1	-	1	5	-	1	2		男
1	1	-	3	2	1	1	1	-	2	-	-	-		女
1	1	-	9	7	2	10	10	-	25	-	2	1	寒河江市	総数
1	1	-	6	5	1	2	2	-	12	-	-	1		男
-	-	-	3	2	1	8	8	-	13	-	2	-		女
-	-	-	2	-	2	5	5	-	16	-	2	4	上市市	総数
-	-	-	1	-	1	1	1	-	4	-	-	2		男
-	-	-	1	-	1	4	4	-	12	-	2	2		女
4	4	-	10	7	3	7	7	-	16	-	3	2	村山市	総数
1	1	-	1	1	-	1	1	-	6	-	1	2		男
3	3	-	9	6	3	6	6	-	10	-	2	-		女
-	-	-	2	2	-	12	12	-	14	-	1	3	長井市	総数
-	-	-	-	-	-	2	2	-	7	-	1	1		男
-	-	-	2	2	-	10	10	-	7	-	-	2		女
2	1	1	10	6	4	11	10	1	16	-	1	2	天童市	総数
-	-	-	4	3	1	1	-	1	6	-	1	1		男
2	1	1	6	3	3	10	10	-	10	-	-	1		女
-	-	-	11	3	8	6	4	2	11	-	1	6	東根市	総数
-	-	-	5	2	3	3	2	1	3	-	-	2		男
-	-	-	6	1	5	3	2	1	8	-	1	4		女
1	1	-	4	1	3	-	-	-	4	-	-	2	尾花沢市	総数
1	1	-	1	-	1	-	-	-	-	-	-	-		男
-	-	-	3	1	2	-	-	-	4	-	-	2		女
1	-	1	8	4	4	11	8	3	18	-	-	-	南陽市	総数
1	-	1	2	2	-	2	1	1	7	-	-	-		男
-	-	-	6	2	4	9	7	2	11	-	-	-		女
-	-	-	2	2	-	3	3	-	1	-	-	-	山辺町	総数
-	-	-	1	1	-	1	1	-	-	-	-	-		男
-	-	-	1	1	-	2	2	-	1	-	-	-		女

第2表 死亡数、性・死因简单分類・保健所一市町村別

		06400 アハ イ ル マ ー ツ 病	06500 そ 神 経 系 の 疾 病 の 患	07000 眼 付 属 器 の 疾 病 の 患	08000 耳 突 及 起 び の 乳 疾 病 の 患	09000 循 の 環 疾 器 系 患	09100 高 血 圧 性 疾 病 の 患	09101 高 心 心 血 患 圧 及 性 患	09102 そ 高 血 圧 性 疾 病 の 患	09200 心 圧 性 疾 病 を 除 く （ 高 血 ）	09201 慢 性 性 リ ウ マ チ 患	09202 急 性 心 筋 梗 塞	09203 そ 虚 血 性 心 疾 病 の 患	09204 慢 性 心 ウ 内 性 マ 膜 性 疾 病 の 患
山形県	総数	207	103	-	1	4,202	61	29	32	2,223	34	607	216	143
	男	65	57	-	1	1,883	21	11	10	1,023	13	348	123	57
	女	142	46	-	-	2,319	40	18	22	1,200	21	259	93	86
市部	総数	163	80	-	1	3,122	44	23	21	1,634	26	451	166	101
	男	53	43	-	1	1,384	14	8	6	745	10	253	92	37
	女	110	37	-	-	1,738	30	15	15	889	16	198	74	64
郡部	総数	44	23	-	-	1,080	17	6	11	589	8	156	50	42
	男	12	14	-	-	499	7	3	4	278	3	95	31	20
	女	32	9	-	-	581	10	3	7	311	5	61	19	22
村山保健所	総数	109	53	-	1	1,874	31	19	12	1,007	15	309	89	70
	男	32	29	-	1	835	11	7	4	475	6	183	51	28
	女	77	24	-	-	1,039	20	12	8	532	9	126	38	42
最上保健所	総数	3	9	-	-	370	3	1	2	208	1	58	13	20
	男	1	5	-	-	174	1	1	-	96	1	35	10	8
	女	2	4	-	-	196	2	-	2	112	-	23	3	12
置賜保健所	総数	56	17	-	-	916	7	2	5	472	10	116	47	21
	男	20	8	-	-	398	3	-	3	202	3	60	22	9
	女	36	9	-	-	518	4	2	2	270	7	56	25	12
庄内保健所	総数	39	24	-	-	1,042	20	7	13	536	8	124	67	32
	男	12	15	-	-	476	6	3	3	250	3	70	40	12
	女	27	9	-	-	566	14	4	10	286	5	54	27	20
山形市	総数	49	28	-	1	701	14	8	6	410	5	138	32	26
	男	17	16	-	1	329	5	3	2	202	2	90	21	10
	女	32	12	-	-	372	9	5	4	208	3	48	11	16
米沢市	総数	15	7	-	-	302	-	-	-	160	4	48	22	5
	男	5	3	-	-	126	-	-	-	68	2	21	9	4
	女	10	4	-	-	176	-	-	-	92	2	27	13	1
鶴岡市	総数	18	14	-	-	462	9	4	5	245	5	74	12	15
	男	7	8	-	-	212	3	2	1	120	2	42	9	7
	女	11	6	-	-	250	6	2	4	125	3	32	3	8
酒田市	総数	15	3	-	-	400	6	3	3	199	3	34	44	10
	男	3	2	-	-	177	2	1	1	84	1	17	24	1
	女	12	1	-	-	223	4	2	2	115	2	17	20	9
新庄市	総数	-	4	-	-	129	1	-	1	76	-	16	7	7
	男	-	2	-	-	62	-	-	-	35	-	9	6	1
	女	-	2	-	-	67	1	-	1	41	-	7	1	6
寒河江市	総数	19	3	-	-	160	2	2	-	98	1	25	6	7
	男	8	3	-	-	73	1	1	-	42	-	13	3	2
	女	11	-	-	-	87	1	1	-	56	1	12	3	5
上山市	総数	8	2	-	-	108	1	-	1	45	2	14	7	5
	男	1	1	-	-	46	-	-	-	21	1	8	4	1
	女	7	1	-	-	62	1	-	1	24	1	6	3	4
村山市	総数	8	3	-	-	98	1	1	-	47	-	10	4	4
	男	1	2	-	-	48	-	-	-	20	-	5	2	2
	女	7	1	-	-	50	1	1	-	27	-	5	2	2
長井市	総数	7	3	-	-	146	2	1	1	66	1	9	4	6
	男	4	1	-	-	55	1	-	1	19	-	4	2	2
	女	3	2	-	-	91	1	1	-	47	1	5	2	4
天童市	総数	5	8	-	-	231	4	3	1	90	2	40	4	9
	男	1	3	-	-	89	1	1	-	45	-	24	2	5
	女	4	5	-	-	142	3	2	1	45	2	16	2	4
東根市	総数	1	3	-	-	155	-	-	-	77	2	21	4	3
	男	-	1	-	-	71	-	-	-	33	2	9	2	-
	女	1	2	-	-	84	-	-	-	44	-	12	2	3
尾花沢市	総数	2	-	-	-	89	2	-	2	35	-	10	13	-
	男	-	-	-	-	31	-	-	-	15	-	4	5	-
	女	2	-	-	-	58	2	-	2	20	-	6	8	-
南陽市	総数	16	2	-	-	141	2	1	1	86	1	12	7	4
	男	6	1	-	-	65	1	-	1	41	-	7	3	2
	女	10	1	-	-	76	1	1	-	45	1	5	4	2
山辺町	総数	1	-	-	-	67	3	3	-	44	-	5	2	4
	男	-	-	-	-	27	2	2	-	17	-	2	1	1
	女	1	-	-	-	40	1	1	-	27	-	3	1	3

09205	09206	09207	09208	09300	09301	09302	09303	09304	09400	09500	10000	10100	10200		
心	不伝 整導 脈障 及 び害	心	そ心 の疾 他 の患	脳 血 管 疾 患	く も 膜 下 出 血	脳 内 出 血	脳 梗 塞	そ脳 の血 管 他疾 の患	大及 動 脈 解 離	そ器 の系 他の疾 循 環患	呼の 吸 疾 器 系患	イエ ン フ ルザ	肺 炎		
57	280	858	28	1,659	169	374	1,086	30	190	69	2,323	27	1,381	山形県	総数
31	112	329	10	710	60	186	451	13	103	26	1,355	14	756		男
26	168	529	18	949	109	188	635	17	87	43	968	13	625		女
44	197	627	22	1,245	136	291	796	22	147	52	1,790	20	1,080	市部	総数
25	83	238	7	531	52	144	323	12	76	18	1,043	11	584		男
19	114	389	15	714	84	147	473	10	71	34	747	9	496		女
13	83	231	6	414	33	83	290	8	43	17	533	7	301	郡部	総数
6	29	91	3	179	8	42	128	1	27	8	312	3	172		男
7	54	140	3	235	25	41	162	7	16	9	221	4	129		女
31	121	362	10	711	79	165	451	16	96	29	1,056	11	669	村山保健所	総数
18	48	137	4	288	26	87	168	7	51	10	642	8	384		男
13	73	225	6	423	53	78	283	9	45	19	414	3	285		女
4	27	81	4	144	12	25	105	2	10	5	196	3	92	最上保健所	総数
2	8	32	-	69	4	13	51	1	6	2	112	1	54		男
2	19	49	4	75	8	12	54	1	4	3	84	2	38		女
11	63	198	6	387	44	79	258	6	38	12	437	7	244	置賜保健所	総数
6	24	75	3	172	20	40	109	3	19	2	252	4	127		男
5	39	123	3	215	24	39	149	3	19	10	185	3	117		女
11	69	217	8	417	34	105	272	6	46	23	634	6	376	庄内保健所	総数
5	32	85	3	181	10	46	123	2	27	12	349	1	191		男
6	37	132	5	236	24	59	149	4	19	11	285	5	185		女
15	60	129	5	220	28	61	128	3	41	16	434	3	275	山形市	総数
9	26	43	1	95	9	36	50	-	18	9	257	1	152		男
6	34	86	4	125	19	25	78	3	23	7	177	2	123		女
6	20	51	4	117	22	18	76	1	15	10	186	3	108	米沢市	総数
3	5	22	2	49	9	9	30	1	7	2	93	2	43		男
3	15	29	2	68	13	9	46	-	8	8	93	1	65		女
4	21	107	7	180	17	41	118	4	19	9	275	2	160	鶴岡市	総数
2	9	46	3	74	5	17	50	2	12	3	150	-	79		男
2	12	61	4	106	12	24	68	2	7	6	125	2	81		女
5	30	72	1	170	10	49	111	-	19	6	248	2	161	酒田市	総数
2	15	24	-	79	5	21	53	-	9	3	137	-	83		男
3	15	48	1	91	5	28	58	-	10	3	111	2	78		女
-	6	39	1	47	3	10	33	1	3	2	68	2	29	新庄市	総数
-	2	17	-	25	1	8	15	1	2	-	41	1	18		男
-	4	22	1	22	2	2	18	-	1	2	27	1	11		女
4	16	39	-	51	8	9	33	1	7	2	67	2	40	寒河江市	総数
3	7	14	-	23	4	5	14	-	6	1	46	2	27		男
1	9	25	-	28	4	4	19	1	1	1	21	-	13		女
1	5	11	-	52	5	17	30	-	8	2	84	1	54	上山市	総数
-	3	4	-	22	2	7	13	-	3	-	41	1	28		男
1	2	7	-	30	3	10	17	-	5	2	43	-	26		女
1	3	24	1	48	6	13	28	1	2	-	58	1	29	村山市	総数
1	2	8	-	26	2	7	16	1	2	-	39	-	20		男
-	1	16	1	22	4	6	12	-	-	-	19	1	9		女
1	10	34	1	72	6	11	54	1	5	1	57	1	29	長井市	総数
1	4	6	-	33	5	7	20	1	2	-	32	1	15		男
-	6	28	1	39	1	4	34	-	3	1	25	-	14		女
4	5	26	-	125	11	23	89	2	12	-	131	-	92	天童市	総数
2	2	10	-	37	2	6	28	1	6	-	86	-	58		男
2	3	16	-	88	9	17	61	1	6	-	45	-	34		女
1	9	35	2	64	7	16	39	2	11	3	86	2	55	東根市	総数
-	3	16	1	32	5	11	15	1	6	-	54	2	31		男
1	6	19	1	32	2	5	24	1	5	3	32	-	24		女
-	2	10	-	50	7	8	29	6	2	-	42	-	27	尾花沢市	総数
-	-	6	-	15	1	3	7	4	1	-	28	-	16		男
-	2	4	-	35	6	5	22	2	1	-	14	-	11		女
2	10	50	-	49	6	15	28	-	3	1	54	1	21	南陽市	総数
2	5	22	-	21	2	7	12	-	2	-	39	1	14		男
-	5	28	-	28	4	8	16	-	1	1	15	-	7		女
1	4	26	2	16	2	2	12	-	3	1	27	-	19	山辺町	総数
1	1	9	2	6	-	2	4	-	2	-	18	-	13		男
-	3	17	-	10	2	-	8	-	1	1	9	-	6		女

第2表 死亡数、性・死因简单分類・保健所一市町村別

		10300	10400	10500	10600	11000	11100	11200	11300	11301	11302	11400	12000	13000
		急性	慢性	喘	その	消の	胃十二	へ及び	肝	肝コ性	そ肝	そ	皮膚組	筋及組
		性	性		吸器	化疾	指腸	ル腸	疾	硬を	の疾	器系	膚織	骨び
		気	閉	息	の疾	器	瘍及	二閉	患	変除	他	の疾	及び	の疾
		管	塞	息	他の疾	系	潰瘍	閉	患	(アル	の患	の疾	皮疾	格結
		支	性	息	の疾	系	及	ア	患	ル)	の患	消患	下患	系合患
		炎	患	息	呼患	患	び	塞	患	ル)	の患	消患	下患	系合患
山形県	総数	7	172	4	732	496	30	97	118	59	59	251	22	62
	男	2	144	2	437	243	18	55	60	26	34	110	8	20
	女	5	28	2	295	253	12	42	58	33	25	141	14	42
市部	総数	7	123	4	556	381	22	75	91	47	44	193	16	51
	男	2	103	2	341	186	14	41	47	22	25	84	7	16
	女	5	20	2	215	195	8	34	44	25	19	109	9	35
郡部	総数	-	49	-	176	115	8	22	27	12	15	58	6	11
	男	-	41	-	96	57	4	14	13	4	9	26	1	4
	女	-	8	-	80	58	4	8	14	8	6	32	5	7
村山保健所	総数	3	90	3	280	184	10	34	54	30	24	86	7	21
	男	-	77	2	171	91	8	22	27	15	12	34	2	8
	女	3	13	1	109	93	2	12	27	15	12	52	5	13
最上保健所	総数	-	13	-	88	46	2	15	3	2	1	26	2	4
	男	-	9	-	48	21	1	10	2	2	-	8	1	3
	女	-	4	-	40	25	1	5	1	-	1	18	1	1
置賜保健所	総数	2	25	-	159	122	6	29	25	10	15	62	4	16
	男	1	21	-	99	59	3	14	11	3	8	31	1	4
	女	1	4	-	60	63	3	15	14	7	7	31	3	12
庄内保健所	総数	2	44	1	205	144	12	19	36	17	19	77	9	21
	男	1	37	-	119	72	6	9	20	6	14	37	4	5
	女	1	7	1	86	72	6	10	16	11	5	40	5	16
山形市	総数	2	29	1	124	74	3	13	20	13	7	38	2	10
	男	-	25	-	79	41	3	10	13	9	4	15	1	4
	女	2	4	1	45	33	-	3	7	4	3	23	1	6
米沢市	総数	-	7	-	68	51	4	15	7	3	4	25	2	8
	男	-	6	-	42	24	3	6	2	1	1	13	1	2
	女	-	1	-	26	27	1	9	5	2	3	12	1	6
鶴岡市	総数	1	19	1	92	65	3	8	15	11	4	39	4	11
	男	-	16	-	55	29	1	3	6	4	2	19	2	1
	女	1	3	1	37	36	2	5	9	7	2	20	2	10
酒田市	総数	1	15	-	69	55	6	8	13	2	11	28	3	7
	男	1	13	-	40	30	3	5	10	1	9	12	1	4
	女	-	2	-	29	25	3	3	3	1	2	16	2	3
新庄市	総数	-	-	-	37	19	1	5	1	1	-	12	1	1
	男	-	-	-	22	6	-	3	1	1	-	2	1	1
	女	-	-	-	15	13	1	2	-	-	-	10	-	-
寒河江市	総数	-	7	1	17	10	-	1	5	3	2	4	1	-
	男	-	6	1	10	3	-	-	2	2	-	1	-	-
	女	-	1	-	7	7	-	1	3	1	2	3	1	-
上山市	総数	-	6	-	23	15	2	2	6	3	3	5	1	-
	男	-	4	-	8	10	2	1	3	1	2	4	-	-
	女	-	2	-	15	5	-	1	3	2	1	1	1	-
村山市	総数	-	7	-	21	13	-	1	2	1	1	10	1	4
	男	-	6	-	13	4	-	-	-	-	-	4	1	1
	女	-	1	-	8	9	-	1	2	1	1	6	-	3
長井市	総数	1	6	-	20	14	-	4	5	2	3	5	-	4
	男	-	4	-	12	9	-	3	3	1	2	3	-	1
	女	1	2	-	8	5	-	1	2	1	1	2	-	3
天童市	総数	-	9	-	30	16	-	5	6	1	5	5	1	1
	男	-	7	-	21	6	-	4	2	-	2	-	-	1
	女	-	2	-	9	10	-	1	4	1	3	5	1	-
東根市	総数	-	6	-	23	16	2	3	2	2	-	9	-	2
	男	-	5	-	16	9	1	2	1	1	-	5	-	1
	女	-	1	-	7	7	1	1	1	1	-	4	-	1
尾花沢市	総数	1	5	1	8	9	1	4	3	2	1	1	-	-
	男	-	5	1	6	3	1	2	-	-	-	-	-	-
	女	1	-	-	2	6	-	2	3	2	1	1	-	-
南陽市	総数	1	7	-	24	24	-	6	6	3	3	12	-	3
	男	1	6	-	17	12	-	2	4	1	3	6	-	-
	女	-	1	-	7	12	-	4	2	2	-	6	-	3
山辺町	総数	-	4	-	4	4	-	1	2	1	1	1	-	-
	男	-	4	-	1	2	-	1	1	-	1	-	-	-
	女	-	-	-	3	2	-	-	1	1	-	1	-	-

14000 腎系 の 疾患 患者	14100 糸球 体腎 疾患 患者	14200 腎 不全	14201 急性 腎 不全	14202 慢性 腎 不全	14203 詳細 不明 の全	14300 そ の 他 の 器 患	15000 妊 娠 、 産 後 の 疾 患	16000 周 産 期 の 疾 患	16100 妊 娠 、 産 後 の 疾 患	16200 出 産 外 傷	16300 周 産 期 に 特 異 的 な 吸 入 性 の 疾 患	16400 周 産 期 特 異 的 な 症 候		
448	58	329	44	214	71	61	-	4	-	-	3	-	山形県	総数
221	25	174	16	118	40	22	・	3	-	-	2	-		男
227	33	155	28	96	31	39	-	1	-	-	1	-		女
342	37	260	32	172	56	45	-	-	-	-	-	-	市部	総数
174	18	140	8	98	34	16	・	-	-	-	-	-		男
168	19	120	24	74	22	29	-	-	-	-	-	-		女
106	21	69	12	42	15	16	-	4	-	-	3	-	郡部	総数
47	7	34	8	20	6	6	・	3	-	-	2	-		男
59	14	35	4	22	9	10	-	1	-	-	1	-		女
200	19	163	12	116	35	18	-	1	-	-	1	-	村山保健所	総数
111	8	99	5	73	21	4	・	-	-	-	-	-		男
89	11	64	7	43	14	14	-	1	-	-	1	-		女
31	4	19	5	13	1	8	-	-	-	-	-	-	最上保健所	総数
8	2	5	2	3	-	1	・	-	-	-	-	-		男
23	2	14	3	10	1	7	-	-	-	-	-	-		女
90	13	61	12	33	16	16	-	1	-	-	1	-	置賜保健所	総数
44	7	31	6	17	8	6	・	1	-	-	1	-		男
46	6	30	6	16	8	10	-	-	-	-	-	-		女
127	22	86	15	52	19	19	-	2	-	-	1	-	庄内保健所	総数
58	8	39	3	25	11	11	・	2	-	-	1	-		男
69	14	47	12	27	8	8	-	-	-	-	-	-		女
86	8	70	2	57	11	8	-	-	-	-	-	-	山形市	総数
50	3	46	-	37	9	1	・	-	-	-	-	-		男
36	5	24	2	20	2	7	-	-	-	-	-	-		女
35	5	24	6	14	4	6	-	-	-	-	-	-	米沢市	総数
15	3	11	3	8	-	1	・	-	-	-	-	-		男
20	2	13	3	6	4	5	-	-	-	-	-	-		女
57	9	40	10	21	9	8	-	-	-	-	-	-	鶴岡市	総数
28	5	18	2	10	6	5	・	-	-	-	-	-		男
29	4	22	8	11	3	3	-	-	-	-	-	-		女
45	4	33	4	23	6	8	-	-	-	-	-	-	酒田市	総数
20	1	15	-	12	3	4	・	-	-	-	-	-		男
25	3	18	4	11	3	4	-	-	-	-	-	-		女
12	1	9	-	9	-	2	-	-	-	-	-	-	新庄市	総数
1	-	1	-	1	-	-	・	-	-	-	-	-		男
11	1	8	-	8	-	2	-	-	-	-	-	-		女
18	-	18	2	10	6	-	-	-	-	-	-	-	寒河江市	総数
13	-	13	1	8	4	-	・	-	-	-	-	-		男
5	-	5	1	2	2	-	-	-	-	-	-	-		女
16	1	14	2	11	1	1	-	-	-	-	-	-	上山市	総数
9	1	7	-	6	1	1	・	-	-	-	-	-		男
7	-	7	2	5	-	-	-	-	-	-	-	-		女
15	4	10	1	6	3	1	-	-	-	-	-	-	村山市	総数
9	3	6	1	3	2	-	・	-	-	-	-	-		男
6	1	4	-	3	1	1	-	-	-	-	-	-		女
14	1	12	2	2	8	1	-	-	-	-	-	-	長井市	総数
10	1	8	-	2	6	1	・	-	-	-	-	-		男
4	-	4	2	-	2	-	-	-	-	-	-	-		女
11	1	8	-	5	3	2	-	-	-	-	-	-	天童市	総数
4	-	3	-	3	-	1	・	-	-	-	-	-		男
7	1	5	-	2	3	1	-	-	-	-	-	-		女
15	1	13	2	7	4	1	-	-	-	-	-	-	東根市	総数
9	-	9	-	6	3	-	・	-	-	-	-	-		男
6	1	4	2	1	1	1	-	-	-	-	-	-		女
5	-	4	1	3	-	1	-	-	-	-	-	-	尾花沢市	総数
2	-	2	1	1	-	-	・	-	-	-	-	-		男
3	-	2	-	2	-	1	-	-	-	-	-	-		女
13	2	5	-	4	1	6	-	-	-	-	-	-	南陽市	総数
4	1	1	-	1	-	2	・	-	-	-	-	-		男
9	1	4	-	3	1	4	-	-	-	-	-	-		女
10	1	8	-	4	4	1	-	-	-	-	-	-	山辺町	総数
2	-	1	-	-	1	1	・	-	-	-	-	-		男
8	1	7	-	4	3	-	-	-	-	-	-	-		女

第2表 死亡数、性・死因简单分類・保健所一市町村別

		16500 胎の及 児出び 及血血 び液障 新生障 生害害	16600 そ周発 の産生 の他した 期病 のに態	17000 先変染 天形色 奇形体 形及異 、び常	17100 神先 経天 系奇 の形	17200 循先 環天 器系 奇 の形	17201 心先 天 臟 奇 の形	17202 そ循先 の環天 他器奇 の系 の形	17300 消先 化天 器系 奇 の形	17400 そ奇 の形 他及 のび 先変 天形	17500 染他 色に 体に 異常 、類 もの	18000 症常 状臨 床査 所見 され ない もの に	18100 老 衰	18200 乳症 幼 児候 突然 死群	18300 そ微 候床 の及 他所 の症 状、 異常 、常 に
山形県	総数	1	-	24	1	10	9	1	1	7	5	1,374	1,280	-	94
	男	1	-	9	-	2	2	-	-	4	3	398	347	-	51
	女	-	-	15	1	8	7	1	1	3	2	976	933	-	43
市部	総数	-	-	21	1	9	9	-	1	6	4	1,007	931	-	76
	男	-	-	8	-	2	2	-	-	4	2	288	250	-	38
	女	-	-	13	1	7	7	-	1	2	2	719	681	-	38
郡部	総数	1	-	3	-	1	-	1	-	1	1	367	349	-	18
	男	1	-	1	-	-	-	-	-	-	1	110	97	-	13
	女	-	-	2	-	1	-	1	-	1	-	257	252	-	5
村山保健所	総数	-	-	8	1	3	3	-	-	4	-	607	584	-	23
	男	-	-	2	-	-	-	-	-	2	-	161	147	-	14
	女	-	-	6	1	3	3	-	-	2	-	446	437	-	9
最上保健所	総数	-	-	3	-	1	1	-	-	-	2	127	124	-	3
	男	-	-	1	-	-	-	-	-	-	1	36	33	-	3
	女	-	-	2	-	1	1	-	-	-	1	91	91	-	-
置賜保健所	総数	-	-	8	-	4	3	1	-	2	2	235	217	-	18
	男	-	-	5	-	1	1	-	-	2	2	71	62	-	9
	女	-	-	3	-	3	2	1	-	-	-	164	155	-	9
庄内保健所	総数	1	-	5	-	2	2	-	1	1	1	405	355	-	50
	男	1	-	1	-	1	1	-	-	-	-	130	105	-	25
	女	-	-	4	-	1	1	-	1	1	1	275	250	-	25
山形市	総数	-	-	4	-	2	2	-	-	2	-	295	281	-	14
	男	-	-	1	-	-	-	-	-	1	-	71	64	-	7
	女	-	-	3	-	2	2	-	-	1	-	224	217	-	7
米沢市	総数	-	-	6	-	3	3	-	-	2	1	63	58	-	5
	男	-	-	4	-	1	1	-	-	2	1	19	16	-	3
	女	-	-	2	-	2	2	-	-	-	-	44	42	-	2
鶴岡市	総数	-	-	3	-	2	2	-	-	-	1	200	166	-	34
	男	-	-	1	-	1	1	-	-	-	-	68	50	-	18
	女	-	-	2	-	1	1	-	-	-	1	132	116	-	16
酒田市	総数	-	-	1	-	-	-	-	1	-	-	149	139	-	10
	男	-	-	-	-	-	-	-	-	-	-	47	44	-	3
	女	-	-	1	-	-	-	-	1	-	-	102	95	-	7
新庄市	総数	-	-	3	-	1	1	-	-	-	2	63	61	-	2
	男	-	-	1	-	-	-	-	-	-	1	18	16	-	2
	女	-	-	2	-	1	1	-	-	-	1	45	45	-	-
寒河江市	総数	-	-	-	-	-	-	-	-	-	-	24	23	-	1
	男	-	-	-	-	-	-	-	-	-	-	9	8	-	1
	女	-	-	-	-	-	-	-	-	-	-	15	15	-	-
上山市	総数	-	-	-	-	-	-	-	-	-	-	39	39	-	-
	男	-	-	-	-	-	-	-	-	-	-	9	9	-	-
	女	-	-	-	-	-	-	-	-	-	-	30	30	-	-
村山市	総数	-	-	-	-	-	-	-	-	-	-	31	30	-	1
	男	-	-	-	-	-	-	-	-	-	-	7	7	-	-
	女	-	-	-	-	-	-	-	-	-	-	24	23	-	1
長井市	総数	-	-	-	-	-	-	-	-	-	-	21	21	-	-
	男	-	-	-	-	-	-	-	-	-	-	3	3	-	-
	女	-	-	-	-	-	-	-	-	-	-	18	18	-	-
天童市	総数	-	-	2	-	1	1	-	-	1	-	32	29	-	3
	男	-	-	1	-	-	-	-	-	1	-	8	6	-	2
	女	-	-	1	-	1	1	-	-	-	-	24	23	-	1
東根市	総数	-	-	1	1	-	-	-	-	-	-	30	30	-	-
	男	-	-	-	-	-	-	-	-	-	-	8	8	-	-
	女	-	-	1	1	-	-	-	-	-	-	22	22	-	-
尾花沢市	総数	-	-	1	-	-	-	-	-	1	-	33	31	-	2
	男	-	-	-	-	-	-	-	-	-	-	13	11	-	2
	女	-	-	1	-	-	-	-	-	1	-	20	20	-	-
南陽市	総数	-	-	-	-	-	-	-	-	-	-	27	23	-	4
	男	-	-	-	-	-	-	-	-	-	-	8	8	-	-
	女	-	-	-	-	-	-	-	-	-	-	19	15	-	4
山辺町	総数	-	-	-	-	-	-	-	-	-	-	11	11	-	-
	男	-	-	-	-	-	-	-	-	-	-	5	5	-	-
	女	-	-	-	-	-	-	-	-	-	-	6	6	-	-

20000 傷の 病及 及び 死 亡 因	20100 不 慮の 事故	20101 交 通 事 故	20102 転 倒・ 転 落	20103 不 慮の 溺 死 水	20104 不 慮の 窒 息	20105 煙火 、災 への 火及 び露	20106 有 不 及 へ の 有 害 物 質 に よ る 中 毒 曝 露	20107 そ 不 慮の 他 事 の 故	20200 自 殺	20300 他 殺	20400 そ の 他 の 外 因	22000 特 コ 殊 目 的 的 用 ド	22100 重 呼 吸 器 症 候 群 急 性 症		
780	475	71	82	105	137	4	5	71	243	3	59	-	-	山形県	総数
467	264	41	46	55	76	2	3	41	169	1	33	-	-		男
313	211	30	36	50	61	2	2	30	74	2	26	-	-		女
578	348	47	60	80	108	2	3	48	180	2	48	-	-	市部	総数
353	196	27	35	42	59	1	2	30	130	1	26	-	-		男
225	152	20	25	38	49	1	1	18	50	1	22	-	-		女
202	127	24	22	25	29	2	2	23	63	1	11	-	-	郡部	総数
114	68	14	11	13	17	1	1	11	39	-	7	-	-		男
88	59	10	11	12	12	1	1	12	24	1	4	-	-		女
313	185	28	24	45	51	2	2	33	101	1	26	-	-	村山保健所	総数
198	108	16	14	22	34	2	1	19	75	-	15	-	-		男
115	77	12	10	23	17	-	1	14	26	1	11	-	-		女
82	44	7	10	12	10	-	-	5	32	-	6	-	-	最上保健所	総数
49	23	4	5	5	6	-	-	3	22	-	4	-	-		男
33	21	3	5	7	4	-	-	2	10	-	2	-	-		女
188	129	20	24	24	43	1	2	15	48	-	11	-	-	置賜保健所	総数
111	76	13	11	15	25	-	2	10	30	-	5	-	-		男
77	53	7	13	9	18	1	-	5	18	-	6	-	-		女
197	117	16	24	24	33	1	1	18	62	2	16	-	-	庄内保健所	総数
109	57	8	16	13	11	-	-	9	42	1	9	-	-		男
88	60	8	8	11	22	1	1	9	20	1	7	-	-		女
131	77	13	8	22	19	-	2	13	42	1	11	-	-	山形市	総数
80	46	9	5	12	12	-	1	7	28	-	6	-	-		男
51	31	4	3	10	7	-	1	6	14	1	5	-	-		女
61	37	9	4	8	12	1	1	2	21	-	3	-	-	米沢市	総数
35	21	4	2	6	6	-	1	2	13	-	1	-	-		男
26	16	5	2	2	6	1	-	-	8	-	2	-	-		女
94	53	5	12	8	18	-	-	10	33	-	8	-	-	鶴岡市	総数
55	28	3	8	5	6	-	-	6	22	-	5	-	-		男
39	25	2	4	3	12	-	-	4	11	-	3	-	-		女
72	44	5	7	13	13	-	-	6	21	1	6	-	-	酒田市	総数
38	19	4	5	5	4	-	-	1	15	1	3	-	-		男
34	25	1	2	8	9	-	-	5	6	-	3	-	-		女
28	15	3	4	3	5	-	-	-	10	-	3	-	-	新庄市	総数
15	7	1	2	1	3	-	-	-	7	-	1	-	-		男
13	8	2	2	2	2	-	-	-	3	-	2	-	-		女
20	9	-	3	2	2	-	-	2	9	-	2	-	-	寒河江市	総数
16	7	-	1	2	2	-	-	2	7	-	2	-	-		男
4	2	-	2	-	-	-	-	-	2	-	-	-	-		女
22	10	2	1	3	2	-	-	2	10	-	2	-	-	上山市	総数
16	6	2	1	1	2	-	-	-	9	-	1	-	-		男
6	4	-	-	2	-	-	-	2	1	-	1	-	-		女
22	14	-	2	3	6	-	-	3	3	-	5	-	-	村山市	総数
13	8	-	1	-	4	-	-	3	2	-	3	-	-		男
9	6	-	1	3	2	-	-	-	1	-	2	-	-		女
27	23	1	3	5	10	-	-	4	3	-	1	-	-	長井市	総数
19	15	1	2	3	6	-	-	3	3	-	1	-	-		男
8	8	-	1	2	4	-	-	1	-	-	-	-	-		女
27	15	4	1	2	7	-	-	1	10	-	2	-	-	天童市	総数
18	8	1	1	1	4	-	-	1	9	-	1	-	-		男
9	7	3	-	1	3	-	-	-	1	-	1	-	-		女
21	14	1	3	2	5	1	-	2	7	-	-	-	-	東根市	総数
17	10	-	2	2	3	1	-	2	7	-	-	-	-		男
4	4	1	1	-	2	-	-	-	-	-	-	-	-		女
13	10	2	2	4	1	-	-	1	3	-	-	-	-	尾花沢市	総数
7	5	-	1	2	1	-	-	1	2	-	-	-	-		男
6	5	2	1	2	-	-	-	-	1	-	-	-	-		女
40	27	2	10	5	8	-	-	2	8	-	5	-	-	南陽市	総数
24	16	2	4	2	6	-	-	2	6	-	2	-	-		男
16	11	-	6	3	2	-	-	-	2	-	3	-	-		女
9	5	-	2	1	-	-	-	2	3	-	1	-	-	山辺町	総数
5	1	-	1	-	-	-	-	-	3	-	1	-	-		男
4	4	-	1	1	-	-	-	2	-	-	-	-	-		女

第2表 死亡数、性・死因简单分類・保健所一市町村別

		総 数	01000 感 寄 染 生 症 及 虫 び 症	01100 腸 管 感 染 症	01200 結 核	01201 呼 吸 器 結 核	01202 そ の 他 の 結 核	01300 敗 血 症	01400 ウ イ ル ス 肝 炎	01401 B 肝 型 ウ イ ル ス 炎	01402 C 肝 型 ウ イ ル ス 炎	01403 そ ウ イ ル ス 肝 炎 の 他	01500 ヒ ト 免 疫 不 全 病 (H I V)	01600 そ の 他 の 感 染 症 及 寄 生 虫 症
中山町	総数	174	2	-	-	-	-	1	1	-	1	-	-	-
	男	92	1	-	-	-	-	-	1	-	-	-	-	-
	女	82	1	-	-	-	-	1	-	-	-	-	-	-
河北町	総数	254	-	-	-	-	-	-	-	-	-	-	-	-
	男	130	-	-	-	-	-	-	-	-	-	-	-	-
	女	124	-	-	-	-	-	-	-	-	-	-	-	-
西川町	総数	94	1	1	-	-	-	-	-	-	-	-	-	-
	男	44	-	-	-	-	-	-	-	-	-	-	-	-
	女	50	1	1	-	-	-	-	-	-	-	-	-	-
朝日町	総数	124	2	-	-	-	-	1	1	-	1	-	-	-
	男	58	2	-	-	-	-	1	1	-	1	-	-	-
	女	66	-	-	-	-	-	-	-	-	-	-	-	-
大江町	総数	145	3	-	-	-	-	2	1	-	1	-	-	-
	男	65	1	-	-	-	-	1	-	-	-	-	-	-
	女	80	2	-	-	-	-	1	1	-	1	-	-	-
大石田町	総数	123	-	-	-	-	-	-	-	-	-	-	-	-
	男	57	-	-	-	-	-	-	-	-	-	-	-	-
	女	66	-	-	-	-	-	-	-	-	-	-	-	-
金山町	総数	101	1	-	-	-	-	1	-	-	-	-	-	-
	男	47	-	-	-	-	-	-	-	-	-	-	-	-
	女	54	1	-	-	-	-	1	-	-	-	-	-	-
最上町	総数	148	-	-	-	-	-	-	-	-	-	-	-	-
	男	75	-	-	-	-	-	-	-	-	-	-	-	-
	女	73	-	-	-	-	-	-	-	-	-	-	-	-
舟形町	総数	121	1	-	-	-	-	1	-	-	-	-	-	-
	男	55	1	-	-	-	-	1	-	-	-	-	-	-
	女	66	-	-	-	-	-	-	-	-	-	-	-	-
真室川町	総数	185	1	-	-	-	-	-	-	-	-	-	-	1
	男	103	-	-	-	-	-	-	-	-	-	-	-	-
	女	82	1	-	-	-	-	-	-	-	-	-	-	1
大蔵村	総数	65	2	-	-	-	-	1	-	-	-	-	-	1
	男	32	1	-	-	-	-	1	-	-	-	-	-	-
	女	33	1	-	-	-	-	-	-	-	-	-	-	1
鮭川村	総数	87	5	-	-	-	-	4	-	-	-	-	-	1
	男	44	2	-	-	-	-	1	-	-	-	-	-	1
	女	43	3	-	-	-	-	3	-	-	-	-	-	-
戸沢村	総数	88	2	-	-	-	-	2	-	-	-	-	-	-
	男	43	2	-	-	-	-	2	-	-	-	-	-	-
	女	45	-	-	-	-	-	-	-	-	-	-	-	-
高畠町	総数	331	4	1	-	-	-	-	1	-	1	-	-	2
	男	183	2	-	-	-	-	-	1	-	1	-	-	1
	女	148	2	1	-	-	-	-	-	-	-	-	-	1
川西町	総数	257	4	1	-	-	-	-	3	-	3	-	-	-
	男	128	2	-	-	-	-	-	2	-	2	-	-	-
	女	129	2	1	-	-	-	-	1	-	1	-	-	-
小国町	総数	152	2	-	-	-	-	-	1	-	1	-	-	1
	男	66	-	-	-	-	-	-	-	-	-	-	-	-
	女	86	2	-	-	-	-	-	1	-	1	-	-	1
白鷹町	総数	227	5	-	1	-	1	1	2	-	2	-	-	1
	男	116	1	-	-	-	-	-	-	-	-	-	-	1
	女	111	4	-	1	-	1	1	2	-	2	-	-	-
飯豊町	総数	128	2	1	-	-	-	-	1	-	1	-	-	-
	男	55	-	-	-	-	-	-	-	-	-	-	-	-
	女	73	2	1	-	-	-	-	1	-	1	-	-	-
三川町	総数	125	-	-	-	-	-	-	-	-	-	-	-	-
	男	67	-	-	-	-	-	-	-	-	-	-	-	-
	女	58	-	-	-	-	-	-	-	-	-	-	-	-
庄内町	総数	323	9	1	-	-	-	5	-	-	-	-	-	3
	男	174	3	-	-	-	-	3	-	-	-	-	-	-
	女	149	6	1	-	-	-	2	-	-	-	-	-	3
遊佐町	総数	262	3	-	-	-	-	1	2	1	1	-	-	-
	男	127	2	-	-	-	-	-	2	1	1	-	-	-
	女	135	1	-	-	-	-	1	-	-	-	-	-	-

02000 新 生 物	02100 悪 性 新 生 物	02101 口及悪 唇び性 、咽新 口頭生 腔の物	02102 食悪 性 道新 生の 物の	02103 胃悪 性 新 生の 物の	02104 結悪 性 腸新 生の 物の	02105 直移の悪 性 腸S状結 腸直腸物	02106 肝肝悪 内性 及胆新 管生 びの物	02107 胆その悪 の他の性 うの新生 及胆生 び道物	02108 膵悪 性 新 生の 物の	02109 喉悪 性 頭新 生の 物の	02110 気及の悪 管、び性 、気管新生 支肺物	02111 皮悪 性 膚新 生の 物の		
55	55	1	2	7	2	2	2	2	6	-	15	-	中山町	総数
34	34	-	2	6	-	1	2	1	3	-	10	-		男
21	21	1	-	1	2	1	-	1	3	-	5	-		女
79	77	-	1	11	8	6	3	5	11	-	10	-	河北町	総数
48	47	-	1	8	5	3	3	3	5	-	9	-		男
31	30	-	-	3	3	3	-	2	6	-	1	-		女
23	21	-	-	1	1	1	1	1	2	-	6	-	西川町	総数
11	9	-	-	1	-	-	1	-	1	-	3	-		男
12	12	-	-	-	1	1	-	1	1	-	3	-		女
31	31	-	1	11	-	1	3	1	6	-	4	-	朝日町	総数
17	17	-	1	7	-	-	1	-	3	-	3	-		男
14	14	-	-	4	-	1	2	1	3	-	1	-		女
25	25	-	1	3	3	-	2	1	4	-	6	-	大江町	総数
15	15	-	1	2	1	-	2	1	2	-	3	-		男
10	10	-	-	1	2	-	-	-	2	-	3	-		女
30	29	1	3	7	4	-	-	3	4	-	3	-	大石田町	総数
20	19	-	3	5	2	-	-	1	3	-	2	-		男
10	10	1	-	2	2	-	-	2	1	-	1	-		女
21	20	1	-	3	3	-	-	1	1	-	5	-	金山町	総数
14	14	1	-	3	1	-	-	1	1	-	5	-		男
7	6	-	-	-	2	-	-	-	-	-	-	-		女
35	35	-	3	4	5	2	1	4	4	-	5	-	最上町	総数
18	18	-	3	-	2	2	1	2	1	-	4	-		男
17	17	-	-	4	3	-	-	2	3	-	1	-		女
33	32	-	1	2	3	1	3	3	4	-	9	-	舟形町	総数
16	16	-	1	-	1	-	1	1	2	-	6	-		男
17	16	-	-	2	2	1	2	2	2	-	3	-		女
47	46	-	1	12	6	-	1	5	5	-	3	1	真室川町	総数
32	31	-	1	8	5	-	1	4	2	-	2	1		男
15	15	-	-	4	1	-	-	1	3	-	1	-		女
13	11	-	-	1	-	-	1	1	2	-	2	-	大蔵村	総数
8	7	-	-	1	-	-	-	-	1	-	2	-		男
5	4	-	-	-	-	-	1	1	1	-	-	-		女
27	27	-	-	7	1	-	1	2	4	-	1	-	鮭川村	総数
16	16	-	-	5	-	-	-	2	3	-	1	-		男
11	11	-	-	2	1	-	1	-	1	-	-	-		女
26	25	-	1	3	2	-	1	5	4	-	6	-	戸沢村	総数
12	11	-	-	2	1	-	-	1	2	-	4	-		男
14	14	-	1	1	1	-	1	4	2	-	2	-		女
98	96	4	3	20	6	5	4	6	5	-	20	-	高畠町	総数
65	64	3	3	16	2	4	3	4	3	-	16	-		男
33	32	1	-	4	4	1	1	2	2	-	4	-		女
75	72	2	5	7	7	1	6	2	6	-	19	-	川西町	総数
46	44	1	5	4	3	-	6	1	2	-	10	-		男
29	28	1	-	3	4	1	-	1	4	-	9	-		女
34	33	-	3	5	2	3	3	2	2	-	2	-	小国町	総数
16	16	-	1	3	-	3	2	1	2	-	1	-		男
18	17	-	2	2	2	-	1	1	-	-	1	-		女
58	54	1	1	16	6	1	1	2	9	-	8	-	白鷹町	総数
34	31	1	-	8	3	1	1	1	4	-	5	-		男
24	23	-	1	8	3	-	-	1	5	-	3	-		女
22	19	-	-	2	2	1	1	1	2	-	3	-	飯豊町	総数
10	9	-	-	-	1	-	-	1	1	-	2	-		男
12	10	-	-	2	1	1	1	-	1	-	1	-		女
40	39	-	1	7	4	2	7	1	-	-	10	1	三川町	総数
28	28	-	1	4	2	2	7	-	-	-	8	-		男
12	11	-	-	3	2	-	-	1	-	-	2	1		女
109	107	1	5	19	8	2	9	4	8	-	22	-	庄内町	総数
71	69	1	5	15	3	1	6	2	4	-	16	-		男
38	38	-	-	4	5	1	3	2	4	-	6	-		女
70	70	1	4	7	7	5	5	6	2	-	14	-	遊佐町	総数
41	41	1	3	4	4	2	2	4	1	-	10	-		男
29	29	-	1	3	3	3	3	2	1	-	4	-		女

第2表 死亡数、性・死因简单分類・保健所一市町村別

	02112 乳悪 性 房新 生の 物の	02113 子悪 性 宮新 生の 物の	02114 卵悪 性 巢新 生の 物の	02115 前悪 性 立新 腺生 物の	02116 膀悪 性 胱新 生の 物の	02117 中悪 性 枢新 神系 生の 物の	02118 悪 性 リン パ 腫	02119 白 血 病	02120 その 組及 織ひ の造悪 リン血性 リン血連 腫組新 織物生 物の	02121 そ悪 性の 新生 物の	02200 そ新 の生 他の 物の	02201 中そ新 枢の生 神の他 系他の 物の	02202 中除新 枢くそ 神その 系他生 をの物 の物	
中山町	総数	2	-	2	5	1	-	2	1	1	2	-	-	-
	男	-	・	・	5	1	-	1	1	-	1	-	-	-
	女	2	-	2	・	-	-	1	-	1	1	-	-	-
河北町	総数	2	2	1	3	2	1	4	3	-	4	2	-	2
	男	-	・	・	3	1	1	2	-	-	3	1	-	1
	女	2	2	1	・	1	-	2	3	-	1	1	-	1
西川町	総数	-	1	-	-	1	-	1	1	1	3	2	-	2
	男	-	・	・	-	1	-	1	1	-	1	2	-	2
	女	-	1	-	・	-	-	1	-	1	2	-	-	-
朝日町	総数	-	-	-	2	-	-	-	-	-	2	-	-	-
	男	-	・	・	2	-	-	-	-	-	-	-	-	-
	女	-	-	-	・	-	-	-	-	-	2	-	-	-
大江町	総数	1	-	-	-	-	-	2	1	-	1	-	-	-
	男	-	・	・	-	-	-	2	-	-	1	-	-	-
	女	1	-	-	・	-	-	1	-	-	-	-	-	-
大石田町	総数	-	-	-	-	1	-	1	1	-	1	-	-	1
	男	-	・	・	-	-	-	1	1	-	1	1	-	1
	女	-	-	-	・	1	-	-	-	-	-	-	-	-
金山町	総数	-	-	1	-	-	1	1	2	-	1	1	-	1
	男	-	・	・	-	-	-	-	2	-	-	-	-	-
	女	-	-	1	・	-	1	1	-	-	1	1	-	1
最上町	総数	-	-	-	1	-	1	-	2	1	2	-	-	-
	男	-	・	・	1	-	-	-	1	-	1	-	-	-
	女	-	-	-	・	-	1	-	1	1	1	-	-	-
舟形町	総数	-	-	-	3	-	-	1	1	-	1	1	-	1
	男	-	・	・	3	-	-	-	-	-	1	-	-	-
	女	-	-	-	・	-	-	1	1	-	-	1	-	1
真室川町	総数	-	1	-	-	2	-	1	1	-	7	1	-	1
	男	-	・	・	-	1	-	-	-	-	6	1	-	1
	女	-	1	-	・	1	-	1	1	-	1	-	-	-
大蔵村	総数	-	-	-	1	2	-	-	-	1	-	2	1	1
	男	-	・	・	1	1	-	-	-	1	-	1	1	-
	女	-	-	-	・	1	-	-	-	-	-	1	-	1
鮭川村	総数	1	-	-	1	1	-	1	-	1	6	-	-	-
	男	-	・	・	1	-	-	-	-	1	3	-	-	-
	女	1	-	-	・	1	-	1	-	-	3	-	-	-
戸沢村	総数	-	-	1	-	-	-	1	-	-	1	1	-	1
	男	-	・	・	-	-	-	-	-	-	1	1	-	1
	女	-	-	1	・	-	-	1	-	-	-	-	-	-
高畠町	総数	5	3	-	3	1	1	3	1	1	5	2	-	2
	男	-	・	・	3	1	1	1	-	1	3	1	-	1
	女	5	3	-	・	-	-	2	1	-	2	1	-	1
川西町	総数	-	2	-	7	-	-	3	1	-	4	3	-	3
	男	-	・	・	7	-	-	2	1	-	2	2	-	2
	女	-	2	-	・	-	-	1	-	-	2	1	-	1
小国町	総数	1	1	1	2	-	-	-	-	-	6	1	-	1
	男	-	・	・	2	-	-	-	-	-	1	-	-	-
	女	1	1	1	・	-	-	-	-	-	5	1	-	1
白鷹町	総数	-	-	1	3	-	-	1	-	-	4	4	2	2
	男	-	・	・	3	-	-	1	-	-	3	3	2	1
	女	-	-	1	・	-	-	-	-	-	1	1	-	1
飯豊町	総数	-	-	-	2	-	-	2	2	-	1	3	-	3
	男	-	・	・	2	-	-	1	1	-	-	1	-	1
	女	-	-	-	・	-	-	1	1	-	1	2	-	2
三川町	総数	-	2	-	-	-	-	1	2	-	1	1	-	1
	男	-	・	・	-	-	-	1	2	-	1	-	-	-
	女	-	2	-	・	-	-	-	-	-	-	1	-	1
庄内町	総数	3	-	2	6	3	1	2	-	2	10	2	-	2
	男	-	・	・	6	2	1	-	-	2	5	2	-	2
	女	3	-	2	・	1	-	2	-	-	5	-	-	-
遊佐町	総数	2	2	2	7	-	-	4	-	-	2	-	-	-
	男	-	・	・	7	-	-	2	-	-	1	-	-	-
	女	2	2	2	・	-	-	2	-	-	1	-	-	-

03000 血液及び造血器に 害	03100 貧血	03200 その他血液に 害	04000 内及び分泌、 栄養疾患	04100 糖尿 病	04200 その他代謝、 栄養疾患	05000 精神行動及 障害	05100 血細管性不明 の症	05200 その他精神 の障害	06000 神経系の疾 患	06100 髄膜炎	06200 脊髄委縮症及 性群	06300 パーキンソン 病		
-	-	-	3	1	2	4	4	-	9	-	-	-	中山町	総数
-	-	-	2	1	1	2	2	-	2	-	-	-		男
-	-	-	1	-	1	2	2	-	7	-	-	-		女
1	1	-	1	-	1	9	9	-	5	-	-	3	河北町	総数
-	-	-	-	-	-	-	-	-	3	-	-	2		男
1	1	-	1	-	1	9	9	-	2	-	-	1		女
1	-	1	-	-	-	-	-	-	2	-	-	-	西川町	総数
1	-	1	-	-	-	-	-	-	1	-	-	-		男
-	-	-	-	-	-	-	-	-	1	-	-	-		女
-	-	-	2	-	2	2	1	1	4	-	-	1	朝日町	総数
-	-	-	1	-	1	2	1	1	1	-	-	1		男
-	-	-	1	-	1	-	-	-	3	-	-	-		女
-	-	-	-	-	-	1	1	-	7	-	-	1	大江町	総数
-	-	-	-	-	-	-	-	-	3	-	-	-		男
-	-	-	-	-	-	1	1	-	4	-	-	1		女
-	-	-	3	3	-	-	-	-	-	-	-	-	大石田町	総数
-	-	-	1	1	-	-	-	-	-	-	-	-		男
-	-	-	2	2	-	-	-	-	-	-	-	-		女
-	-	-	2	2	-	3	3	-	-	-	-	-	金山町	総数
-	-	-	1	1	-	1	1	-	-	-	-	-		男
-	-	-	1	1	-	2	2	-	-	-	-	-		女
3	1	2	4	3	1	4	4	-	3	-	1	1	最上町	総数
2	1	1	2	2	-	2	2	-	1	-	1	-		男
1	-	1	2	1	1	2	2	-	2	-	-	1		女
-	-	-	1	1	-	-	-	-	6	-	1	2	舟形町	総数
-	-	-	-	-	-	-	-	-	2	-	-	1		男
-	-	-	1	1	-	-	-	-	4	-	1	1		女
-	-	-	-	-	-	2	2	-	5	-	-	3	真室川町	総数
-	-	-	-	-	-	-	-	-	4	-	-	2		男
-	-	-	-	-	-	2	2	-	1	-	-	1		女
-	-	-	-	-	-	3	3	-	3	-	-	1	大蔵村	総数
-	-	-	-	-	-	-	-	-	2	-	-	1		男
1	1	-	2	2	-	3	3	-	1	-	-	1		女
-	-	-	-	-	-	1	1	-	1	-	-	1	鮭川村	総数
1	1	-	2	2	-	1	1	-	1	-	-	-		男
-	-	-	-	-	-	-	-	-	-	-	-	-		女
-	-	-	-	-	-	-	-	-	-	-	-	-	戸沢村	総数
-	-	-	-	-	-	-	-	-	-	-	-	-		男
-	-	-	-	-	-	-	-	-	-	-	-	-		女
1	1	-	5	2	3	6	5	1	8	-	-	2	高畠町	総数
-	-	-	3	1	2	2	2	-	4	-	-	-		男
1	1	-	2	1	1	4	3	1	4	-	-	2		女
2	1	1	3	2	1	16	15	1	13	-	-	2	川西町	総数
2	1	1	-	-	-	3	3	-	4	-	-	2		男
-	-	-	3	2	1	13	12	1	9	-	-	-		女
-	-	-	1	1	-	1	1	-	1	-	-	-	小国町	総数
-	-	-	-	-	-	-	-	-	1	-	-	-		男
-	-	-	1	1	-	1	1	-	-	-	-	-		女
-	-	-	1	1	-	3	3	-	8	-	1	4	白鷹町	総数
-	-	-	1	1	-	1	1	-	5	-	1	3		男
-	-	-	-	-	-	2	2	-	3	-	-	1		女
-	-	-	1	-	1	1	1	-	2	-	-	-	飯豊町	総数
-	-	-	-	-	-	-	-	-	-	-	-	-		男
-	-	-	1	-	1	1	1	-	2	-	-	-		女
-	-	-	1	-	1	4	3	1	3	-	-	1	三川町	総数
-	-	-	-	-	-	1	1	-	1	-	-	-		男
-	-	-	1	-	1	3	2	1	2	-	-	1		女
-	-	-	3	3	-	4	2	2	6	-	1	-	庄内町	総数
-	-	-	1	1	-	-	-	-	4	-	1	-		男
-	-	-	2	2	-	4	2	2	2	-	-	-		女
1	1	-	4	1	3	7	6	1	11	-	1	4	遊佐町	総数
-	-	-	2	1	1	3	2	1	5	-	1	1		男
1	1	-	2	-	2	4	4	-	6	-	-	3		女

第2表 死亡数、性・死因简单分類・保健所一市町村別

	06400 アハ イ ル マ ー ツ 病	06500 そ 神 経 系 の 疾 他 の 患	07000 眼 付 属 器 の 疾 び 患	08000 耳 突 及 起 び の 乳 疾 様 患	09000 循 の 環 疾 器 系 患	09100 高 血 圧 性 疾 患	09101 高 心 血 管 疾 患 及 腎 疾 患 性 患	09102 そ の 高 血 圧 性 疾 患 の 患	09200 心 性 疾 患 を 除 く （ 高 血 ）	09201 慢 性 性 リ ウ マ チ 患	09202 急 性 心 筋 梗 塞	09203 そ 虚 血 性 心 疾 患 の 患	09204 慢 り 内 性 マ チ 疾 患 の 患	
中山町	総数	8	1	-	-	42	2	1	1	24	-	12	1	2
	男	1	1	-	-	20	1	-	1	9	-	5	-	2
	女	7	-	-	-	22	1	1	-	15	-	7	1	-
河北町	総数	-	2	-	-	65	-	-	-	34	-	9	4	4
	男	-	1	-	-	35	-	-	-	26	-	7	4	3
	女	-	1	-	-	30	-	-	-	8	-	2	-	1
西川町	総数	1	1	-	-	36	-	-	-	26	1	8	1	1
	男	-	1	-	-	17	-	-	-	12	-	6	1	1
	女	1	-	-	-	19	-	-	-	14	1	2	-	-
朝日町	総数	1	2	-	-	36	1	1	-	27	2	6	6	1
	男	-	-	-	-	15	-	-	-	13	1	4	3	-
	女	1	2	-	-	21	1	1	-	14	1	2	3	1
大江町	総数	6	-	-	-	52	1	-	1	34	-	8	3	3
	男	3	-	-	-	19	1	-	1	12	-	5	1	1
	女	3	-	-	-	33	-	-	-	22	-	3	2	2
大石田町	総数	-	-	-	-	34	-	-	-	16	-	3	2	1
	男	-	-	-	-	15	-	-	-	8	-	1	2	-
	女	-	-	-	-	19	-	-	-	8	-	2	-	1
金山町	総数	-	-	-	-	37	-	-	-	23	-	10	-	4
	男	-	-	-	-	14	-	-	-	11	-	6	-	1
	女	-	-	-	-	23	-	-	-	12	-	4	-	3
最上町	総数	-	1	-	-	41	-	-	-	27	1	7	1	2
	男	-	-	-	-	19	男	-	-	14	1	4	1	2
	女	-	1	-	-	22	-	-	-	13	-	3	-	-
舟形町	総数	1	2	-	-	28	-	-	-	14	-	5	-	1
	男	-	1	-	-	11	-	-	-	5	-	5	-	-
	女	1	1	-	-	17	-	-	-	9	-	-	-	1
真室川町	総数	-	2	-	-	73	-	-	-	41	-	12	2	4
	男	-	2	-	-	34	-	-	-	16	-	5	2	2
	女	-	-	-	-	39	-	-	-	25	-	7	-	2
大蔵村	総数	2	-	-	-	16	1	1	-	8	-	3	1	-
	男	1	-	-	-	8	1	1	-	3	-	2	-	-
	女	1	-	-	-	8	-	-	-	5	-	1	1	-
鮭川村	総数	-	-	-	-	23	-	-	-	9	-	3	-	1
	男	-	-	-	-	11	-	-	-	5	-	2	-	1
	女	-	-	-	-	12	-	-	-	4	-	1	-	-
戸沢村	総数	-	-	-	-	23	1	-	1	10	-	2	2	1
	男	-	-	-	-	15	-	-	-	7	-	2	1	1
	女	-	-	-	-	8	1	-	1	3	-	-	1	-
高畠町	総数	3	3	-	-	109	-	-	-	42	3	12	8	1
	男	2	2	-	-	58	男	-	-	24	1	8	7	1
	女	1	1	-	-	51	-	-	-	18	2	4	1	-
川西町	総数	9	2	-	-	80	-	-	-	48	-	17	4	2
	男	1	1	-	-	32	-	-	-	16	-	8	-	-
	女	8	1	-	-	48	-	-	-	32	-	9	4	2
小国町	総数	1	-	-	-	35	-	-	-	21	-	5	1	-
	男	1	-	-	-	12	-	-	-	9	-	4	-	-
	女	-	-	-	-	23	-	-	-	12	-	1	1	-
白鷹町	総数	3	-	-	-	57	-	-	-	26	-	10	-	2
	男	1	-	-	-	29	-	-	-	15	-	7	-	-
	女	2	-	-	-	28	-	-	-	11	-	3	-	2
飯豊町	総数	2	-	-	-	46	3	-	3	23	1	3	1	1
	男	-	-	-	-	21	1	-	1	10	-	1	1	-
	女	2	-	-	-	25	2	-	2	13	1	2	-	1
三川町	総数	1	1	-	-	33	2	-	2	17	-	3	2	-
	男	-	1	-	-	15	-	-	-	9	-	3	1	-
	女	1	-	-	-	18	2	-	2	8	-	-	1	-
庄内町	総数	2	3	-	-	75	1	-	1	42	-	8	3	6
	男	1	2	-	-	39	-	-	-	23	-	8	1	4
	女	1	1	-	-	36	1	-	1	19	-	-	2	2
遊佐町	総数	3	3	-	-	72	2	-	2	33	-	5	6	1
	男	1	2	-	-	33	1	-	1	14	-	-	5	-
	女	2	1	-	-	39	1	-	1	19	-	5	1	1

09205 心 筋 症	09206 不 整 脈 及 び 害	09207 心 不 全	09208 そ の 疾 他 の 患	09300 脳 血 管 疾 患	09301 く も 膜 下 出 血	09302 脳 内 出 血	09303 脳 梗 塞	09304 そ の 血 管 他 疾 患	09400 大 及 動 脈 解 離	09500 そ の 系 の 他 の 疾 患	10000 呼 吸 器 疾 患	10100 イ エ ン フ ル ザ	10200 肺 炎		
-	1	8	-	13	-	6	7	-	2	1	28	-	19	中山町	総数
-	-	2	-	8	-	4	4	-	2	-	13	-	6		男
-	1	6	-	5	-	2	3	-	-	1	15	-	13		女
1	4	12	-	26	3	2	21	-	3	2	40	2	25	河北町	総数
-	1	10	-	8	-	1	7	-	1	-	26	2	14		男
-	3	2	-	18	3	1	14	-	2	2	14	-	11		女
1	3	11	-	9	-	2	7	-	1	-	12	-	5	西川町	総数
-	-	4	-	4	-	1	3	-	1	-	8	-	4		男
1	3	7	-	5	-	1	4	-	-	-	4	-	1		女
1	6	5	-	8	1	2	5	-	-	-	15	-	7	朝日町	総数
1	1	3	-	2	1	1	-	-	-	-	5	-	1		男
-	5	2	-	6	-	1	5	-	-	-	10	-	6		女
-	1	19	-	14	-	1	13	-	2	1	19	-	13	大江町	総数
-	-	5	-	5	-	1	4	-	1	-	12	-	8		男
-	1	14	-	9	-	-	9	-	1	1	7	-	5		女
1	2	7	-	15	1	3	10	1	2	1	13	-	9	大石田町	総数
-	2	3	-	5	-	2	3	-	2	-	9	-	6		男
1	-	4	-	10	1	1	7	1	-	1	4	-	3		女
1	2	5	1	12	3	5	4	-	1	1	26	1	15	金山町	総数
1	1	2	-	2	-	-	2	-	1	-	12	-	7		男
-	1	3	1	10	3	5	2	-	-	1	14	1	8		女
1	6	9	-	14	1	-	13	-	-	-	19	-	10	最上町	総数
-	2	4	-	5	1	-	4	-	-	-	11	-	5		男
1	4	5	-	9	-	-	9	-	-	-	8	-	5		女
-	2	6	-	9	2	-	7	-	3	2	20	-	9	舟形町	総数
-	-	-	-	2	-	-	2	-	2	2	11	-	5		男
-	2	6	-	7	2	-	5	-	1	-	9	-	4		女
1	9	13	-	30	2	5	23	-	2	-	33	-	20	真室川町	総数
1	2	4	-	17	2	2	13	-	1	-	20	-	13		男
-	7	9	-	13	-	3	10	-	1	-	13	-	7		女
-	1	2	1	7	-	-	7	-	-	-	9	-	5	大蔵村	総数
-	-	1	-	4	-	-	4	-	-	-	6	-	4		男
-	1	1	1	3	-	-	3	-	-	-	3	-	1		女
-	1	3	1	13	1	2	9	1	1	-	9	-	2	鮭川村	総数
-	1	1	-	6	-	2	4	-	-	-	5	-	1		男
-	-	2	1	7	1	-	5	1	1	-	4	-	1		女
1	-	4	-	12	-	3	9	-	-	-	12	-	2	戸沢村	総数
-	-	3	-	8	-	1	7	-	-	-	6	-	1		男
1	-	1	-	4	-	2	2	-	-	-	6	-	1		女
2	4	11	1	62	2	15	43	2	5	-	40	1	22	高島町	総数
-	1	5	1	30	1	10	18	1	4	-	27	-	16		男
2	3	6	-	32	1	5	25	1	1	-	13	1	6		女
-	4	21	-	29	2	8	18	1	3	-	22	-	9	川西町	総数
-	1	7	-	15	2	1	12	-	1	-	13	-	7		男
-	3	14	-	14	-	7	6	1	2	-	9	-	2		女
-	4	11	-	11	3	3	5	-	3	-	17	-	13	小国町	総数
-	1	4	-	2	-	-	2	-	1	-	9	-	7		男
-	3	7	-	9	3	3	3	-	2	-	8	-	6		女
-	2	12	-	29	2	6	21	-	2	-	34	-	25	白鷹町	総数
-	2	6	-	13	1	3	9	-	1	-	24	-	16		男
-	-	6	-	16	1	3	12	-	1	-	10	-	9		女
-	9	8	-	18	1	3	13	1	2	-	27	1	17	飯豊町	総数
-	5	3	-	9	-	3	6	-	1	-	15	-	9		男
-	4	5	-	9	1	-	7	1	1	-	12	1	8		女
-	2	10	-	12	2	2	8	-	1	1	17	1	9	三川町	総数
-	1	4	-	4	-	1	3	-	1	1	10	-	6		男
-	1	6	-	8	2	1	5	-	-	-	7	1	3		女
-	6	19	-	27	4	7	15	1	1	4	58	1	26	庄内町	総数
-	2	8	-	12	-	6	6	-	1	3	32	1	13		男
-	4	11	-	15	4	1	9	1	-	1	26	-	13		女
2	10	9	-	28	1	6	20	1	6	3	36	-	20	遊佐町	総数
1	5	3	-	12	-	1	11	-	4	2	20	-	10		男
1	5	6	-	16	1	5	9	1	2	1	16	-	10		女

第2表 死亡数、性・死因简单分類・保健所一市町村別

		10300	10400	10500	10600	11000	11100	11200	11300	11301	11302	11400	12000	13000
		急性 気管支 炎	慢性 閉塞性 肺疾患 患者	喘 息	その 他 の 疾 患	消 化 器 系 患	胃 十 二 指 潰 瘍 及 び 潰 瘍	へ び 閉 塞	肝 疾 患	肝 硬 変 (ア ル ル)	性 除 く の 疾 患	そ の 疾 患	皮 膚 及 び 皮 下	筋 及 骨 格 系 患
中山町	総数	-	4	-	5	4	1	1	-	-	-	2	-	2
	男	-	3	-	4	2	1	1	-	-	-	-	-	1
	女	-	1	-	1	2	-	-	-	-	-	2	-	1
河北町	総数	-	4	-	9	7	-	2	1	1	-	4	-	-
	男	-	4	-	6	2	-	1	-	-	-	1	-	-
	女	-	-	-	3	5	-	1	1	1	-	3	-	-
西川町	総数	-	2	-	5	1	-	1	-	-	-	-	-	-
	男	-	2	-	2	-	-	-	-	-	-	-	-	-
	女	-	-	-	3	1	-	1	-	-	-	-	-	-
朝日町	総数	-	3	-	5	8	-	-	5	2	3	3	1	-
	男	-	3	-	1	6	-	-	4	1	3	2	-	-
	女	-	-	-	4	2	-	-	1	1	-	1	1	-
大江町	総数	-	1	-	5	4	1	-	1	-	1	2	-	1
	男	-	1	-	3	1	-	-	-	-	-	1	-	-
	女	-	-	-	2	3	1	-	1	-	1	1	-	1
大石田町	総数	-	3	-	1	3	-	-	1	1	-	2	-	1
	男	-	2	-	1	2	-	-	1	1	-	1	-	-
	女	-	1	-	-	1	-	-	-	-	-	1	-	1
金山町	総数	-	-	-	10	3	-	2	-	-	-	1	1	-
	男	-	-	-	5	2	-	2	-	-	-	-	-	-
	女	-	-	-	5	1	-	-	-	-	-	1	1	-
最上町	総数	-	1	-	8	7	-	2	-	-	-	5	-	-
	男	-	1	-	5	5	-	2	-	-	-	3	-	-
	女	-	-	-	3	2	-	-	-	-	-	2	-	-
舟形町	総数	-	1	-	10	4	1	2	-	-	-	1	-	2
	男	-	1	-	5	3	1	2	-	-	-	-	-	1
	女	-	-	-	5	1	-	-	-	-	-	1	-	1
真室川町	総数	-	5	-	8	5	-	-	-	-	-	5	-	-
	男	-	2	-	5	2	-	-	-	-	-	2	-	-
	女	-	3	-	3	3	-	-	-	-	-	3	-	-
大蔵村	総数	-	-	-	4	2	-	2	-	-	-	-	-	1
	男	-	-	-	2	-	-	-	-	-	-	-	-	1
	女	-	-	-	2	2	-	2	-	-	-	-	-	-
鮭川村	総数	-	4	-	3	-	-	-	-	-	-	-	-	-
	男	-	3	-	1	-	-	-	-	-	-	-	-	-
	女	-	1	-	2	-	-	-	-	-	-	-	-	-
戸沢村	総数	-	2	-	8	6	-	2	2	1	1	2	-	-
	男	-	2	-	3	3	-	1	1	1	-	1	-	-
	女	-	-	-	5	3	-	1	1	-	1	1	-	-
高畠町	総数	-	-	-	17	11	-	1	3	-	3	7	-	1
	男	-	-	-	11	5	-	1	2	-	2	2	-	1
	女	-	-	-	6	6	-	-	1	-	1	5	-	-
川西町	総数	-	1	-	12	9	-	1	1	1	-	7	1	-
	男	-	1	-	5	6	-	1	-	-	-	5	-	-
	女	-	-	-	7	3	-	-	1	1	-	2	1	-
小国町	総数	-	-	-	4	3	-	-	-	-	-	3	1	-
	男	-	-	-	2	2	-	-	-	-	-	2	-	-
	女	-	-	-	2	1	-	-	-	-	-	1	1	-
白鷹町	総数	-	3	-	6	3	2	-	1	-	1	-	-	-
	男	-	3	-	5	-	-	-	-	-	-	-	-	-
	女	-	-	-	1	3	2	-	1	-	1	-	-	-
飯豊町	総数	-	1	-	8	7	-	2	2	1	1	3	-	-
	男	-	1	-	5	1	-	1	-	-	-	-	-	-
	女	-	-	-	3	6	-	1	2	1	1	3	-	-
三川町	総数	-	2	-	5	2	-	-	1	1	-	1	1	-
	男	-	2	-	2	-	-	-	-	-	-	-	-	-
	女	-	-	-	3	2	-	-	1	1	-	1	1	-
庄内町	総数	-	3	-	28	10	2	1	4	1	3	3	1	2
	男	-	3	-	15	8	2	-	3	1	2	3	1	-
	女	-	-	-	13	2	-	1	1	-	1	-	-	2
遊佐町	総数	-	5	-	11	12	1	2	3	2	1	6	-	1
	男	-	3	-	7	5	-	1	1	-	1	3	-	-
	女	-	2	-	4	7	1	1	2	2	-	3	-	1

14000 腎系の 尿路生 殖器 患	14100 糸球 腎疾 患	14200 腎 不 全	14201 急性 腎 不 全	14202 慢性 腎 不 全	14203 詳細 不 明 の 全	14300 そ の 他 の 生 殖 器 患	15000 妊 娠 、 分 娩 、 産 後 の 患	16000 周 産 期 の 患	16100 妊 娠 、 産 後 の 患	16200 出 産 外 傷	16300 周 産 期 に 特 異 的 な 患	16400 周 産 期 に 特 異 的 な 患		
4	-	3	-	3	-	1	-	-	-	-	-	-	中山町	総数
3	-	3	-	3	-	-	-	-	-	-	-	-		男
1	-	-	-	-	-	1	-	-	-	-	-	-		女
9	1	7	1	4	2	1	-	-	-	-	-	-	河北町	総数
5	1	4	1	3	-	-	-	-	-	-	-	-		男
4	-	3	-	1	2	1	-	-	-	-	-	-		女
1	1	-	-	-	-	-	-	-	-	-	-	-	西川町	総数
-	-	-	-	-	-	-	-	-	-	-	-	-		男
1	1	-	-	-	-	-	-	-	-	-	-	-		女
1	-	1	-	1	-	-	-	-	-	-	-	-	朝日町	総数
1	-	1	-	1	-	-	-	-	-	-	-	-		男
-	-	-	-	-	-	-	-	-	-	-	-	-		女
2	-	2	-	1	1	-	-	-	-	-	-	-	大江町	総数
1	-	1	-	-	1	-	-	-	-	-	-	-		男
1	-	1	-	1	-	-	-	-	-	-	-	-		女
7	1	5	1	4	-	1	-	1	-	-	1	-	大石田町	総数
3	-	3	1	2	-	-	-	-	-	-	-	-		男
4	1	2	-	2	-	1	-	1	-	-	1	-		女
2	1	1	1	-	-	-	-	-	-	-	-	-	金山町	総数
1	1	-	-	-	-	-	-	-	-	-	-	-		男
1	-	1	1	-	-	-	-	-	-	-	-	-		女
5	-	3	1	2	-	2	-	-	-	-	-	-	最上町	総数
2	-	2	1	1	-	-	-	-	-	-	-	-		男
3	-	1	-	1	-	2	-	-	-	-	-	-		女
3	-	1	1	-	-	2	-	-	-	-	-	-	舟形町	総数
1	-	-	-	-	-	1	-	-	-	-	-	-		男
2	-	1	1	-	-	1	-	-	-	-	-	-		女
3	1	2	-	1	1	-	-	-	-	-	-	-	真室川町	総数
1	1	-	-	-	-	-	-	-	-	-	-	-		男
2	-	2	-	1	1	-	-	-	-	-	-	-		女
-	-	-	-	-	-	-	-	-	-	-	-	-	大蔵村	総数
-	-	-	-	-	-	-	-	-	-	-	-	-		男
3	-	2	1	1	-	1	-	-	-	-	-	-	鮭川村	総数
1	-	1	-	1	-	-	-	-	-	-	-	-		男
2	-	1	1	-	-	1	-	-	-	-	-	-		女
3	1	1	1	-	-	1	-	-	-	-	-	-	戸沢村	総数
1	-	1	1	-	-	-	-	-	-	-	-	-		男
2	1	-	-	-	-	1	-	-	-	-	-	-		女
8	1	6	2	4	-	1	-	1	-	-	1	-	高畠町	総数
5	-	4	2	2	-	1	-	1	-	-	1	-		男
3	1	2	-	2	-	-	-	-	-	-	-	-		女
6	-	6	-	6	-	-	-	-	-	-	-	-	川西町	総数
2	-	2	-	2	-	-	-	-	-	-	-	-		男
4	-	4	-	4	-	-	-	-	-	-	-	-		女
6	2	4	1	2	1	-	-	-	-	-	-	-	小国町	総数
4	1	3	1	1	1	-	-	-	-	-	-	-		男
2	1	1	-	1	-	-	-	-	-	-	-	-		女
5	2	3	1	-	2	-	-	-	-	-	-	-	白鷹町	総数
2	1	1	-	-	1	-	-	-	-	-	-	-		男
3	1	2	1	-	1	-	-	-	-	-	-	-		女
3	-	1	-	1	-	2	-	-	-	-	-	-	飯豊町	総数
2	-	1	-	1	-	1	-	-	-	-	-	-		男
1	-	-	-	-	-	1	-	-	-	-	-	-		女
4	2	2	1	1	-	-	-	1	-	-	1	-	三川町	総数
2	1	1	1	-	-	-	-	1	-	-	1	-		男
2	1	1	-	1	-	-	-	-	-	-	-	-		女
8	-	5	-	4	1	3	-	-	-	-	-	-	庄内町	総数
4	-	2	-	1	1	2	-	-	-	-	-	-		男
4	-	3	-	3	-	1	-	-	-	-	-	-		女
13	7	6	-	3	3	-	-	1	-	-	-	-	遊佐町	総数
4	1	3	-	2	1	-	-	1	-	-	-	-		男
9	6	3	-	1	2	-	-	-	-	-	-	-		女

第2表 死亡数、性・死因简单分類・保健所一市町村別

	16500 胎の及 児出び 及血血 び液性 新生障 児害害	16600 そ周発 の産生 の期した 他期病 のに態	17000 先変染 天形色 奇形及異 形、び常	17100 神先 経天 系奇 の形	17200 循先 環天 器系奇 の形	17201 心先 天 臟奇 の形	17202 そ循先 の環天 他器系奇 の形	17300 消先 化天 器系奇 の形	17400 そ奇 の形 他及 の先 天変 天形	17500 染他 色に 体に 異常 、類 もの	18000 症常 状臨 、床 微所 候見 及、 び異 異常 ものに	18000 分 類 さ れ な い も の	18100 老 衰	18200 乳 症 幼 児 候 突 然 死 群	18300 そ 微 候 の 他 の 症 状 、 異 常 に の	18300 分 類 さ れ な い も の
中山町	総数	-	-	-	-	-	-	-	-	-	17	16	-	1		
	男	-	-	-	-	-	-	-	-	-	8	7	-	1		
	女	-	-	-	-	-	-	-	-	-	9	9	-	-		
河北町	総数	-	-	-	-	-	-	-	-	-	21	20	-	1		
	男	-	-	-	-	-	-	-	-	-	2	1	-	1		
	女	-	-	-	-	-	-	-	-	-	19	19	-	-		
西川町	総数	-	-	-	-	-	-	-	-	-	12	12	-	-		
	男	-	-	-	-	-	-	-	-	-	5	5	-	-		
	女	-	-	-	-	-	-	-	-	-	7	7	-	-		
朝日町	総数	-	-	-	-	-	-	-	-	-	15	15	-	-		
	男	-	-	-	-	-	-	-	-	-	4	4	-	-		
	女	-	-	-	-	-	-	-	-	-	11	11	-	-		
大江町	総数	-	-	-	-	-	-	-	-	-	21	21	-	-		
	男	-	-	-	-	-	-	-	-	-	8	8	-	-		
	女	-	-	-	-	-	-	-	-	-	13	13	-	-		
大石田町	総数	-	-	-	-	-	-	-	-	-	26	26	-	-		
	男	-	-	-	-	-	-	-	-	-	4	4	-	-		
	女	-	-	-	-	-	-	-	-	-	22	22	-	-		
金山町	総数	-	-	-	-	-	-	-	-	-	4	4	-	-		
	男	-	-	-	-	-	-	-	-	-	1	1	-	-		
	女	-	-	-	-	-	-	-	-	-	3	3	-	-		
最上町	総数	-	-	-	-	-	-	-	-	-	11	11	-	-		
	男	-	-	-	-	-	-	-	-	-	4	4	-	-		
	女	-	-	-	-	-	-	-	-	-	7	7	-	-		
舟形町	総数	-	-	-	-	-	-	-	-	-	17	16	-	1		
	男	-	-	-	-	-	-	-	-	-	7	6	-	1		
	女	-	-	-	-	-	-	-	-	-	10	10	-	-		
真室川町	総数	-	-	-	-	-	-	-	-	-	4	4	-	-		
	男	-	-	-	-	-	-	-	-	-	1	1	-	-		
	女	-	-	-	-	-	-	-	-	-	3	3	-	-		
大蔵村	総数	-	-	-	-	-	-	-	-	-	9	9	-	-		
	男	-	-	-	-	-	-	-	-	-	2	2	-	-		
	女	-	-	-	-	-	-	-	-	-	7	7	-	-		
鮭川村	総数	-	-	-	-	-	-	-	-	-	6	6	-	-		
	男	-	-	-	-	-	-	-	-	-	1	1	-	-		
	女	-	-	-	-	-	-	-	-	-	5	5	-	-		
戸沢村	総数	-	-	-	-	-	-	-	-	-	13	13	-	-		
	男	-	-	-	-	-	-	-	-	-	2	2	-	-		
	女	-	-	-	-	-	-	-	-	-	11	11	-	-		
高畠町	総数	-	-	1	-	1	-	1	-	-	21	20	-	1		
	男	-	-	-	-	-	-	-	-	-	3	2	-	1		
	女	-	-	1	-	1	-	1	-	-	18	18	-	-		
川西町	総数	-	-	-	-	-	-	-	-	-	10	5	-	5		
	男	-	-	-	-	-	-	-	-	-	6	2	-	4		
	女	-	-	-	-	-	-	-	-	-	4	3	-	1		
小国町	総数	-	-	-	-	-	-	-	-	-	37	35	-	2		
	男	-	-	-	-	-	-	-	-	-	13	13	-	-		
	女	-	-	-	-	-	-	-	-	-	24	22	-	2		
白鷹町	総数	-	-	-	-	-	-	-	-	-	44	44	-	-		
	男	-	-	-	-	-	-	-	-	-	15	15	-	-		
	女	-	-	-	-	-	-	-	-	-	29	29	-	-		
飯豊町	総数	-	-	1	-	-	-	-	-	1	12	11	-	1		
	男	-	-	1	-	-	-	-	-	1	4	3	-	1		
	女	-	-	-	-	-	-	-	-	-	8	8	-	-		
三川町	総数	-	-	-	-	-	-	-	-	-	11	9	-	2		
	男	-	-	-	-	-	-	-	-	-	5	3	-	2		
	女	-	-	-	-	-	-	-	-	-	6	6	-	-		
庄内町	総数	-	-	-	-	-	-	-	-	-	26	23	-	3		
	男	-	-	-	-	-	-	-	-	-	4	3	-	1		
	女	-	-	-	-	-	-	-	-	-	22	20	-	2		
遊佐町	総数	1	-	1	-	-	-	-	1	-	19	18	-	1		
	男	1	-	-	-	-	-	-	-	-	6	5	-	1		
	女	-	-	1	-	-	-	-	1	-	13	13	-	-		

20000 傷の 病及 及び 死 亡 因	20100 不 慮の 事 故	20101 交 通 事 故	20102 転 倒・ 転 落	20103 不 及 慮の 溺 死 水	20104 不 慮の 窒 息	20105 煙火 、炎 への 曝 露	20106 有 害 物 質 に よ る 不 慮 の 中 毒	20107 そ の 他 の 事 故	20200 自 殺	20300 他 殺	20400 そ の 他 の 外 因	22000 特 殊 目 的 的 用 ド	22100 重 呼 吸 器 症 候 群 急 性 性 群		
4	3	1	-	-	1	1	-	-	1	-	-	-	-	中山町	総数
4	3	-	-	-	1	1	-	-	1	-	-	-	-		男
-	-	-	-	-	-	-	-	-	-	-	-	-	-		女
17	12	2	-	2	6	-	-	2	5	-	-	-	-	河北町	総数
9	6	2	-	1	3	-	-	-	3	-	-	-	-		男
8	6	-	-	1	3	-	-	2	2	-	-	-	-		女
5	3	1	-	-	-	-	-	2	2	-	-	-	-	西川町	総数
1	1	-	-	-	-	-	-	1	-	-	-	-	-		男
4	2	1	-	-	-	-	-	1	2	-	-	-	-		女
7	2	-	-	1	-	-	-	1	4	-	1	-	-	朝日町	総数
4	-	-	-	-	-	-	-	-	3	-	1	-	-		男
3	2	-	-	1	-	-	-	1	1	-	-	-	-		女
10	7	1	2	1	2	-	-	1	1	-	2	-	-	大江町	総数
5	4	-	1	-	2	-	-	1	1	-	-	-	-		男
5	3	1	1	1	-	-	-	-	-	-	2	-	-		女
5	4	1	-	2	-	-	-	1	1	-	-	-	-	大石田町	総数
3	3	1	-	1	-	-	-	1	-	-	-	-	-		男
2	1	-	-	1	-	-	-	-	1	-	-	-	-		女
1	-	-	-	-	-	-	-	-	1	-	-	-	-	金山町	総数
1	-	-	-	-	-	-	-	-	1	-	-	-	-		男
-	-	-	-	-	-	-	-	-	-	-	-	-	-		女
16	10	1	4	2	2	-	-	1	6	-	-	-	-	最上町	総数
9	6	1	3	1	1	-	-	-	3	-	-	-	-		男
7	4	-	1	1	1	-	-	1	3	-	-	-	-		女
6	5	-	1	2	2	-	-	-	1	-	-	-	-	舟形町	総数
2	2	-	-	1	1	-	-	-	-	-	-	-	-		男
4	3	-	1	1	1	-	-	-	1	-	-	-	-		女
12	4	2	-	-	-	-	-	2	6	-	2	-	-	真室川町	総数
9	3	1	-	-	-	-	-	2	4	-	2	-	-		男
3	1	1	-	-	-	-	-	-	2	-	-	-	-		女
7	4	-	1	1	1	-	-	1	3	-	-	-	-	大蔵村	総数
4	1	-	-	-	1	-	-	-	3	-	-	-	-		男
3	3	-	1	1	-	-	-	1	-	-	-	-	-		女
9	5	1	-	3	-	-	-	1	3	-	1	-	-	鮭川村	総数
7	3	1	-	1	-	-	-	1	3	-	1	-	-		男
2	2	-	-	2	-	-	-	-	-	-	-	-	-		女
3	1	-	-	1	-	-	-	-	2	-	-	-	-	戸沢村	総数
2	1	-	-	1	-	-	-	-	1	-	-	-	-		男
1	-	-	-	-	-	-	-	-	1	-	-	-	-		女
17	9	-	2	2	4	-	-	1	7	-	1	-	-	高畠町	総数
7	3	-	1	-	1	-	-	1	3	-	1	-	-		男
10	6	-	1	2	3	-	-	-	4	-	-	-	-		女
16	12	2	2	2	3	-	-	3	3	-	1	-	-	川西町	総数
12	10	2	2	2	3	-	-	1	2	-	-	-	-		男
4	2	-	-	-	-	-	-	2	1	-	1	-	-		女
14	10	5	1	2	2	-	-	-	4	-	-	-	-	小国町	総数
9	7	3	-	2	2	-	-	-	2	-	-	-	-		男
5	3	2	1	-	-	-	-	-	2	-	-	-	-		女
9	7	1	2	-	1	-	1	2	2	-	-	-	-	白鷹町	総数
4	3	1	-	-	-	-	1	1	1	-	-	-	-		男
5	4	-	2	-	1	-	-	1	1	-	-	-	-		女
4	4	-	-	-	3	-	-	1	-	-	-	-	-	飯豊町	総数
1	1	-	-	-	1	-	-	-	-	-	-	-	-		男
3	3	-	-	-	2	-	-	1	-	-	-	-	-		女
8	4	1	1	1	-	-	-	1	1	1	2	-	-	三川町	総数
4	2	-	-	1	-	-	-	1	1	-	1	-	-		男
4	2	1	1	-	-	-	-	-	-	1	1	-	-		女
12	8	3	2	1	2	-	-	-	4	-	-	-	-	庄内町	総数
7	5	1	2	1	1	-	-	-	2	-	-	-	-		男
5	3	2	-	-	1	-	-	-	2	-	-	-	-		女
11	8	2	2	1	-	1	1	1	3	-	-	-	-	遊佐町	総数
5	3	-	1	1	-	-	-	1	2	-	-	-	-		男
6	5	2	1	-	-	1	1	-	1	-	-	-	-		女

第3表 死亡数、性・年齢(5歳階級)・死因簡単分類別

		総数	0歳	1歳	2歳	3歳	4歳	0～4歳	5～9	10～14	15～19	20～24	25～29	30～34
総数		14,960	18	6	3	1	1	29	2	6	14	24	25	40
	男女	7,437	11	3	-	-	1	15	2	6	10	21	20	28
01000 感染症及び寄生虫症		7,523	7	3	3	1	-	14	-	-	4	3	5	12
	男女	212	1	1	1	-	-	3	-	-	-	-	-	-
	男女	102	-	-	-	-	-	-	-	-	-	-	-	-
01100 腸管感染症		110	1	1	1	-	-	3	-	-	-	-	-	-
	男女	31	-	1	-	-	-	1	-	-	-	-	-	-
	男女	13	-	-	-	-	-	-	-	-	-	-	-	-
	男女	18	-	1	-	-	-	1	-	-	-	-	-	-
01200 結核		16	-	-	-	-	-	-	-	-	-	-	-	-
	男女	11	-	-	-	-	-	-	-	-	-	-	-	-
	男女	5	-	-	-	-	-	-	-	-	-	-	-	-
01201 呼吸器結核		14	-	-	-	-	-	-	-	-	-	-	-	-
	男女	10	-	-	-	-	-	-	-	-	-	-	-	-
	男女	4	-	-	-	-	-	-	-	-	-	-	-	-
01202 その他の結核		2	-	-	-	-	-	-	-	-	-	-	-	-
	男女	1	-	-	-	-	-	-	-	-	-	-	-	-
	男女	1	-	-	-	-	-	-	-	-	-	-	-	-
01300 敗血症		77	-	-	-	-	-	-	-	-	-	-	-	-
	男女	37	-	-	-	-	-	-	-	-	-	-	-	-
	男女	40	-	-	-	-	-	-	-	-	-	-	-	-
01400 ウイルス肝炎		43	-	-	-	-	-	-	-	-	-	-	-	-
	男女	19	-	-	-	-	-	-	-	-	-	-	-	-
	男女	24	-	-	-	-	-	-	-	-	-	-	-	-
01401 B型ウイルス肝炎		4	-	-	-	-	-	-	-	-	-	-	-	-
	男女	3	-	-	-	-	-	-	-	-	-	-	-	-
	男女	1	-	-	-	-	-	-	-	-	-	-	-	-
01402 C型ウイルス肝炎		34	-	-	-	-	-	-	-	-	-	-	-	-
	男女	13	-	-	-	-	-	-	-	-	-	-	-	-
	男女	21	-	-	-	-	-	-	-	-	-	-	-	-
01403 その他のウイルス肝炎		5	-	-	-	-	-	-	-	-	-	-	-	-
	男女	3	-	-	-	-	-	-	-	-	-	-	-	-
	男女	2	-	-	-	-	-	-	-	-	-	-	-	-
01500 ヒト免疫不全ウイルス[HIV]病		-	-	-	-	-	-	-	-	-	-	-	-	-
	男女	-	-	-	-	-	-	-	-	-	-	-	-	-
	男女	-	-	-	-	-	-	-	-	-	-	-	-	-
01600 その他の感染症及び寄生虫症		45	1	-	1	-	-	2	-	-	-	-	-	-
	男女	22	-	-	-	-	-	-	-	-	-	-	-	-
	男女	23	1	-	1	-	-	2	-	-	-	-	-	-
02000 新生物		4,116	-	1	1	-	-	2	-	-	1	1	5	11
	男女	2,390	-	1	-	-	-	1	-	-	-	1	4	4
	男女	1,726	-	-	1	-	-	1	-	-	1	-	1	7
02100 悪性新生物		4,006	-	-	1	-	-	1	-	-	1	1	5	11
	男女	2,333	-	-	-	-	-	-	-	-	1	4	4	4
	男女	1,673	-	-	1	-	-	1	-	-	1	-	1	7
02101 口唇、口腔及び咽頭の悪性新生物		68	-	-	-	-	-	-	-	-	-	-	-	1
	男女	48	-	-	-	-	-	-	-	-	-	-	-	-
	男女	20	-	-	-	-	-	-	-	-	-	-	-	1
02102 食道の悪性新生物		139	-	-	-	-	-	-	-	-	-	-	-	-
	男女	120	-	-	-	-	-	-	-	-	-	-	-	-
	男女	19	-	-	-	-	-	-	-	-	-	-	-	-
02103 胃の悪性新生物		622	-	-	-	-	-	-	-	-	1	-	-	2
	男女	406	-	-	-	-	-	-	-	-	-	-	-	-
	男女	216	-	-	-	-	-	-	-	-	1	-	-	2
02104 結腸の悪性新生物		360	-	-	-	-	-	-	-	-	-	-	-	2
	男女	140	-	-	-	-	-	-	-	-	-	-	-	2
	男女	220	-	-	-	-	-	-	-	-	-	-	-	-
02105 直腸S状結腸移行部及び直腸の悪性新生物		168	-	-	-	-	-	-	-	-	-	1	-	1
	男女	97	-	-	-	-	-	-	-	-	-	1	-	-
	男女	71	-	-	-	-	-	-	-	-	-	-	-	1
02106 肝及び肝内胆管の悪性新生物		234	-	-	-	-	-	-	-	-	-	-	-	-
	男女	151	-	-	-	-	-	-	-	-	-	-	-	-
	男女	83	-	-	-	-	-	-	-	-	-	-	-	-
02107 胆のう及びその他の胆道の悪性新生物		264	-	-	-	-	-	-	-	-	-	-	-	-
	男女	120	-	-	-	-	-	-	-	-	-	-	-	-
	男女	144	-	-	-	-	-	-	-	-	-	-	-	-

35～39	40～44	45～49	50～54	55～59	60～64	65～69	70～74	75～79	80～84	85～89	90～94	95～99	100歳～	不詳		
40	84	98	171	261	514	751	954	1,587	2,672	3,460	2,791	1,145	292	-	総 数	
25	53	65	118	170	357	548	642	1,027	1,547	1,571	900	268	44	-		男女
15	31	33	53	91	157	203	312	560	1,125	1,889	1,891	877	248	-		男女
-	-	5	2	3	7	13	20	27	48	44	33	7	-	-	01000 感染症及び寄生虫症	男女
-	-	4	2	2	4	9	13	12	27	16	13	-	-	-		男女
-	-	1	-	1	3	4	7	15	21	28	20	7	-	-	01100 腸管感染症	男女
-	-	-	-	-	-	1	2	2	8	4	11	2	-	-		男女
-	-	-	-	-	-	-	1	1	6	2	3	-	-	-		男女
-	-	-	-	-	-	1	1	1	2	2	8	2	-	-	01200 結核	男女
-	-	-	-	-	1	-	-	4	4	5	1	-	-	-		男女
-	-	-	-	-	1	-	-	3	4	3	-	-	-	-		男女
-	-	-	-	-	1	-	-	1	-	2	1	-	-	-	01201 呼吸器結核	男女
-	-	-	-	-	1	1	-	4	3	4	1	-	-	-		男女
-	-	-	-	-	-	1	-	3	3	3	-	-	-	-		男女
-	-	-	-	-	-	-	-	1	-	1	1	-	-	-	01202 その他の結核	男女
-	-	-	-	-	-	-	-	-	1	-	-	-	-	-		男女
-	-	4	-	1	3	3	10	8	15	16	13	4	-	-	01300 敗血症	男女
-	-	3	-	-	1	2	8	5	8	4	6	-	-	-		男女
-	-	1	-	1	2	1	2	3	7	12	7	4	-	-		男女
-	-	-	2	1	2	7	5	7	9	8	2	-	-	-	01400 ウイルス肝炎	男女
-	-	-	2	1	2	6	2	2	2	2	-	-	-	-		男女
-	-	-	-	-	-	1	3	5	7	6	2	-	-	-	01401 B型ウイルス肝炎	男女
-	-	-	-	-	1	2	-	-	-	-	1	-	-	-		男女
-	-	-	-	-	-	-	-	-	-	-	1	-	-	-		男女
-	-	-	1	1	1	4	4	6	8	8	1	-	-	-	01402 C型ウイルス肝炎	男女
-	-	-	1	1	1	4	2	1	1	2	-	-	-	-		男女
-	-	-	-	-	-	-	2	5	7	6	1	-	-	-		男女
-	-	-	1	-	-	1	1	1	1	-	-	-	-	-	01403 その他のウイルス肝炎	男女
-	-	-	1	-	-	1	1	1	1	-	-	-	-	-		男女
-	-	-	-	-	-	-	-	-	-	-	-	-	-	-	01500 ヒト免疫不全ウイルス[HIV]病	男女
-	-	-	-	-	-	-	-	-	-	-	-	-	-	-		男女
-	-	1	-	1	1	1	3	6	12	11	6	1	-	-	01600 その他の感染症及び寄生虫症	男女
-	-	1	-	1	1	-	2	1	7	5	4	-	-	-		男女
-	-	-	-	-	-	1	1	5	5	6	2	1	-	-		男女
7	27	30	64	111	239	359	447	612	846	777	463	103	11	-	02000 新生物	
4	12	16	36	62	155	257	297	408	516	400	178	36	3	-		男女
3	15	14	28	49	84	102	150	204	330	377	285	67	8	-		男女
7	22	30	61	108	235	355	440	599	826	755	443	95	11	-	02100 悪性新生物	
4	7	16	35	60	152	255	292	403	506	387	170	34	3	-		男女
3	15	14	26	48	83	100	148	196	320	368	273	61	8	-		男女
-	-	1	2	4	7	7	5	8	11	10	10	1	1	-	02101 口唇、口腔及び咽頭の悪性新生物	男女
-	-	1	2	2	7	6	4	7	7	4	6	1	1	-		男女
-	-	-	-	2	-	1	1	1	4	6	4	-	-	-		男女
-	-	1	-	6	9	19	34	20	27	16	7	-	-	-	02102 食道の悪性新生物	男女
-	-	1	-	5	9	17	31	19	23	11	4	-	-	-		男女
-	-	-	-	1	-	2	3	1	4	5	3	-	-	-		男女
-	1	4	8	18	41	55	69	103	108	110	84	18	-	-	02103 胃の悪性新生物	男女
-	1	2	5	14	31	48	52	75	73	61	38	6	-	-		男女
-	-	2	3	4	10	7	17	28	35	49	46	12	-	-		男女
3	1	2	3	9	14	24	37	45	74	81	52	10	3	-	02104 結腸の悪性新生物	
3	-	1	2	5	7	14	17	23	28	27	9	2	-	-		男女
-	1	1	1	4	7	10	20	22	46	54	43	8	3	-		男女
-	1	2	5	5	14	14	17	20	35	29	21	3	-	-	02105 直腸S状結腸移行部及び直腸の悪性新生物	男女
-	1	1	5	3	8	12	12	11	22	13	8	-	-	-		男女
-	-	1	-	2	6	2	5	9	13	16	13	3	-	-		男女
1	1	1	2	4	10	23	27	44	58	40	18	4	1	-	02106 肝及び肝内胆管の悪性新生物	男女
1	-	1	2	3	10	19	18	33	40	20	3	1	-	-		男女
-	1	-	-	1	-	4	9	11	18	20	15	3	1	-		男女
-	-	-	1	1	6	12	23	39	71	60	44	7	-	-	02107 胆のう及びその他の胆道の悪性新生物	男女
-	-	-	-	1	4	10	14	20	40	18	13	-	-	-		男女
-	-	-	1	-	2	2	9	19	31	42	31	7	-	-		男女

第3表 死亡数、性・年齢(5歳階級)・死因简单分類別

		総数	0歳	1歳	2歳	3歳	4歳	0～4歳	5～9	10～14	15～19	20～24	25～29	30～34
02108	膵の悪性新生物	335	-	-	-	-	-	-	-	-	-	-	-	1
	男	163	-	-	-	-	-	-	-	-	-	-	-	-
	女	172	-	-	-	-	-	-	-	-	-	-	-	1
02109	喉頭の悪性新生物	6	-	-	-	-	-	-	-	-	-	-	-	-
	男	6	-	-	-	-	-	-	-	-	-	-	-	-
	女	-	-	-	-	-	-	-	-	-	-	-	-	-
02110	気管、気管支及び肺の悪性新生物	779	-	-	-	-	-	-	-	-	-	-	-	1
	男	566	-	-	-	-	-	-	-	-	-	-	-	1
	女	213	-	-	-	-	-	-	-	-	-	-	-	-
02111	皮膚の悪性新生物	13	-	-	-	-	-	-	-	-	-	-	-	-
	男	9	-	-	-	-	-	-	-	-	-	-	-	-
	女	4	-	-	-	-	-	-	-	-	-	-	-	-
02112	乳房の悪性新生物	99	-	-	-	-	-	-	-	-	-	-	1	1
	男	1	-	-	-	-	-	-	-	-	-	-	-	-
	女	98	-	-	-	-	-	-	-	-	-	-	1	1
02113	子宮の悪性新生物	54	-	-	-	-	-	-	-	-	-	-	-	-
	男
	女	54	-	-	-	-	-	-	-	-	-	-	-	-
02114	卵巣の悪性新生物	49	-	-	-	-	-	-	-	-	-	-	-	-
	男
	女	49	-	-	-	-	-	-	-	-	-	-	-	-
02115	前立腺の悪性新生物	163	-	-	-	-	-	-	-	-	-	-	-	-
	男	163	-	-	-	-	-	-	-	-	-	-	-	-
	女
02116	膀胱の悪性新生物	92	-	-	-	-	-	-	-	-	-	-	-	-
	男	47	-	-	-	-	-	-	-	-	-	-	-	-
	女	45	-	-	-	-	-	-	-	-	-	-	-	-
02117	中枢神経系の悪性新生物	26	-	-	1	-	-	1	-	-	-	-	-	-
	男	9	-	-	-	-	-	-	-	-	-	-	-	-
	女	17	-	-	1	-	-	1	-	-	-	-	-	-
02118	悪性リンパ腫	121	-	-	-	-	-	-	-	-	-	-	1	-
	男	64	-	-	-	-	-	-	-	-	-	-	1	-
	女	57	-	-	-	-	-	-	-	-	-	-	-	-
02119	白血病	74	-	-	-	-	-	-	-	-	-	-	1	2
	男	44	-	-	-	-	-	-	-	-	-	-	1	1
	女	30	-	-	-	-	-	-	-	-	-	-	-	1
02120	その他のリンパ組織、造血組織及び関連組織の悪性新生物	46	-	-	-	-	-	-	-	-	-	-	-	-
	男	25	-	-	-	-	-	-	-	-	-	-	-	-
	女	21	-	-	-	-	-	-	-	-	-	-	-	-
02121	その他の悪性新生物	294	-	-	-	-	-	-	-	-	-	-	2	-
	男	154	-	-	-	-	-	-	-	-	-	-	2	-
	女	140	-	-	-	-	-	-	-	-	-	-	-	-
02200	その他の新生物	110	-	1	-	-	-	1	-	-	-	-	-	-
	男	57	-	1	-	-	-	1	-	-	-	-	-	-
	女	53	-	-	-	-	-	-	-	-	-	-	-	-
02201	中枢神経系のその他の新生物	14	-	1	-	-	-	1	-	-	-	-	-	-
	男	11	-	1	-	-	-	1	-	-	-	-	-	-
	女	3	-	-	-	-	-	-	-	-	-	-	-	-
02202	中枢神経系を除くその他の新生物	96	-	-	-	-	-	-	-	-	-	-	-	-
	男	46	-	-	-	-	-	-	-	-	-	-	-	-
	女	50	-	-	-	-	-	-	-	-	-	-	-	-
03000	血液及び造血器の疾患並びに免疫機構の障害	41	-	-	-	-	-	-	-	-	-	-	-	-
	男	23	-	-	-	-	-	-	-	-	-	-	-	-
	女	18	-	-	-	-	-	-	-	-	-	-	-	-
03100	貧血	25	-	-	-	-	-	-	-	-	-	-	-	-
	男	11	-	-	-	-	-	-	-	-	-	-	-	-
	女	14	-	-	-	-	-	-	-	-	-	-	-	-
03200	その他の血液及び造血器の疾患並びに免疫機構の障害	16	-	-	-	-	-	-	-	-	-	-	-	-
	男	12	-	-	-	-	-	-	-	-	-	-	-	-
	女	4	-	-	-	-	-	-	-	-	-	-	-	-
04000	内分泌、栄養及び代謝疾患	217	-	-	-	-	-	-	-	-	-	-	-	-
	男	87	-	-	-	-	-	-	-	-	-	-	-	-
	女	130	-	-	-	-	-	-	-	-	-	-	-	-
04100	糖尿病	114	-	-	-	-	-	-	-	-	-	-	-	-
	男	50	-	-	-	-	-	-	-	-	-	-	-	-
	女	64	-	-	-	-	-	-	-	-	-	-	-	-

35～39	40～44	45～49	50～54	55～59	60～64	65～69	70～74	75～79	80～84	85～89	90～94	95～99	100歳～	不詳		
-	1	5	8	12	22	37	39	62	64	52	24	8	-	-	02108 睪の悪性新生物	
-	1	2	3	9	12	23	21	33	31	17	9	2	-	-		男女
-	-	3	5	3	10	14	18	29	33	35	15	6	-	-	02109 喉頭の悪性新生物	
-	-	-	-	-	-	-	-	1	4	1	-	-	-	-		男女
-	-	-	-	-	-	-	-	1	4	1	-	-	-	-		男女
-	1	4	8	14	44	78	87	113	172	164	77	15	1	-	02110 気管、気管支及び肺の悪性新生物	
-	1	2	6	10	34	63	71	93	126	109	43	7	-	-		男女
-	-	2	2	4	10	15	16	20	46	55	34	8	1	-	02111 皮膚の悪性新生物	
-	-	-	-	2	-	-	1	2	2	3	1	-	2	-		男女
-	-	-	-	2	-	-	1	2	1	2	-	-	1	-		男女
-	-	-	-	-	-	-	-	1	1	1	1	-	1	-		男女
1	3	1	5	13	14	15	9	9	12	6	6	3	-	-	02112 乳房の悪性新生物	
-	-	-	-	-	-	-	-	-	1	-	-	-	-	-		男女
1	3	1	5	13	14	15	9	9	11	6	6	3	-	-	02113 子宮の悪性新生物	
1	4	1	3	2	6	7	5	5	8	5	6	-	1	-		男女
・	・	・	・	・	・	・	・	・	・	・	・	・	・	・		男女
1	4	1	3	2	6	7	5	5	8	5	6	-	1	-	02114 卵巣の悪性新生物	
1	-	1	5	3	10	5	3	4	8	8	1	-	-	-		男女
・	・	・	・	・	・	・	・	・	・	・	・	・	・	・		男女
1	-	1	5	3	10	5	3	4	8	8	1	-	-	-	02115 前立腺の悪性新生物	
-	-	-	-	1	3	4	17	24	41	50	13	10	-	-		男女
-	-	-	-	1	3	4	17	24	41	50	13	10	-	-		男女
・	・	・	・	・	・	・	・	・	・	・	・	・	・	・		男女
-	1	-	2	1	4	3	5	13	20	16	19	7	1	-	02116 膀胱の悪性新生物	
-	-	-	2	-	3	3	1	11	6	11	6	3	1	-		男女
-	1	-	-	1	1	-	4	2	14	5	13	4	-	-		男女
-	1	-	-	3	3	1	6	5	3	3	-	-	-	-	02117 中枢神経系の悪性新生物	
-	-	-	-	1	1	-	4	-	3	-	-	-	-	-		男女
-	1	-	-	2	2	1	2	5	-	3	-	-	-	-		男女
-	2	2	-	1	4	9	10	26	27	24	14	1	-	-	02118 悪性リンパ腫	
-	-	1	-	-	2	4	8	16	16	12	4	-	-	-		男女
-	2	1	-	1	2	5	2	10	11	12	10	1	-	-		男女
-	-	1	1	2	7	10	11	14	9	12	2	2	-	-	02119 白血病	
-	-	-	-	2	7	9	5	11	3	4	1	-	-	-		男女
-	-	1	1	-	-	1	6	3	6	8	1	2	-	-		男女
-	-	1	1	-	2	8	8	4	10	9	2	-	1	-	02120 その他のリンパ組織、造血組織及び関連組織の悪性新生物	
-	-	1	1	-	2	5	3	2	4	5	2	-	-	-		男女
-	-	-	-	-	-	3	5	2	6	4	-	-	1	-		男女
-	5	3	7	7	15	24	27	38	62	56	42	6	-	-	02121 その他の悪性新生物	
-	3	3	7	2	12	18	13	22	37	22	11	2	-	-		男女
-	2	-	-	5	3	6	14	16	25	34	31	4	-	-		男女
-	5	-	3	3	4	4	7	13	20	22	20	8	-	-	02200 その他の新生物	
-	5	-	1	2	3	2	5	5	10	13	8	2	-	-		男女
-	-	-	2	1	1	2	2	8	10	9	12	6	-	-		男女
-	2	-	-	1	2	2	2	-	1	1	2	-	-	-	02201 中枢神経系のその他の新生物	
-	2	-	-	1	1	1	2	-	1	1	1	-	-	-		男女
-	-	-	-	-	1	1	-	-	-	-	1	-	-	-		男女
-	3	-	3	2	2	2	5	13	19	21	18	8	-	-	02202 中枢神経系を除くその他の新生物	
-	3	-	1	1	2	1	3	5	9	12	7	2	-	-		男女
-	-	-	2	1	-	1	2	8	10	9	11	6	-	-		男女
-	-	-	-	1	2	2	3	2	11	12	6	2	-	-	03000 血液及び造血器の疾患並びに免疫機構の障害	
-	-	-	-	-	2	2	2	2	3	8	4	-	-	-		男女
-	-	-	-	1	-	-	1	-	8	4	2	2	-	-		男女
-	-	-	-	1	1	-	2	-	9	7	3	2	-	-	03100 貧血	
-	-	-	-	-	1	-	2	-	2	4	2	-	-	-		男女
-	-	-	-	1	-	-	-	-	7	3	1	2	-	-		男女
-	-	-	-	-	1	2	1	2	2	5	3	-	-	-	03200 その他の血液及び造血器の疾患並びに免疫機構の障害	
-	-	-	-	-	1	2	-	2	1	4	2	-	-	-		男女
-	-	-	-	-	-	-	1	-	1	1	1	-	-	-		男女
1	3	2	5	-	9	6	7	22	36	52	49	24	1	-	04000 内分泌、栄養及び代謝疾患	
-	3	1	3	-	7	5	6	10	18	18	14	1	1	-		男女
1	-	1	2	-	2	1	1	12	18	34	35	23	-	-		男女
-	1	1	2	-	6	5	6	15	25	27	23	3	-	-	04100 糖尿病	
-	1	1	2	-	4	4	6	5	12	12	3	-	-	-		男女
-	-	-	-	-	2	1	-	10	13	15	20	3	-	-		男女

第3表 死亡数、性・年齢(5歳階級)・死因简单分類別

		総数	0歳	1歳	2歳	3歳	4歳	0～4歳	5～9	10～14	15～19	20～24	25～29	30～34
04200	その他の内分泌、 栄養及び代謝疾患	103	-	-	-	-	-	-	-	-	-	-	-	-
	男	37	-	-	-	-	-	-	-	-	-	-	-	-
	女	66	-	-	-	-	-	-	-	-	-	-	-	-
05000	精神及び行動の障害	219	-	-	-	-	-	-	-	-	-	1	-	1
	男	53	-	-	-	-	-	-	-	-	-	1	-	1
	女	166	-	-	-	-	-	-	-	-	-	-	-	-
05100	血管性及び詳細不 明の認知症	191	-	-	-	-	-	-	-	-	-	-	-	-
	男	42	-	-	-	-	-	-	-	-	-	-	-	-
	女	149	-	-	-	-	-	-	-	-	-	-	-	-
05200	その他の精神及び 行動の障害	28	-	-	-	-	-	-	-	-	-	1	-	1
	男	11	-	-	-	-	-	-	-	-	-	1	-	1
	女	17	-	-	-	-	-	-	-	-	-	-	-	-
06000	神経系の疾患	419	-	-	-	-	-	-	1	-	2	1	-	-
	男	174	-	-	-	-	-	-	1	-	1	1	-	-
	女	245	-	-	-	-	-	-	-	-	1	-	-	-
06100	髄膜炎	-	-	-	-	-	-	-	-	-	-	-	-	-
	男	-	-	-	-	-	-	-	-	-	-	-	-	-
	女	-	-	-	-	-	-	-	-	-	-	-	-	-
06200	脊髄性筋萎縮症及 び関連症候群	27	-	-	-	-	-	-	-	-	-	-	-	-
	男	16	-	-	-	-	-	-	-	-	-	-	-	-
	女	11	-	-	-	-	-	-	-	-	-	-	-	-
06300	パーキンソン病	82	-	-	-	-	-	-	-	-	-	-	-	-
	男	36	-	-	-	-	-	-	-	-	-	-	-	-
	女	46	-	-	-	-	-	-	-	-	-	-	-	-
06400	アルツハイマー病	207	-	-	-	-	-	-	-	-	-	-	-	-
	男	65	-	-	-	-	-	-	-	-	-	-	-	-
	女	142	-	-	-	-	-	-	-	-	-	-	-	-
06500	その他の神経系の 疾患	103	-	-	-	-	-	-	1	-	2	1	-	-
	男	57	-	-	-	-	-	-	1	-	1	1	-	-
	女	46	-	-	-	-	-	-	-	-	1	-	-	-
07000	眼及び付属器の疾患	-	-	-	-	-	-	-	-	-	-	-	-	-
	男	-	-	-	-	-	-	-	-	-	-	-	-	-
	女	-	-	-	-	-	-	-	-	-	-	-	-	-
08000	耳及び乳様突起の疾患	1	-	-	-	-	-	-	-	-	-	-	-	-
	男	1	-	-	-	-	-	-	-	-	-	-	-	-
	女	-	-	-	-	-	-	-	-	-	-	-	-	-
09000	循環器系の疾患	4,202	-	2	-	1	-	3	-	2	2	-	2	4
	男	1,883	-	1	-	-	-	1	-	2	2	-	2	3
	女	2,319	-	1	-	1	-	2	-	-	-	-	-	1
09100	高血圧性疾患	61	-	-	-	-	-	-	-	-	-	-	-	-
	男	21	-	-	-	-	-	-	-	-	-	-	-	-
	女	40	-	-	-	-	-	-	-	-	-	-	-	-
09101	高血圧性心疾患及 び心腎疾患	29	-	-	-	-	-	-	-	-	-	-	-	-
	男	11	-	-	-	-	-	-	-	-	-	-	-	-
	女	18	-	-	-	-	-	-	-	-	-	-	-	-
09102	その他の高血圧性疾患	32	-	-	-	-	-	-	-	-	-	-	-	-
	男	10	-	-	-	-	-	-	-	-	-	-	-	-
	女	22	-	-	-	-	-	-	-	-	-	-	-	-
09200	心疾患(高血圧性 を除く)	2,223	-	2	-	1	-	3	-	1	1	-	2	3
	男	1,023	-	1	-	-	-	1	-	1	1	-	2	3
	女	1,200	-	1	-	1	-	2	-	-	-	-	-	-
09201	慢性リウマチ性心 疾患	34	-	-	-	-	-	-	-	-	-	-	-	-
	男	13	-	-	-	-	-	-	-	-	-	-	-	-
	女	21	-	-	-	-	-	-	-	-	-	-	-	-
09202	急性心筋梗塞	607	-	-	-	-	-	-	-	-	-	-	-	1
	男	348	-	-	-	-	-	-	-	-	-	-	-	1
	女	259	-	-	-	-	-	-	-	-	-	-	-	-
09203	その他の虚血性心 疾患	216	-	-	-	-	-	-	-	-	1	-	-	-
	男	123	-	-	-	-	-	-	-	-	1	-	-	-
	女	93	-	-	-	-	-	-	-	-	-	-	-	-
09204	慢性非リウマチ性 心内膜疾患	143	-	-	-	-	-	-	-	-	-	-	-	-
	男	57	-	-	-	-	-	-	-	-	-	-	-	-
	女	86	-	-	-	-	-	-	-	-	-	-	-	-
09205	心筋症	57	-	1	-	-	-	1	-	1	-	-	2	-
	男	31	-	-	-	-	-	-	-	1	-	-	2	-
	女	26	-	1	-	-	-	1	-	-	-	-	-	-

35～39	40～44	45～49	50～54	55～59	60～64	65～69	70～74	75～79	80～84	85～89	90～94	95～99	100歳～	不詳			
1	2	1	3	-	3	1	1	7	11	25	26	21	1	-	04200	その他の内分泌、 栄養及び代謝疾患	男女
-	2	-	1	-	3	1	-	5	6	6	11	1	1	-	05000	精神及び行動の障害	男女
1	-	1	2	-	-	-	1	2	5	19	15	20	-	-	05100	血管性及び詳細不 明の認知症	男女
-	1	-	-	-	1	2	3	8	33	63	65	28	13	-	05200	その他の精神及び 行動の障害	男女
-	-	-	-	-	1	-	2	7	28	59	59	25	10	-	06000	神経系の疾患	男女
-	-	-	-	-	1	-	1	2	11	20	6	1	-	-	06100	髄膜炎	男女
-	-	-	-	-	-	-	-	1	5	17	39	53	24	10	06200	脊髄性筋萎縮症及 び関連症候群	男女
-	1	-	-	-	-	2	1	1	5	4	6	3	3	-	06300	パーキンソン病	男女
-	1	-	-	-	-	-	-	-	3	3	4	3	3	-	06400	アルツハイマー病	男女
1	1	3	1	4	13	20	28	55	76	113	67	28	5	-	06500	その他の神経系の 疾患	男女
1	-	2	-	2	7	13	19	30	33	40	17	7	-	-	07000	眼及び付属器の疾患	男女
-	1	1	1	2	6	7	9	25	43	73	50	21	5	-	08000	耳及び乳様突起の疾患	男女
-	-	-	-	-	-	-	-	-	-	-	-	-	-	-	09000	循環器系の疾患	男女
-	-	-	-	-	-	-	-	-	-	-	-	-	-	-	09100	高血圧性疾患	男女
1	-	-	-	1	2	6	3	8	4	1	1	-	-	-	09101	高血圧性心疾患及 び心腎疾患	男女
1	-	-	-	-	2	4	3	5	1	-	-	-	-	-	09102	その他の高血圧性疾患	男女
-	-	-	-	1	-	2	-	3	3	1	1	-	-	-	09200	心疾患(高血圧性 を除く)	男女
-	-	-	-	-	-	1	8	19	21	23	8	2	-	-	09201	慢性リウマチ性心 疾患	男女
-	-	-	-	-	-	-	1	5	10	12	7	1	-	-	09202	急性心筋梗塞	男女
-	-	-	-	-	-	-	-	3	9	9	16	7	2	-	09203	その他の虚血性心 疾患	男女
-	-	-	-	-	3	-	4	14	40	71	48	23	4	-	09204	慢性非リウマチ性 心内膜疾患	男女
-	-	-	-	-	-	-	3	6	14	23	13	6	-	-	09205	心筋症	男女
-	1	3	1	3	8	13	13	14	11	18	10	3	1	-			
-	-	2	-	2	5	8	8	9	6	10	3	1	-	-			
-	1	1	1	1	3	5	5	5	5	8	7	2	1	-			
-	-	-	-	-	-	-	-	-	-	-	-	-	-	-			
-	-	-	-	-	-	-	-	-	1	-	-	-	-	-			
-	-	-	-	-	-	-	-	-	1	-	-	-	-	-			
7	17	27	56	69	111	171	212	384	756	1,022	900	378	79	-			
3	12	19	45	49	83	127	136	239	403	413	260	75	9	-			
4	5	8	11	20	28	44	76	145	353	609	640	303	70	-			
-	-	-	-	-	-	1	2	3	3	14	19	14	5	-			
-	-	-	-	-	-	1	1	3	-	6	4	6	-	-			
-	-	-	-	-	-	-	1	-	3	8	15	8	5	-			
-	-	-	-	-	-	1	1	3	1	8	9	4	2	-			
-	-	-	-	-	-	1	1	3	-	3	2	1	-	-			
-	-	-	-	-	-	-	-	-	1	5	7	3	2	-			
-	-	-	-	-	-	-	1	-	2	6	10	10	3	-			
-	-	-	-	-	-	-	-	-	-	3	2	5	-	-			
-	-	-	-	-	-	-	1	-	2	3	8	5	3	-			
2	10	14	29	34	59	82	108	206	408	513	489	220	39	-			
2	8	12	26	28	45	65	67	125	226	209	154	41	7	-			
-	2	2	3	6	14	17	41	81	182	304	335	179	32	-			
-	-	-	-	-	-	2	4	5	6	9	6	2	-	-			
-	-	-	-	-	-	2	2	4	2	1	2	-	-	-			
-	-	-	-	-	-	-	2	1	4	8	4	2	-	-			
-	6	7	19	18	28	38	44	71	126	131	82	35	1	-			
-	6	6	17	15	24	32	29	45	72	58	34	9	-	-			
-	-	1	2	3	4	6	15	26	54	73	48	26	1	-			
-	2	2	1	4	7	11	10	31	52	33	42	16	4	-			
-	1	2	1	4	5	9	9	20	32	20	15	3	1	-			
-	1	-	-	-	2	2	1	11	20	13	27	13	3	-			
-	-	-	1	3	2	2	5	8	25	42	36	14	5	-			
-	-	-	-	3	2	2	1	5	13	15	11	2	3	-			
-	-	-	1	-	-	-	4	3	12	27	25	12	2	-			
1	-	1	1	1	5	4	1	4	11	13	9	2	-	-			
1	-	1	1	1	2	2	-	3	9	6	1	1	-	-			
-	-	-	-	-	3	2	1	1	2	7	8	1	-	-			

第3表 死亡数、性・年齢(5歳階級)・死因简单分類別

		総数	0歳	1歳	2歳	3歳	4歳	0~4歳	5~9	10~14	15~19	20~24	25~29	30~34
09206	不整脈及び伝導障害	280	-	1	-	-	-	1	-	-	-	-	-	-
	男	112	-	1	-	-	-	1	-	-	-	-	-	-
	女	168	-	-	-	-	-	-	-	-	-	-	-	-
09207	心不全	858	-	-	-	-	-	-	-	-	-	-	-	1
	男	329	-	-	-	-	-	-	-	-	-	-	-	1
	女	529	-	-	-	-	-	-	-	-	-	-	-	-
09208	その他の心疾患	28	-	-	-	1	-	1	-	-	-	-	-	1
	男	10	-	-	-	-	-	-	-	-	-	-	-	1
	女	18	-	-	-	1	-	1	-	-	-	-	-	-
09300	脳血管疾患	1,659	-	-	-	-	-	-	-	1	-	-	-	1
	男	710	-	-	-	-	-	-	-	1	-	-	-	-
	女	949	-	-	-	-	-	-	-	-	-	-	-	1
09301	くも膜下出血	169	-	-	-	-	-	-	-	-	-	-	-	1
	男	60	-	-	-	-	-	-	-	-	-	-	-	-
	女	109	-	-	-	-	-	-	-	-	-	-	-	1
09302	脳内出血	374	-	-	-	-	-	-	-	1	-	-	-	-
	男	186	-	-	-	-	-	-	-	1	-	-	-	-
	女	188	-	-	-	-	-	-	-	-	-	-	-	-
09303	脳梗塞	1,086	-	-	-	-	-	-	-	-	-	-	-	-
	男	451	-	-	-	-	-	-	-	-	-	-	-	-
	女	635	-	-	-	-	-	-	-	-	-	-	-	-
09304	その他の脳血管疾患	30	-	-	-	-	-	-	-	-	-	-	-	-
	男	13	-	-	-	-	-	-	-	-	-	-	-	-
	女	17	-	-	-	-	-	-	-	-	-	-	-	-
09400	大動脈瘤及び解離	190	-	-	-	-	-	-	-	-	1	-	-	-
	男	103	-	-	-	-	-	-	-	-	1	-	-	-
	女	87	-	-	-	-	-	-	-	-	-	-	-	-
09500	その他の循環器系の疾患	69	-	-	-	-	-	-	-	-	-	-	-	-
	男	26	-	-	-	-	-	-	-	-	-	-	-	-
	女	43	-	-	-	-	-	-	-	-	-	-	-	-
10000	呼吸器系の疾患	2,323	1	1	-	-	-	2	-	2	1	1	1	2
	男	1,355	1	-	-	-	-	1	-	2	1	1	1	2
	女	968	-	1	-	-	-	1	-	-	-	-	-	-
10100	インフルエンザ	27	-	-	-	-	-	-	-	-	-	-	-	-
	男	14	-	-	-	-	-	-	-	-	-	-	-	-
	女	13	-	-	-	-	-	-	-	-	-	-	-	-
10200	肺炎	1,381	-	-	-	-	-	-	-	1	1	1	-	1
	男	756	-	-	-	-	-	-	-	1	1	1	-	1
	女	625	-	-	-	-	-	-	-	-	-	-	-	-
10300	急性気管支炎	7	-	-	-	-	-	-	-	-	-	-	-	-
	男	2	-	-	-	-	-	-	-	-	-	-	-	-
	女	5	-	-	-	-	-	-	-	-	-	-	-	-
10400	慢性閉塞性肺疾患	172	-	-	-	-	-	-	-	-	-	-	-	-
	男	144	-	-	-	-	-	-	-	-	-	-	-	-
	女	28	-	-	-	-	-	-	-	-	-	-	-	-
10500	喘息	4	-	-	-	-	-	-	-	-	-	-	-	-
	男	2	-	-	-	-	-	-	-	-	-	-	-	-
	女	2	-	-	-	-	-	-	-	-	-	-	-	-
10600	その他の呼吸器系の疾患	732	1	1	-	-	-	2	-	1	-	-	1	1
	男	437	1	-	-	-	-	1	-	1	-	-	1	1
	女	295	-	1	-	-	-	1	-	-	-	-	-	-
11000	消化器系の疾患	496	3	1	-	-	-	4	1	-	-	-	3	3
	男	243	2	1	-	-	-	3	1	-	-	-	2	2
	女	253	1	-	-	-	-	1	-	-	-	-	1	1
11100	胃潰瘍及び十二指腸潰瘍	30	-	-	-	-	-	-	-	-	-	-	-	-
	男	18	-	-	-	-	-	-	-	-	-	-	-	-
	女	12	-	-	-	-	-	-	-	-	-	-	-	-
11200	ヘルニア及び腸閉塞	97	-	1	-	-	-	1	-	-	-	-	-	1
	男	55	-	1	-	-	-	1	-	-	-	-	-	1
	女	42	-	-	-	-	-	-	-	-	-	-	-	-
11300	肝疾患	118	-	-	-	-	-	-	-	-	-	-	1	2
	男	60	-	-	-	-	-	-	-	-	-	-	-	1
	女	58	-	-	-	-	-	-	-	-	-	-	1	1
11301	肝硬変(アルコール性を除く)	59	-	-	-	-	-	-	-	-	-	-	-	1
	男	26	-	-	-	-	-	-	-	-	-	-	-	-
	女	33	-	-	-	-	-	-	-	-	-	-	-	1

35～39	40～44	45～49	50～54	55～59	60～64	65～69	70～74	75～79	80～84	85～89	90～94	95～99	100歳～	不詳		
1	1	1	3	3	7	5	11	28	54	65	66	29	5	-	09206 不整脈及び伝導障害	男女
1	1	1	3	2	5	5	6	15	28	24	15	5	-	-		
-	-	-	-	1	2	-	5	13	26	41	51	24	5	-	09207 心不全	男女
-	1	1	4	3	8	19	30	53	130	215	247	122	24	-		
-	-	1	4	2	7	13	18	31	69	83	76	21	3	-		
-	1	-	-	1	1	6	12	22	61	132	171	101	21	-		
-	-	2	-	2	2	1	3	6	4	5	1	-	-	-	09208 その他の心疾患	男女
-	-	1	-	1	-	-	2	2	1	2	-	-	-	-		
-	-	1	-	1	2	1	1	4	3	3	1	-	-	-		
5	6	9	22	31	36	69	80	145	294	436	360	132	32	-	09300 脳血管疾患	男女
1	3	4	15	19	27	49	54	93	155	170	91	26	2	-		
4	3	5	7	12	9	20	26	52	139	266	269	106	30	-		
3	3	2	6	14	6	16	13	21	32	31	19	2	-	-	09301 くも膜下出血	男女
-	1	1	2	7	4	10	7	8	11	7	2	-	-	-		
3	2	1	4	7	2	6	6	13	21	24	17	2	-	-		
1	3	6	13	11	17	23	30	38	71	84	52	20	4	-	09302 脳内出血	男女
1	2	3	11	8	13	16	21	20	37	28	20	5	-	-		
-	1	3	2	3	4	7	9	18	34	56	32	15	4	-		
-	-	1	2	5	13	28	35	86	184	317	278	109	28	-	09303 脳梗塞	男女
-	-	-	2	3	10	21	25	65	104	133	65	21	2	-		
-	-	1	-	2	3	7	10	21	80	184	213	88	26	-		
1	-	-	1	1	-	2	2	-	7	4	11	1	-	-	09304 その他の脳血管疾患	男女
-	-	-	-	1	-	2	1	-	3	2	4	-	-	-		
1	-	-	1	-	-	-	1	-	4	2	7	1	-	-		
-	-	2	4	4	11	16	20	23	39	44	17	7	2	-	09400 大動脈瘤及び解離	男女
-	-	2	4	2	7	10	14	13	18	23	7	2	-	-		
-	-	-	-	2	4	6	6	10	21	21	10	5	2	-		
-	1	2	1	-	5	3	2	7	12	15	15	5	1	-	09500 その他の循環器系の疾患	男女
-	1	1	-	-	4	2	-	5	4	5	4	-	-	-		
-	-	1	1	-	1	1	2	2	8	10	11	5	1	-		
2	1	2	9	16	32	65	112	238	431	687	501	184	34	-	10000 呼吸器系の疾患	男女
1	1	2	8	11	25	48	89	184	302	383	220	65	8	-		
1	-	-	1	5	7	17	23	54	129	304	281	119	26	-		
-	-	-	1	-	-	3	1	3	6	5	4	1	3	-	10100 インフルエンザ	男女
-	-	-	1	-	-	2	1	2	2	3	2	-	1	-		
-	-	-	-	-	-	1	-	1	4	2	2	1	2	-		
2	-	2	5	12	21	35	56	129	225	411	329	125	25	-	10200 肺炎	男女
1	-	2	4	8	16	29	43	94	154	220	130	46	5	-		
1	-	-	1	4	5	6	13	35	71	191	199	79	20	-		
-	-	-	-	-	-	1	-	-	-	3	3	-	-	-	10300 急性気管支炎	男女
-	-	-	-	-	-	1	-	-	-	1	-	-	-	-		
-	-	-	-	-	-	-	-	-	-	2	3	-	-	-		
-	-	-	-	2	3	4	10	22	41	60	23	6	1	-	10400 慢性閉塞性肺疾患	男女
-	-	-	-	1	3	3	10	19	37	52	17	1	1	-		
-	-	-	-	1	-	1	-	3	4	8	6	5	-	-		
-	-	-	-	-	-	-	-	-	1	-	1	2	-	-	10500 喘息	男女
-	-	-	-	-	-	-	-	-	-	1	-	-	-	-		
-	-	-	-	-	-	-	-	-	-	-	-	2	-	-		
-	1	-	3	2	8	22	45	84	158	208	141	50	5	-	10600 その他の呼吸器系の疾患	男女
-	1	-	3	2	6	13	35	69	108	107	70	18	1	-		
-	-	-	-	-	2	9	10	15	50	101	71	32	4	-		
2	5	6	4	9	30	31	34	51	75	111	93	31	3	-	11000 消化器系の疾患	男女
1	4	5	2	7	21	20	26	34	41	46	18	9	1	-		
1	1	1	2	2	9	11	8	17	34	65	75	22	2	-		
-	-	-	-	2	1	4	2	2	5	8	6	-	-	-	11100 胃潰瘍及び十二指腸潰瘍	男女
-	-	-	-	2	1	3	-	2	5	4	1	-	-	-		
-	-	-	-	-	-	1	2	-	-	4	5	-	-	-		
-	1	-	-	1	2	2	7	7	18	30	20	7	-	-	11200 ヘルニア及び腸閉塞	男女
-	1	-	-	-	1	2	7	5	12	14	9	2	-	-		
-	-	-	-	1	1	-	-	2	6	16	11	5	-	-		
1	3	4	4	3	20	12	11	12	18	14	11	2	-	-	11300 肝疾患	男女
-	2	4	2	2	12	8	9	4	8	5	2	1	-	-		
1	1	-	2	1	8	4	2	8	10	9	9	1	-	-		
-	-	4	-	1	8	5	4	8	12	8	8	-	-	-	11301 肝硬変(アルコール性を除く)	男女
-	-	4	-	-	4	3	3	3	6	1	2	-	-	-		
-	-	-	-	1	4	2	1	5	6	7	6	-	-	-		

第3表 死亡数、性・年齢(5歳階級)・死因簡単分類別

		総数	0歳	1歳	2歳	3歳	4歳	0～4歳	5～9	10～14	15～19	20～24	25～29	30～34
11302	その他の肝疾患	59	-	-	-	-	-	-	-	-	-	-	1	1
	男	34	-	-	-	-	-	-	-	-	-	-	-	1
	女	25	-	-	-	-	-	-	-	-	-	-	1	-
11400	その他の消化器系の疾患	251	3	-	-	-	-	3	1	-	-	-	2	-
	男	110	2	-	-	-	-	2	1	-	-	-	2	-
	女	141	1	-	-	-	-	1	-	-	-	-	-	-
12000	皮膚及び皮下組織の疾患	22	-	-	-	-	-	-	-	-	-	-	1	-
	男	8	-	-	-	-	-	-	-	-	-	-	-	-
	女	14	-	-	-	-	-	-	-	-	-	-	1	-
13000	筋骨格系及び結合組織の疾患	62	-	-	-	-	-	-	-	-	-	-	-	-
	男	20	-	-	-	-	-	-	-	-	-	-	-	-
	女	42	-	-	-	-	-	-	-	-	-	-	-	-
14000	腎尿路生殖器系の疾患	448	-	-	-	-	-	-	-	-	-	-	1	-
	男	221	-	-	-	-	-	-	-	-	-	-	1	-
	女	227	-	-	-	-	-	-	-	-	-	-	-	-
14100	糸球体疾患及び腎尿細管間質性疾患	58	-	-	-	-	-	-	-	-	-	-	1	-
	男	25	-	-	-	-	-	-	-	-	-	-	1	-
	女	33	-	-	-	-	-	-	-	-	-	-	-	-
14200	腎不全	329	-	-	-	-	-	-	-	-	-	-	-	-
	男	174	-	-	-	-	-	-	-	-	-	-	-	-
	女	155	-	-	-	-	-	-	-	-	-	-	-	-
14201	急性腎不全	44	-	-	-	-	-	-	-	-	-	-	-	-
	男	16	-	-	-	-	-	-	-	-	-	-	-	-
	女	28	-	-	-	-	-	-	-	-	-	-	-	-
14202	慢性腎不全	214	-	-	-	-	-	-	-	-	-	-	-	-
	男	118	-	-	-	-	-	-	-	-	-	-	-	-
	女	96	-	-	-	-	-	-	-	-	-	-	-	-
14203	詳細不明の腎不全	71	-	-	-	-	-	-	-	-	-	-	-	-
	男	40	-	-	-	-	-	-	-	-	-	-	-	-
	女	31	-	-	-	-	-	-	-	-	-	-	-	-
14300	その他の腎尿路生殖器系の疾患	61	-	-	-	-	-	-	-	-	-	-	-	-
	男	22	-	-	-	-	-	-	-	-	-	-	-	-
	女	39	-	-	-	-	-	-	-	-	-	-	-	-
15000	妊娠、分娩及び産じょく	-	-	-	-	-	-	-	-	-	-	-	-	-
	男	・	・	・	・	・	・	・	・	・	・	・	・	・
	女	-	-	-	-	-	-	-	-	-	-	-	-	-
16000	周産期に発生した病態	4	4	-	-	-	-	4	-	-	-	-	-	-
	男	3	3	-	-	-	-	3	-	-	-	-	-	-
	女	1	1	-	-	-	-	1	-	-	-	-	-	-
16100	妊娠期間及び胎児発育に関連する障害	-	-	-	-	-	-	-	-	-	-	-	-	-
	男	-	-	-	-	-	-	-	-	-	-	-	-	-
	女	-	-	-	-	-	-	-	-	-	-	-	-	-
16200	出産外傷	-	-	-	-	-	-	-	-	-	-	-	-	-
	男	-	-	-	-	-	-	-	-	-	-	-	-	-
	女	-	-	-	-	-	-	-	-	-	-	-	-	-
16300	周産期に特異的な呼吸障害及び心血管障害	3	3	-	-	-	-	3	-	-	-	-	-	-
	男	2	2	-	-	-	-	2	-	-	-	-	-	-
	女	1	1	-	-	-	-	1	-	-	-	-	-	-
16400	周産期に特異的な感染症	-	-	-	-	-	-	-	-	-	-	-	-	-
	男	-	-	-	-	-	-	-	-	-	-	-	-	-
	女	-	-	-	-	-	-	-	-	-	-	-	-	-
16500	胎児及び新生児の出血性障害及び血液障害	1	1	-	-	-	-	1	-	-	-	-	-	-
	男	1	1	-	-	-	-	1	-	-	-	-	-	-
	女	-	-	-	-	-	-	-	-	-	-	-	-	-
16600	その他の周産期に発生した病態	-	-	-	-	-	-	-	-	-	-	-	-	-
	男	-	-	-	-	-	-	-	-	-	-	-	-	-
	女	-	-	-	-	-	-	-	-	-	-	-	-	-
17000	先天奇形、変形及び染色体異常	24	9	-	1	-	-	10	-	-	-	-	1	-
	男	9	5	-	-	-	-	5	-	-	-	-	1	-
	女	15	4	-	1	-	-	5	-	-	-	-	-	-
17100	神経系の先天奇形	1	1	-	-	-	-	1	-	-	-	-	-	-
	男	-	-	-	-	-	-	-	-	-	-	-	-	-
	女	1	1	-	-	-	-	1	-	-	-	-	-	-
17200	循環器系の先天奇形	10	1	-	1	-	-	2	-	-	-	-	-	-
	男	2	-	-	-	-	-	-	-	-	-	-	-	-
	女	8	1	-	1	-	-	2	-	-	-	-	-	-

35～39	40～44	45～49	50～54	55～59	60～64	65～69	70～74	75～79	80～84	85～89	90～94	95～99	100歳～	不詳			
1	3	-	4	2	12	7	7	4	6	6	3	2	-	-	11302	その他の肝疾患	男女
-	2	-	2	2	8	5	6	1	2	4	-	1	-	-			
1	1	-	2	-	4	2	1	3	4	2	3	1	-	-	11400	その他の消化器系の疾患	男女
1	1	2	-	3	7	13	14	30	34	59	56	22	3	-			
1	1	1	-	3	7	7	10	23	16	23	6	6	1	-			
-	-	1	-	-	-	6	4	7	18	36	50	16	2	-	12000	皮膚及び皮下組織の疾患	男女
-	-	-	-	2	-	-	-	2	2	9	3	3	-	-			
-	-	-	-	1	-	-	-	1	1	2	2	1	-	-			
-	-	-	-	1	-	-	-	1	1	7	1	2	-	-	13000	筋骨格系及び結合組織の疾患	男女
-	-	-	3	4	3	4	5	13	15	8	7	-	-	-			
-	-	-	1	1	2	2	2	4	4	4	-	-	-	-			
-	-	-	2	3	1	2	3	9	11	4	7	-	-	-	14000	腎尿路生殖系系の疾患	男女
-	1	-	1	2	8	24	20	42	99	114	101	34	1	-			
-	-	-	1	2	3	18	14	26	55	55	37	9	-	-			
-	1	-	-	-	5	6	6	16	44	59	64	25	1	-	14100	糸球体疾患及び腎尿管間質性疾患	男女
-	-	-	-	-	-	-	6	8	13	16	12	2	-	-			
-	-	-	-	-	-	-	5	3	5	7	4	-	-	-			
-	-	-	-	-	-	-	1	5	8	9	8	2	-	-	14200	腎不全	男女
-	1	-	1	2	5	23	13	33	69	84	74	23	1	-			
-	-	-	1	2	2	17	8	22	44	43	29	6	-	-			
-	1	-	-	-	3	6	5	11	25	41	45	17	1	-	14201	急性腎不全	男女
-	1	-	-	-	-	-	2	1	8	15	13	4	-	-			
-	-	-	-	-	-	-	1	1	4	6	3	1	-	-			
-	1	-	-	-	-	-	1	-	4	9	10	3	-	-	14202	慢性腎不全	男女
-	-	-	-	2	5	20	11	28	46	55	35	12	-	-			
-	-	-	-	2	2	14	7	18	31	29	11	4	-	-			
-	-	-	-	3	6	4	10	15	26	24	8	-	-	-			
-	-	-	1	-	3	-	4	15	14	26	7	1	-	-	14203	詳細不明の腎不全	男女
-	-	-	1	-	3	-	3	9	8	15	1	-	-	-			
-	-	-	-	-	-	-	-	1	6	6	11	6	1	-	14300	その他の腎尿路生殖系系の疾患	男女
-	-	-	-	3	1	1	1	17	14	15	9	-	-	-			
-	-	-	-	1	1	1	1	6	5	4	3	-	-	-			
-	-	-	-	2	-	-	-	-	11	9	11	6	-	-	15000	妊娠、分娩及び産じょく	男女
-	-	-	-	-	-	-	-	-	-	-	-	-	-	-			
-	-	-	-	-	-	-	-	-	-	-	-	-	-	-	16000	周産期に発生した病態	男女
-	-	-	-	-	-	-	-	-	-	-	-	-	-	-			
-	-	-	-	-	-	-	-	-	-	-	-	-	-	-			
-	-	-	-	-	-	-	-	-	-	-	-	-	-	-	16100	妊娠期間及び胎児発育に関連する障害	男女
-	-	-	-	-	-	-	-	-	-	-	-	-	-	-			
-	-	-	-	-	-	-	-	-	-	-	-	-	-	-	16200	出産外傷	男女
-	-	-	-	-	-	-	-	-	-	-	-	-	-	-			
-	-	-	-	-	-	-	-	-	-	-	-	-	-	-			
-	-	-	-	-	-	-	-	-	-	-	-	-	-	-	16300	周産期に特異的な呼吸障害及び心血管障害	男女
-	-	-	-	-	-	-	-	-	-	-	-	-	-	-			
-	-	-	-	-	-	-	-	-	-	-	-	-	-	-	16400	周産期に特異的な感染症	男女
-	-	-	-	-	-	-	-	-	-	-	-	-	-	-			
-	-	-	-	-	-	-	-	-	-	-	-	-	-	-	16500	胎児及び新生児の出血性障害及び血液障害	男女
-	-	-	-	-	-	-	-	-	-	-	-	-	-	-			
-	-	-	-	-	-	-	-	-	-	-	-	-	-	-	16600	その他の周産期に発生した病態	男女
-	-	-	-	-	-	-	-	-	-	-	-	-	-	-			
-	-	-	-	2	-	-	1	1	3	-	5	1	-	-	17000	先天奇形、変形及び染色体異常	男女
-	-	-	-	-	-	-	-	1	1	-	1	-	-	-			
-	-	-	-	2	-	-	1	-	2	-	4	1	-	-			
-	-	-	-	-	-	-	-	-	-	-	-	-	-	-	17100	神経系の先天奇形	男女
-	-	-	-	-	-	-	-	-	-	-	-	-	-	-			
-	-	-	-	-	-	-	-	-	-	-	-	-	-	-			
-	-	-	-	-	-	-	1	1	3	-	2	1	-	-	17200	循環器系の先天奇形	男女
-	-	-	-	-	-	-	-	1	1	-	-	-	-	-			
-	-	-	-	-	-	-	1	-	2	-	2	1	-	-			

第3表 死亡数、性・年齢(5歳階級)・死因簡単分類別

		総数	0歳	1歳	2歳	3歳	4歳	0～4歳	5～9	10～14	15～19	20～24	25～29	30～34
17201	心臓の先天奇形	9	1	-	1	-	-	2	-	-	-	-	-	-
	男	2	-	-	-	-	-	-	-	-	-	-	-	-
	女	7	1	-	1	-	-	2	-	-	-	-	-	-
17202	その他の循環器系の先天奇形	1	-	-	-	-	-	-	-	-	-	-	-	-
	男	-	-	-	-	-	-	-	-	-	-	-	-	-
	女	1	-	-	-	-	-	-	-	-	-	-	-	-
17300	消化器系の先天奇形	1	-	-	-	-	-	-	-	-	-	-	-	-
	男	-	-	-	-	-	-	-	-	-	-	-	-	-
	女	1	-	-	-	-	-	-	-	-	-	-	-	-
17400	その他の先天奇形及び変形	7	3	-	-	-	-	3	-	-	-	-	1	-
	男	4	2	-	-	-	-	2	-	-	-	-	1	-
	女	3	1	-	-	-	-	1	-	-	-	-	-	-
17500	染色体異常、他に分類されないもの	5	4	-	-	-	-	4	-	-	-	-	-	-
	男	3	3	-	-	-	-	3	-	-	-	-	-	-
	女	2	1	-	-	-	-	1	-	-	-	-	-	-
18000	症状、徴候及び異常臨床所見・異常検査所見で他に分類されないもの	1,374	-	-	-	-	-	-	-	-	-	2	-	1
	男	398	-	-	-	-	-	-	-	-	-	1	-	1
	女	976	-	-	-	-	-	-	-	-	-	1	-	-
18100	老衰	1,280	-	-	-	-	-	-	-	-	-	-	-	-
	男	347	-	-	-	-	-	-	-	-	-	-	-	-
	女	933	-	-	-	-	-	-	-	-	-	-	-	-
18200	乳幼児突然死症候群	-	-	-	-	-	-	-	-	-	-	-	-	-
	男	-	-	-	-	-	-	-	-	-	-	-	-	-
	女	-	-	-	-	-	-	-	-	-	-	-	-	-
18300	その他の症状、徴候及び異常臨床所見・異常検査所見で他に分類されないもの	94	-	-	-	-	-	-	-	-	-	2	-	1
	男	51	-	-	-	-	-	-	-	-	-	1	-	1
	女	43	-	-	-	-	-	-	-	-	-	1	-	-
20000	傷病及び死亡の外因	780	-	-	-	-	1	1	-	2	8	18	11	18
	男	467	-	-	-	-	1	1	-	2	6	16	9	15
	女	313	-	-	-	-	-	-	-	-	2	2	2	3
20100	不慮の事故	475	-	-	-	-	1	1	-	1	3	5	1	1
	男	264	-	-	-	-	1	1	-	1	1	5	1	1
	女	211	-	-	-	-	-	-	-	-	2	-	-	-
20101	交通事故	71	-	-	-	-	-	-	-	1	3	5	1	1
	男	41	-	-	-	-	-	-	-	1	1	5	1	1
	女	30	-	-	-	-	-	-	-	-	2	-	-	-
20102	転倒・転落	82	-	-	-	-	-	-	-	-	-	-	-	-
	男	46	-	-	-	-	-	-	-	-	-	-	-	-
	女	36	-	-	-	-	-	-	-	-	-	-	-	-
20103	不慮の溺死及び溺水	105	-	-	-	-	1	1	-	-	-	-	-	-
	男	55	-	-	-	-	1	1	-	-	-	-	-	-
	女	50	-	-	-	-	-	-	-	-	-	-	-	-
20104	不慮の窒息	137	-	-	-	-	-	-	-	-	-	-	-	-
	男	76	-	-	-	-	-	-	-	-	-	-	-	-
	女	61	-	-	-	-	-	-	-	-	-	-	-	-
20105	煙、火及び火災への曝露	4	-	-	-	-	-	-	-	-	-	-	-	-
	男	2	-	-	-	-	-	-	-	-	-	-	-	-
	女	2	-	-	-	-	-	-	-	-	-	-	-	-
20106	有害物質による不慮の中毒及び有害物質への曝露	5	-	-	-	-	-	-	-	-	-	-	-	-
	男	3	-	-	-	-	-	-	-	-	-	-	-	-
	女	2	-	-	-	-	-	-	-	-	-	-	-	-
20107	その他の不慮の事故	71	-	-	-	-	-	-	-	-	-	-	-	-
	男	41	-	-	-	-	-	-	-	-	-	-	-	-
	女	30	-	-	-	-	-	-	-	-	-	-	-	-
20200	自殺	243	-	-	-	-	-	-	-	1	4	12	10	17
	男	169	-	-	-	-	-	-	-	1	4	10	8	14
	女	74	-	-	-	-	-	-	-	-	-	2	2	3
20300	他殺	3	-	-	-	-	-	-	-	-	-	-	-	-
	男	1	-	-	-	-	-	-	-	-	-	-	-	-
	女	2	-	-	-	-	-	-	-	-	-	-	-	-
20400	その他の外因	59	-	-	-	-	-	-	-	-	1	1	-	-
	男	33	-	-	-	-	-	-	-	-	1	1	-	-
	女	26	-	-	-	-	-	-	-	-	-	-	-	-
22000	特殊目的用コード	-	-	-	-	-	-	-	-	-	-	-	-	-
	男	-	-	-	-	-	-	-	-	-	-	-	-	-
	女	-	-	-	-	-	-	-	-	-	-	-	-	-
22100	重症急性呼吸器症候群[SARS]	-	-	-	-	-	-	-	-	-	-	-	-	-
	男	-	-	-	-	-	-	-	-	-	-	-	-	-
	女	-	-	-	-	-	-	-	-	-	-	-	-	-

35～39	40～44	45～49	50～54	55～59	60～64	65～69	70～74	75～79	80～84	85～89	90～94	95～99	100歳～	不詳		
-	-	-	-	-	-	-	1	1	3	-	1	1	-	-	17201	心臓の先天奇形
-	-	-	-	-	-	-	-	1	1	-	-	-	-	-		男女
-	-	-	-	-	-	-	1	-	2	-	1	1	-	-	17202	その他の循環器系の先天奇形
-	-	-	-	-	-	-	-	-	-	-	1	-	-	-		男女
-	-	-	-	1	-	-	-	-	-	-	1	-	-	-	17300	消化器系の先天奇形
-	-	-	-	1	-	-	-	-	-	-	-	-	-	-		男女
-	-	-	-	-	-	-	-	-	-	-	3	-	-	-	17400	その他の先天奇形及び変形
-	-	-	-	-	-	-	-	-	-	-	1	-	-	-		男女
-	-	-	-	1	-	-	-	-	-	-	2	-	-	-	17500	染色体異常、他に分類されないもの
-	-	-	-	1	-	-	-	-	-	-	-	-	-	-		男女
-	1	1	2	2	8	5	9	36	124	327	423	297	136	-	18000	症状、徴候及び異常臨床所見・異常検査所見で他に分類されないもの
-	1	1	1	2	7	4	8	21	63	106	104	57	21	-		男女
-	-	-	1	-	1	1	1	15	61	221	319	240	115	-	18100	老衰
-	-	-	-	-	-	-	2	3	28	108	306	407	291	135		男女
-	-	-	-	-	-	-	2	3	14	52	100	99	57	20		男女
-	-	-	-	-	-	-	-	14	56	206	308	234	115	-	18200	乳幼児突然死症候群
-	-	-	-	-	-	-	-	-	-	-	-	-	-	-		男女
-	1	1	2	2	8	3	6	8	16	21	16	6	1	-	18300	その他の症状、徴候及び異常臨床所見・異常検査所見で他に分類されないもの
-	1	1	1	2	7	2	5	7	11	6	5	-	1	-		男女
-	-	-	1	-	1	1	1	1	5	15	11	6	-	-	20000	傷病及び死亡の外因
20	27	22	24	36	51	49	53	94	116	121	75	25	9	-		男女
15	20	15	19	31	40	41	28	52	66	59	24	7	1	-		男女
5	7	7	5	5	11	8	25	42	50	62	51	18	8	-	20100	不慮の事故
5	8	5	3	12	22	28	41	63	87	93	67	24	5	-		男女
4	3	5	3	10	17	22	21	35	53	51	22	7	1	-	20101	交通事故
1	5	-	-	2	5	6	20	28	34	42	45	17	4	-		男女
2	2	2	-	3	4	6	9	8	9	10	5	-	-	-	20102	転倒・転落
1	2	2	-	1	1	5	4	5	4	5	2	-	-	-		男女
1	-	-	-	2	3	1	5	3	5	5	3	-	-	-	20103	不慮の溺死及び溺水
-	1	1	1	1	1	7	8	4	13	15	15	13	2	-		男女
-	1	1	1	1	1	6	6	4	9	9	3	4	-	-	20104	不慮の窒息
-	-	-	-	-	-	1	2	-	4	6	12	9	2	-		男女
1	1	1	-	4	4	6	9	18	30	17	13	-	-	-	20105	煙、火及び火災への曝露
1	-	1	-	4	3	5	3	7	17	9	4	-	-	-		男女
-	1	-	-	-	1	1	6	11	13	8	9	-	-	-	20106	有害物質による不慮の中毒及び有害物質への曝露
1	1	1	2	2	4	4	8	23	22	39	21	7	2	-		男女
1	-	1	2	2	3	3	4	13	13	21	10	2	1	-	20107	その他の不慮の事故
-	1	-	-	-	1	1	4	10	9	18	11	5	1	-		男女
-	-	-	-	-	-	-	-	1	2	1	-	-	-	-	20108	煙、火及び火災への曝露
-	-	-	-	-	-	-	-	1	1	-	-	-	-	-		男女
-	-	-	-	1	1	1	-	1	-	-	1	-	-	-	20109	有害物質による不慮の中毒及び有害物質への曝露
-	-	-	-	1	1	1	-	1	-	-	-	-	-	-		男女
1	3	-	-	1	8	4	7	8	11	11	12	4	1	-	20110	その他の不慮の事故
1	-	-	-	1	8	3	4	4	9	7	3	1	-	-		男女
-	3	-	-	-	-	1	3	4	2	4	9	3	1	-	20200	自殺
14	19	15	19	17	27	17	8	24	17	18	4	-	-	-		男女
10	17	8	15	15	21	16	5	13	6	5	1	-	-	-	20300	他殺
4	2	7	4	2	6	1	3	11	11	13	3	-	-	-		男女
-	-	-	-	1	-	1	-	-	-	1	-	-	-	-	20400	その他の外因
-	-	-	-	-	-	-	1	-	-	-	1	-	-	-		男女
1	-	2	2	6	2	3	4	7	12	9	4	1	4	-	22000	特殊目的用コード
1	-	2	1	5	2	3	2	4	7	3	1	-	-	-		男女
-	-	-	1	1	-	-	2	3	5	6	3	1	4	-	22100	重症急性呼吸器症候群[SARS]
-	-	-	-	-	-	-	-	-	-	-	-	-	-	-		男女
-	-	-	-	-	-	-	-	-	-	-	-	-	-	-		男女

第4表 死亡数、性・死亡の場所・死因簡単分類別

	総数	施設内						施設外		
		総数	病院	診療所	介護老人 保健施設	助産所	老人 ホーム	総数	自宅	その他
総 数	14,960	13,090	11,114	163	431	-	1,382	1,870	1,536	334
男	7,437	6,476	5,939	69	120	-	348	961	777	184
女	7,523	6,614	5,175	94	311	-	1,034	909	759	150
01000 感染症及び寄生虫症	212	204	192	5	-	-	7	8	8	-
男	102	99	94	3	-	-	2	3	3	-
女	110	105	98	2	-	-	5	5	5	-
01100 腸管感染症	31	29	29	-	-	-	-	2	2	-
男	13	13	13	-	-	-	-	-	-	-
女	18	16	16	-	-	-	-	2	2	-
01200 結核	16	16	16	-	-	-	-	-	-	-
男	11	11	11	-	-	-	-	-	-	-
女	5	5	5	-	-	-	-	-	-	-
01201 呼吸器結核	14	14	14	-	-	-	-	-	-	-
男	10	10	10	-	-	-	-	-	-	-
女	4	4	4	-	-	-	-	-	-	-
01202 その他の結核	2	2	2	-	-	-	-	-	-	-
男	1	1	1	-	-	-	-	-	-	-
女	1	1	1	-	-	-	-	-	-	-
01300 敗血症	77	76	67	4	-	-	5	1	1	-
男	37	37	33	2	-	-	2	-	-	-
女	40	39	34	2	-	-	3	1	1	-
01400 ウイルス肝炎	43	42	40	-	-	-	2	1	1	-
男	19	18	18	-	-	-	-	1	1	-
女	24	24	22	-	-	-	2	-	-	-
01401 B型ウイルス肝炎	4	3	3	-	-	-	-	1	1	-
男	3	2	2	-	-	-	-	1	1	-
女	1	1	1	-	-	-	-	-	-	-
01402 C型ウイルス肝炎	34	34	32	-	-	-	2	-	-	-
男	13	13	13	-	-	-	-	-	-	-
女	21	21	19	-	-	-	2	-	-	-
01403 その他のウイルス 肝炎	5	5	5	-	-	-	-	-	-	-
男	3	3	3	-	-	-	-	-	-	-
女	2	2	2	-	-	-	-	-	-	-
01500 ヒト免疫不全ウイルス [HIV]病	-	-	-	-	-	-	-	-	-	-
男	-	-	-	-	-	-	-	-	-	-
女	-	-	-	-	-	-	-	-	-	-
01600 その他の感染症及び 寄生虫症	45	41	40	1	-	-	-	4	4	-
男	22	20	19	1	-	-	-	2	2	-
女	23	21	21	-	-	-	-	2	2	-
02000 新生物	4,116	3,790	3,596	34	38	-	122	326	296	30
男	2,390	2,212	2,133	14	16	-	49	178	167	11
女	1,726	1,578	1,463	20	22	-	73	148	129	19
02100 悪性新生物	4,006	3,691	3,501	34	36	-	120	315	287	28
男	2,333	2,160	2,081	14	16	-	49	173	162	11
女	1,673	1,531	1,420	20	20	-	71	142	125	17
02101 口唇、口腔及び咽頭 の悪性新生物	68	66	62	-	2	-	2	2	2	-
男	48	48	46	-	1	-	1	-	-	-
女	20	18	16	-	1	-	1	2	2	-
02102 食道の悪性新生物	139	127	125	-	-	-	2	12	12	-
男	120	109	107	-	-	-	2	11	11	-
女	19	18	18	-	-	-	-	1	1	-
02103 胃の悪性新生物	622	563	533	11	7	-	12	59	55	4
男	406	368	353	7	2	-	6	38	36	2
女	216	195	180	4	5	-	6	21	19	2
02104 結腸の悪性新生物	360	333	313	5	3	-	12	27	24	3
男	140	135	130	2	1	-	2	5	5	-
女	220	198	183	3	2	-	10	22	19	3
02105 直腸S状結腸移行部 及び直腸の悪性新 生物	168	151	145	1	2	-	3	17	17	-
男	97	87	85	-	1	-	1	10	10	-
女	71	64	60	1	1	-	2	7	7	-
02106 肝及び肝内胆管の 悪性新生物	234	221	211	-	-	-	10	13	11	2
男	151	145	140	-	-	-	5	6	5	1
女	83	76	71	-	-	-	5	7	6	1

		総数	施設内						施設外		
			総数	病院	診療所	介護老人 保健施設	助産所	老人 ホーム	総数	自宅	その他
02107	胆のう及びその他の 胆道の悪性新生物	264	248	233	4	-	-	11	16	16	-
	男	120	115	110	2	-	-	3	5	5	-
	女	144	133	123	2	-	-	8	11	11	-
02108	膵の悪性新生物	335	311	298	4	2	-	7	24	22	2
	男	163	153	151	-	1	-	1	10	9	1
	女	172	158	147	4	1	-	6	14	13	1
02109	喉頭の悪性新生物	6	6	6	-	-	-	-	-	-	-
	男	6	6	6	-	-	-	-	-	-	-
	女	-	-	-	-	-	-	-	-	-	-
02110	気管、気管支及び肺 の悪性新生物	779	720	691	4	6	-	19	59	51	8
	男	566	522	506	2	3	-	11	44	40	4
	女	213	198	185	2	3	-	8	15	11	4
02111	皮膚の悪性新生物	13	13	10	-	3	-	-	-	-	-
	男	9	9	7	-	2	-	-	-	-	-
	女	4	4	3	-	1	-	-	-	-	-
02112	乳房の悪性新生物	99	88	80	1	-	-	7	11	9	2
	男	1	1	1	-	-	-	-	-	-	-
	女	98	87	79	1	-	-	7	11	9	2
02113	子宮の悪性新生物	54	49	47	-	1	-	1	5	5	-
	男
	女	54	49	47	-	1	-	1	5	5	-
02114	卵巣の悪性新生物	49	44	44	-	-	-	-	5	5	-
	男
	女	49	44	44	-	-	-	-	5	5	-
02115	前立腺の悪性新生物	163	140	127	1	3	-	9	23	21	2
	男	163	140	127	1	3	-	9	23	21	2
	女
02116	膀胱の悪性新生物	92	82	73	-	2	-	7	10	9	1
	男	47	40	38	-	-	-	2	7	6	1
	女	45	42	35	-	2	-	5	3	3	-
02117	中枢神経系の悪性 新生物	26	23	23	-	-	-	-	3	2	1
	男	9	9	9	-	-	-	-	-	-	-
	女	17	14	14	-	-	-	-	3	2	1
02118	悪性リンパ腫	121	118	109	1	1	-	7	3	3	-
	男	64	63	60	-	1	-	2	1	1	-
	女	57	55	49	1	-	-	5	2	2	-
02119	白血病	74	71	70	-	-	-	1	3	3	-
	男	44	42	42	-	-	-	-	2	2	-
	女	30	29	28	-	-	-	1	1	1	-
02120	その他のリンパ組織、 造血組織及び関連 組織の悪性新生物	46	42	41	-	-	-	1	4	4	-
	男	25	23	23	-	-	-	-	2	2	-
	女	21	19	18	-	-	-	1	2	2	-
02121	その他の悪性新生物	294	275	260	2	4	-	9	19	16	3
	男	154	145	140	-	1	-	4	9	9	-
	女	140	130	120	2	3	-	5	10	7	3
02200	その他の新生物	110	99	95	-	2	-	2	11	9	2
	男	57	52	52	-	-	-	-	5	5	-
	女	53	47	43	-	2	-	2	6	4	2
02201	中枢神経系のその他 の新生物	14	11	10	-	-	-	1	3	3	-
	男	11	8	8	-	-	-	-	3	3	-
	女	3	3	2	-	-	-	1	-	-	-
02202	中枢神経系を除くそ の他の新生物	96	88	85	-	2	-	1	8	6	2
	男	46	44	44	-	-	-	-	2	2	-
	女	50	44	41	-	2	-	1	6	4	2
03000	血液及び造血器の 疾患並びに免疫機 構の障害	41	41	38	-	1	-	2	-	-	-
	男	23	23	21	-	1	-	1	-	-	-
	女	18	18	17	-	-	-	1	-	-	-
03100	貧血	25	25	22	-	1	-	2	-	-	-
	男	11	11	9	-	1	-	1	-	-	-
	女	14	14	13	-	-	-	1	-	-	-
03200	その他の血液及び 造血器の疾患並び に免疫機構の障害	16	16	16	-	-	-	-	-	-	-
	男	12	12	12	-	-	-	-	-	-	-
	女	4	4	4	-	-	-	-	-	-	-

第4表 死亡数、性・死亡の場所・死因簡単分類別

		総数	施設内						施設外		
			総数	病院	診療所	介護老人 保健施設	助産所	老人 ホーム	総数	自宅	その他
04000	内分泌、栄養及び 代謝疾患	217	194	151	4	15	-	24	23	20	3
	男	87	79	67	1	5	-	6	8	7	1
	女	130	115	84	3	10	-	18	15	13	2
04100	糖尿病	114	102	75	1	8	-	18	12	10	2
	男	50	45	38	-	3	-	4	5	4	1
	女	64	57	37	1	5	-	14	7	6	1
04200	その他の内分泌、 栄養及び代謝疾患	103	92	76	3	7	-	6	11	10	1
	男	37	34	29	1	2	-	2	3	3	-
	女	66	58	47	2	5	-	4	8	7	1
05000	精神及び行動の障害	219	190	78	-	27	-	85	29	20	9
	男	53	46	32	-	2	-	12	7	5	2
	女	166	144	46	-	25	-	73	22	15	7
05100	血管性及び詳細不 明の認知症	191	166	65	-	22	-	79	25	18	7
	男	42	37	25	-	2	-	10	5	4	1
	女	149	129	40	-	20	-	69	20	14	6
05200	その他の精神及び 行動の障害	28	24	13	-	5	-	6	4	2	2
	男	11	9	7	-	-	-	2	2	1	1
	女	17	15	6	-	5	-	4	2	1	1
06000	神経系の疾患	419	388	248	4	33	-	103	31	19	12
	男	174	161	130	3	8	-	20	13	9	4
	女	245	227	118	1	25	-	83	18	10	8
06100	髄膜炎	-	-	-	-	-	-	-	-	-	-
	男	-	-	-	-	-	-	-	-	-	-
	女	-	-	-	-	-	-	-	-	-	-
06200	脊髄性筋萎縮症及 び関連症候群	27	24	24	-	-	-	-	3	3	-
	男	16	14	14	-	-	-	-	2	2	-
	女	11	10	10	-	-	-	-	1	1	-
06300	パーキンソン病	82	75	56	1	1	-	17	7	3	4
	男	36	33	26	-	-	-	7	3	1	2
	女	46	42	30	1	1	-	10	4	2	2
06400	アルツハイマー病	207	192	88	1	27	-	76	15	8	7
	男	65	63	44	1	7	-	11	2	1	1
	女	142	129	44	-	20	-	65	13	7	6
06500	その他の神経系の 疾患	103	97	80	2	5	-	10	6	5	1
	男	57	51	46	2	1	-	2	6	5	1
	女	46	46	34	-	4	-	8	-	-	-
07000	眼及び付属器の疾患	-	-	-	-	-	-	-	-	-	-
	男	-	-	-	-	-	-	-	-	-	-
	女	-	-	-	-	-	-	-	-	-	-
08000	耳及び乳様突起の疾患	1	1	1	-	-	-	-	-	-	-
	男	1	1	1	-	-	-	-	-	-	-
	女	-	-	-	-	-	-	-	-	-	-
09000	循環器系の疾患	4,202	3,497	2,852	56	149	-	440	705	634	71
	男	1,883	1,522	1,341	18	49	-	114	361	329	32
	女	2,319	1,975	1,511	38	100	-	326	344	305	39
09100	高血圧性疾患	61	50	29	-	10	-	11	11	11	-
	男	21	19	13	-	4	-	2	2	2	-
	女	40	31	16	-	6	-	9	9	9	-
09101	高血圧性心疾患及 び心腎疾患	29	25	15	-	9	-	1	4	4	-
	男	11	9	5	-	4	-	-	2	2	-
	女	18	16	10	-	5	-	1	2	2	-
09102	その他の高血圧性疾患	32	25	14	-	1	-	10	7	7	-
	男	10	10	8	-	-	-	2	-	-	-
	女	22	15	6	-	1	-	8	7	7	-
09200	心疾患(高血圧性 を除く)	2,223	1,726	1,494	34	40	-	158	497	456	41
	男	1,023	755	700	12	9	-	34	268	251	17
	女	1,200	971	794	22	31	-	124	229	205	24
09201	慢性リウマチ性心 疾患	34	32	28	1	1	-	2	2	2	-
	男	13	13	10	1	1	-	1	-	-	-
	女	21	19	18	-	-	-	1	2	2	-
09202	急性心筋梗塞	607	370	339	7	6	-	18	237	227	10
	男	348	208	197	4	1	-	6	140	132	8
	女	259	162	142	3	5	-	12	97	95	2

		総数	施設内						施設外		
			総数	病院	診療所	介護老人 保健施設	助産所	老人 ホーム	総数	自宅	その他
09203	その他の虚血性心疾患	216	137	111	4	6	-	16	79	77	2
	男	123	70	66	-	1	-	3	53	52	1
	女	93	67	45	4	5	-	13	26	25	1
09204	慢性非リウマチ性心内膜疾患	143	127	118	1	3	-	5	16	12	4
	男	57	53	51	-	-	-	2	4	3	1
	女	86	74	67	1	3	-	3	12	9	3
09205	心筋症	57	51	47	-	-	-	4	6	3	3
	男	31	29	27	-	-	-	2	2	1	1
	女	26	22	20	-	-	-	2	4	2	2
09206	不整脈及び伝導障害	280	247	218	2	9	-	18	33	27	6
	男	112	93	86	2	3	-	2	19	16	3
	女	168	154	132	-	6	-	16	14	11	3
09207	心不全	858	737	612	18	14	-	93	121	105	16
	男	329	281	255	5	3	-	18	48	45	3
	女	529	456	357	13	11	-	75	73	60	13
09208	その他の心疾患	28	25	21	1	1	-	2	3	3	-
	男	10	8	8	-	-	-	2	2	2	-
	女	18	17	13	1	1	-	2	1	1	-
09300	脳血管疾患	1,659	1,489	1,115	19	93	-	262	170	143	27
	男	710	631	515	5	35	-	76	79	67	12
	女	949	858	600	14	58	-	186	91	76	15
09301	くも膜下出血	169	137	118	2	5	-	12	32	27	5
	男	60	42	38	1	-	-	3	18	15	3
	女	109	95	80	1	5	-	9	14	12	2
09302	脳内出血	374	317	273	-	9	-	35	57	53	4
	男	186	152	140	-	3	-	9	34	31	3
	女	188	165	133	-	6	-	26	23	22	1
09303	脳梗塞	1,086	1,008	709	17	79	-	203	78	60	18
	男	451	425	330	4	32	-	59	26	20	6
	女	635	583	379	13	47	-	144	52	40	12
09304	その他の脳血管疾患	30	27	15	-	-	-	12	3	3	-
	男	13	12	7	-	-	-	5	1	1	-
	女	17	15	8	-	-	-	7	2	2	-
09400	大動脈瘤及び解離	190	174	166	1	2	-	5	16	14	2
	男	103	97	93	1	1	-	2	6	4	2
	女	87	77	73	-	1	-	3	10	10	-
09500	その他の循環器系の疾患	69	58	48	2	4	-	4	11	10	1
	男	26	20	20	-	-	-	-	6	5	1
	女	43	38	28	2	4	-	4	5	5	-
10000	呼吸器系の疾患	2,323	2,215	2,047	25	49	-	94	108	97	11
	男	1,355	1,299	1,235	14	16	-	34	56	50	6
	女	968	916	812	11	33	-	60	52	47	5
10100	インフルエンザ	27	25	24	-	1	-	-	2	2	-
	男	14	13	13	-	-	-	-	1	1	-
	女	13	12	11	-	1	-	-	1	1	-
10200	肺炎	1,381	1,329	1,231	13	20	-	65	52	46	6
	男	756	733	700	5	7	-	21	23	19	4
	女	625	596	531	8	13	-	44	29	27	2
10300	急性気管支炎	7	5	3	-	2	-	-	2	2	-
	男	2	2	1	-	1	-	-	-	-	-
	女	5	3	2	-	1	-	-	2	2	-
10400	慢性閉塞性肺疾患	172	152	136	2	7	-	7	20	20	-
	男	144	129	120	2	2	-	5	15	15	-
	女	28	23	16	-	5	-	2	5	5	-
10500	喘息	4	3	2	-	-	-	1	1	1	-
	男	2	2	2	-	-	-	-	-	-	-
	女	2	1	-	-	-	-	1	1	1	-
10600	その他の呼吸器系の疾患	732	701	651	10	19	-	21	31	26	5
	男	437	420	399	7	6	-	8	17	15	2
	女	295	281	252	3	13	-	13	14	11	3
11000	消化器系の疾患	496	456	434	5	8	-	9	40	36	4
	男	243	218	209	3	4	-	2	25	22	3
	女	253	238	225	2	4	-	7	15	14	1

第4表 死亡数、性・死亡の場所・死因簡単分類別

		総数	施設内					施設外			
			総数	病院	診療所	介護老人 保健施設	助産所	老人 ホーム	総数	自宅	その他
11100	胃潰瘍及び十二指腸潰瘍	30	27	25	-	-	-	2	3	3	-
	男	18	15	15	-	-	-	-	3	3	-
	女	12	12	10	-	-	-	2	-	-	-
11200	ヘルニア及び腸閉塞	97	97	93	2	-	-	2	-	-	-
	男	55	55	53	1	-	-	1	-	-	-
	女	42	42	40	1	-	-	1	-	-	-
11300	肝疾患	118	105	102	1	2	-	-	13	11	2
	男	60	51	50	-	1	-	-	9	8	1
	女	58	54	52	1	1	-	-	4	3	1
11301	肝硬変(アルコール性を除く)	59	56	54	1	1	-	-	3	1	2
	男	26	24	24	-	-	-	-	2	1	1
	女	33	32	30	1	1	-	-	1	-	1
11302	その他の肝疾患	59	49	48	-	1	-	-	10	10	-
	男	34	27	26	-	1	-	-	7	7	-
	女	25	22	22	-	-	-	-	3	3	-
11400	その他の消化器系の疾患	251	227	214	2	6	-	5	24	22	2
	男	110	97	91	2	3	-	1	13	11	2
	女	141	130	123	-	3	-	4	11	11	-
12000	皮膚及び皮下組織の疾患	22	20	18	-	-	-	2	2	1	1
	男	8	8	8	-	-	-	-	-	-	-
	女	14	12	10	-	-	-	2	2	1	1
13000	筋骨格系及び結合組織の疾患	62	59	46	1	2	-	10	3	3	-
	男	20	19	19	-	-	-	-	1	1	-
	女	42	40	27	1	2	-	10	2	2	-
14000	腎尿路生殖器系の疾患	448	430	386	4	13	-	27	18	15	3
	男	221	215	198	2	4	-	11	6	6	-
	女	227	215	188	2	9	-	16	12	9	3
14100	糸球体疾患及び腎尿管間質性疾患	58	55	53	-	-	-	2	3	2	1
	男	25	25	23	-	-	-	2	-	-	-
	女	33	30	30	-	-	-	-	3	2	1
14200	腎不全	329	316	284	4	9	-	19	13	11	2
	男	174	169	155	2	3	-	9	5	5	-
	女	155	147	129	2	6	-	10	8	6	2
14201	急性腎不全	44	43	37	2	-	-	4	1	1	-
	男	16	16	15	-	-	-	1	-	-	-
	女	28	27	22	2	-	-	3	1	1	-
14202	慢性腎不全	214	205	185	2	7	-	11	9	9	-
	男	118	114	104	2	3	-	5	4	4	-
	女	96	91	81	-	4	-	6	5	5	-
14203	詳細不明の腎不全	71	68	62	-	2	-	4	3	1	2
	男	40	39	36	-	-	-	3	1	1	-
	女	31	29	26	-	2	-	1	2	-	2
14300	その他の腎尿路生殖器系の疾患	61	59	49	-	4	-	6	2	2	-
	男	22	21	20	-	1	-	-	1	1	-
	女	39	38	29	-	3	-	6	1	1	-
15000	妊娠、分娩及び産じょく	-	-	-	-	-	-	-	-	-	-
	男	・	・	・	・	・	・	・	・	・	・
	女	-	-	-	-	-	-	-	-	-	-
16000	周産期に発生した病態	4	4	4	-	-	-	-	-	-	-
	男	3	3	3	-	-	-	-	-	-	-
	女	1	1	1	-	-	-	-	-	-	-
16100	妊娠期間及び胎児発育に関連する障害	-	-	-	-	-	-	-	-	-	-
	男	-	-	-	-	-	-	-	-	-	-
	女	-	-	-	-	-	-	-	-	-	-
16200	出産外傷	-	-	-	-	-	-	-	-	-	-
	男	-	-	-	-	-	-	-	-	-	-
	女	-	-	-	-	-	-	-	-	-	-
16300	周産期に特異的な呼吸障害及び心血管障害	3	3	3	-	-	-	-	-	-	-
	男	2	2	2	-	-	-	-	-	-	-
	女	1	1	1	-	-	-	-	-	-	-
16400	周産期に特異的な感染症	-	-	-	-	-	-	-	-	-	-
	男	-	-	-	-	-	-	-	-	-	-
	女	-	-	-	-	-	-	-	-	-	-

	総数	施設内						施設外		
		総数	病院	診療所	介護老人 保健施設	助産所	老人 ホーム	総数	自宅	その他
16500 胎児及び新生児の 出血性障害及び血 液障害	男女	1	1	1	-	-	-	-	-	-
16600 その他の周産期に 発生した病態	男女	-	-	-	-	-	-	-	-	-
17000 先天奇形、変形及 び染色体異常	男女	24	22	21	-	-	1	2	2	-
17100 神経系の先天奇形	男女	1	1	1	-	-	-	-	-	-
17200 循環器系の先天奇形	男女	10	9	9	-	-	-	1	1	-
17201 心臓の先天奇形	男女	8	7	7	-	-	-	1	1	-
17202 その他の循環器系 の先天奇形	男女	9	9	9	-	-	-	-	-	-
17300 消化器系の先天奇形	男女	1	1	1	-	-	-	-	-	-
17400 その他の先天奇形 及び変形	男女	7	6	6	-	-	-	1	1	-
17500 染色体異常、他に 分類されないもの	男女	5	5	4	-	-	1	-	-	-
18000 症状、徴候及び異常臨床 所見・異常検査所見で 他に分類されないもの	男女	2	2	1	-	-	1	-	-	-
18100 老衰	男女	1,374	1,104	570	16	80	438	270	217	53
18200 乳幼児突然死症候群	男女	398	303	193	7	13	90	95	76	19
18300 その他の症状、徴候及び異常 臨床所見・異常検査所見で 他に分類されないもの	男女	976	801	377	9	67	348	175	141	34
20000 傷病及び死亡の外因	男女	1,280	1,045	523	15	79	428	235	189	46
20100 不慮の事故	男女	347	277	171	6	13	87	70	58	12
20101 交通事故	男女	933	768	352	9	66	341	165	131	34
20102 転倒・転落	男女	-	-	-	-	-	-	-	-	-
20103 不慮の溺死及び溺水	男女	94	59	47	1	1	10	35	28	7
20104 不慮の窒息	男女	51	26	22	1	-	3	25	18	7
20105 煙、火及び火災への曝露	男女	43	33	25	-	1	7	10	10	-
20200 傷病及び死亡の外因	男女	780	475	432	9	16	18	305	168	137
20300 不慮の事故	男女	467	259	246	4	2	7	208	102	106
20400 交通事故	男女	313	216	186	5	14	11	97	66	31
20500 転倒・転落	男女	475	364	337	4	11	12	111	63	48
20600 不慮の溺死及び溺水	男女	264	197	190	2	1	4	67	32	35
20700 不慮の窒息	男女	211	167	147	2	10	8	44	31	13
20800 煙、火及び火災への曝露	男女	71	61	60	1	-	-	10	-	10
20900 転倒・転落	男女	41	35	34	1	-	-	6	-	6
21000 不慮の溺死及び溺水	男女	30	26	26	-	-	-	4	-	4
21100 不慮の窒息	男女	82	73	62	1	7	3	9	6	3
21200 煙、火及び火災への曝露	男女	46	42	39	1	1	-	4	1	3
21300 転倒・転落	男女	36	31	23	-	6	-	5	5	-
21400 不慮の溺死及び溺水	男女	105	62	61	-	-	1	43	29	14
21500 不慮の窒息	男女	55	30	29	-	-	1	25	13	12
21600 煙、火及び火災への曝露	男女	50	32	32	-	-	-	18	16	2
21700 転倒・転落	男女	137	112	101	1	4	6	25	19	6
21800 不慮の溺死及び溺水	男女	76	58	56	-	-	2	18	13	5
21900 不慮の窒息	男女	61	54	45	1	4	4	7	6	1
22000 煙、火及び火災への曝露	男女	4	1	1	-	-	-	3	2	1
22100 転倒・転落	男女	2	-	-	-	-	-	2	1	1
22200 不慮の溺死及び溺水	男女	2	1	1	-	-	-	1	1	-

第4表 死亡数、性・死亡の場所・死因簡単分類別

平成27年

		総数	施設内					施設外			
			総数	病院	診療所	介護老人 保健施設	助産所	老人 ホーム	総数	自宅	その他
20106	有害物質による不慮 の中毒及び有害物 質への曝露	5	2	2	-	-	-	-	3	1	2
	男	3	-	-	-	-	-	-	3	1	2
	女	2	2	2	-	-	-	-	-	-	-
20107	その他の不慮の事故	71	53	50	1	-	-	2	18	6	12
	男	41	32	32	-	-	-	-	9	3	6
	女	30	21	18	1	-	-	2	9	3	6
20200	自殺	243	80	77	2	-	-	1	163	87	76
	男	169	48	47	1	-	-	-	121	59	62
	女	74	32	30	1	-	-	1	42	28	14
20300	他殺	3	1	1	-	-	-	-	2	2	-
	男	1	1	1	-	-	-	-	-	-	-
	女	2	-	-	-	-	-	-	2	2	-
20400	その他の外因	59	30	17	3	5	-	5	29	16	13
	男	33	13	8	1	1	-	3	20	11	9
	女	26	17	9	2	4	-	2	9	5	4
22000	特殊目的用コード	-	-	-	-	-	-	-	-	-	-
	男	-	-	-	-	-	-	-	-	-	-
	女	-	-	-	-	-	-	-	-	-	-
22100	重症急性呼吸器症候群 [SARS]	-	-	-	-	-	-	-	-	-	-
	男	-	-	-	-	-	-	-	-	-	-
	女	-	-	-	-	-	-	-	-	-	-

第5表 医師の立会による死産数、自然－人工・児側病態・母側病態別

平成27年

		母 側 病 態								
		総数	P00-P04 母体側 要因並び に妊娠及 び分娩の 合併症に より影響 を受けた 胎児及び 新生児	P00 現在の 妊娠とは 無関係の 場合もあ りうる母 体の病態 により影 響を受け た胎児及 び新生児	P01 母体の 妊娠合併 症により 影響を受 けた胎児 及び新生 児	P02 胎盤、臍 帯及び卵 膜の合併 症により 影響を受 けた胎児 及び新生 児	P03 その他 の分娩合 併症によ り影響を 受けた胎 児及び新 生児	P04 胎盤又 は母乳を 介して有 害な影響 を受けた 胎児及び 新生児	P97 母体保 護法によ る人工妊 娠中絶、 母体の病 態によら ないもの	P99 母体に 原因なし
	総 数	181	75	49	14	11	1	-	61	45
	自 然 死 産	94	49	30	8	10	1	-	.	45
児 側 病 態	XVI 周産期に発生した病態	90	49	30	8	10	1	-	.	41
	P05-P08 妊娠期間及び胎児発育に関連する障害	2	2	2	-	-	-	-	.	-
	P10-P15 出産外傷	-	-	-	-	-	-	-	.	-
	P20-P29 周産期に特異的な呼吸障害及び心血管障害	1	1	-	-	1	-	-	.	-
	P35-P39 周産期に特異的な感染症	4	4	1	3	-	-	-	.	-
	P50-P61 胎児及び新生児の出血性障害及び血液障害	-	-	-	-	-	-	-	.	-
	P70-P74 胎児及び新生児に特異的な一過性の内分泌障害及び代謝障害	-	-	-	-	-	-	-	.	-
	P76-P78 胎児及び新生児の消化器系障害	-	-	-	-	-	-	-	.	-
	P80-P83 胎児及び新生児の外皮及び体温調節に関連する病態	8	-	-	-	-	-	-	.	8
	P90-P96 周産期に発生したその他の障害	75	42	27	5	9	1	-	.	33
	XVII 先天奇形、変形及び染色体異常	4	-	-	-	-	-	-	.	4
	Q00-Q07 神経系の先天奇形	-	-	-	-	-	-	-	.	-
	Q10-Q18 眼、耳、顔面及び頭部の先天奇形	-	-	-	-	-	-	-	.	-
	Q20-Q28 循環器系の先天奇形	-	-	-	-	-	-	-	.	-
	Q30-Q34 呼吸器系の先天奇形	-	-	-	-	-	-	-	.	-
	Q35-Q37 唇裂及び口蓋裂	-	-	-	-	-	-	-	.	-
	Q38-Q45 消化器系のその他の先天奇形	-	-	-	-	-	-	-	.	-
	Q50-Q56 生殖器の先天奇形	-	-	-	-	-	-	-	.	-
	Q60-Q64 腎尿路系の先天奇形	-	-	-	-	-	-	-	.	-
	Q65-Q79 筋骨格系の先天奇形及び変形	1	-	-	-	-	-	-	.	1
Q80-Q89 その他の先天奇形	1	-	-	-	-	-	-	.	1	
Q90-Q99 染色体異常、他に分類されないもの	2	-	-	-	-	-	-	.	2	
I 感染症及び寄生虫症	-	-	-	-	-	-	-	.	-	
II 新生物	-	-	-	-	-	-	-	.	-	
III 血液及び造血器の疾患並びに免疫機構の障害	-	-	-	-	-	-	-	.	-	
IV 内分泌、栄養及び代謝疾患	-	-	-	-	-	-	-	.	-	
V 精神及び行動の障害	-	-	-	-	-	-	-	.	-	
VI 神経系の疾患	-	-	-	-	-	-	-	.	-	
VII 眼及び付属器の疾患	-	-	-	-	-	-	-	.	-	
VIII 耳及び乳様突起の疾患	-	-	-	-	-	-	-	.	-	
IX 循環器系の疾患	-	-	-	-	-	-	-	.	-	
X 呼吸器系の疾患	-	-	-	-	-	-	-	.	-	
X I 消化器系の疾患	-	-	-	-	-	-	-	.	-	
X II 皮膚及び皮下組織の疾患	-	-	-	-	-	-	-	.	-	
X III 筋骨格系及び結合組織の疾患	-	-	-	-	-	-	-	.	-	
X IV 腎尿路生殖器系の疾患	-	-	-	-	-	-	-	.	-	
X VII 症状、徴候及び異常臨床所見・異常検査所見で他に分類されないもの	-	-	-	-	-	-	-	.	-	
	人 工 死 産	87	26	19	6	1	-	-	61	-
P96.4	妊娠中絶、胎児及び新生児	87	26	19	6	1	-	-	61	-

注:第X V, X IX, X X, X X II章は該当があり得ないので省略した。

第6表 乳児(1歳未満)死亡数、新生児(生後4週未満)死亡数、乳児死因簡単分類・保健所一市町村別

[乳児(1歳未満)死亡]

	総 数	Ba01 腸 管 感 染 症	Ba02 敗 血 症	Ba03 麻 疹	Ba04 ウ イ ル ス 肝 炎	Ba05 そ 及 の 他 寄 生 虫 感 染 症	Ba06 悪 性 新 生 物	Ba07 Ba08		Ba09 そ の 他 の 新 生 物	Ba10 栄 養 失 調 症 及 栄 養 欠 乏 症	Ba11 代 謝 障 害	Ba12 髄 膜 炎	Ba13 脊 髄 及 性 関 連 筋 肉 萎 縮 症 候 群	Ba14 脳 性 麻 痺
								白 血 病	そ 悪 性 の 新 生 物						
山形県	18	-	-	-	-	1	-	-	-	-	-	-	-	-	-
山形市	13	-	-	-	-	1	-	-	-	-	-	-	-	-	-
山形郡	5	-	-	-	-	-	-	-	-	-	-	-	-	-	-
村山保健所	6	-	-	-	-	1	-	-	-	-	-	-	-	-	-
最上保健所	2	-	-	-	-	-	-	-	-	-	-	-	-	-	-
置賜保健所	7	-	-	-	-	-	-	-	-	-	-	-	-	-	-
庄内保健所	3	-	-	-	-	-	-	-	-	-	-	-	-	-	-
山形市	1	-	-	-	-	-	-	-	-	-	-	-	-	-	-
米沢市	3	-	-	-	-	-	-	-	-	-	-	-	-	-	-
鶴岡市	1	-	-	-	-	-	-	-	-	-	-	-	-	-	-
酒田市	-	-	-	-	-	-	-	-	-	-	-	-	-	-	-
新庄市	2	-	-	-	-	-	-	-	-	-	-	-	-	-	-
寒河江市	-	-	-	-	-	-	-	-	-	-	-	-	-	-	-
上山市	-	-	-	-	-	-	-	-	-	-	-	-	-	-	-
村山市	-	-	-	-	-	-	-	-	-	-	-	-	-	-	-
長井市	-	-	-	-	-	-	-	-	-	-	-	-	-	-	-
天童市	2	-	-	-	-	1	-	-	-	-	-	-	-	-	-
東根市	1	-	-	-	-	-	-	-	-	-	-	-	-	-	-
尾花市	1	-	-	-	-	-	-	-	-	-	-	-	-	-	-
南陽市	2	-	-	-	-	-	-	-	-	-	-	-	-	-	-
山形市	-	-	-	-	-	-	-	-	-	-	-	-	-	-	-
山形市	-	-	-	-	-	-	-	-	-	-	-	-	-	-	-
山形市	-	-	-	-	-	-	-	-	-	-	-	-	-	-	-
山形市	-	-	-	-	-	-	-	-	-	-	-	-	-	-	-
山形市	-	-	-	-	-	-	-	-	-	-	-	-	-	-	-
山形市	-	-	-	-	-	-	-	-	-	-	-	-	-	-	-
山形市	1	-	-	-	-	-	-	-	-	-	-	-	-	-	-
山形市	-	-	-	-	-	-	-	-	-	-	-	-	-	-	-
山形市	-	-	-	-	-	-	-	-	-	-	-	-	-	-	-
山形市	-	-	-	-	-	-	-	-	-	-	-	-	-	-	-
山形市	-	-	-	-	-	-	-	-	-	-	-	-	-	-	-
山形市	-	-	-	-	-	-	-	-	-	-	-	-	-	-	-
山形市	1	-	-	-	-	-	-	-	-	-	-	-	-	-	-
山形市	-	-	-	-	-	-	-	-	-	-	-	-	-	-	-
山形市	-	-	-	-	-	-	-	-	-	-	-	-	-	-	-
山形市	-	-	-	-	-	-	-	-	-	-	-	-	-	-	-
山形市	1	-	-	-	-	-	-	-	-	-	-	-	-	-	-
山形市	-	-	-	-	-	-	-	-	-	-	-	-	-	-	-
山形市	-	-	-	-	-	-	-	-	-	-	-	-	-	-	-
山形市	1	-	-	-	-	-	-	-	-	-	-	-	-	-	-
山形市	1	-	-	-	-	-	-	-	-	-	-	-	-	-	-
山形市	-	-	-	-	-	-	-	-	-	-	-	-	-	-	-
山形市	1	-	-	-	-	-	-	-	-	-	-	-	-	-	-

Ba15 心圧 疾性 患を 除 （高 く 血）	Ba16 脳 血 管 疾 患	Ba17 イン フル エン ザ	Ba18 肺 炎	Ba19 喘 息	Ba20 へ及 び 腸 二 閉 ア塞	Ba21 肝 疾 患	Ba22 腎 不 全	Ba23 周生 産し 期た に病 発態	Ba24	Ba25 出 産 外 傷	Ba26 出 生 時 仮 死	Ba27 新呼 吸窮 生（促 児）の 迫	Ba28 周し 産期 に肺 出血	
									妊胎関 娠児連 期間発 間する 及育障 びに害					
-	-	-	-	-	-	-	-	4	-	-	1	-	-	山形県
-	-	-	-	-	-	-	-	-	-	-	-	-	-	市部
-	-	-	-	-	-	-	-	4	-	-	1	-	-	郡部
-	-	-	-	-	-	-	-	1	-	-	-	-	-	村山保健所
-	-	-	-	-	-	-	-	-	-	-	-	-	-	最上保健所
-	-	-	-	-	-	-	-	1	-	-	1	-	-	置賜保健所
-	-	-	-	-	-	-	-	2	-	-	-	-	-	庄内保健所
-	-	-	-	-	-	-	-	-	-	-	-	-	-	山形市
-	-	-	-	-	-	-	-	-	-	-	-	-	-	米沢市
-	-	-	-	-	-	-	-	-	-	-	-	-	-	鶴岡市
-	-	-	-	-	-	-	-	-	-	-	-	-	-	酒田市
-	-	-	-	-	-	-	-	-	-	-	-	-	-	新庄市
-	-	-	-	-	-	-	-	-	-	-	-	-	-	寒河江市
-	-	-	-	-	-	-	-	-	-	-	-	-	-	上山市
-	-	-	-	-	-	-	-	-	-	-	-	-	-	山村市
-	-	-	-	-	-	-	-	-	-	-	-	-	-	長井市
-	-	-	-	-	-	-	-	-	-	-	-	-	-	天童市
-	-	-	-	-	-	-	-	-	-	-	-	-	-	東根市
-	-	-	-	-	-	-	-	-	-	-	-	-	-	尾花沢市
-	-	-	-	-	-	-	-	-	-	-	-	-	-	南陽市
-	-	-	-	-	-	-	-	-	-	-	-	-	-	山辺町
-	-	-	-	-	-	-	-	-	-	-	-	-	-	中山町
-	-	-	-	-	-	-	-	-	-	-	-	-	-	河北町
-	-	-	-	-	-	-	-	-	-	-	-	-	-	西川町
-	-	-	-	-	-	-	-	-	-	-	-	-	-	朝日町
-	-	-	-	-	-	-	-	-	-	-	-	-	-	大江町
-	-	-	-	-	-	-	-	1	-	-	-	-	-	大石町
-	-	-	-	-	-	-	-	-	-	-	-	-	-	金山町
-	-	-	-	-	-	-	-	-	-	-	-	-	-	最上町
-	-	-	-	-	-	-	-	-	-	-	-	-	-	舟形町
-	-	-	-	-	-	-	-	-	-	-	-	-	-	真室川町
-	-	-	-	-	-	-	-	-	-	-	-	-	-	大蔵村
-	-	-	-	-	-	-	-	-	-	-	-	-	-	戸沢村
-	-	-	-	-	-	-	-	1	-	-	1	-	-	高島町
-	-	-	-	-	-	-	-	-	-	-	-	-	-	川西町
-	-	-	-	-	-	-	-	-	-	-	-	-	-	小白鷹町
-	-	-	-	-	-	-	-	-	-	-	-	-	-	飯豊町
-	-	-	-	-	-	-	-	1	-	-	-	-	-	三川町
-	-	-	-	-	-	-	-	-	-	-	-	-	-	庄内町
-	-	-	-	-	-	-	-	1	-	-	-	-	-	遊佐町

第6表 乳児(1歳未満)死亡数、新生児(生後4週未満)死亡数、乳児死因簡単分類・保健所一市町村別

[乳児(1歳未満)死亡]

							Ba35								
	Ba29 周産期に 発生した 心血管障 害	Ba30 及 特異的 な呼吸 器障害 の症	Ba31 新 生 児 敗 血 症	Ba32 そ の 他 の 特 異 的 感 染 症	Ba33 胎 児 出 血 及 血 液 障 害	Ba34 そ の 他 の 病 態	先 天 奇 形 及 異 状	Ba36 神 経 系 奇 形	Ba37 心 臓 奇 形	Ba38 先 天 的 器 官 奇 形	Ba39 呼 吸 器 系 奇 形	Ba40 消 化 器 系 奇 形	Ba41 筋 骨 格 系 の 先 天 奇 形 及 異 状	Ba42 そ の 他 の 先 天 奇 形 及 異 状	
山形県	-	2	-	-	1	-	9	1	1	-	-	-	1	2	
山形市	-	-	-	-	-	-	8	1	1	-	-	-	1	2	
山形郡	-	2	-	-	1	-	1	-	-	-	-	-	-	-	
村山保健所	-	1	-	-	-	-	3	1	-	-	-	-	-	2	
最上保健所	-	-	-	-	-	-	2	-	-	-	-	-	-	-	
置賜保健所	-	-	-	-	-	-	4	-	1	-	-	-	1	-	
庄内保健所	-	1	-	-	1	-	-	-	-	-	-	-	-	-	
山形市	-	-	-	-	-	-	-	-	-	-	-	-	-	-	
米沢市	-	-	-	-	-	-	3	-	1	-	-	-	1	-	
鶴岡市	-	-	-	-	-	-	-	-	-	-	-	-	-	-	
酒田市	-	-	-	-	-	-	-	-	-	-	-	-	-	-	
新庄市	-	-	-	-	-	-	2	-	-	-	-	-	-	-	
寒河江市	-	-	-	-	-	-	-	-	-	-	-	-	-	-	
上山市	-	-	-	-	-	-	-	-	-	-	-	-	-	-	
村山市	-	-	-	-	-	-	-	-	-	-	-	-	-	-	
長井市	-	-	-	-	-	-	-	-	-	-	-	-	-	-	
天童市	-	-	-	-	-	-	1	-	-	-	-	-	-	1	
東根市	-	-	-	-	-	-	1	1	-	-	-	-	-	-	
尾花市	-	-	-	-	-	-	1	-	-	-	-	-	-	1	
南陽市	-	-	-	-	-	-	-	-	-	-	-	-	-	-	
山形市	-	-	-	-	-	-	-	-	-	-	-	-	-	-	
辺町	-	-	-	-	-	-	-	-	-	-	-	-	-	-	
山形市	-	-	-	-	-	-	-	-	-	-	-	-	-	-	
河北町	-	-	-	-	-	-	-	-	-	-	-	-	-	-	
西川町	-	-	-	-	-	-	-	-	-	-	-	-	-	-	
朝日町	-	-	-	-	-	-	-	-	-	-	-	-	-	-	
大江町	-	-	-	-	-	-	-	-	-	-	-	-	-	-	
大石町	-	1	-	-	-	-	-	-	-	-	-	-	-	-	
金山町	-	-	-	-	-	-	-	-	-	-	-	-	-	-	
最上町	-	-	-	-	-	-	-	-	-	-	-	-	-	-	
舟形町	-	-	-	-	-	-	-	-	-	-	-	-	-	-	
真室川町	-	-	-	-	-	-	-	-	-	-	-	-	-	-	
大蔵村	-	-	-	-	-	-	-	-	-	-	-	-	-	-	
鮭川村	-	-	-	-	-	-	-	-	-	-	-	-	-	-	
戸沢村	-	-	-	-	-	-	-	-	-	-	-	-	-	-	
高島町	-	-	-	-	-	-	-	-	-	-	-	-	-	-	
川西町	-	-	-	-	-	-	-	-	-	-	-	-	-	-	
小国町	-	-	-	-	-	-	-	-	-	-	-	-	-	-	
白鷹町	-	-	-	-	-	-	-	-	-	-	-	-	-	-	
飯豊町	-	-	-	-	-	-	1	-	-	-	-	-	-	-	
三川町	-	1	-	-	-	-	-	-	-	-	-	-	-	-	
庄内町	-	-	-	-	-	-	-	-	-	-	-	-	-	-	
遊佐町	-	-	-	-	1	-	-	-	-	-	-	-	-	-	

Ba43 他染 色に 体異 常、 類の	Ba44 乳症 幼 児突 然死 群	Ba45 そす べの 他の 疾の 患	Ba46 不 慮の 事 故	Ba47 交 通 事 故	Ba48 転 倒・ 転 落	Ba49 不 及 慮 の 溺 死	Ba50 の誤 えん （吸 引） を 生 じた 食 物 等 及 び 気 道 閉 塞 胃 内 容 物 の 誤 え ん	Ba51 そ 不 慮 の 他 室 の 息	Ba52 煙 火 災 、 火 の 曝 露	Ba53 有 不 慮 の 害 物 質 に よ る 中 毒 及 び 露	Ba54 そ 不 慮 の 他 事 の 故	Ba55 他 殺	Ba56 そ の 他 の 外 因	
	4	-	4	-	-	-	-	-	-	-	-	-	-	-
3	-	4	-	-	-	-	-	-	-	-	-	-	-	山市
1	-	-	-	-	-	-	-	-	-	-	-	-	-	郡部
-	-	1	-	-	-	-	-	-	-	-	-	-	-	村山保健所
2	-	-	-	-	-	-	-	-	-	-	-	-	-	最上保健所
2	-	2	-	-	-	-	-	-	-	-	-	-	-	置賜保健所
-	-	1	-	-	-	-	-	-	-	-	-	-	-	庄内保健所
-	-	1	-	-	-	-	-	-	-	-	-	-	-	山形市
-	-	1	-	-	-	-	-	-	-	-	-	-	-	米沢市
-	-	-	-	-	-	-	-	-	-	-	-	-	-	鶴岡市
2	-	-	-	-	-	-	-	-	-	-	-	-	-	酒田市
-	-	-	-	-	-	-	-	-	-	-	-	-	-	新庄市
-	-	-	-	-	-	-	-	-	-	-	-	-	-	寒河江市
-	-	-	-	-	-	-	-	-	-	-	-	-	-	上山市
-	-	-	-	-	-	-	-	-	-	-	-	-	-	山村市
-	-	-	-	-	-	-	-	-	-	-	-	-	-	長井市
-	-	-	-	-	-	-	-	-	-	-	-	-	-	天童市
-	-	-	-	-	-	-	-	-	-	-	-	-	-	東根市
-	-	-	-	-	-	-	-	-	-	-	-	-	-	尾花沢市
-	-	2	-	-	-	-	-	-	-	-	-	-	-	南陽市
-	-	-	-	-	-	-	-	-	-	-	-	-	-	山辺町
-	-	-	-	-	-	-	-	-	-	-	-	-	-	中山町
-	-	-	-	-	-	-	-	-	-	-	-	-	-	河北町
-	-	-	-	-	-	-	-	-	-	-	-	-	-	西川町
-	-	-	-	-	-	-	-	-	-	-	-	-	-	朝日町
-	-	-	-	-	-	-	-	-	-	-	-	-	-	大江町
-	-	-	-	-	-	-	-	-	-	-	-	-	-	大石町
-	-	-	-	-	-	-	-	-	-	-	-	-	-	金山町
-	-	-	-	-	-	-	-	-	-	-	-	-	-	最上町
-	-	-	-	-	-	-	-	-	-	-	-	-	-	舟形町
-	-	-	-	-	-	-	-	-	-	-	-	-	-	真室川町
-	-	-	-	-	-	-	-	-	-	-	-	-	-	大蔵村
-	-	-	-	-	-	-	-	-	-	-	-	-	-	大蔵川村
-	-	-	-	-	-	-	-	-	-	-	-	-	-	戸沢村
-	-	-	-	-	-	-	-	-	-	-	-	-	-	高島町
-	-	-	-	-	-	-	-	-	-	-	-	-	-	高川町
-	-	-	-	-	-	-	-	-	-	-	-	-	-	小白町
1	-	-	-	-	-	-	-	-	-	-	-	-	-	飯豊町
-	-	-	-	-	-	-	-	-	-	-	-	-	-	三川町
-	-	-	-	-	-	-	-	-	-	-	-	-	-	庄内町
-	-	-	-	-	-	-	-	-	-	-	-	-	-	遊佐町

第6表 乳児(1歳未満)死亡数、新生児(生後4週未満)死亡数、乳児死因簡単分類・保健所一市町村別

[新生児(生後4週未満)死亡]

	総 数	Ba01 腸 管 感 染 症	Ba02 敗 血 症	Ba03 麻 疹	Ba04 ウ イ ル ス 肝 炎	Ba05 そ 及 の 他 寄 生 虫 症	Ba06 悪 性 新 生 物	Ba07 Ba08		Ba09 そ の 他 の 新 生 物	Ba10 栄 養 失 調 症	Ba11 栄 養 欠 乏 症	Ba12 代 謝 障 害	Ba13 髄 膜 炎	Ba14 脊 髄 及 性 関 連 筋 萎 縮 症 候 群	Ba14 脳 性 麻 痺
								白 血 病	そ 悪 性 の 新 他 生 物							
山形県	7	-	-	-	-	-	-	-	-	-	-	-	-	-	-	-
山形市	5	-	-	-	-	-	-	-	-	-	-	-	-	-	-	-
山形郡	2	-	-	-	-	-	-	-	-	-	-	-	-	-	-	-
村山保健所	2	-	-	-	-	-	-	-	-	-	-	-	-	-	-	-
最上保健所	1	-	-	-	-	-	-	-	-	-	-	-	-	-	-	-
置賜保健所	3	-	-	-	-	-	-	-	-	-	-	-	-	-	-	-
庄内保健所	1	-	-	-	-	-	-	-	-	-	-	-	-	-	-	-
山形市	-	-	-	-	-	-	-	-	-	-	-	-	-	-	-	-
米沢市	2	-	-	-	-	-	-	-	-	-	-	-	-	-	-	-
鶴岡市	-	-	-	-	-	-	-	-	-	-	-	-	-	-	-	-
酒田市	-	-	-	-	-	-	-	-	-	-	-	-	-	-	-	-
新庄市	1	-	-	-	-	-	-	-	-	-	-	-	-	-	-	-
寒河江市	-	-	-	-	-	-	-	-	-	-	-	-	-	-	-	-
上山市	-	-	-	-	-	-	-	-	-	-	-	-	-	-	-	-
上山市	-	-	-	-	-	-	-	-	-	-	-	-	-	-	-	-
長井市	-	-	-	-	-	-	-	-	-	-	-	-	-	-	-	-
天童市	-	-	-	-	-	-	-	-	-	-	-	-	-	-	-	-
東根市	1	-	-	-	-	-	-	-	-	-	-	-	-	-	-	-
尾花沢市	1	-	-	-	-	-	-	-	-	-	-	-	-	-	-	-
南陽市	-	-	-	-	-	-	-	-	-	-	-	-	-	-	-	-
山形市	-	-	-	-	-	-	-	-	-	-	-	-	-	-	-	-
中山町	-	-	-	-	-	-	-	-	-	-	-	-	-	-	-	-
河北町	-	-	-	-	-	-	-	-	-	-	-	-	-	-	-	-
西川町	-	-	-	-	-	-	-	-	-	-	-	-	-	-	-	-
朝日町	-	-	-	-	-	-	-	-	-	-	-	-	-	-	-	-
大江町	-	-	-	-	-	-	-	-	-	-	-	-	-	-	-	-
大石町	-	-	-	-	-	-	-	-	-	-	-	-	-	-	-	-
金山町	-	-	-	-	-	-	-	-	-	-	-	-	-	-	-	-
最上町	-	-	-	-	-	-	-	-	-	-	-	-	-	-	-	-
舟形町	-	-	-	-	-	-	-	-	-	-	-	-	-	-	-	-
真室川町	-	-	-	-	-	-	-	-	-	-	-	-	-	-	-	-
大蔵村	-	-	-	-	-	-	-	-	-	-	-	-	-	-	-	-
鮭川村	-	-	-	-	-	-	-	-	-	-	-	-	-	-	-	-
戸沢村	-	-	-	-	-	-	-	-	-	-	-	-	-	-	-	-
高島町	1	-	-	-	-	-	-	-	-	-	-	-	-	-	-	-
高川町	-	-	-	-	-	-	-	-	-	-	-	-	-	-	-	-
小国町	-	-	-	-	-	-	-	-	-	-	-	-	-	-	-	-
白鷹町	-	-	-	-	-	-	-	-	-	-	-	-	-	-	-	-
飯豊町	-	-	-	-	-	-	-	-	-	-	-	-	-	-	-	-
三川町	-	-	-	-	-	-	-	-	-	-	-	-	-	-	-	-
庄内町	-	-	-	-	-	-	-	-	-	-	-	-	-	-	-	-
遊佐町	1	-	-	-	-	-	-	-	-	-	-	-	-	-	-	-

Ba15 心圧 疾性 患を 除く （高 く血）	Ba16 脳 血 管 疾 患	Ba17 イン フル エン ザ	Ba18 肺 炎	Ba19 喘 息	Ba20 へ及 び 腸 閉 塞	Ba21 肝 疾 患	Ba22 腎 不 全	Ba23 周生 産し 期た に病 発態	Ba24	Ba25 出 産 外 傷	Ba26 出 生 時 仮 死	Ba27 新呼 吸窮 （促 ）の 迫	Ba28 周し た肺 に発 生血	
									妊胎関 娠児連 期間発 間する 及育障 びに害					
-	-	-	-	-	-	-	-	2	-	-	1	-	-	山形県
-	-	-	-	-	-	-	-	-	-	-	-	-	-	山市
-	-	-	-	-	-	-	-	2	-	-	1	-	-	市郡
-	-	-	-	-	-	-	-	-	-	-	-	-	-	村山保健所
-	-	-	-	-	-	-	-	-	-	-	-	-	-	最上保健所
-	-	-	-	-	-	-	-	1	-	-	1	-	-	置賜保健所
-	-	-	-	-	-	-	-	1	-	-	-	-	-	庄内保健所
-	-	-	-	-	-	-	-	-	-	-	-	-	-	山形市
-	-	-	-	-	-	-	-	-	-	-	-	-	-	米沢市
-	-	-	-	-	-	-	-	-	-	-	-	-	-	鶴岡市
-	-	-	-	-	-	-	-	-	-	-	-	-	-	酒田市
-	-	-	-	-	-	-	-	-	-	-	-	-	-	新庄市
-	-	-	-	-	-	-	-	-	-	-	-	-	-	寒河江市
-	-	-	-	-	-	-	-	-	-	-	-	-	-	上山市
-	-	-	-	-	-	-	-	-	-	-	-	-	-	山村市
-	-	-	-	-	-	-	-	-	-	-	-	-	-	長井市
-	-	-	-	-	-	-	-	-	-	-	-	-	-	天童市
-	-	-	-	-	-	-	-	-	-	-	-	-	-	東根市
-	-	-	-	-	-	-	-	-	-	-	-	-	-	尾花沢市
-	-	-	-	-	-	-	-	-	-	-	-	-	-	南陽市
-	-	-	-	-	-	-	-	-	-	-	-	-	-	山辺町
-	-	-	-	-	-	-	-	-	-	-	-	-	-	中山町
-	-	-	-	-	-	-	-	-	-	-	-	-	-	河北町
-	-	-	-	-	-	-	-	-	-	-	-	-	-	西川町
-	-	-	-	-	-	-	-	-	-	-	-	-	-	朝日町
-	-	-	-	-	-	-	-	-	-	-	-	-	-	大江町
-	-	-	-	-	-	-	-	-	-	-	-	-	-	大石町
-	-	-	-	-	-	-	-	-	-	-	-	-	-	金山町
-	-	-	-	-	-	-	-	-	-	-	-	-	-	最上町
-	-	-	-	-	-	-	-	-	-	-	-	-	-	舟形町
-	-	-	-	-	-	-	-	-	-	-	-	-	-	真室川町
-	-	-	-	-	-	-	-	-	-	-	-	-	-	大蔵村
-	-	-	-	-	-	-	-	-	-	-	-	-	-	戸沢村
-	-	-	-	-	-	-	-	1	-	-	1	-	-	高島町
-	-	-	-	-	-	-	-	-	-	-	-	-	-	川西町
-	-	-	-	-	-	-	-	-	-	-	-	-	-	小白町
-	-	-	-	-	-	-	-	-	-	-	-	-	-	飯豊町
-	-	-	-	-	-	-	-	-	-	-	-	-	-	三川町
-	-	-	-	-	-	-	-	-	-	-	-	-	-	庄内町
-	-	-	-	-	-	-	-	1	-	-	-	-	-	遊佐町

第6表 乳児(1歳未満)死亡数、新生児(生後4週未満)死亡数、乳児死因簡単分類・保健所一市町村別

[新生児(生後4週未満)死亡]

							Ba35								
	Ba29 周産期に 発生した 心血管障 害	Ba30 及 特異的 な呼吸 器障害 の症	Ba31 新 生 児 敗 血 症	Ba32 そ の 他 の 特 異 的 症	Ba33 胎 児 及 血 液 障 害	Ba34 そ の 他 の 病 態	先 天 奇 形 及 異 状	Ba36 神 経 系 奇 形	Ba37 心 臓 奇 形	Ba38 先 天 的 器 官 奇 形	Ba39 呼 吸 器 奇 形	Ba40 消 化 器 奇 形	Ba41 筋 骨 格 系 の 先 天 奇 形	Ba42 そ の 他 の 先 天 奇 形	
山形県	-	-	-	-	1	-	5	1	1	-	-	-	1	1	
山形市	-	-	-	-	-	-	5	1	1	-	-	-	1	1	
山形郡	-	-	-	-	1	-	-	-	-	-	-	-	-	-	
村山保健所	-	-	-	-	-	-	2	1	-	-	-	-	-	1	
最上保健所	-	-	-	-	-	-	1	-	-	-	-	-	-	-	
置賜保健所	-	-	-	-	-	-	2	-	1	-	-	-	1	-	
庄内保健所	-	-	-	-	1	-	-	-	-	-	-	-	-	-	
山形市	-	-	-	-	-	-	-	-	-	-	-	-	-	-	
米沢市	-	-	-	-	-	-	2	-	1	-	-	-	1	-	
鶴岡市	-	-	-	-	-	-	-	-	-	-	-	-	-	-	
酒田市	-	-	-	-	-	-	-	-	-	-	-	-	-	-	
新庄市	-	-	-	-	-	-	1	-	-	-	-	-	-	-	
寒河江市	-	-	-	-	-	-	-	-	-	-	-	-	-	-	
上山市	-	-	-	-	-	-	-	-	-	-	-	-	-	-	
村山市	-	-	-	-	-	-	-	-	-	-	-	-	-	-	
長井市	-	-	-	-	-	-	-	-	-	-	-	-	-	-	
天童市	-	-	-	-	-	-	-	-	-	-	-	-	-	-	
東根市	-	-	-	-	-	-	1	1	-	-	-	-	-	-	
尾花市	-	-	-	-	-	-	1	-	-	-	-	-	-	1	
南陽市	-	-	-	-	-	-	-	-	-	-	-	-	-	-	
山形市	-	-	-	-	-	-	-	-	-	-	-	-	-	-	
辺町	-	-	-	-	-	-	-	-	-	-	-	-	-	-	
山形市	-	-	-	-	-	-	-	-	-	-	-	-	-	-	
河北町	-	-	-	-	-	-	-	-	-	-	-	-	-	-	
西川町	-	-	-	-	-	-	-	-	-	-	-	-	-	-	
朝日町	-	-	-	-	-	-	-	-	-	-	-	-	-	-	
大江町	-	-	-	-	-	-	-	-	-	-	-	-	-	-	
大石町	-	-	-	-	-	-	-	-	-	-	-	-	-	-	
金山町	-	-	-	-	-	-	-	-	-	-	-	-	-	-	
最上町	-	-	-	-	-	-	-	-	-	-	-	-	-	-	
舟形町	-	-	-	-	-	-	-	-	-	-	-	-	-	-	
真室川町	-	-	-	-	-	-	-	-	-	-	-	-	-	-	
大蔵村	-	-	-	-	-	-	-	-	-	-	-	-	-	-	
鮭川村	-	-	-	-	-	-	-	-	-	-	-	-	-	-	
戸沢村	-	-	-	-	-	-	-	-	-	-	-	-	-	-	
高島町	-	-	-	-	-	-	-	-	-	-	-	-	-	-	
高川町	-	-	-	-	-	-	-	-	-	-	-	-	-	-	
小国町	-	-	-	-	-	-	-	-	-	-	-	-	-	-	
白鷹町	-	-	-	-	-	-	-	-	-	-	-	-	-	-	
飯豊町	-	-	-	-	-	-	-	-	-	-	-	-	-	-	
三川町	-	-	-	-	-	-	-	-	-	-	-	-	-	-	
庄内町	-	-	-	-	-	-	-	-	-	-	-	-	-	-	
遊佐町	-	-	-	-	1	-	-	-	-	-	-	-	-	-	

Ba43 他色にないもの、類	Ba44 乳症 幼児候 突然 死群	Ba45 すべての 他の疾 の患	Ba46 不慮の 事故	Ba47 交通事 故	Ba48 転倒・ 転落	Ba49 不及慮 の溺死	Ba50 胃内容及 び内容物 の誤えん	Ba51 の誤えん （吸引等）	Ba52 煙火、 火災への 曝露	Ba53 有害物質 による中 毒及び露	Ba54 その不慮 の事故	Ba55 他殺	Ba56 その他 の要因	
	1	-	-	-	-	-	-	-	-	-	-	-	-	-
1	-	-	-	-	-	-	-	-	-	-	-	-	-	山市
-	-	-	-	-	-	-	-	-	-	-	-	-	-	郡部
-	-	-	-	-	-	-	-	-	-	-	-	-	-	村山保健所
1	-	-	-	-	-	-	-	-	-	-	-	-	-	最上保健所
-	-	-	-	-	-	-	-	-	-	-	-	-	-	置賜保健所
-	-	-	-	-	-	-	-	-	-	-	-	-	-	庄内保健所
-	-	-	-	-	-	-	-	-	-	-	-	-	-	山形市
-	-	-	-	-	-	-	-	-	-	-	-	-	-	米沢市
-	-	-	-	-	-	-	-	-	-	-	-	-	-	鶴岡市
1	-	-	-	-	-	-	-	-	-	-	-	-	-	酒田市
-	-	-	-	-	-	-	-	-	-	-	-	-	-	新庄市
-	-	-	-	-	-	-	-	-	-	-	-	-	-	寒河江市
-	-	-	-	-	-	-	-	-	-	-	-	-	-	上山市
-	-	-	-	-	-	-	-	-	-	-	-	-	-	山村市
-	-	-	-	-	-	-	-	-	-	-	-	-	-	長井市
-	-	-	-	-	-	-	-	-	-	-	-	-	-	天童市
-	-	-	-	-	-	-	-	-	-	-	-	-	-	東根市
-	-	-	-	-	-	-	-	-	-	-	-	-	-	尾花沢市
-	-	-	-	-	-	-	-	-	-	-	-	-	-	南陽市
-	-	-	-	-	-	-	-	-	-	-	-	-	-	山辺町
-	-	-	-	-	-	-	-	-	-	-	-	-	-	中山町
-	-	-	-	-	-	-	-	-	-	-	-	-	-	河北町
-	-	-	-	-	-	-	-	-	-	-	-	-	-	西川町
-	-	-	-	-	-	-	-	-	-	-	-	-	-	朝日町
-	-	-	-	-	-	-	-	-	-	-	-	-	-	大江町
-	-	-	-	-	-	-	-	-	-	-	-	-	-	大石町
-	-	-	-	-	-	-	-	-	-	-	-	-	-	金山町
-	-	-	-	-	-	-	-	-	-	-	-	-	-	最上町
-	-	-	-	-	-	-	-	-	-	-	-	-	-	舟形町
-	-	-	-	-	-	-	-	-	-	-	-	-	-	真室川町
-	-	-	-	-	-	-	-	-	-	-	-	-	-	大蔵村
-	-	-	-	-	-	-	-	-	-	-	-	-	-	戸沢村
-	-	-	-	-	-	-	-	-	-	-	-	-	-	高島町
-	-	-	-	-	-	-	-	-	-	-	-	-	-	川西町
-	-	-	-	-	-	-	-	-	-	-	-	-	-	小白鷹町
-	-	-	-	-	-	-	-	-	-	-	-	-	-	飯豊町
-	-	-	-	-	-	-	-	-	-	-	-	-	-	三川町
-	-	-	-	-	-	-	-	-	-	-	-	-	-	庄内町
-	-	-	-	-	-	-	-	-	-	-	-	-	-	遊佐町

第7表 死亡数、性・選択死因分類・保健所一市町村別

	総数			村山保健所			山形市			寒河江市		
	総数	男	女	総数	男	女	総数	男	女	総数	男	女
死亡総数	14,960	7,437	7,523	6,617	3,348	3,269	2,706	1,386	1,320	488	268	220
結核	16	11	5	10	8	2	8	6	2	-	-	-
悪性新生物	4,006	2,333	1,673	1,804	1,075	729	741	441	300	138	86	52
食道	139	120	19	62	56	6	30	27	3	2	2	-
胃	622	406	216	272	183	89	111	76	35	25	17	8
結腸	360	140	220	150	59	91	62	22	40	12	7	5
直腸S状結腸移行部	168	97	71	76	44	32	31	19	12	6	3	3
肝及び肝内胆管	234	151	83	99	63	36	48	28	20	4	2	2
胆のう及び他の胆道	264	120	144	102	44	58	33	20	13	6	2	4
膵	335	163	172	168	83	85	62	26	36	13	8	5
気管、気管支及び肺	779	566	213	366	271	95	153	111	42	32	25	7
乳房	99	1	98	49	1	48	27	-	27	2	-	2
子宮	54	-	54	21	-	21	11	-	11	2	-	2
白血病	74	44	30	36	23	13	16	13	3	3	1	2
(再掲)大腸	528	237	291	226	103	123	93	41	52	18	10	8
(再掲)結腸	360	140	220	150	59	91	62	22	40	12	7	5
糖尿病	114	50	64	54	24	30	24	10	14	7	5	2
高血圧性疾患	61	21	40	31	11	20	14	5	9	2	1	1
心疾患(高血圧性除く)	2,223	1,023	1,200	1,007	475	532	410	202	208	98	42	56
急性心筋梗塞	607	348	259	309	183	126	138	90	48	25	13	12
その他の虚血性心疾患	216	123	93	89	51	38	32	21	11	6	3	3
不整脈及び伝導障害	280	112	168	121	48	73	60	26	34	16	7	9
心不全	858	329	529	362	137	225	129	43	86	39	14	25
脳血管疾患	1,659	710	949	711	288	423	220	95	125	51	23	28
くも膜下出血	169	60	109	79	26	53	28	9	19	8	4	4
脳内出血	374	186	188	165	87	78	61	36	25	9	5	4
脳梗塞	1,086	451	635	451	168	283	128	50	78	33	14	19
大動脈瘤及び解離	190	103	87	96	51	45	41	18	23	7	6	1
肺炎	1,381	756	625	669	384	285	275	152	123	40	27	13
慢性閉塞性肺疾患	172	144	28	90	77	13	29	25	4	7	6	1
喘息	4	2	2	3	2	1	1	-	1	1	1	-
肝疾患	118	60	58	54	27	27	20	13	7	5	2	3
腎不全	329	174	155	163	99	64	70	46	24	18	13	5
老衰	1,280	347	933	584	147	437	281	64	217	23	8	15
不慮の事故	475	264	211	185	108	77	77	46	31	9	7	2
交通事故	71	41	30	28	16	12	13	9	4	-	-	-
自殺	243	169	74	101	75	26	42	28	14	9	7	2

上山市			村山市			天童市			東根市				
総数	男	女	総数	男	女	総数	男	女	総数	男	女		
428	205	223	398	200	198	702	347	355	511	272	239	死亡総数	
-	-	-	-	-	-	2	2	-	-	-	-	結核	
110	63	47	111	66	45	194	118	76	147	87	60	悪性新生物	
3	2	1	6	6	-	5	4	1	4	4	-	食道	
22	17	5	16	9	7	28	17	11	18	11	7	胃	
9	3	6	10	3	7	12	4	8	13	6	7	結腸	
4	-	4	6	3	3	10	8	2	4	3	1	直腸S状結腸移行部	
6	5	1	7	4	3	14	8	6	3	3	-	肝及び肝内胆管	
6	3	3	7	3	4	17	5	12	11	2	9	胆のう及び他の胆道	
8	4	4	9	6	3	20	13	7	10	4	6	膵	
29	19	10	19	16	3	36	29	7	31	24	7	気管、気管支及び肺	
4	-	4	3	1	2	1	-	1	4	-	4	乳房	
1	・	1	1	・	1	1	・	1	1	・	1	子宮	
1	1	-	-	-	-	2	1	1	2	-	2	白血病	
13	3	10	16	6	10	22	12	10	17	9	8	(再掲)大腸	
9	3	6	10	3	7	12	4	8	13	6	7	(再掲)結腸	
-	-	-	7	1	6	6	3	3	3	2	1	糖尿病	
1	-	1	1	-	1	4	1	3	-	-	-	高血圧性疾患	
45	21	24	47	20	27	90	45	45	77	33	44	心疾患(高血圧性除く)	
14	8	6	10	5	5	40	24	16	21	9	12	急性心筋梗塞	
7	4	3	4	2	2	4	2	2	4	2	2	その他の虚血性心疾患	
5	3	2	3	2	1	5	2	3	9	3	6	不整脈及び伝導障害	
11	4	7	24	8	16	26	10	16	35	16	19	心不全	
52	22	30	48	26	22	125	37	88	64	32	32	脳血管疾患	
5	2	3	6	2	4	11	2	9	7	5	2	くも膜下出血	
17	7	10	13	7	6	23	6	17	16	11	5	脳内出血	
30	13	17	28	16	12	89	28	61	39	15	24	脳梗塞	
8	3	5	2	2	-	12	6	6	11	6	5	大動脈瘤及び解離	
54	28	26	29	20	9	92	58	34	55	31	24	肺炎	
6	4	2	7	6	1	9	7	2	6	5	1	慢性閉塞性肺疾患	
-	-	-	-	-	-	-	-	-	-	-	-	-	喘息
6	3	3	2	-	2	6	2	4	2	1	1	肝疾患	
14	7	7	10	6	4	8	3	5	13	9	4	腎不全	
39	9	30	30	7	23	29	6	23	30	8	22	老衰	
10	6	4	14	8	6	15	8	7	14	10	4	不慮の事故	
2	2	-	-	-	-	4	1	3	1	-	1	交通事故	
10	9	1	3	2	1	10	9	1	7	7	-	自殺	

第7表 死亡数、性・選択死因分類・保健所一市町村別

	尾花沢市			山辺町			中山町			河北町		
	総数	男	女	総数	男	女	総数	男	女	総数	男	女
死亡総数	276	132	144	194	92	102	174	92	82	254	130	124
結核	-	-	-	-	-	-	-	-	-	-	-	-
悪性新生物	70	44	26	55	29	26	55	34	21	77	47	30
食道	2	1	1	2	2	-	2	2	-	1	1	-
胃	5	4	1	7	3	4	7	6	1	11	8	3
結腸	9	5	4	5	1	4	2	-	2	8	5	3
直腸S状結腸移行部	4	3	1	1	1	-	2	1	1	6	3	3
肝及び肝内胆管	1	1	-	5	3	2	2	2	-	3	3	-
胆のう及び他の胆道	8	3	5	1	-	1	2	1	1	5	3	2
膵	7	3	4	6	2	4	6	3	3	11	5	6
気管、気管支及び肺	14	12	2	8	5	3	15	10	5	10	9	1
乳房	3	-	3	-	-	-	2	-	2	2	-	2
子宮	1	・	1	-	・	-	-	・	-	2	・	2
白血病	2	2	-	3	2	1	1	1	-	3	-	3
(再掲)大腸	13	8	5	6	2	4	4	1	3	14	8	6
(再掲)結腸	9	5	4	5	1	4	2	-	2	8	5	3
糖尿病	1	-	1	2	1	1	1	1	-	-	-	-
高血圧性疾患	2	-	2	3	2	1	2	1	1	-	-	-
心疾患(高血圧性除く)	35	15	20	44	17	27	24	9	15	34	26	8
急性心筋梗塞	10	4	6	5	2	3	12	5	7	9	7	2
その他の虚血性心疾患	13	5	8	2	1	1	1	-	1	4	4	-
不整脈及び伝導障害	2	-	2	4	1	3	1	-	1	4	1	3
心不全	10	6	4	26	9	17	8	2	6	12	10	2
脳血管疾患	50	15	35	16	6	10	13	8	5	26	8	18
くも膜下出血	7	1	6	2	-	2	-	-	-	3	-	3
脳内出血	8	3	5	2	2	-	6	4	2	2	1	1
脳梗塞	29	7	22	12	4	8	7	4	3	21	7	14
大動脈瘤及び解離	2	1	1	3	2	1	2	2	-	3	1	2
肺炎	27	16	11	19	13	6	19	6	13	25	14	11
慢性閉塞性肺疾患	5	5	-	4	4	-	4	3	1	4	4	-
喘息	1	1	-	-	-	-	-	-	-	-	-	-
肝疾患	3	-	3	2	1	1	-	-	-	1	-	1
腎不全	4	2	2	8	1	7	3	3	-	7	4	3
老衰	31	11	20	11	5	6	16	7	9	20	1	19
不慮の事故	10	5	5	5	1	4	3	3	-	12	6	6
交通事故	2	-	2	-	-	-	1	1	-	2	2	-
自殺	3	2	1	3	3	-	1	1	-	5	3	2

西川町			朝日町			大江町			大石田町			
総数	男	女	総数	男	女	総数	男	女	総数	男	女	
94	44	50	124	58	66	145	65	80	123	57	66	死亡総数
-	-	-	-	-	-	-	-	-	-	-	-	結核
21	9	12	31	17	14	25	15	10	29	19	10	悪性新生物
-	-	-	1	1	-	1	1	-	3	3	-	食道
1	1	-	11	7	4	3	2	1	7	5	2	胃
1	-	1	-	-	-	3	1	2	4	2	2	結腸
1	-	1	1	-	1	-	-	-	-	-	-	直腸S状結腸移行部
1	1	-	3	1	2	2	2	-	-	-	-	肝及び肝内胆管
1	-	1	1	-	1	1	1	-	3	1	2	胆のう及び他の胆道
2	1	1	6	3	3	4	2	2	4	3	1	膵
6	3	3	4	3	1	6	3	3	3	2	1	気管、気管支及び肺
-	-	-	-	-	-	1	-	1	-	-	-	乳房
1	1	1	-	-	-	-	-	-	-	-	-	子宮
1	1	-	-	-	-	1	-	1	1	1	-	白血病
2	-	2	1	-	1	3	1	2	4	2	2	(再掲)大腸
1	-	1	-	-	-	3	1	2	4	2	2	(再掲)結腸
-	-	-	-	-	-	-	-	-	3	1	2	糖尿病
-	-	-	1	-	1	1	1	-	-	-	-	高血圧性疾患
26	12	14	27	13	14	34	12	22	16	8	8	心疾患(高血圧性除く)
8	6	2	6	4	2	8	5	3	3	1	2	急性心筋梗塞
1	1	-	6	3	3	3	1	2	2	2	-	その他の虚血性心疾患
3	-	3	6	1	5	1	-	1	2	2	-	不整脈及び伝導障害
11	4	7	5	3	2	19	5	14	7	3	4	心不全
9	4	5	8	2	6	14	5	9	15	5	10	脳血管疾患
-	-	-	1	1	-	-	-	-	1	-	1	くも膜下出血
2	1	1	2	1	1	1	1	-	3	2	1	脳内出血
7	3	4	5	-	5	13	4	9	10	3	7	脳梗塞
1	1	-	-	-	-	2	1	1	2	2	-	大動脈瘤及び解離
5	4	1	7	1	6	13	8	5	9	6	3	肺炎
2	2	-	3	3	-	1	1	-	3	2	1	慢性閉塞性肺疾患
-	-	-	-	-	-	-	-	-	-	-	-	喘息
-	-	-	5	4	1	1	-	1	1	1	-	肝疾患
-	-	-	1	1	-	2	1	1	5	3	2	腎不全
12	5	7	15	4	11	21	8	13	26	4	22	老衰
3	1	2	2	-	2	7	4	3	4	3	1	不慮の事故
1	-	1	-	-	-	1	-	1	1	1	-	交通事故
2	-	2	4	3	1	1	1	-	1	-	1	自殺

第7表 死亡数、性・選択死因分類・保健所一市町村別

	最上保健所			新庄市			金山町			最上町		
	総数	男	女	総数	男	女	総数	男	女	総数	男	女
死亡総数	1,281	621	660	486	222	264	101	47	54	148	75	73
結核	1	-	1	1	-	1	-	-	-	-	-	-
悪性新生物	327	176	151	131	63	68	20	14	6	35	18	17
食道	8	6	2	2	1	1	-	-	-	3	3	-
胃	56	33	23	24	14	10	3	3	-	4	-	4
結腸	36	13	23	16	3	13	3	1	2	5	2	3
直腸S状結腸移行部	9	6	3	6	4	2	-	-	-	2	2	-
肝及び肝内胆管	15	7	8	7	4	3	-	-	-	1	1	-
胆のう及び他の胆道	36	17	19	15	6	9	1	1	-	4	2	2
膵	32	15	17	8	3	5	1	1	-	4	1	3
気管、気管支及び肺	47	33	14	16	9	7	5	5	-	5	4	1
乳房	5	-	5	4	-	4	-	-	-	-	-	-
子宮	4	・	4	3	・	3	-	・	-	-	・	-
白血病	10	7	3	4	4	-	2	2	-	2	1	1
(再掲)大腸	45	19	26	22	7	15	3	1	2	7	4	3
(再掲)結腸	36	13	23	16	3	13	3	1	2	5	2	3
糖尿病	13	6	7	5	3	2	2	1	1	3	2	1
高血圧性疾患	3	1	2	1	-	1	-	-	-	-	-	-
心疾患(高血圧性除く)	208	96	112	76	35	41	23	11	12	27	14	13
急性心筋梗塞	58	35	23	16	9	7	10	6	4	7	4	3
その他の虚血性心疾患	13	10	3	7	6	1	-	-	-	1	1	-
不整脈及び伝導障害	27	8	19	6	2	4	2	1	1	6	2	4
心不全	81	32	49	39	17	22	5	2	3	9	4	5
脳血管疾患	144	69	75	47	25	22	12	2	10	14	5	9
くも膜下出血	12	4	8	3	1	2	3	-	3	1	1	-
脳内出血	25	13	12	10	8	2	5	-	5	-	-	-
脳梗塞	105	51	54	33	15	18	4	2	2	13	4	9
大動脈瘤及び解離	10	6	4	3	2	1	1	1	-	-	-	-
肺炎	92	54	38	29	18	11	15	7	8	10	5	5
慢性閉塞性肺疾患	13	9	4	-	-	-	-	-	-	1	1	-
喘息	-	-	-	-	-	-	-	-	-	-	-	-
肝疾患	3	2	1	1	1	-	-	-	-	-	-	-
腎不全	19	5	14	9	1	8	1	-	1	3	2	1
老衰	124	33	91	61	16	45	4	1	3	11	4	7
不慮の事故	44	23	21	15	7	8	-	-	-	10	6	4
交通事故	7	4	3	3	1	2	-	-	-	1	1	-
自殺	32	22	10	10	7	3	1	1	-	6	3	3

舟形町			真室川町			大蔵村			鮭川村			
総数	男	女	総数	男	女	総数	男	女	総数	男	女	
121	55	66	185	103	82	65	32	33	87	44	43	死亡総数
-	-	-	-	-	-	-	-	-	-	-	-	結核
32	16	16	46	31	15	11	7	4	27	16	11	悪性新生物
1	1	-	1	1	-	-	-	-	-	-	-	食道
2	-	2	12	8	4	1	1	-	7	5	2	胃
3	1	2	6	5	1	-	-	-	1	-	1	結腸
1	-	1	-	-	-	-	-	-	-	-	-	直腸S状結腸移行部
3	1	2	1	1	-	1	-	1	1	-	1	肝及び肝内胆管
3	1	2	5	4	1	1	-	1	2	2	-	胆のう及び他の胆道
4	2	2	5	2	3	2	1	1	4	3	1	膵
9	6	3	3	2	1	2	2	-	1	1	-	気管、気管支及び肺
-	-	-	-	-	-	-	-	-	1	-	1	乳房
-	・	-	1	・	1	-	・	-	-	・	-	子宮
1	-	1	1	-	1	-	-	-	-	-	-	白血病
4	1	3	6	5	1	-	-	-	1	-	1	(再掲)大腸
3	1	2	6	5	1	-	-	-	1	-	1	(再掲)結腸
1	-	1	-	-	-	-	-	-	2	-	2	糖尿病
-	-	-	-	-	-	1	1	-	-	-	-	高血圧性疾患
14	5	9	41	16	25	8	3	5	9	5	4	心疾患(高血圧性除く)
5	5	-	12	5	7	3	2	1	3	2	1	急性心筋梗塞
-	-	-	2	2	-	1	-	1	-	-	-	その他の虚血性心疾患
2	-	2	9	2	7	1	-	1	1	1	-	不整脈及び伝導障害
6	-	6	13	4	9	2	1	1	3	1	2	心不全
9	2	7	30	17	13	7	4	3	13	6	7	脳血管疾患
2	-	2	2	2	-	-	-	-	1	-	1	くも膜下出血
-	-	-	5	2	3	-	-	-	2	2	-	脳内出血
7	2	5	23	13	10	7	4	3	9	4	5	脳梗塞
3	2	1	2	1	1	-	-	-	1	-	1	大動脈瘤及び解離
9	5	4	20	13	7	5	4	1	2	1	1	肺炎
1	1	-	5	2	3	-	-	-	4	3	1	慢性閉塞性肺疾患
-	-	-	-	-	-	-	-	-	-	-	-	喘息
-	-	-	-	-	-	-	-	-	-	-	-	肝疾患
1	-	1	2	-	2	-	-	-	2	1	1	腎不全
16	6	10	4	1	3	9	2	7	6	1	5	老衰
5	2	3	4	3	1	4	1	3	5	3	2	不慮の事故
-	-	-	2	1	1	-	-	-	1	1	-	交通事故
1	-	1	6	4	2	3	3	-	3	3	-	自殺

第7表 死亡数、性・選択死因分類・保健所一市町村別

	戸沢村			置賜保健所			米沢市			長井市		
	総数	男	女	総数	男	女	総数	男	女	総数	男	女
死亡総数	88	43	45	3,031	1,474	1,557	1,073	513	560	411	188	223
結核	-	-	-	2	-	2	-	-	-	1	-	1
悪性新生物	25	11	14	752	428	324	282	161	121	94	47	47
食道	1	-	1	27	21	6	9	7	2	1	1	-
胃	3	2	1	126	81	45	47	31	16	12	8	4
結腸	2	1	1	69	27	42	29	9	20	7	4	3
直腸S状結腸移行部	-	-	-	39	21	18	17	8	9	10	5	5
肝及び肝内胆管	1	-	1	40	27	13	14	10	4	6	3	3
胆のう及び他の胆道	5	1	4	43	21	22	16	8	8	6	2	4
膵	4	2	2	65	25	40	20	6	14	5	2	3
気管、気管支及び肺	6	4	2	147	102	45	58	45	13	18	10	8
乳房	-	-	-	19	-	19	9	-	9	1	-	1
子宮	-	-	-	11	-	11	3	-	3	1	-	1
白血病	-	-	-	13	7	6	6	4	2	1	-	1
(再掲)大腸	2	1	1	108	48	60	46	17	29	17	9	8
(再掲)結腸	2	1	1	69	27	42	29	9	20	7	4	3
糖尿病	-	-	-	17	8	9	5	4	1	2	-	2
高血圧性疾患	1	-	1	7	3	4	-	-	-	2	1	1
心疾患(高血圧性除く)	10	7	3	472	202	270	160	68	92	66	19	47
急性心筋梗塞	2	2	-	116	60	56	48	21	27	9	4	5
その他の虚血性心疾患	2	1	1	47	22	25	22	9	13	4	2	2
不整脈及び伝導障害	-	-	-	63	24	39	20	5	15	10	4	6
心不全	4	3	1	198	75	123	51	22	29	34	6	28
脳血管疾患	12	8	4	387	172	215	117	49	68	72	33	39
くも膜下出血	-	-	-	44	20	24	22	9	13	6	5	1
脳内出血	3	1	2	79	40	39	18	9	9	11	7	4
脳梗塞	9	7	2	258	109	149	76	30	46	54	20	34
大動脈瘤及び解離	-	-	-	38	19	19	15	7	8	5	2	3
肺炎	2	1	1	244	127	117	108	43	65	29	15	14
慢性閉塞性肺疾患	2	2	-	25	21	4	7	6	1	6	4	2
喘息	-	-	-	-	-	-	-	-	-	-	-	-
肝疾患	2	1	1	25	11	14	7	2	5	5	3	2
腎不全	1	1	-	61	31	30	24	11	13	12	8	4
老衰	13	2	11	217	62	155	58	16	42	21	3	18
不慮の事故	1	1	-	129	76	53	37	21	16	23	15	8
交通事故	-	-	-	20	13	7	9	4	5	1	1	-
自殺	2	1	1	48	30	18	21	13	8	3	3	-

南陽市			高島町			川西町			小国町			
総数	男	女	総数	男	女	総数	男	女	総数	男	女	
452	225	227	331	183	148	257	128	129	152	66	86	死亡総数
-	-	-	-	-	-	-	-	-	-	-	-	結核
102	56	46	96	64	32	72	44	28	33	16	17	悪性新生物
5	4	1	3	3	-	5	5	-	3	1	2	食道
17	11	6	20	16	4	7	4	3	5	3	2	胃
10	5	5	6	2	4	7	3	4	2	-	2	結腸
1	-	1	5	4	1	1	-	1	3	3	-	直腸S状結腸移行部
5	2	3	4	3	1	6	6	-	3	2	1	肝及び肝内胆管
8	3	5	6	4	2	2	1	1	2	1	1	胆のう及び他の胆道
16	5	11	5	3	2	6	2	4	2	2	-	膵
19	13	6	20	16	4	19	10	9	2	1	1	気管、気管支及び肺
3	-	3	5	-	5	-	-	-	1	-	1	乳房
1	・	1	3	・	3	2	・	2	1	・	1	子宮
2	1	1	1	-	1	1	1	-	-	-	-	白血病
11	5	6	11	6	5	8	3	5	5	3	2	(再掲)大腸
10	5	5	6	2	4	7	3	4	2	-	2	(再掲)結腸
4	2	2	2	1	1	2	-	2	1	-	1	糖尿病
2	1	1	-	-	-	-	-	-	-	-	-	高血圧性疾患
86	41	45	42	24	18	48	16	32	21	9	12	心疾患(高血圧性除く)
12	7	5	12	8	4	17	8	9	5	4	1	急性心筋梗塞
7	3	4	8	7	1	4	-	4	1	-	1	その他の虚血性心疾患
10	5	5	4	1	3	4	1	3	4	1	3	不整脈及び伝導障害
50	22	28	11	5	6	21	7	14	11	4	7	心不全
49	21	28	62	30	32	29	15	14	11	2	9	脳血管疾患
6	2	4	2	1	1	2	2	-	3	-	3	くも膜下出血
15	7	8	15	10	5	8	1	7	3	-	3	脳内出血
28	12	16	43	18	25	18	12	6	5	2	3	脳梗塞
3	2	1	5	4	1	3	1	2	3	1	2	大動脈瘤及び解離
21	14	7	22	16	6	9	7	2	13	7	6	肺炎
7	6	1	-	-	-	1	1	-	-	-	-	慢性閉塞性肺疾患
-	-	-	-	-	-	-	-	-	-	-	-	喘息
6	4	2	3	2	1	1	-	1	-	-	-	肝疾患
5	1	4	6	4	2	6	2	4	4	3	1	腎不全
23	8	15	20	2	18	5	2	3	35	13	22	老衰
27	16	11	9	3	6	12	10	2	10	7	3	不慮の事故
2	2	-	-	-	-	2	2	-	5	3	2	交通事故
8	6	2	7	3	4	3	2	1	4	2	2	自殺

第7表 死亡数、性・選択死因分類・保健所一市町村別

	白鷹町			飯豊町			庄内保健所			鶴岡市		
	総数	男	女	総数	男	女	総数	男	女	総数	男	女
死亡総数	227	116	111	128	55	73	4,031	1,994	2,037	1,804	882	922
結核	1	-	1	-	-	-	3	3	-	2	2	-
悪性新生物	54	31	23	19	9	10	1,123	654	469	503	284	219
食道	1	-	1	-	-	-	42	37	5	21	19	2
胃	16	8	8	2	-	2	168	109	59	75	46	29
結腸	6	3	3	2	1	1	105	41	64	47	16	31
直腸S状結腸移行部	1	1	-	1	-	1	44	26	18	17	7	10
肝及び肝内胆管	1	1	-	1	-	1	80	54	26	31	21	10
胆のう及び他の胆道	2	1	1	1	1	-	83	38	45	39	17	22
膵	9	4	5	2	1	1	70	40	30	34	17	17
気管、気管支及び肺	8	5	3	3	2	1	219	160	59	100	79	21
乳房	-	-	-	-	-	-	26	-	26	13	-	13
子宮	-	-	-	-	-	-	18	-	18	7	-	7
白血病	-	-	-	2	1	1	15	7	8	4	1	3
(再掲)大腸	7	4	3	3	1	2	149	67	82	64	23	41
(再掲)結腸	6	3	3	2	1	1	105	41	64	47	16	31
糖尿病	1	1	-	-	-	-	30	12	18	16	4	12
高血圧性疾患	-	-	-	3	1	2	20	6	14	9	3	6
心疾患(高血圧性除く)	26	15	11	23	10	13	536	250	286	245	120	125
急性心筋梗塞	10	7	3	3	1	2	124	70	54	74	42	32
その他の虚血性心疾患	-	-	-	1	1	-	67	40	27	12	9	3
不整脈及び伝導障害	2	2	-	9	5	4	69	32	37	21	9	12
心不全	12	6	6	8	3	5	217	85	132	107	46	61
脳血管疾患	29	13	16	18	9	9	417	181	236	180	74	106
くも膜下出血	2	1	1	1	-	1	34	10	24	17	5	12
脳内出血	6	3	3	3	3	-	105	46	59	41	17	24
脳梗塞	21	9	12	13	6	7	272	123	149	118	50	68
大動脈瘤及び解離	2	1	1	2	1	1	46	27	19	19	12	7
肺炎	25	16	9	17	9	8	376	191	185	160	79	81
慢性閉塞性肺疾患	3	3	-	1	1	-	44	37	7	19	16	3
喘息	-	-	-	-	-	-	1	-	1	1	-	1
肝疾患	1	-	1	2	-	2	36	20	16	15	6	9
腎不全	3	1	2	1	1	-	86	39	47	40	18	22
老衰	44	15	29	11	3	8	355	105	250	166	50	116
不慮の事故	7	3	4	4	1	3	117	57	60	53	28	25
交通事故	1	1	-	-	-	-	16	8	8	5	3	2
自殺	2	1	1	-	-	-	62	42	20	33	22	11

酒田市			三川町			庄内町			遊佐町				
総数	男	女	総数	男	女	総数	男	女	総数	男	女		
1,517	744	773	125	67	58	323	174	149	262	127	135	死亡総数	
1	1	-	-	-	-	-	-	-	-	-	-	結核	
404	232	172	39	28	11	107	69	38	70	41	29	悪性新生物	
11	9	2	1	1	-	5	5	-	4	3	1	食道	
60	40	20	7	4	3	19	15	4	7	4	3	胃	
39	16	23	4	2	2	8	3	5	7	4	3	結腸	
18	14	4	2	2	-	2	1	1	5	2	3	直腸S状結腸移行部	
28	18	10	7	7	-	9	6	3	5	2	3	肝及び肝内胆管	
33	15	18	1	-	1	4	2	2	6	4	2	胆のう及び他の胆道	
26	18	8	-	-	-	8	4	4	2	1	1	膵	
73	47	26	10	8	2	22	16	6	14	10	4	気管、気管支及び肺	
8	-	8	-	-	-	3	-	3	2	-	2	乳房	
7	・	7	2	・	2	-	・	-	2	・	2	子宮	
9	4	5	2	2	-	-	-	-	-	-	-	白血病	
57	30	27	6	4	2	10	4	6	12	6	6	(再掲)大腸	
39	16	23	4	2	2	8	3	5	7	4	3	(再掲)結腸	
10	6	4	-	-	-	3	1	2	1	1	-	糖尿病	
6	2	4	2	-	2	1	-	1	2	1	1	高血圧性疾患	
199	84	115	17	9	8	42	23	19	33	14	19	心疾患(高血圧性除く)	
34	17	17	3	3	-	8	8	-	5	-	5	急性心筋梗塞	
44	24	20	2	1	1	3	1	2	6	5	1	その他の虚血性心疾患	
30	15	15	2	1	1	6	2	4	10	5	5	不整脈及び伝導障害	
72	24	48	10	4	6	19	8	11	9	3	6	心不全	
170	79	91	12	4	8	27	12	15	28	12	16	脳血管疾患	
10	5	5	2	-	2	4	-	4	1	-	1	くも膜下出血	
49	21	28	2	1	1	7	6	1	6	1	5	脳内出血	
111	53	58	8	3	5	15	6	9	20	11	9	脳梗塞	
19	9	10	1	1	-	1	1	-	6	4	2	大動脈瘤及び解離	
161	83	78	9	6	3	26	13	13	20	10	10	肺炎	
15	13	2	2	2	-	3	3	-	5	3	2	慢性閉塞性肺疾患	
-	-	-	-	-	-	-	-	-	-	-	-	-	喘息
13	10	3	1	-	1	4	3	1	3	1	2	肝疾患	
33	15	18	2	1	1	5	2	3	6	3	3	腎不全	
139	44	95	9	3	6	23	3	20	18	5	13	老衰	
44	19	25	4	2	2	8	5	3	8	3	5	不慮の事故	
5	4	1	1	-	1	3	1	2	2	-	2	交通事故	
21	15	6	1	1	-	4	2	2	3	2	1	自殺	

第8表 死亡率(人口10万対)、死因简单分類・保健所一市町村別

	総 数	01000 感 寄 染 生 症 及 び 症	01100 腸 管 感 染 症	01200 結 核	01201 呼 吸 器 結 核	01202 そ の 他 の 結 核	01300 敗 血 症	01400 ウ イ ル ス 肝 炎	01401 B 肝 型 ウ イ ル ス 炎	01402 C 肝 型 ウ イ ル ス 炎	01403 そ ウ イ ル ス 肝 の 炎	01500 ヒ ト ウ イ ル ス 免 疫 不 全 症	01600 そ の 他 の 寄 生 虫 症
山形県	1,337.6	19.0	2.8	1.4	1.3	0.2	6.9	3.8	0.4	3.0	0.4	-	4.0
市部	1,262.8	18.0	2.8	1.7	1.6	0.1	6.4	3.1	0.3	2.4	0.4	-	3.9
郡部	1,642.8	23.0	2.7	0.4	-	0.4	8.9	6.6	0.4	5.8	0.4	-	4.4
村山保健所	1,207.9	16.2	2.0	1.8	1.6	0.2	4.9	3.1	0.2	2.6	0.4	-	4.4
最上保健所	1,656.8	27.2	1.3	1.3	1.3	-	14.2	3.9	-	3.9	-	-	6.5
置賜保健所	1,418.7	20.1	3.7	0.9	0.5	0.5	6.1	6.1	0.5	5.1	0.5	-	3.3
庄内保健所	1,450.1	21.2	4.0	1.1	1.1	-	9.4	3.6	0.7	2.2	0.7	-	3.2
山形市	1,074.3	18.3	2.4	3.2	2.8	0.4	4.0	3.2	-	3.2	-	-	5.6
米沢市	1,256.9	17.6	4.7	-	-	-	8.2	3.5	1.2	1.2	1.2	-	1.2
鶴岡市	1,398.9	20.2	3.1	1.6	1.6	-	11.6	2.3	-	2.3	-	-	1.6
酒田市	1,437.0	19.9	5.7	0.9	0.9	-	4.7	4.7	0.9	1.9	1.9	-	3.8
新庄市	1,328.4	24.6	2.7	2.7	2.7	-	5.5	8.2	-	8.2	-	-	5.5
寒河江市	1,190.7	7.3	2.4	-	-	-	2.4	-	-	-	-	-	2.4
上山市	1,362.1	22.3	-	-	-	-	12.7	3.2	3.2	-	-	-	6.4
村山市	1,624.4	8.2	-	-	-	-	-	-	-	-	-	-	8.2
長井市	1,493.8	14.5	-	3.6	3.6	-	3.6	3.6	-	3.6	-	-	3.6
天童市	1,136.7	16.2	1.6	3.2	3.2	-	6.5	1.6	-	1.6	-	-	3.2
東根市	1,074.8	14.7	2.1	-	-	-	6.3	2.1	-	-	2.1	-	4.2
尾花沢市	1,637.0	17.8	-	-	-	-	5.9	5.9	-	5.9	-	-	5.9
南陽市	1,407.8	21.8	3.1	-	-	-	12.5	3.1	-	3.1	-	-	3.1
山辺町	1,353.5	20.9	7.0	-	-	-	-	14.0	-	7.0	7.0	-	-
中山町	1,537.5	17.7	-	-	-	-	8.8	8.8	-	8.8	-	-	-
河北町	1,348.6	-	-	-	-	-	-	-	-	-	-	-	-
西川町	1,679.2	17.9	17.9	-	-	-	-	-	-	-	-	-	-
朝日町	1,755.6	28.3	-	-	-	-	14.2	14.2	-	14.2	-	-	-
大江町	1,722.3	35.6	-	-	-	-	23.8	11.9	-	11.9	-	-	-
大石田町	1,686.1	-	-	-	-	-	-	-	-	-	-	-	-
金山町	1,746.8	17.3	-	-	-	-	17.3	-	-	-	-	-	-
最上町	1,675.0	-	-	-	-	-	-	-	-	-	-	-	-
舟形町	2,158.4	17.8	-	-	-	-	17.8	-	-	-	-	-	-
真室川町	2,283.4	12.3	-	-	-	-	-	-	-	-	-	-	12.3
大蔵村	1,915.7	58.9	-	-	-	-	29.5	-	-	-	-	-	29.5
鮭川村	2,027.5	116.5	-	-	-	-	93.2	-	-	-	-	-	23.3
戸沢村	1,863.6	42.4	-	-	-	-	42.4	-	-	-	-	-	-
高島町	1,393.9	16.8	4.2	-	-	-	-	4.2	-	4.2	-	-	8.4
川西町	1,638.0	25.5	6.4	-	-	-	-	19.1	-	19.1	-	-	-
小国町	1,938.8	25.5	-	-	-	-	-	12.8	-	12.8	-	-	12.8
白鷹町	1,608.8	35.4	-	7.1	-	7.1	7.1	14.2	-	14.2	-	-	7.1
飯豊町	1,762.1	27.5	13.8	-	-	-	-	13.8	-	13.8	-	-	-
三川町	1,623.4	-	-	-	-	-	-	-	-	-	-	-	-
庄内町	1,496.1	41.7	4.6	-	-	-	23.2	-	-	-	-	-	13.9
遊佐町	1,848.1	21.2	-	-	-	-	7.1	14.1	7.1	7.1	-	-	-

注1) 人口10万対の率算出には、総務省統計局「平成27年国勢調査 人口等基本集計」による日本人人口を用いた。ただし、県全体の人口10万対の率算出には、総務省統計局「平成27年国勢調査 年齢・国籍不詳をあん分した人口(参考表)」による日本人人口(1,118,381人)を用いた。

注2) 実数については、死因第2表を参照のこと。

02000 新 生 物	02100 悪 性 新 生 物	02101 口及悪 唇び性 、咽新 口頭生 腔の物	02102 食悪 性 道新 生 の物	02103 胃悪 性 新 生 の物	02104 結悪 性 腸新 生 の物	02105 直腸の 移行悪 性部及 び直腸 結腸物	02106 肝肝悪 内性 及胆新 管生 びの物	02107 胆その の悪 他性 うの新 胆生 及胆生 び道物	02108 隣悪 性 新 生 の物	02109 喉悪 性 頭新 生 の物	02110 気及の 管、悪 び性 、気管 支肺物	02111 皮悪 性 膚新 生 の物	
368.0	358.2	6.1	12.4	55.6	32.2	15.0	20.9	23.6	30.0	0.5	69.7	1.2	山形県
348.8	339.7	6.2	11.3	51.6	30.9	15.0	19.5	23.0	26.7	0.7	67.1	1.0	市部
446.6	433.7	5.8	16.8	71.8	37.7	15.1	26.6	26.1	43.0	-	80.2	1.8	郡部
337.7	329.3	4.7	11.3	49.7	27.4	13.9	18.1	18.6	30.7	0.5	66.8	1.1	村山保健所
437.2	422.9	3.9	10.3	72.4	46.6	11.6	19.4	46.6	41.4	1.3	60.8	1.3	最上保健所
364.6	352.0	8.4	12.6	59.0	32.3	18.3	18.7	20.1	30.4	-	68.8	0.5	置賜保健所
413.3	404.0	7.6	15.1	60.4	37.8	15.8	28.8	29.9	25.2	0.7	78.8	1.8	庄内保健所
300.5	294.2	4.4	11.9	44.1	24.6	12.3	19.1	13.1	24.6	0.4	60.7	0.4	山形市
340.9	330.3	5.9	10.5	55.1	34.0	19.9	16.4	18.7	23.4	-	67.9	1.2	米沢市
399.4	390.1	4.7	16.3	58.2	36.4	13.2	24.0	30.2	26.4	-	77.5	1.6	鶴岡市
393.1	382.7	12.3	10.4	56.8	36.9	17.1	26.5	31.3	24.6	1.9	69.2	1.9	酒田市
371.7	358.1	5.5	5.5	65.6	43.7	16.4	19.1	41.0	21.9	2.7	43.7	-	新庄市
341.6	336.7	2.4	4.9	61.0	29.3	14.6	9.8	14.6	31.7	-	78.1	-	寒河江市
359.6	350.1	-	9.5	70.0	28.6	12.7	19.1	19.1	25.5	-	92.3	-	上山市
477.5	453.0	12.2	24.5	65.3	40.8	24.5	28.6	28.6	36.7	4.1	77.5	-	村山市
348.9	341.7	10.9	3.6	43.6	25.4	36.3	21.8	21.8	18.2	-	65.4	-	長井市
325.5	314.1	8.1	8.1	45.3	19.4	16.2	22.7	27.5	32.4	1.6	58.3	3.2	天童市
315.5	309.2	4.2	8.4	37.9	27.3	8.4	6.3	23.1	21.0	-	65.2	2.1	東根市
427.0	415.2	5.9	11.9	29.7	53.4	23.7	5.9	47.4	41.5	-	83.0	-	尾花沢市
327.0	317.7	9.3	15.6	52.9	31.1	3.1	15.6	24.9	49.8	-	59.2	-	南陽市
397.7	383.7	7.0	14.0	48.8	34.9	7.0	34.9	7.0	41.9	-	55.8	14.0	山辺町
486.0	486.0	8.8	17.7	61.9	17.7	17.7	17.7	17.7	53.0	-	132.5	-	中山町
419.5	408.8	-	5.3	58.4	42.5	31.9	15.9	26.5	58.4	-	53.1	-	河北町
410.9	375.1	-	-	17.9	17.9	17.9	17.9	17.9	35.7	-	107.2	-	西川町
438.9	438.9	-	14.2	155.7	-	14.2	42.5	14.2	84.9	-	56.6	-	朝日町
296.9	296.9	-	11.9	35.6	35.6	-	23.8	11.9	47.5	-	71.3	-	大江町
411.2	397.5	13.7	41.1	96.0	54.8	-	-	41.1	54.8	-	41.1	-	大石田町
363.2	345.9	17.3	-	51.9	51.9	-	-	17.3	17.3	-	86.5	-	金山町
396.1	396.1	-	34.0	45.3	56.6	22.6	11.3	45.3	45.3	-	56.6	-	最上町
588.7	570.8	-	17.8	35.7	53.5	17.8	53.5	53.5	71.4	-	160.5	-	舟形町
580.1	567.8	-	12.3	148.1	74.1	-	12.3	61.7	61.7	-	37.0	12.3	真室川町
383.1	324.2	-	-	29.5	-	-	29.5	29.5	58.9	-	58.9	-	大蔵村
629.2	629.2	-	-	163.1	23.3	-	23.3	46.6	93.2	-	23.3	-	鮭川村
550.6	529.4	-	21.2	63.5	42.4	-	21.2	105.9	84.7	-	127.1	-	戸沢村
412.7	404.3	16.8	12.6	84.2	25.3	21.1	16.8	25.3	21.1	-	84.2	-	高島町
478.0	458.9	12.7	31.9	44.6	44.6	6.4	38.2	12.7	38.2	-	121.1	-	川西町
433.7	420.9	-	38.3	63.8	25.5	38.3	38.3	25.5	25.5	-	25.5	-	小国町
411.1	382.7	7.1	7.1	113.4	42.5	7.1	7.1	14.2	63.8	-	56.7	-	白鷹町
302.9	261.6	-	-	27.5	27.5	13.8	13.8	13.8	27.5	-	41.3	-	飯豊町
519.5	506.5	-	13.0	90.9	51.9	26.0	90.9	13.0	-	-	129.9	13.0	三川町
504.9	495.6	4.6	23.2	88.0	37.1	9.3	41.7	18.5	37.1	-	101.9	-	庄内町
493.8	493.8	7.1	28.2	49.4	49.4	35.3	35.3	42.3	14.1	-	98.8	-	遊佐町

第8表 死亡率(人口10万対)、死因简单分類・保健所一市町村別

	02112 乳悪 性 房新 生 の物	02113 子悪 性 宮新 生 の物	02114 卵悪 性 巢新 生 の物	02115 前悪 性 立新 腺生 の物	02116 膀悪 性 胱新 生 の物	02117 中悪 枢性 神新 系生 の物	02118 悪 性 リン パ 腫	02119 白 血 病	02120 そ組及 の織び悪 他、関性 の造連新 リン血組生 ンバ組織物	02121 そ悪 性の 新 他 生 の物	02200 そ新 の生 他 の物	02201 中そ新 枢の生 神の他 系の物	02202 中除新 枢く神 生そ の系 をの物
山形県	8.9	4.8	4.4	14.6	8.2	2.3	10.8	6.6	4.1	26.3	9.8	1.3	8.6
市部	9.2	4.5	4.0	12.9	8.6	2.2	9.7	5.8	4.2	25.5	9.1	1.2	7.9
郡部	7.5	6.2	5.8	21.3	6.6	2.7	15.5	9.7	4.0	29.7	12.8	1.3	11.5
村山保健所	8.9	3.8	3.8	13.7	8.9	2.6	9.3	6.6	4.0	24.8	8.4	0.9	7.5
最上保健所	6.5	5.2	5.2	15.5	10.3	5.2	7.8	12.9	5.2	33.6	14.2	2.6	11.6
置賜保健所	8.9	5.1	3.3	17.3	4.7	0.5	12.2	6.1	4.7	20.1	12.6	1.9	10.8
庄内保健所	9.4	6.5	6.1	14.0	9.0	2.5	13.7	5.4	3.6	32.0	9.4	1.1	8.3
山形市	10.7	4.4	2.4	11.9	9.5	1.2	6.0	6.4	4.0	22.2	6.4	1.6	4.8
米沢市	10.5	3.5	3.5	12.9	4.7	-	11.7	7.0	8.2	15.2	10.5	1.2	9.4
鶴岡市	10.1	5.4	7.0	10.1	12.4	3.1	13.2	3.1	3.1	34.1	9.3	0.8	8.5
酒田市	7.6	6.6	3.8	12.3	5.7	1.9	13.3	8.5	3.8	30.3	10.4	1.9	8.5
新庄市	10.9	8.2	5.5	16.4	8.2	5.5	2.7	10.9	2.7	21.9	13.7	2.7	10.9
寒河江市	4.9	4.9	2.4	12.2	2.4	-	2.4	7.3	7.3	46.4	4.9	2.4	2.4
上山市	12.7	3.2	3.2	6.4	12.7	9.5	3.2	3.2	3.2	15.9	9.5	-	9.5
村山市	12.2	4.1	4.1	16.3	12.2	4.1	12.2	-	8.2	36.7	24.5	-	24.5
長井市	3.6	3.6	7.3	21.8	10.9	-	18.2	3.6	3.6	21.8	7.3	3.6	3.6
天童市	1.6	1.6	4.9	13.0	11.3	-	14.6	3.2	-	21.1	11.3	-	11.3
東根市	8.4	2.1	8.4	25.2	4.2	6.3	10.5	4.2	6.3	29.4	6.3	-	6.3
尾花沢市	17.8	5.9	-	11.9	11.9	11.9	17.8	11.9	-	23.7	11.9	-	11.9
南陽市	9.3	3.1	-	9.3	6.2	-	6.2	6.2	3.1	12.5	9.3	-	9.3
山辺町	-	-	14.0	14.0	7.0	7.0	27.9	20.9	7.0	20.9	14.0	-	14.0
中山町	17.7	-	17.7	44.2	8.8	-	17.7	8.8	8.8	17.7	-	-	-
河北町	10.6	10.6	5.3	15.9	10.6	5.3	21.2	15.9	-	21.2	10.6	-	10.6
西川町	-	17.9	-	-	17.9	-	17.9	17.9	17.9	53.6	35.7	-	35.7
朝日町	-	-	-	28.3	-	-	-	-	-	28.3	-	-	-
大江町	11.9	-	-	-	-	-	23.8	11.9	-	11.9	-	-	-
大石田町	-	-	-	-	13.7	-	13.7	13.7	-	13.7	13.7	-	13.7
金山町	-	-	17.3	-	-	17.3	17.3	34.6	-	17.3	17.3	-	17.3
最上町	-	-	-	11.3	-	11.3	-	22.6	11.3	22.6	-	-	-
舟形町	-	-	-	53.5	-	-	17.8	17.8	-	17.8	17.8	-	17.8
真室川町	-	12.3	-	-	24.7	-	12.3	12.3	-	86.4	12.3	-	12.3
大蔵村	-	-	-	29.5	58.9	-	-	-	29.5	-	58.9	29.5	29.5
鮭川村	23.3	-	-	23.3	23.3	-	23.3	-	23.3	139.8	-	-	-
戸沢村	-	-	21.2	-	-	-	21.2	-	-	21.2	21.2	-	21.2
高島町	21.1	12.6	-	12.6	4.2	4.2	12.6	4.2	4.2	21.1	8.4	-	8.4
川西町	-	12.7	-	44.6	-	-	19.1	6.4	-	25.5	19.1	-	19.1
小国町	12.8	12.8	12.8	25.5	-	-	-	-	-	76.5	12.8	-	12.8
白鷹町	-	-	7.1	21.3	-	-	7.1	-	-	28.3	28.3	14.2	14.2
飯豊町	-	-	-	27.5	-	-	27.5	27.5	-	13.8	41.3	-	41.3
三川町	-	26.0	-	-	-	-	13.0	26.0	-	13.0	13.0	-	13.0
庄内町	13.9	-	9.3	27.8	13.9	4.6	9.3	-	9.3	46.3	9.3	-	9.3
遊佐町	14.1	14.1	14.1	49.4	-	-	28.2	-	-	14.1	-	-	-

03000 血の免疫機構の障害及び造血器に害	03100 貧血	03200 その疾患並びに他の血液の障害	04000 内及び分泌、代謝、栄養	04100 糖尿病	04200 その内及び分泌、代謝、栄養の疾患	05000 精行動神の障害	05100 血詳細管細性不知及び明びの症	05200 そ精行動の神の他及障のび害	06000 神経系の疾患	06100 髄膜炎	06200 脊筋関連症候群	06300 パソ ー ン キ ン病	
3.7	2.2	1.4	19.4	10.2	9.2	19.6	17.1	2.5	37.5	-	2.4	7.3	山形県
3.5	2.1	1.3	20.0	10.1	9.9	16.3	13.9	2.4	36.0	-	2.5	6.3	市部
4.4	2.7	1.8	17.3	10.6	6.6	32.8	29.7	3.1	43.4	-	2.2	11.5	郡部
2.7	2.0	0.7	20.6	9.9	10.8	13.9	13.0	0.9	36.9	-	2.2	5.1	村山保健所
6.5	3.9	2.6	20.7	16.8	3.9	19.4	18.1	1.3	32.3	-	3.9	12.9	最上保健所
5.1	2.3	2.8	14.0	8.0	6.1	28.1	22.9	5.1	42.6	-	1.9	6.6	置賜保健所
3.6	2.2	1.4	20.9	10.8	10.1	24.5	20.5	4.0	36.3	-	2.9	10.8	庄内保健所
2.0	1.2	0.8	22.2	9.5	12.7	7.1	6.7	0.4	34.1	-	1.2	2.4	山形市
8.2	3.5	4.7	10.5	5.9	4.7	11.7	4.7	7.0	31.6	-	2.3	3.5	米沢市
3.1	1.6	1.6	20.9	12.4	8.5	14.7	14.7	-	32.6	-	0.8	7.0	鶴岡市
4.7	2.8	1.9	21.8	9.5	12.3	32.2	25.6	6.6	36.9	-	4.7	15.2	酒田市
2.7	2.7	-	19.1	13.7	5.5	5.5	2.7	2.7	19.1	-	2.7	5.5	新庄市
2.4	2.4	-	22.0	17.1	4.9	24.4	24.4	-	61.0	-	4.9	2.4	寒河江市
-	-	-	6.4	-	6.4	15.9	15.9	-	50.9	-	6.4	12.7	上山市
16.3	16.3	-	40.8	28.6	12.2	28.6	28.6	-	65.3	-	12.2	8.2	村山市
-	-	-	7.3	7.3	-	43.6	43.6	-	50.9	-	3.6	10.9	長井市
3.2	1.6	1.6	16.2	9.7	6.5	17.8	16.2	1.6	25.9	-	1.6	3.2	天童市
-	-	-	23.1	6.3	16.8	12.6	8.4	4.2	23.1	-	2.1	12.6	東根市
5.9	5.9	-	23.7	5.9	17.8	-	-	-	23.7	-	-	11.9	尾花沢市
3.1	-	3.1	24.9	12.5	12.5	34.3	24.9	9.3	56.1	-	-	-	南陽市
-	-	-	14.0	14.0	-	20.9	20.9	-	7.0	-	-	-	山辺町
-	-	-	26.5	8.8	17.7	35.3	35.3	-	79.5	-	-	-	中山町
5.3	5.3	-	5.3	-	5.3	47.8	47.8	-	26.5	-	-	15.9	河北町
17.9	-	17.9	-	-	-	-	-	-	35.7	-	-	-	西川町
-	-	-	28.3	-	28.3	28.3	14.2	14.2	56.6	-	-	14.2	朝日町
-	-	-	-	-	-	11.9	11.9	-	83.1	-	-	11.9	大江町
-	-	-	41.1	41.1	-	-	-	-	-	-	-	-	大石田町
-	-	-	34.6	34.6	-	51.9	51.9	-	-	-	-	-	金山町
34.0	11.3	22.6	45.3	34.0	11.3	45.3	45.3	-	34.0	-	11.3	11.3	最上町
-	-	-	17.8	17.8	-	-	-	-	107.0	-	17.8	35.7	舟形町
-	-	-	-	-	-	24.7	24.7	-	61.7	-	-	37.0	真室川町
-	-	-	-	-	-	88.4	88.4	-	88.4	-	-	29.5	大蔵村
23.3	23.3	-	46.6	46.6	-	23.3	23.3	-	23.3	-	-	23.3	鮭川村
-	-	-	-	-	-	-	-	-	-	-	-	-	戸沢村
4.2	4.2	-	21.1	8.4	12.6	25.3	21.1	4.2	33.7	-	-	8.4	高島町
12.7	6.4	6.4	19.1	12.7	6.4	102.0	95.6	6.4	82.9	-	-	12.7	川西町
-	-	-	12.8	12.8	-	12.8	12.8	-	12.8	-	-	-	小国町
-	-	-	7.1	7.1	-	21.3	21.3	-	56.7	-	7.1	28.3	白鷹町
-	-	-	13.8	-	13.8	13.8	13.8	-	27.5	-	-	-	飯豊町
-	-	-	13.0	-	13.0	51.9	39.0	13.0	39.0	-	-	13.0	三川町
-	-	-	13.9	13.9	-	18.5	9.3	9.3	27.8	-	4.6	-	庄内町
7.1	7.1	-	28.2	7.1	21.2	49.4	42.3	7.1	77.6	-	7.1	28.2	遊佐町

第8表 死亡率(人口10万対)、死因简单分類・保健所一市町村別

	06400 アハ イ ルマ ツ病	06500 そ 神 経 系 の 他 疾 患	07000 眼 付 属 器 及 疾 び 患	08000 耳 突 及 起 び の 乳 疾 様 患	09000 循 の 環 疾 器 系 患	09100 高 血 圧 性 疾 患	09101 高 心 血 管 疾 患 性 び 患	09102 そ 高 血 圧 性 疾 患 の 患	09200 心 圧 性 疾 患 を 除 く (高 く 血)	09201 慢 性 リ ウ マ チ 患	09202 急 性 心 筋 梗 塞	09203 そ 虚 血 性 の 他 心 疾 患 の 患	09204 慢 リ ウ マ チ 疾 患 性 非 性 患
山形県	18.5	9.2	-	0.1	375.7	5.5	2.6	2.9	198.8	3.0	54.3	19.3	12.8
市部	18.3	9.0	-	0.1	350.4	4.9	2.6	2.4	183.4	2.9	50.6	18.6	11.3
郡部	19.5	10.2	-	-	478.5	7.5	2.7	4.9	261.0	3.5	69.1	22.2	18.6
村山保健所	19.9	9.7	-	0.2	342.1	5.7	3.5	2.2	183.8	2.7	56.4	16.2	12.8
最上保健所	3.9	11.6	-	-	478.5	3.9	1.3	2.6	269.0	1.3	75.0	16.8	25.9
置賜保健所	26.2	8.0	-	-	428.8	3.3	0.9	2.3	220.9	4.7	54.3	22.0	9.8
庄内保健所	14.0	8.6	-	-	374.8	7.2	2.5	4.7	192.8	2.9	44.6	24.1	11.5
山形市	19.5	11.1	-	0.4	278.3	5.6	3.2	2.4	162.8	2.0	54.8	12.7	10.3
米沢市	17.6	8.2	-	-	353.7	-	-	-	187.4	4.7	56.2	25.8	5.9
鶴岡市	14.0	10.9	-	-	358.3	7.0	3.1	3.9	190.0	3.9	57.4	9.3	11.6
酒田市	14.2	2.8	-	-	378.9	5.7	2.8	2.8	188.5	2.8	32.2	41.7	9.5
新庄市	-	10.9	-	-	352.6	2.7	-	2.7	207.7	-	43.7	19.1	19.1
寒河江市	46.4	7.3	-	-	390.4	4.9	4.9	-	239.1	2.4	61.0	14.6	17.1
上山市	25.5	6.4	-	-	343.7	3.2	-	3.2	143.2	6.4	44.6	22.3	15.9
村山市	32.7	12.2	-	-	400.0	4.1	4.1	-	191.8	-	40.8	16.3	16.3
長井市	25.4	10.9	-	-	530.7	7.3	3.6	3.6	239.9	3.6	32.7	14.5	21.8
天童市	8.1	13.0	-	-	374.0	6.5	4.9	1.6	145.7	3.2	64.8	6.5	14.6
東根市	2.1	6.3	-	-	326.0	-	-	-	162.0	4.2	44.2	8.4	6.3
尾花沢市	11.9	-	-	-	527.9	11.9	-	11.9	207.6	-	59.3	77.1	-
南陽市	49.8	6.2	-	-	439.2	6.2	3.1	3.1	267.9	3.1	37.4	21.8	12.5
山辺町	7.0	-	-	-	467.5	20.9	20.9	-	307.0	-	34.9	14.0	27.9
中山町	70.7	8.8	-	-	371.1	17.7	8.8	8.8	212.1	-	106.0	8.8	17.7
河北町	-	10.6	-	-	345.1	-	-	-	180.5	-	47.8	21.2	21.2
西川町	17.9	17.9	-	-	643.1	-	-	-	464.5	17.9	142.9	17.9	17.9
朝日町	14.2	28.3	-	-	509.7	14.2	14.2	-	382.3	28.3	84.9	84.9	14.2
大江町	71.3	-	-	-	617.7	11.9	-	11.9	403.8	-	95.0	35.6	35.6
大石田町	-	-	-	-	466.1	-	-	-	219.3	-	41.1	27.4	13.7
金山町	-	-	-	-	639.9	-	-	-	397.8	-	173.0	-	69.2
最上町	-	11.3	-	-	464.0	-	-	-	305.6	11.3	79.2	11.3	22.6
舟形町	17.8	35.7	-	-	499.5	-	-	-	249.7	-	89.2	-	17.8
真室川町	-	24.7	-	-	901.0	-	-	-	506.0	-	148.1	24.7	49.4
大蔵村	58.9	-	-	-	471.6	29.5	29.5	-	235.8	-	88.4	29.5	-
鮭川村	-	-	-	-	536.0	-	-	-	209.7	-	69.9	-	23.3
戸沢村	-	-	-	-	487.1	21.2	-	21.2	211.8	-	42.4	42.4	21.2
高島町	12.6	12.6	-	-	459.0	-	-	-	176.9	12.6	50.5	33.7	4.2
川西町	57.4	12.7	-	-	509.9	-	-	-	305.9	-	108.3	25.5	12.7
小国町	12.8	-	-	-	446.4	-	-	-	267.9	-	63.8	12.8	-
白鷹町	21.3	-	-	-	404.0	-	-	-	184.3	-	70.9	-	14.2
飯豊町	27.5	-	-	-	633.3	41.3	-	41.3	316.6	13.8	41.3	13.8	13.8
三川町	13.0	13.0	-	-	428.6	26.0	-	26.0	220.8	-	39.0	26.0	-
庄内町	9.3	13.9	-	-	347.4	4.6	-	4.6	194.5	-	37.1	13.9	27.8
遊佐町	21.2	21.2	-	-	507.9	14.1	-	14.1	232.8	-	35.3	42.3	7.1

09205 心 筋 症	09206 不 整 導 脈 及 び 害	09207 心 不 全	09208 そ 心 の 疾 他 の 患	09300 脳 血 管 疾 患	09301 く も 膜 下 出 血	09302 脳 内 出 血	09303 脳 梗 塞	09304 そ 脳 の 血 管 他 疾 患	09400 大 及 動 脈 解 離	09500 そ 器 の 系 の 疾 循 環 患	10000 呼 吸 疾 器 系 患	10100 イ エ ン フ ル ザ	10200 肺 炎	
5.1	25.0	76.7	2.5	148.3	15.1	33.4	97.1	2.7	17.0	6.2	207.7	2.4	123.5	山形県
4.9	22.1	70.4	2.5	139.7	15.3	32.7	89.3	2.5	16.5	5.8	200.9	2.2	121.2	市部
5.8	36.8	102.3	2.7	183.4	14.6	36.8	128.5	3.5	19.1	7.5	236.1	3.1	133.4	郡部
5.7	22.1	66.1	1.8	129.8	14.4	30.1	82.3	2.9	17.5	5.3	192.8	2.0	122.1	村山保健所
5.2	34.9	104.8	5.2	186.2	15.5	32.3	135.8	2.6	12.9	6.5	253.5	3.9	119.0	最上保健所
5.1	29.5	92.7	2.8	181.1	20.6	37.0	120.8	2.8	17.8	5.6	204.5	3.3	114.2	置賜保健所
4.0	24.8	78.1	2.9	150.0	12.2	37.8	97.8	2.2	16.5	8.3	228.1	2.2	135.3	庄内保健所
6.0	23.8	51.2	2.0	87.3	11.1	24.2	50.8	1.2	16.3	6.4	172.3	1.2	109.2	山形市
7.0	23.4	59.7	4.7	137.0	25.8	21.1	89.0	1.2	17.6	11.7	217.9	3.5	126.5	米沢市
3.1	16.3	83.0	5.4	139.6	13.2	31.8	91.5	3.1	14.7	7.0	213.3	1.6	124.1	鶴岡市
4.7	28.4	68.2	0.9	161.0	9.5	46.4	105.1	-	18.0	5.7	234.9	1.9	152.5	酒田市
-	16.4	106.6	2.7	128.5	8.2	27.3	90.2	2.7	8.2	5.5	185.9	5.5	79.3	新庄市
9.8	39.0	95.2	-	124.4	19.5	22.0	80.5	2.4	17.1	4.9	163.5	4.9	97.6	寒河江市
3.2	15.9	35.0	-	165.5	15.9	54.1	95.5	-	25.5	6.4	267.3	3.2	171.8	上山市
4.1	12.2	98.0	4.1	195.9	24.5	53.1	114.3	4.1	8.2	-	236.7	4.1	118.4	村山市
3.6	36.3	123.6	3.6	261.7	21.8	40.0	196.3	3.6	18.2	3.6	207.2	3.6	105.4	長井市
6.5	8.1	42.1	-	202.4	17.8	37.2	144.1	3.2	19.4	-	212.1	-	149.0	天童市
2.1	18.9	73.6	4.2	134.6	14.7	33.7	82.0	4.2	23.1	6.3	180.9	4.2	115.7	東根市
-	11.9	59.3	-	296.6	41.5	47.4	172.0	35.6	11.9	-	249.1	-	160.1	尾花沢市
6.2	31.1	155.7	-	152.6	18.7	46.7	87.2	-	9.3	3.1	168.2	3.1	65.4	南陽市
7.0	27.9	181.4	14.0	111.6	14.0	14.0	83.7	-	20.9	7.0	188.4	-	132.6	山辺町
-	8.8	70.7	-	114.9	-	53.0	61.9	-	17.7	8.8	247.4	-	167.9	中山町
5.3	21.2	63.7	-	138.0	15.9	10.6	111.5	-	15.9	10.6	212.4	10.6	132.7	河北町
17.9	53.6	196.5	-	160.8	-	35.7	125.0	-	17.9	-	214.4	-	89.3	西川町
14.2	84.9	70.8	-	113.3	14.2	28.3	70.8	-	-	-	212.4	-	99.1	朝日町
-	11.9	225.7	-	166.3	-	11.9	154.4	-	23.8	11.9	225.7	-	154.4	大江町
13.7	27.4	96.0	-	205.6	13.7	41.1	137.1	13.7	27.4	13.7	178.2	-	123.4	大石田町
17.3	34.6	86.5	17.3	207.5	51.9	86.5	69.2	-	17.3	17.3	449.7	17.3	259.4	金山町
11.3	67.9	101.9	-	158.4	11.3	-	147.1	-	-	-	215.0	-	113.2	最上町
-	35.7	107.0	-	160.5	35.7	-	124.9	-	53.5	35.7	356.8	-	160.5	舟形町
12.3	111.1	160.5	-	370.3	24.7	61.7	283.9	-	24.7	-	407.3	-	246.9	真室川町
-	29.5	58.9	29.5	206.3	-	-	206.3	-	-	-	265.3	-	147.4	大蔵村
-	23.3	69.9	23.3	303.0	23.3	46.6	209.7	23.3	23.3	-	209.7	-	46.6	鮭川村
21.2	-	84.7	-	254.1	-	63.5	190.6	-	-	-	254.1	-	42.4	戸沢村
8.4	16.8	46.3	4.2	261.1	8.4	63.2	181.1	8.4	21.1	-	168.4	4.2	92.6	高島町
-	25.5	133.8	-	184.8	12.7	51.0	114.7	6.4	19.1	-	140.2	-	57.4	川西町
-	51.0	140.3	-	140.3	38.3	38.3	63.8	-	38.3	-	216.8	-	165.8	小国町
-	14.2	85.0	-	205.5	14.2	42.5	148.8	-	14.2	-	241.0	-	177.2	白鷹町
-	123.9	110.1	-	247.8	13.8	41.3	179.0	13.8	27.5	-	371.7	13.8	234.0	飯豊町
-	26.0	129.9	-	155.8	26.0	26.0	103.9	-	13.0	13.0	220.8	13.0	116.9	三川町
-	27.8	88.0	-	125.1	18.5	32.4	69.5	4.6	4.6	18.5	268.6	4.6	120.4	庄内町
14.1	70.5	63.5	-	197.5	7.1	42.3	141.1	7.1	42.3	21.2	253.9	-	141.1	遊佐町

第8表 死亡率(人口10万対)、死因简单分類・保健所一市町村別

	10300 急性 気管 支炎	10400 慢性 肺閉 塞性 疾患	10500 喘 息	10600 そ の 器 系 の 疾 患 呼 息	11000 消 化 器 系 患	11100 胃 十 二 指 腸 潰 瘍 及 び 潰 瘍	11200 へ 及 び ル 腸 二 閉 ア 塞	11300 肝 疾 患	11301 肝 コ 性 を 除 く 硬 変 （ ア ル ル ）	11302 そ の 疾 患 の 患	11400 そ の 器 系 の 疾 患 消 患	12000 皮 組 織 及 び 皮 下 患	13000 筋 及 組 織 の 疾 患 骨 格 結 核 系 合 患
山形県	0.6	15.4	0.4	65.5	44.3	2.7	8.7	10.6	5.3	5.3	22.4	2.0	5.5
市部	0.8	13.8	0.4	62.4	42.8	2.5	8.4	10.2	5.3	4.9	21.7	1.8	5.7
郡部	-	21.7	-	78.0	51.0	3.5	9.7	12.0	5.3	6.6	25.7	2.7	4.9
村山保健所	0.5	16.4	0.5	51.1	33.6	1.8	6.2	9.9	5.5	4.4	15.7	1.3	3.8
最上保健所	-	16.8	-	113.8	59.5	2.6	19.4	3.9	2.6	1.3	33.6	2.6	5.2
置賜保健所	0.9	11.7	-	74.4	57.1	2.8	13.6	11.7	4.7	7.0	29.0	1.9	7.5
庄内保健所	0.7	15.8	0.4	73.7	51.8	4.3	6.8	13.0	6.1	6.8	27.7	3.2	7.6
山形市	0.8	11.5	0.4	49.2	29.4	1.2	5.2	7.9	5.2	2.8	15.1	0.8	4.0
米沢市	-	8.2	-	79.7	59.7	4.7	17.6	8.2	3.5	4.7	29.3	2.3	9.4
鶴岡市	0.8	14.7	0.8	71.3	50.4	2.3	6.2	11.6	8.5	3.1	30.2	3.1	8.5
酒田市	0.9	14.2	-	65.4	52.1	5.7	7.6	12.3	1.9	10.4	26.5	2.8	6.6
新庄市	-	-	-	101.1	51.9	2.7	13.7	2.7	2.7	-	32.8	2.7	2.7
寒河江市	-	17.1	2.4	41.5	24.4	-	2.4	12.2	7.3	4.9	9.8	2.4	-
上山市	-	19.1	-	73.2	47.7	6.4	6.4	19.1	9.5	9.5	15.9	3.2	-
村山市	-	28.6	-	85.7	53.1	-	4.1	8.2	4.1	4.1	40.8	4.1	16.3
長井市	3.6	21.8	-	72.7	50.9	-	14.5	18.2	7.3	10.9	18.2	-	14.5
天童市	-	14.6	-	48.6	25.9	-	8.1	9.7	1.6	8.1	8.1	1.6	1.6
東根市	-	12.6	-	48.4	33.7	4.2	6.3	4.2	4.2	-	18.9	-	4.2
尾花沢市	5.9	29.7	5.9	47.4	53.4	5.9	23.7	17.8	11.9	5.9	5.9	-	-
南陽市	3.1	21.8	-	74.8	74.8	-	18.7	18.7	9.3	9.3	37.4	-	9.3
山辺町	-	27.9	-	27.9	27.9	-	7.0	14.0	7.0	7.0	7.0	-	-
中山町	-	35.3	-	44.2	35.3	8.8	8.8	-	-	-	17.7	-	17.7
河北町	-	21.2	-	47.8	37.2	-	10.6	5.3	5.3	-	21.2	-	-
西川町	-	35.7	-	89.3	17.9	-	17.9	-	-	-	-	-	-
朝日町	-	42.5	-	70.8	113.3	-	-	70.8	28.3	42.5	42.5	14.2	-
大江町	-	11.9	-	59.4	47.5	11.9	-	11.9	-	11.9	23.8	-	11.9
大石田町	-	41.1	-	13.7	41.1	-	-	13.7	13.7	-	27.4	-	13.7
金山町	-	-	-	173.0	51.9	-	34.6	-	-	-	17.3	17.3	-
最上町	-	11.3	-	90.5	79.2	-	22.6	-	-	-	56.6	-	-
舟形町	-	17.8	-	178.4	71.4	17.8	35.7	-	-	-	17.8	-	35.7
真室川町	-	61.7	-	98.7	61.7	-	-	-	-	-	61.7	-	-
大蔵村	-	-	-	117.9	58.9	-	58.9	-	-	-	-	-	29.5
鮭川村	-	93.2	-	69.9	-	-	-	-	-	-	-	-	-
戸沢村	-	42.4	-	169.4	127.1	-	42.4	42.4	21.2	21.2	42.4	-	-
高島町	-	-	-	71.6	46.3	-	4.2	12.6	-	12.6	29.5	-	4.2
川西町	-	6.4	-	76.5	57.4	-	6.4	6.4	6.4	-	44.6	6.4	-
小国町	-	-	-	51.0	38.3	-	-	-	-	-	38.3	12.8	-
白鷹町	-	21.3	-	42.5	21.3	14.2	-	7.1	-	7.1	-	-	-
飯豊町	-	13.8	-	110.1	96.4	-	27.5	27.5	13.8	13.8	41.3	-	-
三川町	-	26.0	-	64.9	26.0	-	-	13.0	13.0	-	13.0	13.0	-
庄内町	-	13.9	-	129.7	46.3	9.3	4.6	18.5	4.6	13.9	13.9	4.6	9.3
遊佐町	-	35.3	-	77.6	84.6	7.1	14.1	21.2	14.1	7.1	42.3	-	7.1

14000 腎系 尿路の 生殖器 疾患	14100 糸及び 球腎質 体尿管 性疾 疾患	14200 腎 不 全	14201 急性 腎 不全	14202 慢性 腎 不全	14203 詳細 不明 の全	14300 そ腎系 の 他 の器 患	15000 妊及び 娠産 分 娩 小	16000 周 産 期 に 病 態	16100 妊胎 間 及 育 に 言	16200 出 産 外 傷	16300 周 産 期 に 特 異 的 な 吸 血 管 障 害	16400 周 産 期 的 な 症	
40.1	5.2	29.4	3.9	19.1	6.3	5.5	-	0.4	-	-	0.3	-	山形県
38.4	4.2	29.2	3.6	19.3	6.3	5.1	-	-	-	-	-	-	市部
47.0	9.3	30.6	5.3	18.6	6.6	7.1	-	1.8	-	-	1.3	-	郡部
36.5	3.5	29.8	2.2	21.2	6.4	3.3	-	0.2	-	-	0.2	-	村山保健所
40.1	5.2	24.6	6.5	16.8	1.3	10.3	-	-	-	-	-	-	最上保健所
42.1	6.1	28.6	5.6	15.4	7.5	7.5	-	0.5	-	-	0.5	-	置賜保健所
45.7	7.9	30.9	5.4	18.7	6.8	6.8	-	0.7	-	-	0.4	-	庄内保健所
34.1	3.2	27.8	0.8	22.6	4.4	3.2	-	-	-	-	-	-	山形市
41.0	5.9	28.1	7.0	16.4	4.7	7.0	-	-	-	-	-	-	米沢市
44.2	7.0	31.0	7.8	16.3	7.0	6.2	-	-	-	-	-	-	鶴岡市
42.6	3.8	31.3	3.8	21.8	5.7	7.6	-	-	-	-	-	-	酒田市
32.8	2.7	24.6	-	24.6	-	5.5	-	-	-	-	-	-	新庄市
43.9	-	43.9	4.9	24.4	14.6	-	-	-	-	-	-	-	寒河江市
50.9	3.2	44.6	6.4	35.0	3.2	3.2	-	-	-	-	-	-	上山市
61.2	16.3	40.8	4.1	24.5	12.2	4.1	-	-	-	-	-	-	村山市
50.9	3.6	43.6	7.3	7.3	29.1	3.6	-	-	-	-	-	-	長井市
17.8	1.6	13.0	-	8.1	4.9	3.2	-	-	-	-	-	-	天童市
31.5	2.1	27.3	4.2	14.7	8.4	2.1	-	-	-	-	-	-	東根市
29.7	-	23.7	5.9	17.8	-	5.9	-	-	-	-	-	-	尾花沢市
40.5	6.2	15.6	-	12.5	3.1	18.7	-	-	-	-	-	-	南陽市
69.8	7.0	55.8	-	27.9	27.9	7.0	-	-	-	-	-	-	山辺町
35.3	-	26.5	-	26.5	-	8.8	-	-	-	-	-	-	中山町
47.8	5.3	37.2	5.3	21.2	10.6	5.3	-	-	-	-	-	-	河北町
17.9	17.9	-	-	-	-	-	-	-	-	-	-	-	西川町
14.2	-	14.2	-	14.2	-	-	-	-	-	-	-	-	朝日町
23.8	-	23.8	-	11.9	11.9	-	-	-	-	-	-	-	大江町
96.0	13.7	68.5	13.7	54.8	-	13.7	-	13.7	-	-	13.7	-	大石田町
34.6	17.3	17.3	17.3	-	-	-	-	-	-	-	-	-	金山町
56.6	-	34.0	11.3	22.6	-	22.6	-	-	-	-	-	-	最上町
53.5	-	17.8	17.8	-	-	35.7	-	-	-	-	-	-	舟形町
37.0	12.3	24.7	-	12.3	12.3	-	-	-	-	-	-	-	真室川町
-	-	-	-	-	-	-	-	-	-	-	-	-	大蔵村
69.9	-	46.6	23.3	23.3	-	23.3	-	-	-	-	-	-	鮭川村
63.5	21.2	21.2	21.2	-	-	21.2	-	-	-	-	-	-	戸沢村
33.7	4.2	25.3	8.4	16.8	-	4.2	-	4.2	-	-	4.2	-	高島町
38.2	-	38.2	-	38.2	-	-	-	-	-	-	-	-	川西町
76.5	25.5	51.0	12.8	25.5	12.8	-	-	-	-	-	-	-	小国町
35.4	14.2	21.3	7.1	-	14.2	-	-	-	-	-	-	-	白鷹町
41.3	-	13.8	-	13.8	-	27.5	-	-	-	-	-	-	飯豊町
51.9	26.0	26.0	13.0	13.0	-	-	-	13.0	-	-	13.0	-	三川町
37.1	-	23.2	-	18.5	4.6	13.9	-	-	-	-	-	-	庄内町
91.7	49.4	42.3	-	21.2	21.2	-	-	7.1	-	-	-	-	遊佐町

第8表 死亡率(人口10万対)、死因简单分類・保健所一市町村別

	16500 胎の及 出及び 血血 性及 新生 児害 害	16600 そ周発 の産し 他期た 病の に態	17000 先変染 天形色 形体 及異 、び常	17100 神先 経天 系奇 の形	17200 環先 環天 器器 系奇 の形	17201 心先 天 臓 奇 の形	17202 そ循先 の環天 他器器 の系奇 の形	17300 消先 化天 器器 系奇 の形	17400 そ奇 の形 他及 の先 変天 形	17500 染他 色に 体に 異分 常も 、類の	18000 症常 状臨 床査 、所 微所 候見 及・ び異 常に の	18100 老 衰	18200 乳症 幼 児 突 然 死 群	18300 そ微 候臨 床査 、所 他及 のび 、 症異 状異 、常 にの
山形県	0.1	-	2.1	0.1	0.9	0.8	0.1	0.1	0.6	0.4	122.9	114.5	-	8.4
市部	-	-	2.4	0.1	1.0	1.0	-	0.1	0.7	0.4	113.0	104.5	-	8.5
郡部	0.4	-	1.3	-	0.4	-	0.4	-	0.4	0.4	162.6	154.6	-	8.0
村山保健所	-	-	1.5	0.2	0.5	0.5	-	-	0.7	-	110.8	106.6	-	4.2
最上保健所	-	-	3.9	-	1.3	1.3	-	-	-	2.6	164.3	160.4	-	3.9
置賜保健所	-	-	3.7	-	1.9	1.4	0.5	-	0.9	0.9	110.0	101.6	-	8.4
庄内保健所	0.4	-	1.8	-	0.7	0.7	-	0.4	0.4	0.4	145.7	127.7	-	18.0
山形市	-	-	1.6	-	0.8	0.8	-	-	0.8	-	117.1	111.6	-	5.6
米沢市	-	-	7.0	-	3.5	3.5	-	-	2.3	1.2	73.8	67.9	-	5.9
鶴岡市	-	-	2.3	-	1.6	1.6	-	-	-	0.8	155.1	128.7	-	26.4
酒田市	-	-	0.9	-	-	-	-	0.9	-	-	141.1	131.7	-	9.5
新庄市	-	-	8.2	-	2.7	2.7	-	-	-	5.5	172.2	166.7	-	5.5
寒河江市	-	-	-	-	-	-	-	-	-	-	58.6	56.1	-	2.4
上市市	-	-	-	-	-	-	-	-	-	-	124.1	124.1	-	-
村山市	-	-	-	-	-	-	-	-	-	-	126.5	122.4	-	4.1
長井市	-	-	-	-	-	-	-	-	-	-	76.3	76.3	-	-
天童市	-	-	3.2	-	1.6	1.6	-	-	1.6	-	51.8	47.0	-	4.9
東根市	-	-	2.1	2.1	-	-	-	-	-	-	63.1	63.1	-	-
尾花沢市	-	-	5.9	-	-	-	-	-	5.9	-	195.7	183.9	-	11.9
南陽市	-	-	-	-	-	-	-	-	-	-	84.1	71.6	-	12.5
山辺町	-	-	-	-	-	-	-	-	-	-	76.7	76.7	-	-
中山町	-	-	-	-	-	-	-	-	-	-	150.2	141.4	-	8.8
河北町	-	-	-	-	-	-	-	-	-	-	111.5	106.2	-	5.3
西川町	-	-	-	-	-	-	-	-	-	-	214.4	214.4	-	-
朝日町	-	-	-	-	-	-	-	-	-	-	212.4	212.4	-	-
大江町	-	-	-	-	-	-	-	-	-	-	249.4	249.4	-	-
大石田町	-	-	-	-	-	-	-	-	-	-	356.4	356.4	-	-
金山町	-	-	-	-	-	-	-	-	-	-	69.2	69.2	-	-
最上町	-	-	-	-	-	-	-	-	-	-	124.5	124.5	-	-
舟形町	-	-	-	-	-	-	-	-	-	-	303.2	285.4	-	17.8
真室川町	-	-	-	-	-	-	-	-	-	-	49.4	49.4	-	-
大蔵村	-	-	-	-	-	-	-	-	-	-	265.3	265.3	-	-
鮭川村	-	-	-	-	-	-	-	-	-	-	139.8	139.8	-	-
戸沢村	-	-	-	-	-	-	-	-	-	-	275.3	275.3	-	-
高島町	-	-	4.2	-	4.2	-	4.2	-	-	-	88.4	84.2	-	4.2
川西町	-	-	-	-	-	-	-	-	-	-	63.7	31.9	-	31.9
小国町	-	-	-	-	-	-	-	-	-	-	471.9	446.4	-	25.5
白鷹町	-	-	-	-	-	-	-	-	-	-	311.8	311.8	-	-
飯豊町	-	-	13.8	-	-	-	-	-	-	13.8	165.2	151.4	-	13.8
三川町	-	-	-	-	-	-	-	-	-	-	142.9	116.9	-	26.0
庄内町	-	-	-	-	-	-	-	-	-	-	120.4	106.5	-	13.9
遊佐町	7.1	-	7.1	-	-	-	-	-	7.1	-	134.0	127.0	-	7.1

20000 傷の 病 及 び 外 死 亡 因	20100 不 慮 の 事 故	20101 交 通 事 故	20102 転 倒 ・ 転 落	20103 不 及 の 溺 死 水	20104 不 慮 の 窒 息	20105 煙火、 炎への 火の 曝 び	20106 不 慮 の 毒 物 質 に よ る 中 毒	20107 そ の 他 の 事 故	20200 自 殺	20300 他 殺	20400 そ の 他 の 外 因	22000 特 コ 殊 目 的 用 ド	22100 重 呼 吸 器 急 症 候 性 群	
69.7	42.5	6.3	7.3	9.4	12.2	0.4	0.4	6.3	21.7	0.3	5.3	-	-	山形県
64.9	39.1	5.3	6.7	9.0	12.1	0.2	0.3	5.4	20.2	0.2	5.4	-	-	市部
89.5	56.3	10.6	9.7	11.1	12.8	0.9	0.9	10.2	27.9	0.4	4.9	-	-	郡部
57.1	33.8	5.1	4.4	8.2	9.3	0.4	0.4	6.0	18.4	0.2	4.7	-	-	村山保健所
106.1	56.9	9.1	12.9	15.5	12.9	-	-	6.5	41.4	-	7.8	-	-	最上保健所
88.0	60.4	9.4	11.2	11.2	20.1	0.5	0.9	7.0	22.5	-	5.1	-	-	置賜保健所
70.9	42.1	5.8	8.6	8.6	11.9	0.4	0.4	6.5	22.3	0.7	5.8	-	-	庄内保健所
52.0	30.6	5.2	3.2	8.7	7.5	-	0.8	5.2	16.7	0.4	4.4	-	-	山形市
71.5	43.3	10.5	4.7	9.4	14.1	1.2	1.2	2.3	24.6	-	3.5	-	-	米沢市
72.9	41.1	3.9	9.3	6.2	14.0	-	-	7.8	25.6	-	6.2	-	-	鶴岡市
68.2	41.7	4.7	6.6	12.3	12.3	-	-	5.7	19.9	0.9	5.7	-	-	酒田市
76.5	41.0	8.2	10.9	8.2	13.7	-	-	-	27.3	-	8.2	-	-	新庄市
48.8	22.0	-	7.3	4.9	4.9	-	-	4.9	22.0	-	4.9	-	-	寒河江市
70.0	31.8	6.4	3.2	9.5	6.4	-	-	6.4	31.8	-	6.4	-	-	上山市
89.8	57.1	-	8.2	12.2	24.5	-	-	12.2	12.2	-	20.4	-	-	村山市
98.1	83.6	3.6	10.9	18.2	36.3	-	-	14.5	10.9	-	3.6	-	-	長井市
43.7	24.3	6.5	1.6	3.2	11.3	-	-	1.6	16.2	-	3.2	-	-	天童市
44.2	29.4	2.1	6.3	4.2	10.5	2.1	-	4.2	14.7	-	-	-	-	東根市
77.1	59.3	11.9	11.9	23.7	5.9	-	-	5.9	17.8	-	-	-	-	尾花沢市
124.6	84.1	6.2	31.1	15.6	24.9	-	-	6.2	24.9	-	15.6	-	-	南陽市
62.8	34.9	-	14.0	7.0	-	-	-	14.0	20.9	-	7.0	-	-	山辺町
35.3	26.5	8.8	-	-	8.8	8.8	-	-	8.8	-	-	-	-	中山町
90.3	63.7	10.6	-	10.6	31.9	-	-	10.6	26.5	-	-	-	-	河北町
89.3	53.6	17.9	-	-	-	-	-	35.7	35.7	-	-	-	-	西川町
99.1	28.3	-	-	14.2	-	-	-	14.2	56.6	-	14.2	-	-	朝日町
118.8	83.1	11.9	23.8	11.9	23.8	-	-	11.9	11.9	-	23.8	-	-	大江町
68.5	54.8	13.7	-	27.4	-	-	-	13.7	13.7	-	-	-	-	大石田町
17.3	-	-	-	-	-	-	-	-	17.3	-	-	-	-	金山町
181.1	113.2	11.3	45.3	22.6	22.6	-	-	11.3	67.9	-	-	-	-	最上町
107.0	89.2	-	17.8	35.7	35.7	-	-	-	17.8	-	-	-	-	舟形町
148.1	49.4	24.7	-	-	-	-	-	24.7	74.1	-	24.7	-	-	真室川町
206.3	117.9	-	29.5	29.5	29.5	-	-	29.5	88.4	-	-	-	-	大蔵村
209.7	116.5	23.3	-	69.9	-	-	-	23.3	69.9	-	23.3	-	-	鮭川村
63.5	21.2	-	-	21.2	-	-	-	-	42.4	-	-	-	-	戸沢村
71.6	37.9	-	8.4	8.4	16.8	-	-	4.2	29.5	-	4.2	-	-	高島町
102.0	76.5	12.7	12.7	12.7	19.1	-	-	19.1	19.1	-	6.4	-	-	川西町
178.6	127.6	63.8	12.8	25.5	25.5	-	-	-	51.0	-	-	-	-	小国町
63.8	49.6	7.1	14.2	-	7.1	-	7.1	14.2	14.2	-	-	-	-	白鷹町
55.1	55.1	-	-	-	41.3	-	-	13.8	-	-	-	-	-	飯豊町
103.9	51.9	13.0	13.0	13.0	-	-	-	13.0	13.0	13.0	26.0	-	-	三川町
55.6	37.1	13.9	9.3	4.6	9.3	-	-	-	18.5	-	-	-	-	庄内町
77.6	56.4	14.1	14.1	7.1	-	7.1	7.1	7.1	21.2	-	-	-	-	遊佐町

付

表

第1表 人口動態統計実数、性・年次別(山形県)

	人 口			出 生			死 亡		
	総 数	男	女	総 数	男	女	総 数	男	女
1900 明治 33	-	-	-	29,217	14,881	14,336	18,412	9,415	8,997
01 34	-	-	-	33,058	16,968	16,090	17,824	9,226	8,598
02 35	-	-	-	31,986	16,401	15,585	19,045	9,880	9,165
03 36	862,000	430,400	431,600	32,066	16,259	15,807	18,538	9,413	9,125
04 37	-	-	-	29,468	15,055	14,413	19,347	9,835	9,512
1905 38	-	-	-	30,045	15,262	14,783	21,121	10,670	10,451
06 39	891,700	444,800	446,900	28,415	14,651	13,764	18,081	9,219	8,862
07 40	901,900	449,700	452,200	33,279	16,976	16,303	21,007	10,591	10,416
08 41	892,100	443,100	449,000	33,247	16,935	16,312	18,536	9,411	9,125
09 42	903,500	448,700	454,800	34,927	17,767	17,160	19,488	9,973	9,515
1910 43	915,100	454,500	460,600	33,787	17,237	16,550	21,092	10,730	10,362
11 44	926,800	460,300	466,500	36,320	18,632	17,688	21,562	10,950	10,612
12 大正 1	938,700	466,200	472,500	34,315	17,409	16,906	19,638	10,073	9,565
13 2	950,700	472,200	478,500	35,016	17,996	17,020	19,401	9,996	9,405
14 3	962,900	478,200	484,700	35,689	18,338	17,351	21,423	10,961	10,462
1915 4	975,300	484,400	490,900	36,752	18,458	18,294	19,946	10,031	9,915
16 5	987,800	490,600	497,200	35,754	18,198	17,556	22,677	11,532	11,145
17 6	1,000,400	496,900	503,500	35,111	17,862	17,249	24,438	12,476	11,962
18 7	971,300	480,200	491,100	35,974	18,320	17,654	26,262	13,388	12,874
19 8	975,400	481,800	493,600	34,960	17,725	17,235	24,311	12,382	11,929
1920 9	968,889	478,320	490,569	40,685	20,642	20,043	26,374	13,308	13,066
21 10	976,100	481,600	494,500	40,115	20,603	19,512	22,790	11,572	11,218
22 11	983,400	484,900	498,500	38,653	19,652	19,001	24,909	12,749	12,160
23 12	989,800	487,800	502,000	41,395	20,961	20,434	23,589	12,155	11,434
24 13	998,400	491,700	506,700	40,931	20,881	20,050	22,446	11,433	11,013
1925 14	1,027,297	506,303	520,994	41,133	20,935	20,198	22,056	11,318	10,738
26 昭和 1	1,039,400	512,100	527,300	42,584	21,619	20,965	22,576	11,586	10,990
27 2	1,051,700	518,000	533,700	41,112	20,880	20,232	22,620	11,676	10,944
28 3	1,064,200	524,000	540,200	41,824	21,226	20,598	22,387	11,442	10,945
29 4	1,076,800	530,000	546,800	40,062	20,370	19,692	23,089	11,775	11,314
1930 5	1,080,034	532,377	547,657	42,403	21,649	20,754	21,804	11,097	10,707
31 6	1,090,300	537,500	552,800	39,275	19,921	19,354	21,719	11,166	10,553
32 7	1,100,700	542,600	558,100	42,179	21,465	20,714	21,312	10,928	10,384
33 8	1,111,200	547,800	563,400	40,186	20,575	19,611	21,293	10,861	10,432
34 9	1,121,900	553,100	568,800	39,438	20,115	19,323	21,932	11,242	10,690
1935 10	1,116,822	549,060	567,762	41,073	21,098	19,975	20,316	10,446	9,870
36 11	1,124,500	552,500	572,000	39,214	20,121	19,093	20,941	10,639	10,302
37 12	1,132,100	556,000	576,100	40,387	20,458	19,929	20,681	10,407	10,274
38 13	1,139,500	559,300	580,200	36,442	18,503	17,939	20,673	10,553	10,120
39 14	1,144,600	561,600	583,000	34,297	17,502	16,795	21,132	10,812	10,320
1940 15	1,119,338	548,404	570,934	36,384	18,574	17,810	20,807	10,651	10,156
41 16	1,116,400	546,800	569,600	35,393	18,027	17,366	19,823	10,060	9,763
42 17	1,116,500	546,500	570,000	35,744	18,370	17,374	19,292	10,012	9,280
43 18	1,057,100	491,800	565,300	35,089	18,012	17,077	20,098	10,124	9,974
44 19	1,083,569	497,951	585,618	35,173	18,113	17,060	21,600	11,057	10,543
1945 20	1,326,350	612,300	714,050	34,223	-	-	33,419	-	-
46 21	1,294,934	607,221	687,713	32,785	16,992	15,793	23,889	13,051	10,838
47 22	1,335,653	641,447	694,206	43,941	22,737	21,204	20,871	10,705	10,166
48 23	1,346,492	652,003	694,489	42,059	21,662	20,397	18,232	9,151	9,081
49 24	1,351,205	-	-	44,112	22,877	21,235	17,628	8,969	8,659
1950 25	1,357,347	660,555	696,792	40,694	20,837	19,857	15,502	7,969	7,533
51 26	1,354,210	659,501	694,709	35,169	18,181	16,988	15,205	7,686	7,519
52 27	1,352,028	657,156	694,872	34,327	17,636	16,691	13,401	6,936	6,465
53 28	1,351,040	656,605	694,435	30,416	15,623	14,793	12,908	6,637	6,271
54 29	1,350,241	654,867	695,374	29,038	14,898	14,140	12,316	6,280	6,036
1955 30	1,353,649	651,737	701,912	27,311	13,998	13,313	11,691	6,193	5,498
56 31	1,349,177	647,927	701,250	25,893	13,261	12,632	11,932	6,242	5,690
57 32	1,344,200	644,779	699,421	24,298	12,434	11,864	11,880	6,235	5,645
58 33	1,338,134	640,135	697,999	24,441	12,659	11,782	10,976	5,759	5,217
59 34	1,329,425	634,982	694,443	23,188	11,868	11,320	11,126	5,937	5,189
1960 35	1,320,664	630,997	689,667	22,288	11,435	10,853	10,986	5,902	5,084
61 36	1,309,538	625,257	684,281	21,057	10,806	10,251	11,172	5,964	5,208
62 37	1,294,118	618,039	676,079	20,433	10,520	9,913	11,207	5,995	5,212
63 38	1,280,734	611,971	668,763	19,479	10,091	9,388	10,143	5,415	4,728
64 39	1,272,286	608,773	663,513	18,970	9,849	9,121	10,238	5,358	4,880

自然増減	乳 児 死 亡			死 産				婚姻	離婚	
	総 数	男	女	総 数	男	女	不 詳			
10,805	6,235	3,286	2,949	2,589	1,358	1,224	7	6,360	1,684	1900 明治 33
15,234	6,184	3,324	2,860	3,122	1,641	1,471	10	7,670	1,560	01 34
12,941	6,802	3,656	3,146	3,035	1,586	1,443	6	7,985	1,537	02 35
13,528	6,486	3,435	3,051	3,047	1,557	1,483	7	7,421	1,619	03 36
10,121	6,362	3,401	2,961	2,817	1,480	1,331	6	7,785	1,578	04 37
8,924	6,731	3,568	3,163	2,675	1,361	1,305	9	6,659	1,481	1905 38
10,334	5,736	3,074	2,662	2,785	1,522	1,258	5	6,714	1,651	06 39
12,272	7,112	3,796	3,316	2,820	1,541	1,275	4	8,242	1,570	07 40
14,711	6,541	3,459	3,082	2,859	1,504	1,346	9	8,808	1,401	08 41
15,439	6,838	3,652	3,186	2,924	1,551	1,367	6	8,688	1,309	09 42
12,695	7,475	3,947	3,528	2,753	1,458	1,285	10	8,363	1,397	1910 43
14,758	7,795	4,086	3,709	2,885	1,589	1,286	10	8,429	1,383	11 44
14,677	6,611	3,519	3,092	2,730	1,441	1,280	9	8,320	1,357	12 大正 1
15,615	6,746	3,598	3,148	2,789	1,477	1,305	7	8,398	1,274	13 2
14,266	7,334	3,858	3,476	2,675	1,460	1,209	6	8,646	1,315	14 3
16,806	6,745	3,526	3,219	2,696	1,395	1,285	16	8,918	1,409	1915 4
13,077	7,184	3,836	3,348	2,512	1,390	1,118	4	8,371	1,424	16 5
10,673	7,745	4,122	3,623	2,541	1,364	1,174	3	8,420	1,238	17 6
9,712	8,042	4,262	3,780	2,500	1,400	1,098	2	9,585	1,266	18 7
10,649	7,049	3,751	3,298	2,371	1,272	1,095	4	9,225	1,274	19 8
14,311	7,685	4,067	3,618	2,635	1,414	1,218	3	10,655	1,154	1920 9
17,325	7,465	3,985	3,480	2,427	1,311	1,111	5	10,589	1,193	21 10
13,744	8,237	4,433	3,804	2,291	1,216	1,069	6	9,813	1,155	22 11
17,806	7,989	4,308	3,681	2,400	1,306	1,088	6	9,947	1,127	23 12
18,485	7,379	3,910	3,469	2,299	1,229	1,062	8	10,226	1,108	24 13
19,077	6,840	3,655	3,185	2,296	1,272	1,016	8	9,841	1,079	1925 14
20,008	7,295	3,913	3,382	2,248	1,277	965	6	10,003	1,027	26 昭和 1
18,492	6,507	3,457	3,050	2,057	1,171	880	6	8,921	1,043	27 2
19,437	6,540	3,526	3,014	2,082	1,133	942	7	9,285	972	28 3
16,973	6,507	3,457	3,050	2,015	1,127	884	4	9,235	900	29 4
20,599	6,018	3,193	2,825	2,038	1,086	950	2	9,428	991	1930 5
17,556	5,796	3,125	2,671	1,857	998	852	7	8,415	975	31 6
20,867	5,597	3,012	2,585	2,054	1,109	937	8	8,989	937	32 7
18,893	5,824	3,134	2,690	1,907	1,035	867	5	8,432	839	33 8
17,506	5,591	3,043	2,548	1,970	1,074	887	9	9,203	877	34 9
20,757	5,347	2,907	2,440	2,050	1,084	961	5	9,737	885	1935 10
18,273	5,343	2,870	2,473	1,910	1,045	860	5	9,069	819	36 11
19,706	5,082	2,694	2,388	1,948	1,020	922	6	11,017	811	37 12
15,769	4,569	2,477	2,092	1,677	896	778	3	9,022	757	38 13
13,165	4,418	2,380	2,038	1,660	921	736	3	9,553	776	39 14
15,577	4,137	2,192	1,945	1,637	888	743	6	10,834	804	1940 15
15,570	3,810	2,093	1,717	1,577	848	713	16	13,656	824	41 16
16,452	3,769	2,113	1,656	1,470	-	-	-	11,479	856	42 17
14,991	3,831	2,087	1,744	1,354	-	-	-	12,837	952	43 18
13,573	-	-	-	-	-	-	-	-	-	44 19
804	-	-	-	-	-	-	-	-	-	1945 20
8,896	-	-	-	1,452	777	652	23	-	-	46 21
23,070	4,042	2,225	1,817	1,914	978	871	65	17,599	1,534	47 22
23,827	3,437	1,823	1,614	2,115	1,017	992	106	16,411	1,564	48 23
26,484	3,613	1,963	1,650	3,124	1,649	1,248	227	16,803	1,506	49 24
25,192	2,773	1,553	1,220	3,938	1,974	1,506	458	12,969	1,462	1950 25
19,964	2,537	1,354	1,183	3,823	1,898	1,486	439	11,293	1,407	51 26
20,926	2,071	1,169	902	3,758	1,882	1,438	438	11,182	1,261	52 27
17,508	1,704	930	774	3,467	1,711	1,357	399	10,943	1,165	53 28
16,722	1,576	863	713	3,226	1,608	1,236	382	10,774	1,105	54 29
15,620	1,288	714	574	3,194	1,610	1,221	363	10,660	1,007	1955 30
13,961	1,253	681	572	3,066	1,538	1,178	350	10,543	994	56 31
12,418	1,111	610	501	3,032	1,528	1,117	387	11,122	934	57 32
13,465	1,017	565	452	3,008	1,532	1,055	421	10,968	920	58 33
12,062	949	530	419	2,853	1,415	1,029	409	10,902	908	59 34
11,302	784	467	317	2,555	-	-	-	10,708	821	1960 35
9,885	754	436	318	2,446	1,212	848	386	10,971	790	61 36
9,226	649	376	273	2,270	1,086	884	300	9,867	823	62 37
9,336	470	248	222	2,019	1,008	743	268	9,512	758	63 38
8,732	480	272	208	1,823	-	-	-	9,166	700	64 39

第1表 人口動態統計実数、性・年次別(山形県)

		人 口			出 生			死 亡		
		総 数	男	女	総 数	男	女	総 数	男	女
1965	40	1,263,103	605,185	657,918	18,864	9,669	9,195	10,698	5,681	5,017
66	41	1,255,840	602,421	653,419	13,795	7,073	6,722	10,083	5,347	4,736
67	42	1,252,677	601,259	651,418	19,186	9,904	9,282	10,032	5,326	4,706
68	43	1,244,680	597,391	647,289	17,588	9,193	8,395	9,936	5,324	4,612
69	44	1,235,135	592,498	642,637	17,387	9,007	8,380	10,026	5,345	4,681
1970	45	1,225,618	587,515	638,103	17,222	8,896	8,326	10,299	5,467	4,832
71	46	1,218,702	583,963	634,739	17,315	8,866	8,449	9,701	5,186	4,515
72	47	1,215,010	582,630	632,380	17,811	9,138	8,673	9,578	5,232	4,346
73	48	1,214,154	582,361	631,793	18,203	9,307	8,896	9,763	5,196	4,567
74	49	1,215,902	583,669	632,233	18,231	9,303	8,928	10,059	5,291	4,768
1975	50	1,220,302	586,918	633,384	17,226	8,880	8,346	9,585	5,050	4,535
76	51	1,227,282	591,458	635,824	17,947	9,144	8,803	9,692	5,081	4,611
77	52	1,234,310	595,616	638,694	17,330	9,051	8,279	9,523	5,063	4,460
78	53	1,240,505	599,169	641,336	17,555	8,960	8,595	9,390	4,918	4,472
79	54	1,247,031	602,788	644,243	17,249	8,922	8,327	9,341	4,929	4,412
1980	55	1,251,917	605,407	646,510	16,871	8,557	8,314	9,955	5,272	4,683
81	56	1,255,281	606,943	648,338	16,080	8,264	7,816	9,677	5,063	4,614
82	57	1,256,803	607,601	649,202	15,764	8,133	7,631	9,572	5,059	4,513
83	58	1,257,783	608,026	649,757	15,623	8,041	7,582	9,888	5,225	4,663
84	59	1,259,884	608,902	650,982	15,533	7,983	7,550	9,591	5,123	4,468
1985	60	1,261,662	609,417	652,245	14,893	7,698	7,195	9,800	5,103	4,697
86	61	1,261,659	609,276	652,383	14,695	7,520	7,175	9,452	5,006	4,446
87	62	1,261,850	608,894	652,956	14,026	7,246	6,780	9,520	5,024	4,496
88	63	1,261,851	608,791	653,060	13,951	7,171	6,780	10,079	5,387	4,692
89	平成 1	1,260,210	607,888	652,322	13,033	6,632	6,401	10,067	5,222	4,845
1990	2	1,258,390	607,041	651,349	12,555	6,322	6,233	10,423	5,453	4,970
91	3	1,256,741	606,242	650,499	12,488	6,316	6,172	10,689	5,587	5,102
92	4	1,255,283	605,486	649,797	12,001	6,058	5,943	10,932	5,671	5,261
93	5	1,254,232	605,003	649,229	11,806	6,043	5,763	10,981	5,757	5,224
94	6	1,254,525	605,328	649,197	12,158	6,328	5,830	11,215	5,887	5,328
1995	7	1,256,958	607,316	649,642	11,507	5,815	5,692	11,259	5,981	5,278
96	8	1,255,794	606,795	648,999	11,643	5,966	5,677	11,332	5,947	5,385
97	9	1,254,338	606,284	648,054	11,215	5,780	5,435	11,490	5,984	5,506
98	10	1,252,303	605,302	647,001	11,030	5,654	5,376	11,498	6,059	5,439
99	11	1,249,516	603,950	645,566	10,815	5,566	5,249	12,310	6,410	5,900
2000	12	1,244,147	601,372	642,775	10,919	5,582	5,337	11,842	6,280	5,562
01	13	1,240,877	599,073	641,804	10,907	5,545	5,362	12,063	6,472	5,591
02	14	1,235,870	596,234	639,636	10,489	5,405	5,084	12,016	6,402	5,614
03	15	1,229,854	592,840	637,014	10,087	5,088	4,999	12,402	6,468	5,934
04	16	1,223,739	589,409	634,330	9,920	5,119	4,801	12,642	6,606	6,036
2005	17	1,216,181	585,023	631,158	9,357	4,766	4,591	13,255	6,934	6,321
06	18	1,207,513	580,370	627,143	9,513	4,861	4,652	13,231	7,026	6,205
07	19	1,198,710	575,542	623,168	9,139	4,729	4,410	13,242	6,898	6,344
08	20	1,189,152	570,705	618,447	9,164	4,683	4,481	13,719	7,045	6,674
09	21	1,179,964	565,931	614,033	8,715	4,493	4,222	13,729	7,031	6,698
2010	22	1,168,924	560,643	608,281	8,651	4,478	4,173	14,084	7,243	6,841
11	23	1,161,294	557,063	604,231	8,555	4,324	4,231	14,880	7,590	7,290
12	24	1,151,863	552,490	599,373	8,212	4,206	4,006	14,752	7,416	7,336
13	25	1,141,260	547,599	593,661	8,159	4,148	4,011	15,029	7,489	7,540
14	26	1,130,659	542,631	588,028	7,966	4,049	3,917	15,032	7,351	7,681
2015	27	1,123,891	540,226	583,665	7,831	3,968	3,863	14,960	7,437	7,523

自然増減	乳 児 死 亡			死 産				婚 姻	離 姻		
	総 数	男	女	総 数	男	女	不 詳				
8,166	341	206	135	1,776	-	-	-	8,421	664	1965	40
3,712	295	168	127	1,597	-	-	-	8,451	656	66	41
9,154	330	188	142	1,524	-	-	-	8,295	694	67	42
7,652	321	179	142	1,391	-	-	-	8,399	854	68	43
7,361	271	160	111	1,416	-	-	-	8,636	788	69	44
6,923	264	155	109	1,365	-	-	-	8,733	804	1970	45
7,614	221	131	90	1,282	-	-	-	9,154	828	71	46
8,233	213	140	73	1,182	511	359	312	9,204	809	72	47
8,440	227	133	94	1,124	461	329	334	10,135	870	73	48
8,172	234	131	103	1,045	434	276	335	7,959	867	74	49
7,641	161	90	71	1,040	412	298	330	9,149	866	1975	50
8,255	193	103	90	1,044	411	313	320	8,427	947	76	51
7,807	140	78	62	916	370	261	285	8,171	925	77	52
8,165	123	73	50	929	343	262	324	7,886	992	78	53
7,908	137	80	57	924	363	240	321	7,804	986	79	54
6,916	122	64	58	906	339	242	325	7,601	993	1980	55
6,403	112	55	57	840	326	223	291	7,283	1,119	81	56
6,192	132	81	51	833	303	204	326	7,385	1,108	82	57
5,735	103	65	38	814	318	178	318	7,250	1,329	83	58
5,942	97	58	39	818	348	176	294	7,158	1,261	84	59
5,093	71	37	34	809	369	184	256	8,071	1,160	1985	60
5,243	76	44	32	734	328	181	225	5,592	1,156	86	61
4,506	71	47	24	663	303	149	211	6,702	1,081	87	62
3,872	65	34	31	640	294	153	193	6,451	1,097	88	63
2,966	46	19	27	589	252	146	191	6,211	1,083	89	平成 1
2,132	46	25	21	607	282	142	183	6,170	1,097	1990	2
1,799	59	26	33	497	219	111	167	6,061	1,110	91	3
1,069	46	25	21	519	243	117	159	6,274	1,183	92	4
825	43	24	19	469	197	111	161	6,642	1,349	93	5
943	46	21	25	432	192	80	160	6,618	1,367	94	6
248	47	31	16	444	217	92	135	6,519	1,330	1995	7
311	43	19	24	436	188	103	145	6,196	1,408	96	8
△ 275	32	22	10	407	198	74	135	6,681	1,480	97	9
△ 468	41	15	26	410	194	94	122	6,207	1,720	98	10
△ 1,495	37	23	14	405	204	77	124	6,758	1,770	99	11
△ 923	47	25	22	419	203	83	133	6,897	1,952	2000	12
△ 1,156	32	22	10	362	171	63	128	6,950	2,212	01	13
△ 1,527	33	12	21	346	143	72	131	6,476	2,187	02	14
△ 2,315	29	16	13	372	164	64	144	6,158	2,225	03	15
△ 2,722	27	17	10	351	138	63	150	5,947	2,136	04	16
△ 3,898	18	12	6	274	123	51	100	5,729	2,048	2005	17
△ 3,718	31	19	12	267	106	55	106	5,661	2,036	06	18
△ 4,103	23	12	11	294	131	46	117	5,461	1,988	07	19
△ 4,555	21	12	9	227	86	42	99	5,411	2,009	08	20
△ 5,014	27	13	14	247	104	41	102	5,258	1,947	09	21
△ 5,433	25	9	16	231	95	34	102	5,159	1,887	2010	22
△ 6,325	28	13	15	218	92	44	82	4,739	1,703	11	23
△ 6,540	23	14	9	216	83	45	88	4,881	1,687	12	24
△ 6,870	30	17	13	177	75	30	72	4,741	1,675	13	25
△ 7,066	19	10	9	173	74	27	72	4,699	1,670	14	26
△ 7,129	18	11	7	181	65	30	86	4,522	1,507	2015	27

第2表 人口動態統計実数、性・年次別(全国)

	人 口			出 生			死 亡			不詳	自然増減
	総 数	男	女	総 数	男	女	総 数	男	女		
1899 明治 32	43,404,000	21,836,000	21,568,000	1,386,981	713,442	673,539	932,087	476,249	455,828	10	454,894
1900 33	43,847,000	22,051,000	21,796,000	1,420,534	727,916	692,618	910,744	464,072	446,664	8	509,790
01 34	44,359,000	22,298,000	22,061,000	1,501,591	769,494	732,097	925,810	468,524	457,278	8	575,781
02 35	44,964,000	22,606,000	22,358,000	1,510,835	773,296	737,539	959,126	486,410	472,710	6	551,709
03 36	45,546,000	22,901,000	22,645,000	1,489,816	763,806	726,010	931,008	472,249	458,755	4	558,808
04 37	46,135,000	23,195,000	22,940,000	1,440,371	738,230	702,141	955,400	481,445	473,950	5	484,971
1905 38	46,620,000	23,421,000	23,199,000	1,452,770	735,948	716,822	1,004,661	505,290	499,365	6	448,109
06 39	47,038,000	23,599,000	23,439,000	1,394,295	726,155	668,140	955,256	480,077	475,176	3	439,039
07 40	47,416,000	23,786,000	23,630,000	1,614,472	818,114	796,358	1,016,798	512,110	504,681	7	597,674
08 41	47,965,000	24,041,000	23,924,000	1,662,815	850,209	812,606	1,029,447	517,755	511,687	5	633,368
09 42	48,554,000	24,326,000	24,228,000	1,693,850	863,855	829,995	1,091,264	550,267	540,992	5	602,586
1910 43	49,184,000	24,650,000	24,534,000	1,712,857	872,779	840,078	1,064,234	535,076	529,156	2	648,623
11 44	49,852,000	24,993,000	24,859,000	1,747,803	891,049	856,754	1,043,906	526,141	517,762	3	703,897
12 大正 1	50,577,000	25,365,000	25,212,000	1,737,674	886,449	851,225	1,037,016	523,604	513,410	2	700,658
13 2	51,305,000	25,737,000	25,568,000	1,757,441	897,824	859,617	1,027,257	521,210	506,042	5	730,184
14 3	52,039,000	26,105,000	25,934,000	1,808,402	925,855	882,547	1,101,815	559,337	542,473	5	706,587
1915 4	52,752,000	26,465,000	26,287,000	1,799,326	918,296	881,030	1,093,793	556,179	537,610	4	705,533
16 5	53,496,000	26,841,000	26,655,000	1,804,822	921,347	883,475	1,187,832	604,156	583,674	2	616,990
17 6	54,134,000	27,158,000	26,976,000	1,812,413	924,953	887,460	1,199,669	609,310	590,359	-	612,744
18 7	54,739,000	27,453,000	27,286,000	1,791,992	914,685	877,307	1,493,162	753,392	739,770	-	298,830
19 8	55,033,000	27,602,000	27,431,000	1,778,685	910,400	868,285	1,281,965	648,984	632,981	-	496,720
1920 9	55,963,053	28,044,185	27,918,868	2,025,564	1,035,134	990,430	1,422,096	720,655	701,441	-	603,468
21 10	56,665,900	28,411,700	28,254,200	1,990,876	1,017,457	973,419	1,288,570	659,328	629,242	-	702,306
22 11	57,390,100	28,799,700	28,590,300	1,969,314	1,004,022	965,292	1,286,941	655,740	631,201	-	682,373
23 12	58,119,200	29,176,900	28,942,300	2,043,297	1,043,599	999,698	1,332,485	679,072	653,405	8	710,812
24 13	58,875,600	29,568,700	29,306,900	1,998,520	1,019,988	978,532	1,254,946	642,969	611,977	-	743,574
1925 14	59,736,822	30,013,109	29,723,713	2,086,091	1,060,827	1,025,264	1,210,706	621,357	589,349	-	875,385
26 昭和 1	60,740,900	30,521,300	30,219,600	2,104,405	1,081,793	1,022,611	1,160,734	597,292	563,435	7	943,671
27 2	61,659,300	30,981,500	30,677,800	2,060,737	1,048,946	1,011,791	1,214,323	624,311	590,012	-	846,414
28 3	62,595,300	31,449,100	31,146,100	2,135,852	1,090,702	1,045,150	1,236,711	639,214	597,497	-	899,141
29 4	63,460,600	31,890,600	31,570,000	2,077,026	1,058,666	1,018,360	1,261,228	645,994	615,234	-	815,798
1930 5	64,450,005	32,390,155	32,059,850	2,085,101	1,069,551	1,015,549	1,170,867	603,995	566,871	1	914,234
31 6	65,457,500	32,898,500	32,559,000	2,102,784	1,073,385	1,029,399	1,240,891	642,146	598,745	-	861,893
32 7	66,433,800	33,354,600	33,079,200	2,182,742	1,117,954	1,064,788	1,175,344	607,267	568,077	-	1,007,398
33 8	67,431,600	33,844,500	33,587,000	2,121,253	1,087,688	1,033,565	1,193,987	618,496	575,491	-	927,266
34 9	68,308,900	34,293,800	34,015,100	2,043,783	1,042,736	1,001,047	1,234,684	639,098	595,507	79	809,099
1935 10	69,254,148	34,734,133	34,520,015	2,190,704	1,122,867	1,067,836	1,161,936	603,566	558,367	3	1,028,768
36 11	70,113,600	35,102,800	35,010,800	2,101,969	1,076,197	1,025,772	1,230,278	637,854	592,421	3	871,691
37 12	70,630,400	35,127,900	35,502,500	2,180,734	1,116,154	1,064,580	1,207,899	625,625	582,274	-	972,835
38 13	71,012,600	35,124,900	35,887,700	1,928,321	990,888	937,433	1,259,805	652,936	606,869	-	668,516
39 14	71,379,700	35,225,600	36,154,100	1,901,573	973,744	927,829	1,268,760	658,589	610,171	-	632,813
1940 15	71,933,000	35,387,400	36,545,600	2,115,867	1,084,282	1,031,585	1,186,595	615,311	571,284	-	929,272
41 16	71,680,200	34,706,000	36,974,200	2,277,283	1,165,437	1,111,846	1,149,559	597,373	552,186	-	1,127,724
42 17	72,384,500	34,873,400	37,511,100	2,233,660	1,145,068	1,088,592	1,166,630	609,038	557,592	-	1,067,030
43 18	72,883,100	34,766,800	38,116,400	2,253,535	1,155,983	1,097,552	1,219,073	638,135	580,938	-	1,034,462
44 19	73,064,300	34,625,000	38,439,400	-	-	-	-	-	-	-	0
1945 20	71,998,100	33,894,100	38,104,000	-	-	-	-	-	-	-	0
46 21	73,114,100	34,904,600	38,209,500	-	-	-	-	-	-	-	0
47 22	78,101,473	38,129,399	39,972,074	2,678,792	1,376,986	1,301,806	1,138,238	595,670	542,568	-	1,540,554
48 23	80,002,500	39,129,900	40,872,500	2,681,624	1,378,564	1,303,060	950,610	493,573	457,037	-	1,731,014
49 24	81,772,600	40,062,700	41,709,900	2,696,638	1,380,008	1,316,630	945,444	489,817	455,627	-	1,751,194
1950 25	83,199,637	40,811,760	42,387,877	2,337,507	1,203,111	1,134,396	904,876	467,073	437,803	-	1,432,631
51 26	84,573,000	41,494,000	43,079,000	2,137,689	1,094,641	1,043,048	838,998	432,540	406,458	-	1,298,691
52 27	85,852,000	42,148,000	43,704,000	2,005,162	1,028,061	977,101	765,068	395,205	369,863	-	1,240,094
53 28	87,033,000	42,749,000	44,284,000	1,868,040	957,524	910,516	772,547	399,859	372,688	-	1,095,493
54 29	88,293,000	43,379,000	44,914,000	1,769,580	911,212	858,368	721,491	379,658	341,833	-	1,048,089
1955 30	89,275,529	43,860,718	45,414,811	1,730,692	889,670	841,022	693,523	365,246	328,277	-	1,037,169
56 31	90,259,000	44,355,000	45,903,000	1,665,278	856,084	809,194	724,460	381,395	343,065	-	940,818
57 32	91,088,000	44,771,000	46,317,000	1,566,713	805,220	761,493	752,445	397,502	354,943	-	814,268
58 33	92,010,000	45,230,000	46,781,000	1,653,469	848,733	804,736	684,189	363,647	320,542	-	969,280
59 34	92,971,000	45,707,000	47,264,000	1,626,088	835,822	790,266	689,959	367,562	322,370	27	936,129
1960 35	93,418,501	45,877,602	47,540,899	1,606,041	824,761	781,280	706,599	377,526	329,073	-	899,442
61 36	94,285,000	46,304,000	47,981,000	1,589,372	817,599	771,773	695,644	371,858	323,786	-	893,728
62 37	95,178,000	46,744,000	48,434,000	1,618,616	833,269	785,347	710,265	380,826	329,439	-	908,351
63 38	96,156,000	47,230,000	48,925,000	1,659,521	852,561	806,960	670,770	361,469	309,301	-	988,751
64 39	97,186,000	47,744,000	49,443,000	1,716,761	882,924	833,837	673,067	363,531	309,536	-	1,043,694

注1)人口 昭和24年以前:現在地人口 昭和25年以降:常住人口 昭和42年以降:日本人口 昭和18年以前及び昭和48年以降:沖縄県を含む
 下線は、国勢調査人口。昭和45年、50年、55年、平成2年(按分済み人口)、7年、12年(按分済み人口)、17年(按分済み人口)、22年(按分済み人口)、27年(按分済み人口)は
 国勢調査確定数。

乳 児 死 亡				新 生 児 死 亡				死 産				婚 姻	離 姻		
総 数	男	女	不 詳	総 数	男	女	不 詳	総 数	男	女	不 詳				
213,359	115,077	98,278	4	108,077	58,283	49,793	1	135,727	70,759	64,493	475	297,372	66,545	1899	明治 32
220,211	118,470	101,740	1	112,259	60,081	52,177	1	137,987	72,257	65,288	442	346,528	63,828	1900	33
225,107	120,640	104,465	2	115,794	61,920	53,872	2	155,489	81,500	73,573	416	378,457	63,442	01	34
232,652	125,398	107,252	2	116,654	62,413	54,240	1	157,708	82,670	74,557	481	394,165	64,139	02	35
226,982	122,045	104,935	2	112,909	60,292	52,616	1	153,920	80,437	73,041	442	370,961	65,392	03	36
218,756	117,247	101,508	1	106,477	56,297	50,179	1	147,058	76,893	69,787	378	398,930	63,913	04	37
220,450	118,305	102,141	4	103,382	67,556	48,305	-	142,092	74,095	67,660	337	350,898	60,061	1905	38
214,148	113,942	100,203	3	105,307	55,618	49,688	1	149,731	78,262	71,104	365	352,857	65,398	06	39
244,300	130,983	113,315	2	118,617	63,124	55,491	2	158,814	82,920	75,415	479	432,949	61,058	07	40
262,801	140,659	122,141	1	123,867	66,151	57,716	-	162,676	85,729	76,585	362	461,254	60,226	08	41
283,436	151,099	132,334	3	130,629	69,788	60,839	2	161,576	85,228	75,938	410	437,882	58,936	09	42
276,136	147,338	128,797	1	126,910	67,556	59,353	1	157,392	83,214	73,808	370	441,222	59,432	1910	43
276,798	147,466	129,330	2	127,302	67,783	59,517	2	155,319	82,515	72,362	442	433,117	58,067	11	44
268,025	143,105	124,919	1	123,902	66,253	57,648	1	147,545	78,492	68,604	449	430,422	59,143	12	大正 1
267,281	142,528	124,752	1	124,213	66,111	58,101	1	147,769	78,253	69,074	442	431,287	59,536	13	2
286,678	152,577	134,100	1	125,745	67,215	58,530	-	145,692	77,565	67,737	390	452,932	59,992	14	3
288,634	153,903	134,731	-	125,337	66,711	58,626	-	141,301	75,285	65,604	412	445,210	59,943	1915	4
307,283	164,838	142,445	-	132,000	71,173	60,827	-	139,998	74,760	64,829	409	433,680	60,254	16	5
313,872	168,123	145,749	-	139,717	75,180	64,537	-	140,328	75,477	64,446	405	447,970	55,812	17	6
337,919	180,982	156,937	-	145,710	78,161	67,549	-	142,507	76,021	66,116	370	500,580	56,474	18	7
303,202	162,144	141,058	-	129,072	69,460	59,612	-	132,939	71,628	60,918	393	480,136	56,812	19	8
335,613	179,956	155,657	-	139,681	75,068	64,613	-	144,038	77,540	66,202	296	546,207	55,511	1920	9
335,143	180,420	154,723	-	136,342	73,782	62,560	-	138,301	74,665	63,296	340	519,217	53,402	21	10
327,604	175,657	151,947	-	132,856	71,710	61,146	-	132,244	71,327	60,566	351	515,916	53,053	22	11
333,930	179,388	154,541	1	135,504	73,843	61,660	1	133,863	72,126	61,312	425	512,689	51,212	23	12
312,267	168,308	143,959	-	126,385	68,810	57,575	-	125,839	67,777	57,707	355	513,130	51,770	24	13
297,008	160,311	136,697	-	121,238	65,983	55,255	-	124,403	67,580	56,506	317	521,438	51,687	1925	14
289,275	156,181	133,093	1	119,642	65,264	54,377	1	124,038	67,562	56,136	340	502,847	50,119	26	昭和 1
292,084	157,823	134,261	-	116,240	63,349	52,891	-	116,922	63,401	53,140	381	487,850	50,626	27	2
293,881	158,849	135,032	-	115,682	63,232	52,450	-	120,191	65,339	54,432	420	499,555	49,119	28	3
295,178	159,519	135,659	-	115,009	62,716	52,293	-	116,971	63,553	52,992	426	497,410	51,222	29	4
258,703	140,143	118,559	1	104,101	57,067	47,033	1	117,730	63,955	53,282	493	506,674	51,259	1930	5
276,584	149,995	126,589	-	108,812	59,549	49,263	-	116,509	63,614	52,463	432	496,574	50,609	31	6
256,505	138,555	117,950	-	104,573	57,383	47,190	-	119,579	64,932	54,192	455	515,270	51,437	32	7
257,251	139,571	117,680	-	102,887	56,414	46,473	-	114,138	62,080	51,521	537	486,058	49,282	33	8
255,063	138,736	116,327	-	103,408	56,828	46,580	-	113,043	61,374	51,075	594	512,654	48,610	34	9
233,706	126,936	106,768	2	97,994	53,945	44,048	1	115,593	62,508	52,410	675	556,730	48,528	1935	10
245,357	133,899	111,456	2	101,043	55,715	45,327	1	111,056	60,425	50,008	623	549,116	46,167	36	11
230,701	125,589	105,112	-	95,465	52,807	42,658	-	111,485	60,578	50,214	693	674,500	46,500	37	12
220,695	120,397	100,298	-	89,159	49,030	40,129	-	99,528	54,079	44,873	576	538,831	44,656	38	13
202,018	110,490	91,528	-	84,204	46,812	37,392	-	98,349	53,510	44,148	691	554,321	45,970	39	14
190,509	103,900	86,609	-	81,869	45,439	36,430	-	102,034	55,042	46,296	696	666,575	48,556	1940	15
191,420	104,271	87,149	-	77,829	43,177	34,652	-	103,400	56,274	46,318	808	791,625	49,424	41	16
190,897	103,824	87,073	-	76,177	41,847	34,330	-	95,448	-	-	-	679,044	46,268	42	17
195,219	106,297	88,922	-	76,588	42,548	34,040	-	92,889	-	-	-	743,842	49,705	43	18
-	-	-	-	-	-	-	-	-	-	-	-	-	-	44	19
-	-	-	-	-	-	-	-	-	-	-	-	-	-	1945	20
-	-	-	-	-	-	-	-	-	-	-	-	-	-	46	21
205,360	111,597	93,763	-	84,204	46,545	37,659	-	123,837	65,437	53,181	5,219	934,170	79,551	47	22
165,406	90,779	74,627	-	73,855	41,206	32,649	-	143,963	75,990	61,130	6,843	953,999	79,032	48	23
168,467	91,422	77,045	-	72,432	40,271	32,161	-	192,677	100,696	79,493	12,488	842,170	82,575	49	24
140,515	76,247	64,268	-	64,142	35,484	28,658	-	216,974	111,359	86,908	18,707	715,081	83,689	1950	25
122,869	66,864	56,005	-	58,686	32,488	26,198	-	217,231	110,916	86,841	19,474	671,905	82,331	51	26
99,114	54,049	45,065	-	51,015	28,257	22,758	-	203,824	104,417	81,925	17,482	676,995	79,021	52	27
91,424	49,839	41,585	-	47,580	26,351	21,229	-	193,274	99,472	77,241	16,561	682,077	75,255	53	28
78,944	43,171	35,773	-	42,726	23,725	19,001	-	187,119	96,175	74,521	16,423	697,809	76,759	54	29
68,801	37,628	31,173	-	38,646	21,395	17,251	-	183,265	94,334	72,781	16,150	714,861	75,267	1955	30
67,691	37,309	30,382	-	38,232	21,368	16,864	-	179,007	92,089	71,741	15,177	715,934	72,040	56	31
62,678	34,828	27,850	-	33,847	18,967	14,880	-	176,353	90,493	70,649	15,211	773,362	71,651	57	32
57,052	31,671	25,381	-	32,237	18,152	14,085	-	185,148	94,786	74,174	16,188	826,902	74,004	58	33
54,768	30,646	24,122	-	30,235	17,202	13,033	-	181,893	93,181	72,719	15,993	847,135	72,455	59	34
49,293	27,714	21,579	-	27,362	15,544	11,818	-	179,281	91,160	71,775	16,346	866,115	69,410	1960	35
45,465	25,893	19,572	-	26,255	15,101	11,154	-	179,895	91,093	71,239	17,563	890,158	69,323	61	36
42,797	24,159	18,638	-	24,777	14,100	10,677	-	177,363	89,210	70,095	18,058	928,341	71,394	62	37
38,442	21,763	16,679	-	22,965	13,154	9,811	-	175,424	88,245	68,698	18,481	937,516	69,996	63	38
34,967	19,922	15,045	-	21,344	12,304	9,040	-	168,046	83,697	65,730	18,619	963,130	72,306	64	39

注2) 出生 昭和1年、5年、10年の出生数には男女不詳が各1含まれている。

注3) 死亡 昭和18年は、樺太を含む。

第2表 人口動態統計実数、性・年次別(全国)

	人 口			出 生			死 亡				自然増減
	総 数	男	女	総 数	男	女	総 数	男	女	不詳	
1965 昭和 40	<u>98,274,961</u>	48,244,445	50,030,516	1,823,697	935,366	888,331	700,438	378,716	321,722	-	1,123,259
66 41	<u>99,056,000</u>	48,628,000	50,429,000	1,360,974	705,463	655,511	670,342	363,356	306,986	-	690,632
67 42	<u>99,637,000</u>	48,899,000	50,738,000	1,935,647	992,778	942,869	675,006	366,076	308,930	-	1,260,641
68 43	<u>100,794,000</u>	49,480,000	51,315,000	1,871,839	967,996	903,843	686,555	372,931	313,624	-	1,185,284
69 44	<u>102,022,000</u>	50,103,000	51,919,000	1,889,815	977,687	912,128	693,787	379,506	314,281	-	1,196,028
1970 45	<u>103,119,447</u>	50,600,539	52,518,908	1,934,239	1,000,403	933,836	712,962	387,880	325,082	-	1,221,277
71 46	<u>104,345,000</u>	51,225,000	53,120,000	2,000,973	1,032,937	968,036	684,521	372,942	311,579	-	1,316,452
72 47	<u>105,742,000</u>	51,848,000	53,894,000	2,038,682	1,051,389	987,293	683,751	372,833	310,918	-	1,354,931
73 48	<u>108,079,000</u>	53,001,000	55,078,000	2,091,983	1,077,517	1,014,466	709,416	383,592	325,824	-	1,382,567
74 49	<u>109,410,000</u>	53,678,000	55,732,000	2,029,989	1,046,538	983,451	710,510	381,869	328,641	-	1,319,479
1975 50	<u>111,251,507</u>	54,724,867	56,526,640	1,901,440	979,091	922,349	702,275	377,827	324,448	-	1,199,165
76 51	<u>112,420,000</u>	55,334,000	57,086,000	1,832,617	943,829	888,788	703,270	378,630	324,640	-	1,129,347
77 52	<u>113,499,000</u>	55,860,000	57,639,000	1,755,100	903,380	851,720	690,074	372,175	317,899	-	1,065,026
78 53	<u>114,511,000</u>	56,362,000	58,149,000	1,708,643	879,149	829,494	695,821	375,625	320,196	-	1,012,822
79 54	<u>115,465,000</u>	56,837,000	58,628,000	1,642,580	845,884	796,696	689,664	373,183	316,481	-	952,916
1980 55	<u>116,320,358</u>	57,201,287	59,119,071	1,576,889	811,418	765,471	722,801	390,644	332,157	-	854,088
81 56	<u>117,204,000</u>	57,654,000	59,551,000	1,529,455	786,596	742,859	720,262	388,575	331,687	-	809,193
82 57	<u>118,008,000</u>	58,053,000	59,955,000	1,515,392	777,855	737,537	711,883	385,494	326,389	-	803,509
83 58	<u>118,786,000</u>	58,435,000	60,352,000	1,508,687	775,206	733,481	740,038	401,232	338,806	-	768,649
84 59	<u>119,523,000</u>	58,793,000	60,730,000	1,489,780	764,597	725,183	740,247	402,220	338,027	-	749,533
1985 60	<u>120,265,700</u>	59,044,000	61,221,700	1,431,577	735,284	696,293	752,283	407,769	344,514	-	679,294
86 61	<u>120,946,000</u>	59,438,000	61,508,000	1,382,946	711,301	671,645	750,620	406,918	343,702	-	632,326
87 62	<u>121,535,000</u>	59,723,000	61,811,000	1,346,658	692,304	654,354	751,172	408,094	343,078	-	595,486
88 63	<u>122,026,000</u>	59,964,000	62,062,000	1,314,006	674,883	639,123	793,014	428,094	364,920	-	520,992
89 平成 1	<u>122,460,000</u>	60,171,000	62,289,000	1,246,802	640,506	606,296	788,594	427,114	361,480	-	458,208
1990 2	<u>122,721,397</u>	60,248,969	62,472,428	1,221,585	626,971	594,614	820,305	443,718	376,587	-	401,280
91 3	<u>123,102,000</u>	60,425,000	62,677,000	1,223,245	628,615	594,630	829,797	450,344	379,453	-	393,448
92 4	<u>123,476,000</u>	60,597,000	62,879,000	1,208,989	622,136	586,853	856,643	465,544	391,099	-	352,346
93 5	<u>123,788,000</u>	60,730,000	63,057,000	1,188,282	610,244	578,038	878,532	476,462	402,070	-	309,750
94 6	<u>124,069,000</u>	60,839,000	63,230,000	1,238,328	635,915	602,413	875,933	476,080	399,853	-	362,395
1995 7	<u>124,298,947</u>	60,919,153	63,379,794	1,187,064	608,547	578,517	922,139	501,276	420,863	-	264,925
96 8	<u>124,709,000</u>	61,115,000	63,594,000	1,206,555	619,793	586,762	896,211	488,605	407,606	-	310,344
97 9	<u>124,963,000</u>	61,210,000	63,753,000	1,191,665	610,905	580,760	913,402	497,796	415,606	-	278,263
98 10	<u>125,252,000</u>	61,311,000	63,941,000	1,203,147	617,414	585,733	936,484	512,128	424,356	-	266,663
99 11	<u>125,432,000</u>	61,358,000	64,074,000	1,177,669	604,769	572,900	982,031	534,778	447,253	-	195,638
2000 12	<u>125,612,633</u>	61,488,005	64,124,628	1,190,547	612,148	578,399	961,653	525,903	435,750	-	228,894
01 13	<u>125,908,000</u>	61,595,000	64,313,000	1,170,662	600,918	569,744	970,331	528,768	441,563	-	200,331
02 14	<u>126,008,000</u>	61,591,000	64,417,000	1,153,855	592,840	561,015	982,379	535,305	447,074	-	171,476
03 15	<u>126,139,000</u>	61,620,000	64,520,000	1,123,610	576,736	546,874	1,014,951	551,746	463,205	-	108,659
04 16	<u>126,176,000</u>	61,597,000	64,579,000	1,110,721	569,559	541,162	1,028,602	557,097	471,505	-	82,119
2005 17	<u>126,204,902</u>	61,617,893	64,587,009	1,062,530	545,032	517,498	1,083,796	584,970	498,826	-	△ 21,266
06 18	<u>126,154,000</u>	61,568,000	64,586,000	1,092,674	560,439	532,235	1,084,450	581,370	503,080	-	8,224
07 19	<u>126,085,000</u>	61,511,000	64,574,000	1,089,818	559,847	529,971	1,108,334	592,784	515,550	-	△ 18,516
08 20	<u>125,947,000</u>	61,424,000	64,523,000	1,091,156	559,513	531,643	1,142,407	608,711	533,696	-	△ 51,251
09 21	<u>125,820,000</u>	61,339,000	64,481,000	1,070,035	548,993	521,042	1,141,865	609,042	532,823	-	△ 71,830
2010 22	<u>126,381,728</u>	61,571,727	64,810,001	1,071,304	550,742	520,562	1,197,012	633,700	563,312	-	△ 125,708
11 23	<u>126,180,000</u>	61,453,000	64,727,000	1,050,806	538,271	512,535	1,253,066	656,540	596,526	-	△ 202,260
12 24	<u>125,957,000</u>	61,328,000	64,630,000	1,037,231	531,781	505,450	1,256,359	655,526	600,833	-	△ 219,128
13 25	<u>125,704,000</u>	61,186,000	64,518,000	1,029,816	527,657	502,159	1,268,436	658,684	609,752	-	△ 238,620
14 26	<u>125,431,000</u>	61,041,000	64,391,000	1,003,539	515,533	488,006	1,273,004	660,334	612,670	-	△ 269,465
2015 27	<u>125,319,299</u>	61,022,756	64,296,543	1,005,677	515,452	490,225	1,290,444	666,707	623,737	-	△ 284,767

乳 児 死 亡				新 生 児 死 亡				死 産				婚 姻	離 姻			
総 数	男	女	不 詳	総 数	男	女	不 詳	総 数	男	女	不 詳					
33,742	19,322	14,420	-	21,260	12,315	8,945	-	161,617	80,559	62,379	18,679	954,852	77,195	1965	昭和	40
26,217	15,024	11,193	-	16,296	9,430	6,866	-	148,248	72,739	56,602	18,907	940,120	79,432	66		41
28,928	16,628	12,300	-	19,248	11,170	8,078	-	149,389	73,485	56,848	19,056	953,096	83,478	67		42
28,600	16,676	11,924	-	18,326	10,828	7,498	-	143,259	69,743	53,349	20,167	956,312	87,327	68		43
26,874	15,544	11,330	-	17,116	10,074	7,042	-	139,211	66,770	50,202	22,239	984,142	91,280	69		44
25,412	14,747	10,665	-	16,742	9,929	6,813	-	135,095	63,684	48,166	23,245	1,029,405	95,937	1970		45
24,805	14,292	10,513	-	16,450	9,633	6,817	-	130,920	60,144	45,413	25,363	1,091,229	103,595	71		46
23,773	13,840	9,933	-	15,817	9,439	6,378	-	125,154	56,714	41,707	26,733	1,099,984	108,382	72		47
23,683	13,698	9,985	-	15,473	9,157	6,316	-	116,171	51,653	37,470	27,048	1,071,923	111,877	73		48
21,888	12,654	9,234	-	14,472	8,604	5,868	-	109,738	47,526	34,680	27,532	1,000,455	113,622	74		49
19,103	10,975	8,128	-	12,912	7,560	5,352	-	101,862	44,026	32,010	25,826	941,628	119,135	1975		50
17,105	9,843	7,262	-	11,638	6,896	4,742	-	101,930	43,015	30,559	28,356	871,543	124,512	76		51
15,666	8,988	6,678	-	10,773	6,290	4,483	-	95,247	39,590	28,077	27,580	821,029	129,485	77		52
14,327	8,216	6,111	-	9,628	5,605	4,023	-	87,463	36,358	25,530	25,575	793,257	132,146	78		53
12,923	7,387	5,536	-	8,590	4,980	3,610	-	82,311	35,133	24,054	23,124	788,505	135,250	79		54
11,841	6,754	5,087	-	7,796	4,522	3,274	-	77,446	33,450	22,098	21,898	774,702	141,689	1980		55
10,891	6,148	4,743	-	7,188	4,111	3,077	-	79,222	33,761	21,829	23,632	776,531	154,221	81		56
9,969	5,685	4,284	-	6,425	3,702	2,723	-	78,107	33,394	21,018	23,695	781,252	163,980	82		57
9,406	5,267	4,139	-	5,894	3,305	2,589	-	71,941	30,352	19,589	22,000	762,552	179,150	83		58
8,920	5,075	3,845	-	5,527	3,130	2,397	-	72,361	31,661	19,626	21,074	739,991	178,746	84		59
7,899	4,332	3,567	-	4,910	2,705	2,205	-	69,009	30,701	18,376	19,932	735,850	166,640	1985		60
7,251	4,008	3,243	-	4,296	2,384	1,912	-	65,678	29,107	17,156	19,415	710,962	166,054	86		61
6,711	3,734	2,977	-	3,933	2,206	1,727	-	63,834	28,480	15,959	19,395	696,173	158,227	87		62
6,265	3,434	2,831	-	3,592	1,943	1,649	-	59,636	26,553	14,947	18,136	707,716	153,600	88		63
5,724	3,118	2,606	-	3,214	1,737	1,477	-	55,204	24,406	13,375	17,423	708,316	157,811	89	平成	1
5,616	3,123	2,493	-	3,179	1,767	1,412	-	53,892	23,901	12,564	17,427	722,138	157,608	1990		2
5,418	2,915	2,503	-	2,978	1,591	1,387	-	50,510	22,062	11,603	16,845	742,264	168,969	91		3
5,477	3,103	2,374	-	2,905	1,631	1,274	-	48,896	21,148	10,845	16,903	754,441	179,191	92		4
5,169	2,847	2,322	-	2,765	1,513	1,252	-	45,090	19,808	9,987	15,295	792,658	188,297	93		5
5,261	2,994	2,267	-	2,889	1,663	1,226	-	42,962	18,818	9,510	14,634	782,738	195,106	94		6
5,054	2,808	2,246	-	2,615	1,467	1,148	-	39,403	17,891	8,704	12,808	791,888	199,016	1995		7
4,546	2,532	2,014	-	2,438	1,358	1,080	-	39,536	17,825	8,711	13,000	795,080	206,955	96		8
4,403	2,414	1,989	-	2,307	1,241	1,066	-	39,546	17,671	8,397	13,478	775,651	222,635	97		9
4,380	2,364	2,016	-	2,353	1,286	1,067	-	38,988	17,588	8,346	13,054	784,595	243,183	98		10
4,010	2,224	1,786	-	2,137	1,166	971	-	38,452	17,267	8,250	12,935	762,028	250,529	99		11
3,830	2,107	1,723	-	2,106	1,149	957	-	38,393	17,307	7,975	13,111	798,138	264,246	2000		12
3,599	1,989	1,610	-	1,909	1,056	853	-	37,467	16,733	7,499	13,235	799,999	285,911	01		13
3,497	1,903	1,594	-	1,937	1,046	891	-	36,978	16,602	7,501	12,875	757,331	289,836	02		14
3,364	1,787	1,577	-	1,879	976	903	-	35,330	15,658	7,071	12,601	740,191	283,854	03		15
3,122	1,716	1,406	-	1,622	907	715	-	34,365	15,352	6,845	12,168	720,417	270,804	04		16
2,958	1,641	1,317	-	1,510	823	687	-	31,818	13,979	6,104	11,735	714,265	261,917	2005		17
2,864	1,556	1,308	-	1,444	782	662	-	30,911	13,456	6,005	11,450	730,971	257,475	06		18
2,828	1,534	1,294	-	1,434	764	670	-	29,313	12,878	5,694	10,741	719,822	254,832	07		19
2,798	1,488	1,310	-	1,331	706	625	-	28,177	12,381	5,498	10,298	726,106	251,136	08		20
2,556	1,441	1,115	-	1,254	705	549	-	27,005	11,952	5,305	9,748	707,734	253,353	09		21
2,450	1,355	1,095	-	1,167	657	510	-	26,560	11,796	5,216	9,548	700,214	251,378	2010		22
2,463	1,269	1,194	-	1,147	581	566	-	25,751	11,420	5,061	9,270	661,895	235,719	11		23
2,299	1,222	1,077	-	1,065	542	523	-	24,800	11,015	4,995	8,790	668,869	235,406	12		24
2,185	1,193	992	-	1,026	567	459	-	24,102	10,456	4,824	8,822	660,613	231,383	13		25
2,080	1,110	970	-	952	509	443	-	23,524	10,255	4,652	8,617	643,749	222,107	14		26
1,916	1,042	874	-	902	482	420	-	22,617	10,102	4,660	7,855	635,156	226,215	2015		27

第3表 人口動態統計率、年次別(山形県)

	出生率 (人口千対)	死亡率 (人口千対)	自然増減率 (人口千対)	乳児死亡率 (出生千対)	死産率 (出産千対)	周産期死亡率 (出生千対)	婚姻率 (人口千対)	離婚率 (人口千対)
1900 明治 33	-	-	-	213.4	81.4	-	-	-
01 34	-	-	-	187.1	86.3	-	-	-
02 35	-	-	-	212.7	86.7	-	-	-
03 36	37.2	21.5	15.7	202.3	86.8	-	8.6	1.88
04 37	-	-	-	215.9	87.3	-	-	-
1905 38	-	-	-	224.0	81.8	-	-	-
06 39	31.9	20.3	11.6	201.9	89.3	-	7.5	1.85
07 40	36.9	23.3	13.6	213.7	78.1	-	9.1	1.74
08 41	37.3	20.8	16.5	196.7	79.2	-	9.9	1.57
09 42	38.7	21.6	17.1	195.8	77.3	-	9.6	1.45
1910 43	36.9	23.0	13.9	221.2	75.3	-	9.1	1.53
11 44	39.2	23.3	15.9	214.6	73.6	-	9.1	1.49
12 大正 1	36.6	20.9	15.6	192.7	73.7	-	8.9	1.45
13 2	36.8	20.4	16.4	192.7	73.8	-	8.8	1.34
14 3	37.1	22.2	14.8	205.5	69.7	-	9.0	1.37
1915 4	37.7	20.5	17.2	183.5	68.3	-	9.1	1.44
16 5	36.2	23.0	13.2	200.9	65.6	-	8.5	1.44
17 6	35.1	24.4	10.7	220.6	67.5	-	8.4	1.24
18 7	37.0	27.0	10.0	223.6	65.0	-	9.9	1.30
19 8	35.8	24.9	10.9	201.6	63.5	-	9.5	1.31
1920 9	42.0	27.2	14.8	188.9	60.8	-	11.0	1.19
21 10	41.1	23.3	17.7	186.1	57.0	-	10.8	1.22
22 11	39.3	25.3	14.0	213.1	56.0	-	10.0	1.17
23 12	41.8	23.8	18.0	193.0	54.8	-	10.0	1.14
24 13	41.0	22.5	18.5	180.3	53.2	-	10.2	1.11
1925 14	40.0	21.5	18.6	166.3	52.9	-	9.6	1.05
26 昭和 1	41.0	21.7	19.2	171.3	50.1	-	9.6	0.99
27 2	39.1	21.5	17.6	158.3	47.6	-	8.5	0.99
28 3	39.3	21.0	18.3	156.4	47.4	-	8.7	0.91
29 4	37.2	21.4	15.8	162.4	47.9	-	8.6	0.84
1930 5	39.3	20.2	19.1	141.9	45.9	-	8.7	0.92
31 6	36.0	19.9	16.1	147.6	45.1	-	7.7	0.89
32 7	38.3	19.4	19.0	132.7	46.4	-	8.2	0.85
33 8	36.2	19.2	17.0	144.9	45.3	-	7.6	0.76
34 9	35.2	19.5	15.6	141.8	47.6	-	8.2	0.78
1935 10	36.8	18.2	18.6	130.2	47.5	-	8.7	0.79
36 11	34.9	18.6	16.2	136.3	46.4	-	8.1	0.73
37 12	35.7	18.3	17.4	125.8	46.0	-	9.7	0.72
38 13	32.0	18.1	13.8	125.4	44.0	-	7.9	0.66
39 14	30.0	18.5	11.5	128.8	46.2	-	8.3	0.68
1940 15	32.5	18.6	13.9	113.7	43.1	-	9.7	0.72
41 16	31.7	17.8	13.9	107.6	42.7	-	12.2	0.74
42 17	32.0	17.3	14.7	105.4	39.5	-	10.3	0.77
43 18	33.2	19.0	14.2	109.2	37.2	-	12.1	0.90
44 19	32.5	19.9	12.5	-	-	-	-	-
1945 20	25.8	25.2	0.6	-	-	-	-	-
46 21	25.3	18.4	6.9	-	42.4	-	-	-
47 22	32.9	15.6	17.3	92.0	41.7	-	13.2	1.15
48 23	31.2	13.5	17.7	81.7	47.9	-	12.2	1.16
49 24	32.0	12.8	19.2	81.9	66.1	-	12.2	1.09
1950 25	30.0	11.4	18.6	68.1	88.2	-	9.6	1.08
51 26	26.0	11.3	14.8	72.1	98.0	47.7	8.4	1.04
52 27	25.4	9.9	15.5	60.3	98.7	46.7	8.3	0.93
53 28	22.5	9.6	13.0	56.0	102.3	45.9	8.1	0.86
54 29	21.5	9.1	12.4	54.3	100.0	44.0	8.0	0.82
1955 30	20.2	8.6	11.5	47.2	104.7	46.1	7.9	0.74
56 31	19.1	8.8	10.3	48.4	105.9	45.2	7.8	0.73
57 32	18.0	8.8	9.2	45.7	110.9	44.7	8.2	0.69
58 33	18.2	8.2	10.0	41.6	109.6	43.3	8.2	0.68
59 34	17.3	8.3	9.0	40.9	109.6	41.1	8.1	0.68
1960 35	16.9	8.3	8.6	35.2	102.8	38.9	8.1	0.62
61 36	16.1	8.5	7.5	35.8	104.1	40.1	8.4	0.60
62 37	15.8	8.6	7.1	31.8	100.0	36.2	7.6	0.64
63 38	15.2	7.9	7.3	24.1	93.9	31.1	7.4	0.59
64 39	14.9	8.0	6.8	25.3	87.7	31.9	7.2	0.55

注) 周産期死亡率の計算方法については、平成7年以降と平成6年以前で異なっている。詳しくは、4ページの「比率の解説」を参照。

		出生率 (人口千対)	死亡率 (人口千対)	自然増減率 (人口千対)	乳児死亡率 (出生千対)	死産率 (出産千対)	周産期死亡率 (出生千対)	婚姻率 (人口千対)	離婚率 (人口千対)
1965	40	14.9	8.5	6.5	18.1	86.0	25.8	6.7	0.53
66	41	11.0	8.0	3.0	21.4	103.8	31.7	6.7	0.52
67	42	15.3	8.0	7.3	17.2	73.6	26.1	6.6	0.56
68	43	14.1	8.0	6.1	18.3	73.3	23.7	6.7	0.69
69	44	14.0	8.1	5.9	15.6	75.3	21.2	7.0	0.64
1970	45	14.1	8.4	5.7	15.3	73.4	20.4	7.1	0.66
71	46	14.2	8.0	6.3	12.8	68.9	18.9	7.5	0.68
72	47	14.7	7.9	6.8	12.0	62.2	17.6	7.6	0.67
73	48	15.0	8.1	7.0	12.5	58.2	16.7	8.4	0.72
74	49	15.0	8.3	6.7	12.8	54.2	14.9	6.6	0.72
1975	50	14.1	7.9	6.3	9.3	56.9	16.3	7.5	0.71
76	51	14.7	7.9	6.7	10.8	55.0	16.4	6.9	0.77
77	52	14.1	7.7	6.3	8.1	50.2	13.4	6.6	0.75
78	53	14.2	7.6	6.6	7.0	50.3	12.1	6.4	0.80
79	54	13.9	7.5	6.4	7.9	50.8	12.6	6.3	0.80
1980	55	13.5	8.0	5.5	7.2	51.0	10.3	6.1	0.79
81	56	12.8	7.7	5.1	7.0	49.6	10.4	5.8	0.89
82	57	12.6	7.6	4.9	8.4	50.2	11.0	5.9	0.88
83	58	12.4	7.9	4.6	6.6	49.5	9.9	5.8	1.06
84	59	12.4	7.6	4.7	6.2	50.0	8.1	5.7	1.00
1985	60	11.9	7.8	4.1	4.8	51.5	8.6	6.5	0.93
86	61	11.7	7.5	4.2	5.2	47.6	8.3	4.4	0.92
87	62	11.1	7.5	3.6	5.1	45.1	6.6	5.3	0.86
88	63	11.1	8.0	3.1	4.7	43.9	6.5	5.1	0.87
89	平成 1	10.4	8.0	2.4	3.5	43.2	5.0	4.9	0.86
1990	2	10.0	8.3	1.7	3.7	46.1	5.4	4.9	0.87
91	3	10.0	8.5	1.4	4.7	38.3	4.1	4.8	0.88
92	4	9.6	8.7	0.9	3.8	41.5	4.7	5.0	0.94
93	5	9.4	8.8	0.7	3.6	38.2	4.8	5.3	1.08
94	6	9.7	9.0	0.8	3.8	34.3	4.4	5.3	1.09
1995	7	9.2	9.0	0.2	4.1	37.2	6.9	5.2	1.06
96	8	9.3	9.0	0.2	3.7	36.1	8.5	4.9	1.12
97	9	9.0	9.2	△ 0.2	2.9	35.0	6.4	5.3	1.18
98	10	8.8	9.2	△ 0.4	3.7	35.8	6.9	5.0	1.38
99	11	8.7	9.9	△ 1.2	3.4	36.1	6.7	5.4	1.42
2000	12	8.8	9.6	△ 0.7	4.3	37.0	6.9	5.6	1.58
01	13	8.8	9.8	△ 0.9	2.9	32.1	4.7	5.6	1.79
02	14	8.5	9.8	△ 1.2	3.1	31.9	5.3	5.3	1.78
03	15	8.2	10.1	△ 1.9	2.9	35.6	5.2	5.0	1.82
04	16	8.1	10.4	△ 2.2	2.7	34.2	4.7	4.9	1.75
2005	17	7.7	11.0	△ 3.2	1.9	28.4	4.5	4.7	1.69
06	18	7.9	11.0	△ 3.1	3.3	27.3	4.7	4.7	1.70
07	19	7.7	11.1	△ 3.4	2.5	31.2	4.8	4.6	1.67
08	20	7.8	11.6	△ 3.9	2.3	24.2	5.1	4.6	1.70
09	21	7.4	11.7	△ 4.3	3.1	27.6	4.2	4.5	1.66
2010	22	7.4	12.1	△ 4.7	2.9	26.0	4.0	4.4	1.62
11	23	7.4	12.9	△ 5.5	3.3	24.8	4.4	4.1	1.47
12	24	7.2	12.9	△ 5.7	2.8	25.6	4.9	4.3	1.47
13	25	7.2	13.2	△ 6.0	3.7	21.2	4.0	4.2	1.47
14	26	7.1	13.4	△ 6.3	2.4	21.3	4.3	4.2	1.48
2015	27	7.0	13.4	△ 6.4	2.3	22.6	4.1	4.0	1.35

第4表 人口動態統計率、年次別(全国)

	出生率 (人口千対)	死亡率 (人口千対)	自然増減率 (人口千対)	乳児死亡率 (出生千対)	死産率(出産千対)			周産期死亡率(出生千対)			婚姻率 (人口千対)	離婚率 (人口千対)
					総数	自然死産	人工死産	総数	22週以後 の死産	早期新生 児死亡		
1899 明治 32	32.0	21.5	10.5	153.8	89.1	-	-	-	-	-	6.9	1.53
1900 33	32.4	20.8	11.6	155.0	88.5	-	-	-	-	-	7.9	1.46
01 34	33.9	20.9	13.0	149.9	93.8	-	-	-	-	-	8.5	1.43
02 35	33.6	21.3	12.3	154.0	94.5	-	-	-	-	-	8.8	1.43
03 36	32.7	20.4	12.3	152.4	93.6	-	-	-	-	-	8.1	1.44
04 37	31.2	20.7	10.5	151.9	92.6	-	-	-	-	-	8.6	1.39
1905 38	31.2	21.6	9.6	151.7	89.1	-	-	-	-	-	7.5	1.29
06 39	29.6	20.3	9.3	153.6	97.0	-	-	-	-	-	7.5	1.39
07 40	34.0	21.4	12.6	151.3	89.6	-	-	-	-	-	9.1	1.29
08 41	34.7	21.5	13.2	158.0	89.1	-	-	-	-	-	9.6	1.26
09 42	34.9	22.5	12.4	167.3	87.1	-	-	-	-	-	9.0	1.21
1910 43	34.8	21.6	13.2	161.2	84.2	-	-	-	-	-	9.0	1.21
11 44	35.1	20.9	14.1	158.4	81.6	-	-	-	-	-	8.7	1.16
12 大正 1	34.4	20.5	13.9	154.2	78.3	-	-	-	-	-	8.5	1.17
13 2	34.3	20.0	14.2	152.1	77.6	-	-	-	-	-	8.4	1.16
14 3	34.8	21.2	13.6	158.5	74.6	-	-	-	-	-	8.7	1.15
1915 4	34.1	20.7	13.4	160.4	72.8	-	-	-	-	-	8.4	1.14
16 5	33.7	22.2	11.5	170.3	72.0	-	-	-	-	-	8.1	1.13
17 6	33.5	22.2	11.3	173.2	71.9	-	-	-	-	-	8.3	1.03
18 7	32.7	27.3	5.5	188.6	73.7	-	-	-	-	-	9.1	1.03
19 8	32.3	23.3	9.0	170.5	69.5	-	-	-	-	-	8.7	1.03
1920 9	36.2	25.4	10.8	165.7	66.4	-	-	-	-	-	9.8	0.99
21 10	35.1	22.7	12.4	168.3	65.0	-	-	-	-	-	9.2	0.94
22 11	34.3	22.4	11.9	166.4	62.9	-	-	-	-	-	9.0	0.92
23 12	35.2	22.9	12.2	163.4	61.5	-	-	-	-	-	8.8	0.88
24 13	33.9	21.3	12.6	156.2	59.2	-	-	-	-	-	8.7	0.88
1925 14	34.9	20.3	14.7	142.4	56.3	-	-	-	-	-	8.7	0.87
26 昭和 1	34.6	19.1	15.5	137.5	55.7	-	-	-	-	-	8.3	0.83
27 2	33.4	19.7	13.7	141.7	53.7	-	-	-	-	-	7.9	0.82
28 3	34.1	19.8	14.4	137.6	53.3	-	-	-	-	-	8.0	0.78
29 4	32.7	19.9	12.9	142.1	53.3	-	-	-	-	-	7.8	0.81
1930 5	32.4	18.2	14.2	124.1	53.4	-	-	-	-	-	7.9	0.80
31 6	32.1	19.0	13.2	131.5	52.5	-	-	-	-	-	7.6	0.77
32 7	32.9	17.7	15.2	117.5	51.9	-	-	-	-	-	7.8	0.77
33 8	31.5	17.7	13.8	121.3	51.1	-	-	-	-	-	7.2	0.73
34 9	29.9	18.1	11.8	124.8	52.4	-	-	-	-	-	7.5	0.71
1935 10	31.6	16.8	14.9	106.7	50.1	-	-	-	-	-	8.0	0.70
36 11	30.0	17.5	12.4	116.7	50.2	-	-	-	-	-	7.8	0.66
37 12	30.9	17.1	13.8	105.8	48.6	-	-	-	-	-	9.5	0.66
38 13	27.2	17.7	9.4	114.4	49.1	-	-	-	-	-	7.6	0.63
39 14	26.6	17.8	8.9	106.2	49.2	-	-	-	-	-	7.8	0.64
1940 15	29.4	16.5	12.9	90.0	46.0	-	-	-	-	-	9.3	0.68
41 16	31.8	16.0	15.7	84.1	43.4	-	-	-	-	-	11.0	0.69
42 17	30.9	16.1	14.7	85.5	41.0	-	-	-	-	-	9.4	0.64
43 18	30.9	16.7	14.2	86.6	39.6	-	-	-	-	-	10.2	0.68
44 19	-	-	0.0	-	-	-	-	-	-	-	-	-
1945 20	-	-	0.0	-	-	-	-	-	-	-	-	-
46 21	-	-	0.0	-	-	-	-	-	-	-	-	-
47 22	34.3	14.6	19.7	76.7	44.2	-	-	-	-	-	12.0	1.02
48 23	33.5	11.9	21.6	61.7	50.9	36.9	10.9	-	-	-	11.9	0.99
49 24	33.0	11.6	21.4	62.5	66.7	39.1	25.9	-	-	-	10.3	1.01
1950 25	28.1	10.9	17.2	60.1	84.9	41.7	43.2	-	-	15.1	8.6	1.01
51 26	25.3	9.9	15.4	57.5	92.2	43.0	49.3	-	-	15.3	7.9	0.97
52 27	23.4	8.9	14.4	49.4	92.3	42.8	49.5	-	-	14.3	7.9	0.92
53 28	21.5	8.9	12.6	48.9	93.8	43.5	50.2	-	-	14.3	7.8	0.86
54 29	20.0	8.2	11.9	44.6	95.6	44.6	51.1	-	-	13.7	7.9	0.87
1955 30	19.4	7.8	11.6	39.8	95.8	44.5	51.3	-	-	13.1	8.0	0.84
56 31	18.4	8.0	10.4	40.6	97.1	46.9	50.1	-	-	13.5	7.9	0.80
57 32	17.2	8.3	8.9	40.0	101.2	49.9	51.3	-	-	12.5	8.5	0.79
58 33	18.0	7.4	10.5	34.5	100.7	50.2	50.5	-	-	11.6	9.0	0.80
59 34	17.5	7.4	10.1	33.7	100.6	51.3	49.3	-	-	11.3	9.1	0.78
1960 35	17.2	7.6	9.6	30.7	100.4	52.3	48.1	-	-	10.6	9.3	0.74
61 36	16.9	7.4	9.5	28.6	101.7	54.3	47.4	-	-	10.6	9.4	0.74
62 37	17.0	7.5	9.5	26.4	98.8	54.2	44.6	-	-	10.0	9.8	0.75
63 38	17.3	7.0	10.3	23.2	95.6	53.3	42.4	-	-	9.2	9.7	0.73
64 39	17.7	6.9	10.7	20.4	89.2	51.7	37.5	-	-	8.5	9.9	0.74

注) 周産期死亡率の計算方法については、平成7年以降と平成6年以前で異なっている。詳しくは、4ページの「比率の解説」を参照。

	出生率 (人口千対)	死亡率 (人口千対)	自然増減率 (人口千対)	乳児死亡率 (出生千対)	死産率(出産千対)			周産期死亡率(出生千対)			婚姻率 (人口千対)	離婚率 (人口千対)
					総数	自然死産	人工死産	総数	22週以後 の死産	早期新生 児死亡		
1965 昭和 40	18.6	7.1	11.4	18.5	81.4	47.6	33.8	-	-	8.2	9.7	0.79
66 41	13.7	6.8	7.0	19.3	98.2	55.2	43.1	-	-	8.6	9.5	0.80
67 42	19.4	6.8	12.7	14.9	71.6	43.6	28.0	-	-	7.3	9.6	0.84
68 43	18.6	6.8	11.8	15.3	71.1	43.4	27.7	-	-	7.3	9.5	0.87
69 44	18.5	6.8	11.7	14.2	68.6	42.3	26.3	-	-	6.8	9.6	0.89
1970 45	18.8	6.9	11.8	13.1	65.3	40.6	24.7	-	-	6.6	10.0	0.93
71 46	19.2	6.6	12.6	12.4	61.4	39.3	22.1	-	-	6.3	10.5	0.99
72 47	19.3	6.5	12.8	11.7	57.8	37.8	20.1	-	-	6.1	10.4	1.02
73 48	19.4	6.6	12.8	11.3	52.6	35.6	17.0	-	-	5.8	9.9	1.04
74 49	18.6	6.5	12.1	10.8	51.3	34.9	16.4	-	-	5.6	9.1	1.04
1975 50	17.1	6.3	10.8	10.0	50.8	33.8	17.1	-	-	5.4	8.5	1.07
76 51	16.3	6.3	10.0	9.3	52.7	33.1	19.6	-	-	5.1	7.8	1.11
77 52	15.5	6.1	9.4	8.9	51.5	32.6	18.9	-	-	4.9	7.2	1.14
78 53	14.9	6.1	8.8	8.4	48.7	31.1	17.6	-	-	4.5	6.9	1.15
79 54	14.2	6.0	8.3	7.9	47.7	29.6	18.1	21.6	17.5	4.2	6.8	1.17
1980 55	13.6	6.2	7.3	7.5	46.8	28.8	18.0	20.2	16.4	3.9	6.7	1.22
81 56	13.0	6.1	6.9	7.1	49.2	28.8	20.5	19.5	15.9	3.7	6.6	1.32
82 57	12.8	6.0	6.8	6.6	49.0	27.7	21.3	18.3	15.0	3.3	6.6	1.39
83 58	12.7	6.2	6.5	6.2	45.5	25.4	20.1	16.9	14.0	3.0	6.4	1.51
84 59	12.5	6.2	6.3	6.0	46.3	24.3	22.0	16.6	13.8	2.9	6.2	1.50
1985 60	11.9	6.3	5.6	5.5	46.0	22.1	23.9	15.4	12.9	2.6	6.1	1.39
86 61	11.4	6.2	5.2	5.2	45.3	21.4	23.9	14.6	12.2	2.3	5.9	1.37
87 62	11.1	6.2	4.9	5.0	45.3	21.2	24.0	13.7	11.5	2.3	5.7	1.30
88 63	10.8	6.5	4.3	4.8	43.4	19.5	23.9	12.7	10.6	2.1	5.8	1.26
89 平成 1	10.2	6.4	3.7	4.6	42.4	18.9	23.5	12.1	10.2	1.9	5.8	1.29
1990 2	10.0	6.7	3.3	4.6	42.3	18.3	23.9	11.1	9.2	1.9	5.9	1.28
91 3	9.9	6.7	3.2	4.4	39.7	17.5	22.1	8.5	6.7	1.8	6.0	1.37
92 4	9.8	6.9	2.9	4.5	38.9	17.2	21.6	8.1	6.4	1.8	6.1	1.45
93 5	9.6	7.1	2.5	4.3	36.6	16.4	20.2	7.7	6.0	1.7	6.4	1.52
94 6	10.0	7.1	2.9	4.2	33.5	15.4	18.1	7.5	5.8	1.7	6.3	1.57
1995 7	9.6	7.4	2.1	4.3	32.1	14.9	17.2	7.0	5.5	1.5	6.4	1.60
96 8	9.7	7.2	2.5	3.8	31.7	14.7	17.0	6.7	5.2	1.4	6.4	1.66
97 9	9.5	7.3	2.2	3.7	32.1	14.2	17.9	6.4	5.0	1.4	6.2	1.78
98 10	9.6	7.5	2.1	3.6	31.4	13.6	17.8	6.2	4.8	1.4	6.3	1.94
99 11	9.4	7.8	1.6	3.4	31.6	13.7	17.9	6.0	4.7	1.3	6.1	2.00
2000 12	9.5	7.7	1.8	3.2	31.2	13.2	18.1	5.8	4.5	1.3	6.4	2.10
01 13	9.3	7.7	1.6	3.1	31.0	13.0	18.0	5.5	4.3	1.2	6.4	2.27
02 14	9.2	7.8	1.4	3.0	31.1	12.7	18.3	5.5	4.3	1.2	6.0	2.30
03 15	8.9	8.0	0.9	3.0	30.5	12.6	17.8	5.3	4.1	1.2	5.9	2.25
04 16	8.8	8.2	0.7	2.8	30.0	12.5	17.5	5.0	3.9	1.1	5.7	2.15
2005 17	8.4	8.6	△ 0.2	2.8	29.1	12.3	16.7	4.8	3.8	1.0	5.7	2.08
06 18	8.7	8.6	0.1	2.6	27.5	11.9	15.6	4.7	3.7	1.0	5.8	2.04
07 19	8.6	8.8	△ 0.1	2.6	26.2	11.7	14.5	4.5	3.5	1.0	5.7	2.02
08 20	8.7	9.1	△ 0.4	2.6	25.2	11.3	13.9	4.3	3.4	0.9	5.8	1.99
09 21	8.5	9.1	△ 0.6	2.4	24.6	11.1	13.5	4.2	3.4	0.8	5.6	2.01
2010 22	8.5	9.5	△ 1.0	2.3	24.2	11.2	13.0	4.2	3.4	0.8	5.5	1.99
11 23	8.3	9.9	△ 1.6	2.3	23.9	11.1	12.8	4.1	3.3	0.8	5.2	1.87
12 24	8.2	10.0	△ 1.7	2.2	23.4	10.8	12.6	4.0	3.2	0.8	5.3	1.87
13 25	8.2	10.1	△ 1.9	2.1	22.9	10.4	12.5	3.7	3.0	0.7	5.3	1.84
14 26	8.0	10.1	△ 2.1	2.1	22.9	10.6	12.3	3.7	3.0	0.7	5.1	1.77
2015 27	8.0	10.3	△ 2.3	1.9	22.0	10.6	11.4	3.7	3.0	0.7	5.1	1.81

第5表 年次別10大死因及び率(人口10万対)(山形県)

	第 1 位		第 2 位		第 3 位		第 4 位		第 5 位			
	死 因	死亡率	死 因	死亡率	死 因	死亡率	死 因	死亡率	死 因	死亡率		
1910 明治	43	肺炎及び気管支炎	320.9	胃炎・十二指腸炎腸炎及び大腸炎	289.2	その他の新生児固有の疾患	217.6	全 結 核	154.7	中枢神経系の血管損傷	135.3	
	11	44	306.5	"	297.7	"	221.7	"	152.9	"	129.1	
	12	大正	1	胃炎・十二指腸炎腸炎及び大腸炎	285.8	肺炎及び気管支炎	238.3	"	201.3	"	140.0	
			13	2	274.4	"	260.0	"	203.2	"	137.8	
			14	3	肺炎及び気管支炎	350.8	胃炎・十二指腸炎腸炎及び大腸炎	289.2	"	197.2	"	134.2
	1915		4	胃炎・十二指腸炎腸炎及び大腸炎	288.0	肺炎及び気管支炎	247.7	"	196.4	"	139.9	
			16	5	346.4	"	281.0	"	184.3	中枢神経系の血管損傷	167.2	
			17	6	348.1	"	339.3	"	193.9	全 結 核	169.5	
			18	7	肺炎及び気管支炎	457.5	胃炎・十二指腸炎腸炎及び大腸炎	377.4	"	211.4	"	174.1
			19	8	408.8	"	341.8	中枢神経系の血管損傷	188.1	その他の新生児固有の疾患	186.8	
	1920		9	"	463.3	"	350.9	その他の新生児固有の疾患	218.1	中枢神経系の血管損傷	189.6	
			21	10	胃炎・十二指腸炎腸炎及び大腸炎	374.8	肺炎及び気管支炎	302.4	"	185.9	"	174.6
			22	11	400.7	"	353.4	中枢神経系の血管損傷	202.2	その他の新生児固有の疾患	196.6	
			23	12	417.5	"	292.3	その他の新生児固有の疾患	248.2	中枢神経系の血管損傷	199.2	
			24	13	373.4	"	277.3	"	255.1	"	126.3	
	1925		14	"	336.9	"	290.8	"	217.8	"	128.4	
			26 昭和	1	401.5	"	254.4	"	213.8	"	116.0	
				2	378.9	"	261.7	中枢神経系の血管損傷	218.7	その他の新生児固有の疾患	200.2	
				3	372.1	"	249.5	"	217.9	"	腎炎・ネフローゼ	125.4
				4	393.9	"	241.7	"	219.6	"	136.5	
	1930		5	"	357.0	"	242.3	"	219.7	"	全 結 核	126.5
			31	6	331.6	"	232.0	"	225.2	"	131.8	
			32	7	339.3	"	222.5	"	219.7	"	122.8	
			33	8	340.3	中枢神経系の血管損傷	223.2	肺炎及び気管支炎	205.0	"	148.8	
			34	9	330.4	"	225.3	"	221.1	"	129.7	
	1935		10	"	265.4	"	222.1	"	220.5	"	122.1	
			36	11	306.8	"	228.1	"	201.0	"	130.3	
			37	12	280.8	"	224.2	"	199.5	"	129.0	
			38	13	260.9	"	244.3	"	179.4	全 結 核	131.9	
			39	14	266.8	"	245.0	"	208.1	"	その他の新生児固有の疾患	129.3
	1940		15	中枢神経系の血管損傷	263.9	胃炎・十二指腸炎腸炎及び大腸炎	255.0	肺炎・気管支炎	184.8	"	135.8	
			41	16	255.3	"	213.1	"	177.3	"	131.2	
			42	17	238.3	"	214.6	"	167.1	"	123.7	
			43	18	238.3	"	214.6	"	167.1	"	122.7	
			44	19	不 詳	...	不 詳	...	不 詳	...	不 詳	...
			44	19	"	...	"	...	"	...	"	...
	1945		20	"	...	"	...	"	...	"	...	
			46	21	...	"	...	"	...	"	...	
			47	22	中枢神経系の血管損傷	184.9	肺炎・気管支炎	182.5	全 結 核	165.5	胃炎・十二指腸炎腸炎及び大腸炎	157.9
			48	23	全 結 核	173.3	中枢神経系の血管損傷	170.7	胃炎・十二指腸炎腸炎及び大腸炎	149.4	肺炎・気管支炎	113.6
			49	24	中枢神経系の血管損傷	175.5	全 結 核	150.6	"	127.1	"	121.4
	1950		25	"	165.6	"	131.0	"	108.6	"	90.0	
			51	26	169.2	"	100.0	肺炎・気管支炎	99.6	胃炎・十二指腸炎腸炎及び大腸炎	90.8	
			52	27	178.1	悪性新生物	88.9	"	77.7	"	72.0	
			53	28	182.3	"	92.4	"	76.8	心臓の疾患	67.2	
			54	29	177.4	"	91.6	心臓の疾患	67.3	肺炎・気管支炎	65.4	

注1) 昭和42年以前の「その他の新生児固有の疾患」は、「その他の新生児固有の疾患および性質不明の未熟児」である。

第 6 位		第 7 位		第 8 位		第 9 位		第 10 位		
死 因	死亡率	死 因	死亡率	死 因	死亡率	死 因	死亡率	死 因	死亡率	
髄膜炎(髄膜炎菌性及び結核性を除く)	126.3	胃及び十二指腸潰瘍	118.4	悪 性 新 生 物	71.4	老 衰	62.2	心 臓 の 疾 患	60.4	1910 明治 43
"	128.5	"	117.9	"	69.1	"	66.1	"	63.6	11 44
胃及び十二指腸潰瘍	111.8	髄膜炎(髄膜炎菌性及び結核性を除く)	109.4	"	70.2	腎炎・ネフローゼ	67.9	老 衰	67.8	12 大正 1
髄膜炎(髄膜炎菌性及び結核性を除く)	106.1	胃及び十二指腸潰瘍	102.8	老 衰	69.3	悪 性 新 生 物	68.8	心 臓 の 疾 患	61.7	13 2
"	122.8	"	94.9	腎炎・ネフローゼ	71.7	"	69.6	老 衰	65.6	14 3
"	109.6	"	89.7	老 衰	74.9	腎炎・ネフローゼ	73.9	悪 性 新 生 物	71.6	1915 4
"	121.5	老 衰	95.7	胃及び十二指腸潰瘍	95.6	"	86.6	"	80.7	16 5
"	135.6	腎炎・ネフローゼ	104.8	老 衰	100.5	胃及び十二指腸潰瘍	99.1	心 臓 の 疾 患	82.3	17 6
"	128.2	老 衰	119.4	腎炎・ネフローゼ	110.7	"	91.2	"	84.0	18 7
腎炎・ネフローゼ	107.1	髄膜炎(髄膜炎菌性及び結核性を除く)	104.2	老 衰	101.0	"	77.9	悪 性 新 生 物	71.0	19 8
髄膜炎(髄膜炎菌性及び結核性を除く)	114.8	老 衰	107.0	腎炎・ネフローゼ	106.9	悪 性 新 生 物	76.2	胃及び十二指腸潰瘍	74.1	1920 9
"	106.0	"	94.0	"	93.9	"	71.4	心 臓 の 疾 患	61.3	21 10
"	120.4	"	116.6	"	109.5	"	78.3	胃及び十二指腸潰瘍	67.7	22 11
"	125.9	腎炎・ネフローゼ	120.0	老 衰	110.1	"	79.8	心 臓 の 疾 患	76.6	23 12
腎炎・ネフローゼ	117.1	髄膜炎(髄膜炎菌性及び結核性を除く)	107.7	"	100.1	"	76.3	"	75.8	24 13
"	113.4	老 衰	105.9	髄膜炎(髄膜炎菌性及び結核性を除く)	86.0	"	75.6	"	71.3	1925 14
"	114.6	"	103.6	"	96.6	"	74.5	"	66.3	26 昭和 1
"	120.1	"	109.3	"	86.1	"	74.5	"	57.3	27 2
全 結 核	121.4	"	112.4	"	81.7	"	76.7	"	59.1	28 3
"	121.8	"	120.4	"	79.6	"	74.6	"	64.5	29 4
腎炎・ネフローゼ	115.8	"	100.8	悪 性 新 生 物	78.6	髄膜炎(髄膜炎菌性及び結核性を除く)	66.6	"	61.3	1930 5
老 衰	120.1	腎炎・ネフローゼ	111.5	"	74.4	"	65.8	"	62.8	31 6
腎炎・ネフローゼ	112.7	老 衰	107.9	"	72.0	"	64.5	"	51.0	32 7
老 衰	112.1	腎炎・ネフローゼ	105.4	"	72.1	心 臓 の 疾 患	61.4	髄膜炎(髄膜炎菌性及び結核性を除く)	61.3	33 8
"	118.2	"	111.9	"	72.9	"	64.4	"	61.6	34 9
腎炎・ネフローゼ	99.1	老 衰	98.4	"	77.0	"	64.0	"	54.8	1935 10
老 衰	118.5	腎炎・ネフローゼ	91.4	"	74.0	"	64.7	"	51.2	36 11
"	120.5	"	91.3	"	75.3	"	64.7	"	51.1	37 12
"	125.8	"	98.4	"	74.5	"	73.0	"	48.5	38 13
その他の新生児固有の疾患	120.8	"	98.8	"	76.8	"	75.1	"	49.4	39 14
"	118.9	"	103.9	"	79.6	"	78.6	不慮の事故	47.3	1940 15
"	115.1	"	92.7	"	76.7	"	76.5	髄膜炎(髄膜炎菌性及び結核性を除く)	42.1	41 16
"	114.6	"	83.4	"	79.5	"	74.2	不慮の事故	73.7	42 17
不 詳	...	不 詳	...	不 詳	...	不 詳	...	不 詳	...	43 18
"	...	"	...	"	...	"	...	"	...	44 19
"	...	"	...	"	...	"	...	"	...	1945 20
"	...	"	...	"	...	"	...	"	...	46 21
老 衰	83.9	悪 性 新 生 物	72.4	腎炎・ネフローゼ	71.6	心 臓 の 疾 患	71.1	不慮の事故	47.4	47 22
"	74.3	"	72.7	心 臓 の 疾 患	71.7	腎炎・ネフローゼ	57.9	"	39.7	48 23
悪 性 新 生 物	79.1	心 臓 の 疾 患	73.4	老 衰	73.2	"	49.0	"	42.7	49 24
"	78.5	"	63.5	"	57.8	不慮の事故	41.3	腎炎・ネフローゼ	40.0	1950 25
心 臓 の 疾 患	74.6	その他の新生児固有の疾患	71.1	"	68.1	腎炎・ネフローゼ	40.1	不慮の事故	39.1	51 26
全 結 核	69.5	"	64.2	"	58.4	不慮の事故	37.4	腎炎・ネフローゼ	31.7	52 27
胃炎・十二指腸炎 腸炎及び大腸炎	63.4	"	53.9	全 結 核	52.7	"	38.0	"	27.4	53 28
"	60.7	全 結 核	48.5	その他の新生児固有の疾患	47.9	"	35.2	"	28.8	54 29

注2) 平成6年までの「老衰」は、「精神病の記載のない老衰」である。平成7年以降の「心疾患」は、「心疾患(高血圧性を除く)」である。

第5表 年次別10大死因及び率(人口10万対)(山形県)

	第 1 位		第 2 位		第 3 位		第 4 位		第 5 位	
	死 因	死亡率	死 因	死亡率	死 因	死亡率	死 因	死亡率	死 因	死亡率
1955 昭和 30	中枢神経系の 血管損傷	186.9	悪性新生物	100.6	心臓の疾患	70.0	老 衰	61.7	肺炎・気管支炎	53.9
56 31	"	199.0	"	102.4	老 衰	67.8	心臓の疾患	67.3	"	51.9
57 32	"	199.8	"	104.7	心臓の疾患	72.7	老 衰	68.9	"	55.0
58 33	"	205.4	"	101.3	"	72.2	"	53.6	"	46.3
59 34	"	209.9	"	112.8	"	72.8	"	58.2	"	48.5
1960 35	"	229.1	"	117.6	"	74.7	"	58.9	"	42.9
61 36	"	237.7	"	122.9	"	75.2	"	65.5	"	40.7
62 37	"	241.8	"	121.8	"	85.6	"	65.8	"	46.3
63 38	"	241.5	"	123.8	"	72.2	"	60.9	不慮の事故	38.1
64 39	"	242.8	"	126.5	"	74.3	"	59.5	"	39.6
1965 40	"	256.0	"	134.9	"	88.7	"	72.8	肺炎・気管支炎	38.9
66 41	"	254.5	"	139.5	"	78.6	"	60.0	不慮の事故	40.8
67 42	"	261.3	"	135.9	"	83.7	"	76.3	"	39.0
68 43	脳血管疾患	250.2	"	142.6	心疾患	80.9	"	60.7	"	37.5
69 44	"	255.8	"	147.5	"	89.8	"	54.5	"	37.8
1970 45	"	267.8	"	145.7	"	93.9	"	58.6	"	39.0
71 46	"	248.8	"	154.9	"	89.8	"	51.0	"	43.1
72 47	"	242.3	"	156.2	"	91.0	"	46.3	"	45.1
73 48	"	254.9	"	155.6	"	98.9	"	47.6	"	41.0
74 49	"	262.0	"	163.0	"	107.3	"	45.2	"	38.9
1975 50	"	241.1	"	160.5	"	97.8	"	39.1	肺炎及び気管支炎	36.3
76 51	"	234.3	"	160.3	"	110.3	"	41.5	"	35.4
77 52	"	232.2	"	171.2	"	103.3	"	45.5	"	31.4
78 53	"	225.2	"	165.4	"	104.8	"	40.3	"	37.0
79 54	"	207.0	"	177.2	"	117.1	"	41.0	"	32.7
1980 55	"	213.7	"	186.7	"	127.9	"	44.8	"	44.1
81 56	"	201.1	"	184.9	"	121.7	"	43.4	"	39.2
82 57	"	198.9	"	187.6	"	124.9	肺炎及び気管支炎	40.1	老 衰	37.3
83 58	悪性新生物	190.9	脳血管疾患	189.9	"	131.4	"	45.7	"	39.9
84 59	"	186.9	"	179.5	"	132.4	"	44.0	"	41.4
1985 60	"	194.0	"	165.7	"	141.9	"	50.9	"	37.7
86 61	"	193.2	"	145.7	"	141.1	"	51.5	"	34.2
87 62	"	197.2	"	151.4	"	140.2	"	51.0	"	37.0
88 63	"	208.7	心疾患	160.2	脳血管疾患	147.6	"	60.7	"	35.8
89 平成 1	"	221.1	"	151.8	"	151.3	"	62.9	"	35.3
1990 2	"	220.6	"	162.3	"	151.1	"	73.4	"	35.8
91 3	"	227.3	"	168.9	"	156.0	"	72.6	"	39.2
92 4	"	236.6	"	178.9	"	141.4	"	76.8	"	40.1
93 5	"	234.7	"	179.9	"	144.6	"	78.9	"	33.8
94 6	"	240.8	"	170.3	"	142.0	"	88.7	"	34.5
1995 7	"	252.1	脳血管疾患	171.2	心疾患	135.5	肺炎	65.9	不慮の事故	36.7
96 8	"	264.2	"	169.9	"	142.8	"	62.6	"	41.4
97 9	"	271.6	"	176.8	"	135.9	"	64.0	"	39.4
98 10	"	274.6	"	168.6	"	139.8	"	67.0	"	37.8
99 11	"	288.3	"	172.1	"	150.8	"	79.2	"	40.6
2000 12	"	295.6	"	158.6	"	143.1	"	79.8	"	36.5

第 6 位		第 7 位		第 8 位		第 9 位		第 10 位		
死 因	死亡率	死 因	死亡率	死 因	死亡率	死 因	死亡率	死 因	死亡率	
胃炎・十二指腸炎 腸炎及び大腸炎 その他の新生児固有 の疾患	45.7	全 結 核	40.6	その他の新生児固有 の疾患	38.6	不慮の事故	38.5	腎炎・ネフローゼ	27.2	1955 昭和 30
不慮の事故	39.9	"	39.3	"	36.1	"	35.7	"	26.3	56 31
"	37.0	"	35.9	"	35.8	胃炎・十二指腸炎 腸炎及び大腸炎	35.1	"	23.0	57 32
"	35.5	胃炎・十二指腸炎 腸炎及び大腸炎	31.7	"	31.4	全 結 核	28.5	自殺及び自傷	22.3	58 33
"	37.5	"	27.8	"	26.3	"	25.7	腎炎・ネフローゼ	20.2	59 34
"	38.6	"	26.0	全 結 核	23.4	その他の新生児固有 の疾患	22.6	自殺及び自傷	17.9	1960 35
"	38.9	その他の新生児固有 の疾患	24.3	"	22.5	胃炎・十二指腸炎 腸炎及び大腸炎	22.4	腎炎・ネフローゼ	19.2	61 36
"	38.6	胃炎・十二指腸炎 腸炎及び大腸炎	21.6	その他の新生児固有 の疾患	20.8	全 結 核	20.7	高血圧症	20.2	62 37
肺炎・気管支炎	32.7	自殺及び自傷	16.7	高血圧症	16.5	"	16.3	その他の新生児固有 の疾患	16.3	63 38
"	32.1	胃炎・十二指腸炎 腸炎及び大腸炎	19.6	"	18.8	自殺及び自傷	17.3	全 結 核	16.3	64 39
不慮の事故	37.4	全 結 核	18.4	"	17.1	胃炎・十二指腸炎 腸炎及び大腸炎	15.2	自殺及び自傷	14.5	1965 40
肺炎・気管支炎	27.3	自殺及び自傷	16.3	"	15.1	全 結 核	13.9	腎炎・ネフローゼ	12.6	66 41
"	28.7	高血圧症	17.2	自殺及び自傷	14.9	"	11.9	その他の新生児固有 の疾患	11.9	67 42
"	29.7	高血圧性疾患	16.6	"	15.2	"	12.3	胃 腸 炎	10.9	68 43
"	34.0	"	15.8	"	14.0	"	11.5	"	9.1	69 44
"	36.9	自殺	17.1	高血圧性疾患	16.1	"	9.8	腎炎・ネフローゼ	9.2	1970 45
"	28.2	"	16.8	"	14.5	腎炎・ネフローゼ	9.6	全 結 核	9.1	71 46
"	28.6	高血圧性疾患	16.5	自殺	16.0	全 結 核	9.3	腎炎・ネフローゼ	7.5	72 47
"	29.5	自殺	19.1	高血圧性疾患	17.2	糖 尿 病	8.4	肝 硬 変	8.3	73 48
"	35.3	高血圧性疾患	17.7	自殺	15.2	肝 硬 変	10.0	糖 尿 病	8.4	74 49
不慮の事故	34.0	"	19.0	"	18.4	"	9.4	"	7.9	1975 50
"	31.6	自殺	20.1	高血圧性疾患	19.5	"	9.2	"	8.0	76 51
"	30.4	"	18.4	"	15.9	糖 尿 病	9.7	肝 硬 変	9.7	77 52
"	29.0	"	20.5	"	19.7	肝 硬 変	9.4	糖 尿 病	8.6	78 53
不慮の事故及び有害 作用	26.2	"	22.2	"	13.3	慢性肝疾患及び 肝 硬 変	9.8	腎炎、ネフローゼ症 候群及びネフローゼ	7.7	79 54
"	28.1	"	19.9	"	13.4	"	10.2	"	8.8	1980 55
"	25.8	"	22.7	"	13.9	"	10.0	"	8.3	81 56
"	27.0	"	19.3	"	11.7	腎炎、ネフローゼ症 候群及びネフローゼ	10.3	慢性肝疾患及び 肝 硬 変	10.1	82 57
"	29.6	"	24.6	"	11.7	慢性肝疾患及び 肝 硬 変	9.9	腎炎、ネフローゼ症 候群及びネフローゼ	9.7	83 58
"	28.1	"	23.7	"	11.1	"	9.9	"	9.6	84 59
"	27.4	"	23.2	"	12.4	腎炎、ネフローゼ症 候群及びネフローゼ	11.5	慢性肝疾患及び 肝 硬 変	11.1	1985 60
"	29.1	"	25.6	腎炎、ネフローゼ症 候群及びネフローゼ	12.1	高血圧性疾患	10.1	"	9.2	86 61
"	27.3	"	24.0	高血圧性疾患	11.7	腎炎、ネフローゼ症 候群及びネフローゼ	11.6	"	10.0	87 62
"	28.6	"	24.7	腎炎、ネフローゼ症 候群及びネフローゼ	10.2	高血圧性疾患	9.8	"	9.3	88 63
"	25.6	"	21.3	"	14.4	"	9.4	"	9.4	89 平成 1
"	29.8	"	18.7	"	14.0	慢性肝疾患及び 肝 硬 変	10.9	高血圧性疾患	9.7	1990 2
"	29.3	"	19.7	"	14.9	高血圧性疾患	9.8	糖 尿 病	9.2	91 3
"	31.4	"	21.3	"	15.3	慢性肝疾患及び 肝 硬 変	10.9	"	9.1	92 4
"	32.3	"	18.5	"	17.5	"	10.9	"	9.3	93 5
"	33.5	"	22.1	"	16.7	"	10.6	"	9.4	94 6
老 衰	30.7	"	21.9	腎 不 全	14.0	慢性閉塞性肺疾患	10.4	糖 尿 病	10.0	1995 7
"	29.6	"	19.6	"	14.0	糖 尿 病	11.8	肝 疾 患	10.2	96 8
"	31.9	"	22.3	"	14.1	慢性閉塞性肺疾患	11.3	糖 尿 病	11.0	97 9
"	31.1	"	28.7	"	14.5	"	13.0	"	9.9	98 10
"	37.6	"	26.3	"	17.4	"	14.1	"	12.0	99 11
"	33.4	"	26.1	"	17.1	"	14.4	"	11.1	2000 12

第5表 年次別10大死因及び率(人口10万対)(山形県)

	第 1 位		第 2 位		第 3 位		第 4 位		第 5 位	
	死 因	死亡率	死 因	死亡率	死 因	死亡率	死 因	死亡率	死 因	死亡率
2001 平成 13	悪性新生物	304.5	脳血管疾患	162.8	心疾患	144.9	肺炎	80.1	不慮の事故	40.2
02 14	"	291.1	心疾患	155.7	脳血管疾患	153.8	"	81.7	"	42.0
03 15	"	301.4	"	159.6	"	158.6	"	93.1	"	37.7
04 16	"	309.1	"	162.9	"	152.1	"	99.0	"	41.5
2005 17	"	312.0	"	176.3	"	154.5	"	109.7	"	42.3
06 18	"	319.5	"	174.0	"	149.0	"	122.3	"	41.2
07 19	"	322.6	"	175.7	"	156.0	"	117.4	"	39.8
08 20	"	334.3	"	178.8	"	159.0	"	121.5	老 衰	46.7
09 21	"	328.0	"	186.1	"	153.2	"	127.3	"	50.4
2010 22	"	335.9	"	190.5	"	150.4	"	130.9	"	61.1
11 23	"	347.2	"	197.9	"	165.2	"	138.6	"	67.5
12 24	"	357.7	"	195.1	"	156.2	"	127.6	"	75.6
13 25	"	353.4	"	204.7	"	152.1	"	137.1	"	90.1
14 26	"	356.9	"	207.1	"	150.4	"	115.3	"	99.4
2015 27	"	358.2	"	198.8	"	148.3	"	123.5	"	114.5

第 6 位		第 7 位		第 8 位		第 9 位		第 10 位			
死 因	死亡率	死 因	死亡率	死 因	死亡率	死 因	死亡率	死 因	死亡率		
老 衰	33.5	自 殺	25.7	腎 不 全	16.2	慢性閉塞性肺疾患	12.2	肝 疾 患	11.3	2001	平成 13
"	32.4	"	30.1	"	15.4	"	12.2	"	11.2	02	14
"	35.5	"	30.2	"	18.4	"	14.6	糖 尿 病	10.5	03	15
"	35.7	"	30.3	"	15.8	肝 疾 患	12.5	慢性閉塞性肺疾患	11.7	04	16
"	37.4	"	31.1	"	21.5	慢性閉塞性肺疾患	16.3	大動脈瘤及び解離	13.0	2005	17
"	35.7	"	31.7	"	20.9	"	14.7	"	13.7	06	18
"	38.3	"	27.9	"	19.8	"	16.2	"	13.2	07	19
不慮の事故	42.1	"	28.8	"	25.5	"	18.0	"	14.6	08	20
"	38.1	"	27.4	"	25.3	"	16.6	"	15.3	09	21
"	42.3	"	26.4	"	25.4	大動脈瘤及び解離	16.7	慢性閉塞性肺疾患	15.2	2010	22
"	46.4	腎 不 全	28.5	自 殺	22.8	"	17.0	"	16.5	11	23
"	43.5	"	26.5	"	25.2	慢性閉塞性肺疾患	17.5	大動脈瘤及び解離	14.9	12	24
"	43.7	自 殺	24.6	腎 不 全	23.9	大動脈瘤及び解離	18.9	慢性閉塞性肺疾患	18.7	13	25
"	43.6	腎 不 全	28.2	自 殺	21.6	"	19.0	"	17.4	14	26
"	42.5	"	29.4	"	21.7	アルツハイマー病	18.5	血管性及び詳細不明 の 認 知 症	17.1	2015	27

第6表 年次別10大死因及び率(人口10万対)(全国)

	第 1 位		第 2 位		第 3 位		第 4 位		第 5 位	
	死 因	死亡率	死 因	死亡率	死 因	死亡率	死 因	死亡率	死 因	死亡率
1915 大正 4	肺炎及び気管支炎	261.1	胃 腸 炎	247.2	全 結 核	219.7	脳 血 管 疾 患	128.8	老 衰	112.5
1920 9	"	408.0	"	254.2	"	223.7	インフルエンザ	193.7	脳 血 管 疾 患	157.6
1925 14	"	275.6	"	238.2	"	194.1	脳 血 管 疾 患	161.2	老 衰	117.3
1930 昭和 5	胃 腸 炎	221.4	肺炎及び気管支炎	200.1	"	185.6	"	162.8	"	118.8
1935 10	全 結 核	190.8	"	186.7	胃 腸 炎	173.2	"	165.4	"	114.0
1940 15	"	212.9	"	185.8	脳 血 管 疾 患	177.7	胃 腸 炎	159.2	"	124.5
1947 22	"	187.2	"	174.8	胃 腸 炎	136.8	脳 血 管 疾 患	129.4	"	100.3
48 23	"	179.9	脳 血 管 疾 患	117.9	"	109.9	肺炎及び気管支炎	98.6	"	79.5
49 24	"	168.8	"	122.6	肺炎及び気管支炎	100.0	胃 腸 炎	92.6	"	80.2
1950 25	"	146.4	"	127.1	"	93.2	"	82.4	悪 性 新 生 物	77.4
51 26	脳 血 管 疾 患	125.2	全 結 核	110.3	"	82.2	悪 性 新 生 物	78.5	老 衰	70.7
52 27	"	128.5	"	82.2	悪 性 新 生 物	80.9	老 衰	69.3	肺炎及び気管支炎	67.1
53 28	"	133.7	悪 性 新 生 物	82.2	老 衰	77.6	肺炎及び気管支炎	71.3	全 結 核	66.5
54 29	"	132.4	"	85.3	"	69.5	全 結 核	62.4	心 疾 患	60.2
1955 30	"	136.1	"	87.1	"	67.1	心 疾 患	60.9	全 結 核	52.5
56 31	"	148.4	"	90.7	"	75.8	"	66.0	"	48.6
57 32	"	151.7	"	91.3	"	80.5	"	73.1	肺炎及び気管支炎	59.2
58 33	"	148.6	"	95.5	心 疾 患	64.8	老 衰	55.5	"	47.6
59 34	"	153.7	"	98.2	"	67.7	"	56.7	"	45.2
1960 35	"	160.7	"	100.4	"	73.2	"	58.0	"	49.3
61 36	"	165.4	"	102.3	"	72.1	"	58.2	不慮の事故	44.1
62 37	"	169.4	"	103.2	"	76.2	"	57.5	肺炎及び気管支炎	45.0
63 38	"	171.4	"	105.5	"	70.4	"	50.4	不慮の事故	41.3
64 39	"	171.7	"	107.3	"	70.3	"	48.4	"	41.6
1965 40	"	175.8	"	108.4	"	77.0	"	50.0	"	40.9
66 41	"	173.8	"	110.9	"	71.9	"	44.6	"	43.0
67 42	"	173.1	"	113.0	"	75.7	"	43.3	"	41.9
68 43	"	173.5	"	114.6	"	80.2	不慮の事故	40.2	老 衰	39.4
69 44	"	174.4	"	116.2	"	81.7	"	42.2	"	37.1
1970 45	"	175.8	"	116.3	"	86.7	"	42.5	"	38.1
71 46	"	169.6	"	117.7	"	82.0	"	40.7	"	34.0
72 47	"	166.7	"	120.4	"	81.2	"	40.1	"	30.8
73 48	"	166.9	"	121.2	"	87.3	"	37.2	肺炎及び気管支炎	31.3
74 49	"	163.0	"	122.2	"	89.7	肺炎及び気管支炎	32.6	不慮の事故	32.6
1975 50	"	156.7	"	122.5	"	89.1	"	33.6	"	29.9
76 51	"	154.5	"	125.3	"	92.2	"	32.6	"	28.0
77 52	"	149.8	"	128.4	"	91.2	"	28.6	"	26.7
78 53	"	146.2	"	131.3	"	93.2	"	30.3	"	26.0
79 54	"	137.7	"	135.7	"	96.9	"	28.5	老 衰	25.5
1980 55	"	139.5	"	139.1	"	106.2	"	33.7	"	27.6
81 56	悪 性 新 生 物	142.0	脳 血 管 疾 患	134.3	"	107.5	"	33.7	"	25.5
82 57	"	144.2	"	125.0	"	106.7	"	35.0	不慮の事故及び有害作	24.7
83 58	"	148.3	"	122.8	"	111.3	"	39.3	"	25.0
84 59	"	152.5	"	117.2	"	113.9	"	37.6	"	24.6

注1) 昭和22～47年は沖縄県を含まない。

注2) 昭和24年以前は25年以降と大きく死因分類が変わっているため5位まで掲載した。

第 6 位		第 7 位		第 8 位		第 9 位		第 10 位		
死 因	死亡率	死 因	死亡率	死 因	死亡率	死 因	死亡率	死 因	死亡率	
										1915 大正 4
										1920 9
										1925 14
										1930 昭和 5
										1935 10
										1940 15
										47 22
										48 23
										49 24
老 衰	70.2	心 疾 患	64.2	その他の新生児固有の疾患	62.2	不慮の事故	39.5	腎炎及びネフローゼ	32.4	1950 25
胃 腸 炎	67.7	"	63.6	"	56.0	"	37.8	"	29.2	51 26
心 疾 患	61.3	胃 腸 炎	53.1	"	47.3	"	36.4	"	25.8	52 27
"	64.9	"	46.1	"	42.1	"	39.3	"	23.2	53 28
肺炎及び気管支炎	54.7	不慮の事故	39.4	胃 腸 炎	39.0	その他の新生児固有の疾患	36.2	自 殺	23.4	54 29
"	48.3	"	37.3	"	31.7	"	31.4	"	25.2	1955 30
"	48.4	"	36.8	その他の新生児固有の疾患	30.5	胃 腸 炎	30.0	"	24.5	56 31
全 結 核	46.9	"	37.9	"	26.4	"	25.7	"	24.3	57 32
"	39.4	"	38.9	自 殺	25.7	"	25.1	その他の新生児固有の疾患	23.4	58 33
不慮の事故	44.8	全 結 核	35.5	胃 腸 炎	23.3	自 殺	22.7	"	21.0	59 34
"	41.7	"	34.2	自 殺	21.6	胃 腸 炎	21.2	"	18.5	1960 35
肺炎及び気管支炎	41.6	"	29.6	"	19.6	"	19.5	"	17.4	61 36
不慮の事故	40.3	"	29.3	高血圧性疾患	18.4	"	18.0	自 殺	17.6	62 37
肺炎及び気管支炎	33.2	"	24.2	"	18.2	自 殺	16.1	胃 腸 炎	16.1	63 38
"	32.1	"	23.6	"	18.7	"	15.1	"	14.6	64 39
"	37.3	"	22.8	"	19.3	"	14.7	"	12.9	1965 40
"	28.2	"	20.3	"	18.6	"	15.2	"	11.3	66 41
"	28.7	高血圧性疾患	18.3	全 結 核	17.8	"	14.2	その他の新生児固有の疾患	11.4	67 42
"	31.8	"	17.9	"	16.8	"	14.5	肝 硬 変	11.2	68 43
"	31.6	"	17.0	"	16.1	"	14.5	"	11.8	69 44
"	34.1	"	17.7	"	15.4	"	15.3	"	12.5	1970 45
"	28.4	"	16.7	自 殺	15.6	全 結 核	13.0	"	12.5	71 46
"	28.1	自 殺	17.0	高血圧性疾患	16.5	肝 硬 変	12.8	全 結 核	11.9	72 47
老 衰	30.9	高血圧性疾患	17.5	自 殺	17.4	"	13.2	"	11.1	73 48
"	29.7	"	18.4	"	17.4	"	13.4	"	10.4	74 49
"	26.7	自 殺	17.9	高血圧性疾患	17.8	"	13.6	"	9.5	1975 50
"	26.4	高血圧性疾患	17.6	自 殺	17.6	"	13.8	"	8.5	76 51
"	25.0	自 殺	17.9	高血圧性疾患	17.0	"	13.6	糖 尿 病	8.4	77 52
"	24.4	"	17.6	"	16.4	"	14.0	"	8.5	78 53
不慮の事故及び有害作用	25.3	"	18.0	慢性肝疾患及び肝硬変	14.2	高血圧性疾患	14.0	腎炎、ネフローゼ症候群及びネフローゼ	8.0	79 54
"	25.1	"	17.7	"	14.2	"	13.7	"	8.8	1980 55
"	24.8	"	17.1	"	14.2	"	13.0	"	9.1	81 56
老 衰	23.3	"	17.5	"	14.0	"	11.7	"	9.7	82 57
"	24.7	"	21.0	"	14.1	"	11.3	"	10.3	83 58
"	24.1	"	20.4	"	14.2	"	10.9	"	10.6	84 59

注3) 昭和42年以前の「その他の新生児固有の疾患」は、「その他の新生児固有の疾患および性質不明の未熟児」である。

注4) 平成6年までの「老衰」は、「精神病の記載のない老衰」である。平成7年以降の「心疾患」は、「心疾患(高血圧性を除く)」である。

第6表 年次別10大死因及び率(人口10万対)(全国)

	第 1 位		第 2 位		第 3 位		第 4 位		第 5 位	
	死 因	死亡率	死 因	死亡率	死 因	死亡率	死 因	死亡率	死 因	死亡率
1985 昭和 60	悪性新生物	156.1	心疾患	117.3	脳血管疾患	112.2	肺炎及び気管支炎	42.7	不慮の事故及び有害作	24.6
86 61	"	158.5	"	117.9	"	106.9	"	43.9	"	23.7
87 62	"	164.2	"	118.4	"	101.7	"	44.9	"	23.2
88 63	"	168.4	"	129.4	"	105.5	"	51.6	"	24.8
89 平成 1	"	173.6	"	128.1	"	98.5	"	52.7	"	25.4
1990 2	"	177.2	"	134.8	"	99.4	"	60.7	"	26.2
91 3	"	181.7	"	137.2	"	96.2	"	62.0	"	26.9
92 4	"	187.8	"	142.2	"	95.6	"	65.0	"	28.1
93 5	"	190.4	"	145.6	"	96.0	"	70.6	"	28.0
94 6	"	196.4	"	128.6	"	96.9	"	72.4	"	29.1
1995 7	"	211.6	脳血管疾患	117.9	心疾患	112.0	肺炎	64.1	不慮の事故	36.5
96 8	"	217.5	"	112.6	"	110.8	"	56.9	"	31.4
97 9	"	220.4	心疾患	112.2	脳血管疾患	111.0	"	63.1	"	31.1
98 10	"	226.7	"	114.3	"	110.0	"	63.8	"	31.1
99 11	"	231.6	"	120.4	"	110.8	"	74.9	"	32.0
2000 12	"	235.2	"	116.8	"	105.5	"	69.2	"	31.4
01 13	"	238.8	"	117.8	"	104.7	"	67.8	"	31.4
02 14	"	241.7	"	121.0	"	103.4	"	69.4	"	30.7
03 15	"	245.4	"	126.5	"	104.7	"	75.3	"	30.7
04 16	"	253.9	"	126.5	"	102.3	"	75.7	"	30.3
2005 17	"	258.3	"	137.2	"	105.3	"	85.0	"	31.6
06 18	"	261.0	"	137.2	"	101.7	"	85.0	"	30.3
07 19	"	266.9	"	139.2	"	100.8	"	87.4	"	30.1
08 20	"	272.3	"	144.4	"	100.9	"	91.6	"	30.3
09 21	"	273.5	"	143.7	"	97.2	"	89.0	老 衰	30.7
2010 22	"	279.7	"	149.8	"	97.7	"	94.1	"	35.9
11 23	"	283.2	"	154.5	肺炎	98.9	脳血管疾患	98.2	不慮の事故	47.1
12 24	"	286.6	"	157.9	"	98.4	"	96.5	老 衰	48.2
13 25	"	290.3	"	156.6	"	97.8	"	94.1	"	55.5
14 26	"	293.5	"	157.0	"	95.4	"	91.1	"	60.1
2015 27	"	295.5	"	156.5	"	96.5	"	89.4	"	67.7

第 6 位		第 7 位		第 8 位		第 9 位		第 10 位			
死 因	死亡率	死 因	死亡率	死 因	死亡率	死 因	死亡率	死 因	死亡率		
老 衰	23.1	自 殺	19.4	慢性肝疾患及び肝硬変	14.3	腎炎、ネフローゼ症候群及びネフローゼ	11.2	高血圧性疾患	10.6	1985	昭和 60
"	22.2	"	21.2	"	14.0	"	11.6	"	9.7	86	61
"	20.8	"	19.6	"	13.7	"	11.8	"	8.8	87	62
"	21.6	"	18.7	"	13.9	"	13.0	"	8.4	88	63
"	19.4	"	17.3	"	13.6	"	13.4	"	7.6	89	平成 1
"	19.7	"	16.4	腎炎、ネフローゼ症候群及びネフローゼ	14.0	慢性肝疾患及び肝硬変	13.7	糖 尿 病	7.7	1990	2
"	18.8	"	16.1	"	13.8	"	13.7	"	7.8	91	3
"	18.9	"	16.9	"	14.8	"	13.8	"	8.0	92	4
"	18.7	"	16.6	"	14.9	"	13.6	"	8.3	93	5
"	18.9	"	16.9	"	15.1	"	13.3	"	8.8	94	6
"	17.3	"	17.2	肝 疾 患	13.7	腎 不 全	13.0	"	11.4	1995	7
自 殺	17.8	老 衰	16.7	"	13.2	"	13.0	"	10.3	96	8
"	18.8	"	17.2	腎 不 全	13.3	肝 疾 患	13.3	"	9.9	97	9
"	25.4	"	17.1	"	13.3	"	12.9	"	10.0	98	10
"	25.0	"	18.2	"	14.1	"	13.2	慢性閉塞性肺疾患	10.4	99	11
"	24.1	"	16.9	"	13.7	"	12.8	"	10.2	2000	12
"	23.3	"	17.6	"	14.0	"	12.6	"	10.4	01	13
"	23.8	"	18.0	"	14.4	"	12.3	"	10.3	02	14
"	25.5	"	18.6	"	14.9	"	12.5	"	10.8	03	15
"	24.0	"	19.1	"	15.2	"	12.6	"	10.7	04	16
"	24.2	"	20.9	"	16.3	"	13.0	"	11.4	2005	17
"	23.7	"	22.0	"	16.8	"	12.9	"	11.4	06	18
"	24.4	"	24.4	"	17.2	"	12.8	"	11.8	07	19
老 衰	28.6	自 殺	24.0	"	17.9	"	12.9	"	12.3	08	20
不慮の事故	30.0	"	24.4	"	18.1	"	12.7	"	12.2	09	21
"	32.2	"	23.4	"	18.8	慢性閉塞性肺疾患	12.9	肝 疾 患	12.8	2010	22
老 衰	41.4	"	22.9	"	19.4	"	13.2	"	13.0	11	23
不慮の事故	32.6	"	21.0	"	19.9	"	13.0	"	12.7	12	24
"	31.5	"	20.7	"	20.0	"	13.1	大動脈瘤及び解離	12.8	13	25
"	31.1	腎 不 全	19.8	自 殺	19.5	大動脈瘤及び解離	13.1	慢性閉塞性肺疾患	12.9	14	26
"	30.6	"	19.6	"	18.5	"	13.5	"	12.6	2015	27

第7表 死因簡単分類と死因基本分類との対照表(平成18年以降)

死因簡単 分類コード ICD-10 (2003年版)準拠	分類名 ICD-10 (2003年版)準拠	死因基本分類コード ICD-10 (2003年版)準拠
01000	感染症及び寄生虫症	A00～B99
01100	腸管感染症	A00～A09
01200	結核	A15～A19
01201	呼吸器結核	A15～A16
01202	その他の結核	A17～A19
01300	敗血症	A40～A41
01400	ウイルス肝炎	B15～B19
01401	B型ウイルス肝炎	B16～B17.0, B18.0～B18.1
01402	C型ウイルス肝炎	B17.1, B18.2
01403	その他のウイルス肝炎	B15～B19の残り
01500	ヒト免疫不全ウイルス[HIV]病	B20～B24
01600	その他の感染症及び寄生虫症	A00～B99の残り
02000	新生物	C00～D48
02100	悪性新生物	C00～C97
02101	口唇、口腔及び咽頭の悪性新生物	C00～C14
02102	食道の悪性新生物	C15
02103	胃の悪性新生物	C16
02104	結腸の悪性新生物	C18
02105	直腸S状結腸移行部及び直腸の悪性新生物	C19～C20
02106	肝及び肝内胆管の悪性新生物	C22
02107	胆のう及びその他の胆道の悪性新生物	C23～C24
02108	膵の悪性新生物	C25
02109	喉頭の悪性新生物	C32
02110	気管、気管支及び肺の悪性新生物	C33～C34
02111	皮膚の悪性新生物	C43～C44
02112	乳房の悪性新生物	C50
02113	子宮の悪性新生物	C53～C55
02114	卵巣の悪性新生物	C56
02115	前立腺の悪性新生物	C61
02116	膀胱の悪性新生物	C67
02117	中枢神経系の悪性新生物	C70～C72, C75.1～C75.3
02118	悪性リンパ腫	C81～C85
02119	白血病	C91～C95
02120	その他のリンパ組織、造血組織及び関連組織の悪性新生物	C88～C90, C96
02121	その他の悪性新生物	C00～C97の残り
02200	その他の新生物	D00～D48
02201	中枢神経系のその他の新生物	D32～D33, D35.2～D35.4, D42～D43, D44.3～D44.5
02202	中枢神経系を除くその他の新生物	D00～D48の残り
03000	血液及び造血器の疾患並びに免疫機構の障害	D50～D89
03100	貧血	D50～D64
03200	その他の血液及び造血器の疾患並びに免疫機構の障害	D65～D89
04000	内分泌、栄養及び代謝疾患	E00～E88
04100	糖尿病	E10～E14
04200	その他の内分泌、栄養及び代謝疾患	E00～E88の残り

死因簡単 分類コード ICD-10 (2003年版)準拠	分類名 ICD-10 (2003年版)準拠	死因基本分類コード ICD-10 (2003年版)準拠
05000	精神及び行動の障害	F01～F99
05100	血管性及び詳細不明の認知症	F01～F03
05200	その他の精神及び行動の障害	F04～F99
06000	神経系の疾患	G00～G98
06100	髄膜炎	G00～G03
06200	脊髄性筋萎縮症及び関連症候群	G12
06300	パーキンソン病	G20
06400	アルツハイマー病	G30
06500	その他の神経系の疾患	G00～G98の残り
07000	眼及び付属器の疾患	H00～H57
08000	耳及び乳様突起の疾患	H60～H93
09000	循環器系の疾患	I00～I99
09100	高血圧性疾患	I10～I13
09101	高血圧性疾患及び心腎疾患	I11, I13
09102	その他の高血圧性疾患	I10, I12
09200	心疾患(高血圧性を除く)	I01～I02.0, I05～I09, I20～I25, I27, I30～I51
09201	慢性リウマチ性心疾患	I05～I09
09202	急性心筋梗塞	I21～I22
09203	その他の虚血性心疾患	I20, I24～I25
09204	慢性非リウマチ性心内膜疾患	I34～I38
09205	心筋症	I42
09206	不整脈及び伝導障害	I44～I49
09207	心不全	I50
09208	その他の心疾患	I01～I02.0, I27, I30～I33, I40, I51
09300	脳血管疾患	I60～I69
09301	くも膜下出血	I60, I69.0
09302	脳内出血	I61, I69.1
09303	脳梗塞	I63, I69.3
09304	その他の脳血管疾患	I60～I69の残り
09400	大動脈瘤及び解離	I71
09500	その他の循環器系の疾患	I00～I99の残り
10000	呼吸器系の疾患	J00～J98
10100	インフルエンザ	J10～J11
10200	肺炎	J12～J18
10300	急性気管支炎	J20
10400	慢性閉塞性肺疾患	J41～J44
10500	喘息	J45～J46
10600	その他の呼吸器系の疾患	J00～J98の残り
11000	消化器系の疾患	K00～K92
11100	胃潰瘍及び十二指腸潰瘍	K25～K27
11200	ヘルニア及び腸閉塞	K40～K46, K56
11300	肝疾患	K70～K76
11301	肝硬変(アルコール性を除く)	K74.3～K74.6
11302	その他の肝疾患	K70～K76の残り
11400	その他の消化器系の疾患	K00～K92の残り
12000	皮膚及び皮下組織の疾患	L00～L98
13000	筋骨格系及び結合組織の疾患	M00～M99

第7表 死因簡単分類と死因基本分類との対照表(平成18年以降)

死因簡単 分類コード ICD-10 (2003年版)準拠	分類名 ICD-10 (2003年版)準拠	死因基本分類コード ICD-10 (2003年版)準拠
14000	腎尿路生殖器系の疾患	N00～N98
14100	糸球体疾患及び腎尿細管間質性疾患	N00～N15
14200	腎不全	N17～N19
14201	急性腎不全	N17
14202	慢性腎不全	N18
14203	詳細不明の腎不全	N19
14300	その他の腎尿路生殖器系の疾患	N00～N98の残り
15000	妊娠、分娩及び産じょく	O00～O99
16000	周産期に発生した病態	P00～P96
16100	妊娠期間及び胎児発育に関連する障害	P05～P08
16200	出産外傷	P10～P15
16300	周産期に特異的な呼吸障害及び心血管障害	P20～P29
16400	周産期に特異的な感染症	P35～P39
16500	胎児及び新生児の出血性障害及び血液障害	P50～P61
16600	その他の周産期に発生した病態	P00～P96の残り
17000	先天奇形、変形及び染色体異常	Q00～Q99
17100	神経系の先天奇形	Q00～Q07
17200	循環器系の先天奇形	Q20～Q28
17201	心臓の先天奇形	Q20～Q24
17202	その他の循環器系の先天奇形	Q25～Q28
17300	消化器系の先天奇形	Q35～Q45
17400	その他の先天奇形及び変形	Q00～Q89の残り
17500	染色体異常、他に分類されないもの	Q90～Q99
18000	症状、徴候及び異常臨床所見・異常検査所見で他に分類されないもの	R00～R99
18100	老衰	R54
18200	乳幼児突然死症候群	R95
18300	その他の症状、徴候及び異常臨床所見・異常検査所見で他に分類されないもの	R00～R99の残り
20000	傷病及び死亡の外因	V01～Y89
20100	不慮の事故	V01～X59
20101	交通事故	V01～V98
20102	転倒・転落	W00～W17
20103	不慮の溺死及び溺水	W65～W74
20104	不慮の窒息	W75～W84
20105	煙・火及び火炎への曝露	X00～X09
20106	有害物質による不慮の中毒及び有害物質への曝露	X40～X49
20107	その他の不慮の事故	W00～X59の残り
20200	自殺	X60～X84
20300	他殺	X85～Y09
20400	その他の外因	Y10～Y89
22000	特殊目的用コード	U04
22100	重症急性呼吸器症候群〔SARS〕	U04

注1)これらの分類を精神保健の分野で使用する場合は、「精神及び行動の障害」を「精神疾患」と読み替えて使用することができる。

注2)平成17年以前の死因分類については、平成17年保健福祉統計年報(人口動態統計編)272ページ 付表第7表を参照。

第8表 乳児死因簡単分類と死因基本分類及び死因簡単分類との対照表(平成18年以降)

乳児死因簡単 分類コード	分 類 名	死因基本分類コード ICD-10(2003年版) 準拠	死因簡単分類との対応
Ba01	腸管感染症	A00～A09	01100
Ba02	敗血症(新生児の細菌性敗血症を除く)	A40～A41	01300
Ba03	麻疹	B05	01600の一部
Ba04	ウイルス肝炎	B15～B19	01400
Ba05	その他の感染症及び寄生虫症	A00～B99の残り	01000(Ba01～04を除く)
Ba06	悪性新生物	C00～C97	02100
Ba07	白血病	C91～C95	02119
Ba08	その他の悪性新生物	C00～C97の残り	02100(Ba07を除く)
Ba09	その他の新生物	D00～D48	02200
Ba10	栄養失調症及びその他の栄養欠乏症	E40～E64	04000の一部
Ba11	代謝障害	E70～E88	04000の一部
Ba12	髄膜炎	G00～G03	06100
Ba13	脊髄性筋萎縮症及び関連症候群	G12	06200
Ba14	脳性麻痺	G80	06500の一部
Ba15	心疾患(高血圧性を除く)	I01～I02.0, I05～I09, I20～I25, I27, I30～I51	09200
Ba16	脳血管疾患	I60～I69	09300
Ba17	インフルエンザ	J10～J11	10100
Ba18	肺炎	J12～J18	10200
Ba19	喘息	J45～J46	10500
Ba20	ヘルニア及び腸閉塞	K40～K46, K56	11200
Ba21	肝疾患	K70～K76	11300
Ba22	腎不全	N17～N19	14200
Ba23	周産期に発生した病態	P00～P96	16000
Ba24	妊娠期間及び胎児発育に関連する障害	P05～P08	16100
Ba25	出産外傷	P10～P15	16200
Ba26	出生時仮死	P21	16300の一部
Ba27	新生児の呼吸窮迫	P22	16300の一部
Ba28	周産期に発生した肺出血	P26	16300の一部
Ba29	周産期に発生した心血管障害	P29	16300の一部
Ba30	その他の周産期に特異的な呼吸障害 及び心血管障害	P20～P29の残り	16300の残り
Ba31	新生児の細菌性敗血症	P36	16400の一部
Ba32	その他の周産期に特異的な感染症	P35～P39の残り	16400の残り
Ba33	胎児及び新生児の出血性障害及び 血液障害	P50～P61	16500
Ba34	その他の周産期に発生した病態	P00～P96の残り	16000(Ba24～33を除く)
Ba35	先天奇形、変形及び染色体異常	Q00～Q99	17000
Ba36	神経系の先天奇形	Q00～Q07	17100
Ba37	心臓の先天奇形	Q20～Q24	17201
Ba38	その他の循環器系の先天奇形	Q25～Q28	17202
Ba39	呼吸器系の先天奇形	Q30～Q34	17400の一部
Ba40	消化器系の先天奇形	Q35～Q45	17300
Ba41	筋骨格系の先天奇形及び変形	Q65～Q79	17400の一部
Ba42	その他の先天奇形及び変形	Q00～Q89の残り	17400の残り
Ba43	染色体異常、他に分類されないもの	Q90～Q99	17500
Ba44	乳幼児突然死症候群	R95	18200
Ba45	その他のすべての疾患	D50～R99の残り, U04	上記以外の残り(Ba01～ 09を除く)

乳児死因簡単 分類コード	分 類 名	死因基本分類コード ICD-10(2003年版) 準拠	死因簡単分類との対応
Ba46	不慮の事故	V01～X59	20100
Ba47	交通事故	V01～V98	20101
Ba48	転倒・転落	W00～W17	20102
Ba49	不慮の溺死及び溺水	W65～W74	20103
Ba50	胃の内容物の誤えん及び気道閉塞を 生じた食物等の誤えん	W78～W80	20104の一部
Ba51	その他の不慮の窒息	W75～W84の残り	20104の残り
Ba52	煙・火及び火炎への曝露	X00～X09	20105
Ba53	有害物質による不慮の中毒及び有害 物質への曝露	X40～X49	20106
Ba54	その他の不慮の事故	W00～X59の残り	20107
Ba55	他殺	X85～Y09	20300
Ba56	その他の外因	Y10～Y89	20400

注) 平成17年以前の乳児死因分類については、平成17年保健福祉統計年報(人口動態統計編)275ページ 付表第8表を参照。

第 II 編

事業統計

（ 衛生業務統計
医療統計 ）

利 用 上 の 注 意

表 章 記 号 の 規 約

計数のない場合	—
計数不明の場合	…
0.05 未満の場合	0.0
統計項目上あり得ない場合	・

保健所管轄区域図

(平成 27 年末現在)

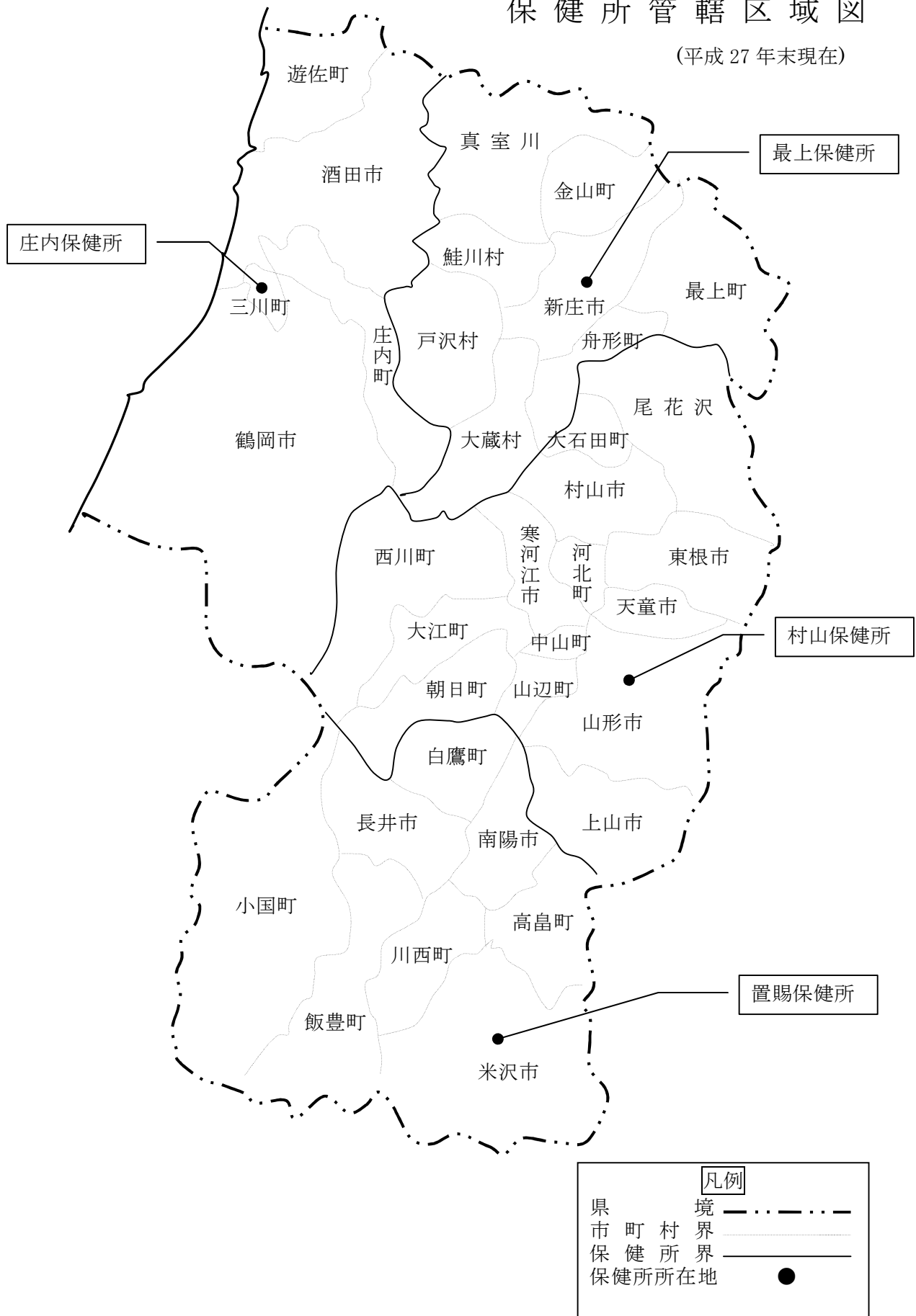

山形県の人口及び面積(保健所、市町村別)

平成27年10月1日現在

	面積 Km ²	総人口			日本人人口			世帯数
		総数	男	女	総数	男	女	
総数	※ 9,323.15	1,123,891	540,226	583,665	1,116,752	538,070	578,682	393,396
村山保健所	※ 2,619.39	551,524	265,891	285,633	547,806	264,606	283,200	196,340
山形市	※ 381.30	253,832	121,575	132,257	251,876	120,707	131,169	100,303
寒河江市	139.03	41,256	19,951	21,305	40,986	19,911	21,075	13,086
上山市	※ 240.93	31,569	14,951	16,618	31,423	14,921	16,502	10,694
村山市	196.98	24,684	11,845	12,839	24,501	11,823	12,678	7,713
天童市	113.01	62,194	30,197	31,997	61,757	30,010	31,747	21,428
東根市	206.94	47,768	23,696	24,072	47,544	23,643	23,901	15,473
尾花沢市	372.53	16,953	8,178	8,775	16,860	8,170	8,690	5,109
山辺町	61.45	14,369	6,877	7,492	14,333	6,874	7,459	4,440
中山町	31.15	11,363	5,494	5,869	11,317	5,481	5,836	3,427
河北町	52.45	18,952	9,152	9,800	18,834	9,130	9,704	5,865
西川町	393.19	5,636	2,688	2,948	5,598	2,682	2,916	1,785
朝日町	196.81	7,119	3,504	3,615	7,063	3,497	3,566	2,242
大江町	154.08	8,472	4,173	4,299	8,419	4,152	4,267	2,632
大石田町	79.54	7,357	3,610	3,747	7,295	3,605	3,690	2,143
最上保健所	1,803.23	77,895	37,230	40,665	77,317	37,165	40,152	24,998
新庄市	222.85	36,894	17,535	19,359	36,585	17,486	19,099	12,961
金山町	161.67	5,829	2,820	3,009	5,782	2,818	2,964	1,643
最上町	330.37	8,902	4,299	4,603	8,836	4,296	4,540	2,665
舟形町	119.04	5,631	2,728	2,903	5,606	2,727	2,879	1,621
真室川町	374.22	8,137	3,821	4,316	8,102	3,813	4,289	2,478
大蔵村	※ 211.63	3,412	1,663	1,749	3,393	1,663	1,730	1,016
鮭川村	122.14	4,317	2,085	2,232	4,291	2,084	2,207	1,224
戸沢村	※ 261.31	4,773	2,279	2,494	4,722	2,278	2,444	1,390
置賜保健所	※ 2,495.24	214,975	104,391	110,584	213,642	104,008	109,634	74,030
米沢市	548.51	85,953	42,100	43,853	85,372	41,892	43,480	32,997
長井市	214.67	27,757	13,360	14,397	27,513	13,281	14,232	9,109
南陽市	160.52	32,285	15,421	16,864	32,106	15,391	16,715	10,705
高畠町	180.26	23,882	11,548	12,334	23,747	11,509	12,238	7,218
川西町	166.60	15,751	7,646	8,105	15,690	7,643	8,047	4,553
小国町	※ 737.56	7,868	3,863	4,005	7,840	3,853	3,987	2,845
白鷹町	157.71	14,175	6,926	7,249	14,110	6,919	7,191	4,405
飯豊町	329.41	7,304	3,527	3,777	7,264	3,520	3,744	2,198
庄内保健所	※ 2,405.28	279,497	132,714	146,783	277,987	132,291	145,696	98,028
鶴岡市	※ 1,311.53	129,652	61,761	67,891	128,954	61,551	67,403	45,339
酒田市	602.97	106,244	50,293	55,951	105,566	50,105	55,461	39,320
三川町	33.22	7,728	3,715	4,013	7,700	3,705	3,995	2,223
庄内町	249.17	21,666	10,255	11,411	21,590	10,244	11,346	6,637
遊佐町	208.39	14,207	6,690	7,517	14,177	6,686	7,491	4,509

資料：面積 国土交通省国土地理院「平成27年全国都道府県市区町村別面積調」

人口・世帯数 総務省統計局「平成27年国勢調査人口等基本集計」

※：一部境界未定

第 1 章

衛 生 業 務 統 計

第 1 節

衛生行政報告例

利 用 上 の 注 意

この報告は、地方自治法第 245 条の 4 第 1 項の規定に基づいて県において報告を作成し、厚生労働省に報告した資料によるものである。

第1表 精神障害者申請・通報・届出及び移送の状況

平成27年度

	申請通報届出件数	調査により診察の必要がないと認められた者	診察を受けた者		移送を行った件数		
			法第29条該当症状の者	法第29条で該当症状でなかった者	調査から1次診察場所まで	1次診察場所から2次診察場所まで	2次診察場所から病院まで
総数	160	41	85	6	16	31	21
一般からの申請	27	2	21	-	1	5	3
警察官からの通報	91	3	62	6	15	26	17
検察官からの通報	28	25	-	-	-	-	-
保護観察所の長からの通報	-	-	-	-	-	-	-
矯正施設の長からの通報	12	11	-	-	-	-	-
精神科病院の管理者からの届出	2	-	2	-	-	-	1
心身喪失等の状態で重大な他害行為を行った者に係る通報	-	-	-	-	-	-	-

(注)この表は、精神保健及び精神障害者福祉に関する法律第23条から第26条の3までの規定により申請、通報又は届出された精神障がい者又はその疑いのある者等について行った調査、診察及び移送の状況である。

第2表 精神障害者措置入院患者数・仮退院患者数

平成27年度

	前年度末患者数	本年度中新規患者数	本年度中解除患者数	本年度末患者数
措置患者	24	90	102	12
仮退院患者 (「措置患者」の再掲)	-	・	・	-

(注)この表は、精神保健及び精神障害者福祉に関する法律第29条第1項の規定により、知事が入院の措置をした患者及び法第40条の規定により知事が仮退院の許可を与えた患者の状況である。

第3表 医療保護入院・応急入院及び移送による入院届出状況

平成27年度

	医療保護入院									
	指定医の診察に基づく同意書					特定医師の診察に基づく同意書				
	配偶者	親権者	扶養義務者	後見人	保佐人	市区町村長	配偶者	親権者	扶養義務者	後見人
届出数	609	239	1,860	30	8	76	2	1	8	-
(再掲)移送による	2	-	8	-	-	-	-	-	-	-

医療保護入院		応急入院		
特定医師の診察に基づく同意書		退院	指定医の診察に基づく応急入院	特定医師の診察に基づく応急入院
保佐人	市区町村長			
-	-	2,851	30	1
-	-	・	1	-

(注)この表は、精神保健及び精神障害者福祉に関する法律第33条、第33条の2、第33条の4の規定により精神科病院の管理者から届け出られた医療保護入院・退院及び応急入院の状況である。

第4表 精神医療審査会の審査状況

平成27年度

(定期の報告等)	審査件数	審査結果件数			審査中
		現在の入院形態が適当	他の入院形態への移行が適当	入院継続不要	
総数	4,020	4,013	-	-	10
医療保護入院時の届出	2,937	2,929	-	-	10
入院中の定期報告等	任意入院	-	-	-	-
	医療保護入院	1,054	1,055	-	-
	措置入院	29	29	-	-

(退院等の請求)	審査件数	審査結果件数		審査中
		入院又は処遇は適当	入院又は処遇は不適当	
総数	29	15	-	1
退院の請求	29	15	-	1
処遇改善の請求	-	-	-	-

(注)この表は、精神保健及び精神障害者の福祉に関する法律第38条の3第2項及び第38条の5第2項の規定により審査されたものの件数である。

第5表 精神障害者保健福祉手帳交付台帳登載数、障害の等級区分別

平成27年度

	前年度末現在	新規交付(年度中)	転入(年度中)	転出(年度中)	返還(年度中)	障害の等級の変更(年度中)		年度末現在	有効期限切れ(年度末現在の再掲)	認定更新(年度中)
						増	減			
総数	5,089	454	30	12	210	132	132	5,351	164	2,832
1級	1,705	35	2	2	48	26	9	1,709	53	896
2級	2,266	149	20	7	98	97	28	2,399	78	1,267
3級	1,118	270	8	3	64	9	95	1,243	33	669

(注)この表は、都道府県に備えられている精神障害者保健福祉手帳交付台帳への登載数である。

第6表 精神保健福祉センターにおける相談、デイ・ケア、訪問指導・電話相談等
人員数・普及啓発活動開催回数

平成27年度

相談、デイ・ケア、訪問指導					(再掲) 相談										
実人員	(再掲)新規者の受付経路				実人員	延 人 員									
	保健所	市町村	医療機関	その他		総数	老人保健施設	社会復帰	アルコール	薬物	ギャンブル	思春期	心の健康づくり	うつ・うつ状態	
148	3	4	6	58	148	1,194	-	-	362	1	24	240	4	8	

			(再掲)デイケア		(再掲)訪問指導		電 話 に よ る 相 談 延 人 員							
摂食障害	てんかん	その他	実人員	延人員	実人員	延人員	総数	老人精神保健	社会復帰	アルコール	薬物	ギャンブル	思春期	心の健康づくり

電 子 メ ー ル に よ る 相 談 延 人 員														
うつ・うつ状態	摂食障害	てんかん	その他	総数	老人精神保健	社会復帰	アルコール	薬物	思春期	心の健康づくり	うつ・うつ状態	摂食障害	てんかん	その他
263	12	3	1,373	18	-	-	-	-	3	1	3	1	-	10

(再掲)ひきこもり					(再掲)発達障害			(再掲)自殺関連				(再掲)犯罪被害		
相談延人員	デイ・ケア延人員	訪問指導延人員	電話による相談延人員	電子メールによる相談延人員	相談延人員	電話による相談延人員	電子メールによる相談延人員	相談延人員	訪問指導延人員	電話による相談延人員	電子メールによる相談延人員	相談延人員	訪問指導延人員	電話による相談延人員
412	103	-	111	-	139	28	-	90	-	263	1	-	-	1

(再掲)災害					普 及 啓 発									
電子メールによる相談延人員	相談延人員	訪問指導延人員	電話による相談延人員	電子メールによる相談延人員	地域住民への講演会等				精神障害者(家族)に対する教室等				精神ボランティア育成	
					開催回数	延人員	(再掲)薬物関連問題(アルコールを除く。)		開催回数	延人員	(再掲)薬物関連問題(アルコールを除く。)		開催回数	延人員
							開催回数	延人員			開催回数	延人員		
-	-	-	3	-	2	332	-	-	3	114	-	-	-	-

(注)この表は、精神保健及び精神障害者福祉に関する法律第6条に規定する精神保健福祉センターが行った精神保健及び精神障害者の福祉にかかわる相談等の状況である。

第7表 精神保健福祉センターにおける技術指導等

平成27年度

	技術指導・援助(延件数)											教育研修			
	総 数	老人精 健保	社会復 帰	アコ ー ル	業 ル	物 ギ ャ ン プ ル	思 春 期	心 の 健 康 づ く り	ひ き こ も り	自 殺 関 連	犯 罪 被 害 災	害 そ の 他	延 件 数	参 延 人 員	加 員
保 健 所	40	-	-	2	3	1	2	-	-	-	-	30	-	-	-
市 村	33	-	-	1	-	2	2	3	10	1	-	1	4	157	-
福 祉 事 務 所	-	-	-	-	-	-	-	-	-	-	-	-	-	-	-
医 療 施 設	7	-	-	-	-	-	-	1	-	-	-	6	-	-	-
介 護 老 人 保 健 施 設	1	1	-	-	-	-	-	-	-	-	-	-	-	-	-
障 害 者 支 援 施 設	15	-	-	-	-	-	-	-	14	-	-	1	3	25	-
社 会 福 祉 施 設	2	-	-	-	-	-	-	-	2	-	-	-	-	-	-
そ の 他	108	5	-	1	1	1	-	7	25	-	-	62	31	886	-
実 施 件 数	206	6	-	4	4	4	4	11	51	1	-	100	38	-	-

	組 織				育 成	
	総 数	患 者 会	家 族 会	断 酒 会	職 親 会	そ の 他
支 援 件 数	22	-	1	-	-	21

(注)この表は、精神保健及び精神障害者福祉に関する法律第6条に規定する精神保健福祉センターが行った技術指導等の状況である。

第8表 精神保健福祉センターにおける職種別職員設置状況

平成27年度末

	総数	医師	保健師	看護師	作業療法士	精神保健福祉士	その他
実 人 員	7	1	2	-	-	-	4
(再掲)精神保健福祉士	-	-	-	-	-	-	-
(再掲)精神保健福祉相談員	-	-	-	-	-	-	-

(注)この表は、精神保健及び精神障害者福祉に関する法律第6条に規定する精神保健福祉センターの職員の年度末現在数である。

第9表 栄養士免許交付数

平成27年度

栄 養 士 免 許 交 付 数
83

(注)この表は、栄養士法第2条及び第4条の規定により、知事が本年度中に新たに与えた免許の数である。

第10表 調理師免許交付数・免許の取消し・登録の消除(資格別)

平成27年度

免 許 交 付 数					免許の取消し			登録の消除
総数	指定養成施設卒業者	講習課程修了者	都道府県知事試験合格者	附則第3項による講習認定	総数	法第6条第1号に該当する者	法第6条第2号に該当する者	
454	325	-	129	-	-	-	-	-

(注)この表は、調理師法第3条第1項の規定により、知事が本年度中に新たに与えた免許の数である。

第11表 給食施設数

平成27年度末現在

		管理栄養士のみの施設		管理栄養士・栄養士どちらもいる施設			栄養士のみの施設		管理栄養士・栄養士どちらもいない施設数
		施設数	管理栄養士数	施設数	管理栄養士数	栄養士数	施設数	栄養士数	
指定施設①	学校	-	-	-	-	-	-	-	-
	病院	6	31	14	75	37	-	-	-
	介護老人保健施設	-	-	-	-	-	-	-	-
	老人福祉施設	-	-	-	-	-	-	-	-
	児童福祉施設	-	-	-	-	-	-	-	-
	社会福祉施設	-	-	1	3	1	-	-	-
	事業所	1	1	-	-	-	1	1	2
	寄宿舎	-	-	-	-	-	-	-	-
矯正施設	-	-	-	-	-	-	-	-	
自衛隊	1	1	-	-	-	-	-	-	
一般給食センター	-	-	2	4	8	-	-	1	
その他	-	-	-	-	-	-	-	-	
	計	8	33	17	82	46	1	1	3
② 1回300食又は750食以上 (指定施設①を除く)	学校	18	19	8	17	32	29	32	9
	病院	-	-	3	14	4	-	-	-
	介護老人保健施設	-	-	-	-	-	-	-	-
	老人福祉施設	-	-	-	-	-	-	-	-
	児童福祉施設	-	-	2	2	2	1	1	-
	社会福祉施設	-	-	-	-	-	-	-	-
	事業所	-	-	-	-	-	2	2	3
	寄宿舎	-	-	-	-	-	1	1	-
矯正施設	-	-	-	-	-	-	-	1	
自衛隊	-	-	-	-	-	-	-	-	
一般給食センター	-	-	3	4	5	1	2	1	
その他	-	-	-	-	-	-	-	-	
	計	18	19	16	37	43	34	38	14
①, ② 1回100食又は1日250食以上 (①, ②を除く)	学校	14	14	-	-	-	10	13	39
	病院	16	52	13	30	18	-	-	-
	介護老人保健施設	9	17	23	35	34	-	-	-
	老人福祉施設	24	35	49	65	70	11	15	-
	児童福祉施設	13	13	3	4	3	46	53	68
	社会福祉施設	1	1	3	3	5	3	3	-
	事業所	4	4	-	-	-	7	8	8
	寄宿舎	-	-	-	-	-	2	2	1
矯正施設	-	-	-	-	-	-	-	-	
自衛隊	-	-	-	-	-	-	-	-	
一般給食センター	-	-	-	-	-	-	-	2	
その他	-	-	-	-	-	2	4	-	
	計	81	136	91	137	130	81	98	118
その他の給食施設	学校	5	5	-	-	-	4	4	36
	病院	6	8	8	14	12	-	-	1
	介護老人保健施設	2	2	3	3	3	3	4	-
	老人福祉施設	20	25	16	19	17	27	35	11
	児童福祉施設	13	14	1	1	1	30	33	87
	社会福祉施設	12	15	6	6	6	6	7	29
	事業所	1	4	-	-	-	5	5	9
	寄宿舎	1	1	-	-	-	1	2	5
矯正施設	-	-	-	-	-	-	-	1	
自衛隊	-	-	-	-	-	-	-	-	
一般給食センター	-	-	-	-	-	-	-	-	
その他	6	7	2	2	3	9	10	29	
	計	66	81	36	45	42	85	100	208

(注) この表は、健康増進法第20条第1項に規定する特定給食施設及び法第18条第1項第2号により把握されているその他の給食施設について把握した年度末現在の施設数及び管理栄養士・栄養士数である。

第12表 特定給食施設に対する指導・監督数(施設の種別別)

平成27年度

	指 定 施 設										指 導 ・ 助 言 件 数	指 導 ・ 助 言 件 数	指 導 ・ 助 言 件 数	指 導 ・ 助 言 件 数	指 導 ・ 助 言 件 数	指 導 ・ 助 言 件 数	指 導 ・ 助 言 件 数
	指 導 ・ 助 言 件 数			立 入 検 査 件 数	勸 告 件 数		命 令 件 数		罰 則 処 分 数								
	管 理 栄 養 士 配 置	栄 養 管 理	栄 養 管 理 (再 掲) 肥 満 及 び		管 理 栄 養 士 配 置	栄 養 管 理	管 理 栄 養 士 配 置	栄 養 管 理	管 理 栄 養 士 配 置	栄 養 管 理							
学 校	-	-	-	-	-	-	-	-	-	-	2	-	-	-	-	-	
病 院	-	10	・	-	-	-	-	-	-	-	14	・	-	-	-	-	
介護老人保健施設	-	-	・	-	-	-	-	-	-	-	7	・	-	-	-	-	
老人福祉施設	-	-	・	-	-	-	-	-	-	-	26	・	-	-	-	-	
児童福祉施設	-	-	-	-	-	-	-	-	-	-	34	-	-	-	-	-	
社会福祉施設	-	-	・	-	-	-	-	-	-	-	3	・	-	-	-	-	
事業所	-	-	-	-	-	-	-	-	-	-	4	-	-	-	-	-	
寄宿舎	-	-	-	-	-	-	-	-	-	-	-	-	-	-	-	-	
矯正施設	-	-	・	-	-	-	-	-	-	-	1	・	-	-	-	-	
自衛隊	-	1	・	-	-	-	-	-	-	-	-	・	-	-	-	-	
一般給食一	-	-	・	-	-	-	-	-	-	-	-	・	-	-	-	-	
その他	-	-	・	-	-	-	-	-	-	-	1	・	-	-	-	-	
計	-	11	-	-	-	-	-	-	-	-	92	-	-	-	-	-	

(注)この表は、健康増進法第20条第1項に規定する特定給食施設に対する、年度中の立入検査件数、指導・助言件数、勧告件数、命令件数及び罰則処分件数である。

第13表 地方衛生研究所における衛生検査件数(検査の種類別)

平成27年度

	依 頼 に よ る も の				依 頼 に よらないもの
	住 民	保 健 所	保健所以外 の行政機関	その他(医療 機関、学校、 事業所)	
総 数	-	5,627	1,856	258	676
結核	-	-	-	-	-
{ 分離・同定・検出	-	-	-	-	-
{ 核 酸 検 査	-	1,392	-	-	-
{ 化学療法剤に対する耐性検査	-	-	-	-	-
性病	-	-	-	-	-
{ 梅 毒	-	-	-	-	-
{ そ の 他	-	327	-	-	-
ウィルス等検査	-	-	-	-	-
{ 分離・同定・検出	-	2,104	-	-	-
{ ウ イ ル ス	-	-	-	-	-
{ リ ケ ッ チ ア	-	-	-	11	-
{ クラミジア・マイコプラズマ	-	-	-	204	-
{ 抗体検査	-	-	780	-	-
{ ウ イ ル ス	-	-	-	-	-
{ リ ケ ッ チ ア	-	-	-	12	-
{ クラミジア・マイコプラズマ	-	-	-	-	-
病原微生物の動物試験	-	-	-	-	-
原 寄 生 虫 等	-	-	-	-	-
{ 原 寄 生 虫	-	-	-	-	-
{ そ 族 ・ 節 足 動 物	-	-	-	-	-
{ 真 菌 ・ そ の 他	-	-	-	-	-
食中毒	-	-	-	-	-
{ 病原微生物検査	-	155	-	-	-
{ 細 菌	-	-	-	-	-
{ ウ イ ル ス	-	-	-	-	-
{ 核 酸 検 査	-	-	-	-	-
{ 理 化 学 的 検 査	-	1	-	-	-
{ 動 物 を 用 い る 検 査	-	-	-	-	-
{ そ の 他	-	-	-	-	-
臨床検査	-	-	-	-	-
{ 血液検査(血液一般検査)	-	-	-	-	-
{ 血清等検査	-	-	-	-	-
{ エイズ(HIV)検査	-	-	-	-	-
{ HBs抗原、抗体検査	-	374	-	-	-
{ そ の 他	-	356	-	-	-
{ 生化学検査	-	-	-	-	-
{ 先天性代謝異常検査	-	-	-	-	-
{ そ の 他	-	-	-	-	-
{ 尿 検 査	-	-	-	-	-
{ 尿 一 般	-	-	-	-	-
{ 神 経 芽 細 胞 腫	-	-	-	-	-
{ そ の 他	-	-	-	-	-
{ アレルギー検査(抗原検査・抗体検査)	-	-	-	-	-
{ そ の 他	-	772	-	-	-
食 品 等 査	-	-	-	-	-
{ 微 生 物 学 的 検 査	-	-	-	-	-
{ 理 化 学 的 検 査(残留農薬・食品添加物等)	-	52	103	-	640
{ 動 物 を 用 い る 検 査	-	-	-	-	-
{ そ の 他	-	10	-	-	-
{ 分 離 ・ 同 定 ・ 検 出	-	84	-	31	-
{ 核 酸 検 査	-	-	-	-	-
{ 抗 体 検 査	-	-	-	-	-
{ 化学療法剤に対する耐性検査	-	-	-	-	-
{ 医 薬 品 等 検 査	-	-	-	-	-
{ 医 薬 部 外 品	-	-	-	-	-
{ 化 粧 品	-	-	-	-	-

(注)この表は、県衛生研究所が本年度中に行った衛生検査件数である。

	依 頼 に よ る も の				依 頼 に よ ら ない も の
	住 民	保 健 所	保 健 所 以 外 の 行 政 機 関	そ の 他 (医 療 機 関、学 校、 事 業 所)	
医 薬 品・ 家 庭 用 品 等 検 査					
栄 養 関 係 検 査			13		
水 道 等 水 質 検 査					
水 道 原 水					
飲 用 水					
利 用 水 等 (プ ー ル 水 等 を 含 む)					
廃 棄 物 関 係 検 査					
一 般 廃 棄 物					
産 業 廃 棄 物					
環 境・公 害 関 係 検 査					
大 気 検 査					
水 質 検 査					
騒 音・ 臭 検 査					
土 壤・ 底 質 検 査					
環 境 生 物 検 査					
一 般 室 内 環 境 そ の 他					
放 射 能			502		36
温 泉 (鈷 泉) 泉 質 検 査			458		
そ の 他					

(注)この表は、県衛生研究所が本年度中に行った衛生検査件数である。

第14表 衛生検査機関における機器設備状況(機器別)

平成27年度末現在

		DNAシーケンサー	PCR遺伝子増幅装置	定量PCR装置	プロッテイン装置	パルスフィールド電気泳動装置	電子顕微鏡	ICP-MS	LC-MS	ガスクロマトグラフ質量分析装置	キャピラリー電気泳動装置	TOC全有機炭素分析計	溶出試験機	(赤外分光光度計)
保有台数	地方衛生研究所	1	11	2	-	1	-	-	1	2	-	-	1	-
	保健所	-	-	-	-	-	-	-	-	-	-	-	-	-
	その他の公的研究機関等	-	-	-	-	-	-	-	-	-	-	-	-	-

(注) この表は、県の衛生検査機関が保有する専門性の高い特殊な検査に要する機器の、年度末現在の台数である。

第15表 地方衛生研究所における職種別職員配置状況

平成27年度末現在

	総数	医師	歯科医師	獣医師	薬剤師	保健師	看護師
実人員	24	1	-	3	10	-	-

	診療放射線技師	臨床検査技師	衛生検査技師	管理栄養士	栄養士	保健医療関係の資格を有する職員(左記以外)
実人員	-	3	-	-	-	-

	主に研究及び検査を行う職員(上記以外)				その他
	化学系技術職員	理工学系技術職員	農学系技術職員	その他の技術職員	
実人員	5	-	-	-	2

(注) この表は、県衛生研究所の職員の年度末現在数である。

第16表 特定建築物における環境衛生

平成27年度

	興行場	百貨店	店舗	事務所	学校	旅館	その他
特定建築物施設数 (年度末現在)	12	31	105	113	44	96	44
管理技術者選任建築物数 (年度末現在)	12	31	104	113	44	95	44
立入検査等 回数	報告徴収	-	-	1	-	-	2
	立入検査	-	2	12	12	3	4
処分件数 (年度中)	改善命令	-	-	-	-	-	-
	使用停止・使用制限	-	-	-	-	-	-

(空気環境・空気調和の調整)	興行場		百貨店		店舗		事務所		学校		旅館		その他	
	調査件数	不適件数	調査件数	不適件数	調査件数	不適件数	調査件数	不適件数	調査件数	不適件数	調査件数	不適件数	調査件数	不適件数
空気環境の測定((10)を除く)	-	-	2	-	9	-	12	-	3	-	12	-	3	-
ホルムアルデヒド量の測定	-	-	-	-	4	2	1	-	-	-	3	2	-	-
浮遊粉じんの量	-	-	2	-	9	-	12	-	3	-	12	-	3	-
一酸化炭素の含有率	-	-	2	-	9	-	12	-	3	-	12	-	3	-
二酸化炭素の含有率	-	-	2	-	9	-	12	4	3	2	11	1	3	-
温度	-	-	2	1	7	3	12	-	3	1	10	1	3	-
相対湿度	-	-	-	-	4	2	8	6	1	1	9	3	1	1
気流	-	-	2	-	9	1	12	-	3	-	12	-	3	-
ホルムアルデヒド量	-	-	-	-	2	-	1	-	-	-	1	-	-	-
冷却塔への供給水に必要な措置	-	-	-	-	-	-	7	-	-	-	8	-	2	-
加湿装置への供給水に必要な措置	-	-	-	-	1	-	6	-	-	-	4	-	2	-
冷却塔、冷却水の汚れ点検 (1月以内ごと)	-	-	-	-	-	-	7	-	-	-	8	-	1	-
冷却塔、冷却水の水管清掃 (1年以内ごと)	-	-	-	-	-	-	7	3	-	-	8	-	1	-
加湿装置の汚れ点検 (1月以内ごと)	-	-	-	-	1	-	5	-	-	-	4	-	1	-
加湿装置の清掃 (1年以内ごと)	-	-	-	-	1	-	7	1	-	-	4	-	1	-
排水受けの汚れ、閉塞の状況点検	-	-	-	-	1	-	8	-	-	-	8	-	1	-

第16表 特定建築物における環境衛生

平成27年度

(飲用水の管理)	興行場		百貨店		店舗		事務所		学校		旅館		その他	
	調査件数	不適件数	調査件数	不適件数	調査件数	不適件数	調査件数	不適件数	調査件数	不適件数	調査件数	不適件数	調査件数	不適件数
遊離残留塩素含有率の検査(中央式給湯設備における給湯水は除く)	-	-	2	-	2	1	12	3	3	-	13	4	4	1
遊離残留塩素含有率(中央式給湯設備における給湯水は除く)	-	-	2	-	1	-	9	1	3	-	9	-	3	-
中央式給湯設備における給湯水の遊離残留塩素含有率検査	-	-	-	-	-	-	-	-	-	-	7	5	-	-
中央式給湯設備における給湯水の遊離残留塩素含有率	-	-	-	-	-	-	-	-	-	-	2	-	-	-
その他の水質検査実施	-	-	2	-	3	-	12	1	3	2	13	-	3	-
その他の水質基準	-	-	2	-	3	-	11	-	1	-	13	-	3	-
中央式給湯設備における給湯水質検査実施(遊離残留塩素含有率の検査を除く)	-	-	-	-	-	-	-	-	1	1	13	9	1	1
中央式給湯設備における給湯水質基準(遊離残留塩素含有率を除く)	-	-	-	-	-	-	-	-	-	-	4	-	-	-
貯水槽の清掃	-	-	2	-	2	-	12	1	3	-	12	-	3	-
貯湯槽の清掃	-	-	-	-	-	-	-	-	2	1	11	2	1	-

(雑用水の管理)	興行場		百貨店		店舗		事務所		学校		旅館		その他	
	調査件数	不適件数	調査件数	不適件数	調査件数	不適件数	調査件数	不適件数	調査件数	不適件数	調査件数	不適件数	調査件数	不適件数
遊離残留塩素含有率の検査	-	-	-	-	-	-	-	-	-	-	-	-	1	-
遊離残留塩素含有率	-	-	-	-	-	-	-	-	-	-	-	-	1	-
雑用水の水槽点検	-	-	-	-	-	-	-	-	-	-	5	1	-	-
水質検査実施	-	-	-	-	-	-	-	-	-	-	-	-	-	-
pH値	-	-	-	-	-	-	-	-	-	-	-	-	-	-
臭気	-	-	-	-	-	-	-	-	-	-	-	-	-	-
外観	-	-	-	-	-	-	-	-	-	-	-	-	-	-
大腸菌	-	-	-	-	-	-	-	-	-	-	-	-	-	-
濁度	-	-	-	-	-	-	-	-	-	-	-	-	-	-

第16表 特定建築物における環境衛生

平成27年度

(その他)	興行場		百貨店		店舗		事務所		学校		旅館		その他	
	調査件数	不適件数	調査件数	不適件数	調査件数	不適件数	調査件数	不適件数	調査件数	不適件数	調査件数	不適件数	調査件数	不適件数
排水設備の清掃	-	-	1	1	6	-	6	1	2	-	8	1	2	-
大掃除	-	-	2	-	12	-	12	-	3	-	12	-	3	1
ねずみ等の防除	-	-	2	-	11	3	12	-	3	-	13	1	3	-
帳簿書類の備付け	-	-	2	-	12	3	12	-	3	-	13	2	4	1

(注)この表は、建築物における衛生的環境の確保に関する法律に規定する特定建築物の施設数並びに立入検査回数、不適切件数及び処分件数の状況を把握するものである。

第17表 建築物環境衛生に係る登録営業所

平成27年度

	登録営業所数 (年度末現在)	登録件数 (年度中)	登録廃止 件数 (年度中)	登録取消 件数 (年度中)	登録 有効期間 満了件数 (年度中)	立入検査 等回数 (年度中)		設備		帳簿書類		その他の依頼	
						報告徴収	立入検査	調査件数	不適件数	調査件数	不適件数	調査件数	不適件数
総数	165	15	4	-	14	-	17	17	-	16	-	3	-
建築物清掃業	36	4	3	-	3	-	5	5	-	5	-	1	-
建築物空気 環境測定業	7	-	-	-	-	-	-	-	-	-	-	-	-
建築物飲料水 水質検査業	11	1	1	-	1	-	1	1	-	1	-	-	-
建築物飲料水 貯水槽清掃業	48	5	-	-	5	-	5	5	-	4	-	1	-
建築物ねずみ・ 昆虫等防除業	29	3	-	-	3	-	4	4	-	4	-	1	-
建築物環境衛生 総合管理業	20	1	-	-	1	-	1	1	-	1	-	-	-
建築物空調和用 ダクト清掃業	2	-	-	-	-	-	-	-	-	-	-	-	-
建築物排水管 清掃業	12	1	-	-	1	-	1	1	-	1	-	-	-

(注)この表は、建築物における衛生的環境の確保に関する法律に規定する年度末現在の登録営業所数及び処分等の状況である。

第18表 墓地・火葬場及び納骨堂

平成27年度末現在

	墓地	火葬場	(再掲)恒常的に 使用している火葬場	納骨堂
総数	4,391	27	24	41
地方公共団体	340	27	24	4
民法法人	4	-	-	-
宗教法人	1,559	-	-	33
個人	2,141	・	・	・
その他	347	-	-	4

(注)この表は、墓地、埋葬等に関する法律第10条第1項の規定により、知事から経営の許可を受けて現に経営している墓地、火葬場及び納骨堂の年度末現在数。

第19表 埋葬及び火葬並びに改葬

平成27年度

	総数	埋葬	火葬
死体	15,118	1	15,117
死胎	172	4	168

改葬	無縁墳墓等の改葬 (再掲)
595	4

(注) この表は、墓地、埋葬等に関する法律第5条第1項の規定により、市町村長が許可した埋葬、火葬又は改葬の数。

第20表 興行所

平成27年度

常設の興行場数(年度末現在)			営業許可件数(年度中)		営業廃止 件数 (年度中)	処分件数(年度中)	
映画館	スポーツ 施設	その他	常設の 興行場	仮設の 興行場		営業許可 取消	営業停止
11	3	28	1	4	1	-	-

(注)この表は、興行場法第2条第1項の規定により、知事が許可している興行場の年度末現在数並びに年度中における興行場の営業許可件数、営業廃止件数及び処分件数である。

第21表 ホテル営業・旅館営業・簡易宿所営業及び下宿営業

平成27年度

ホテル営業 (年度末現在)		旅館営業 (年度末現在)		簡易宿所 営業施設数 (年度末現在)	下宿営業 施設数 (年度末現在)	営業許可 件数 (年度中)	営業廃止 件数 (年度中)	処分件数(年度中)	
施設数	客室数	施設数	客室数					営業許可 取消	営業停止
131	8,260	722	11,965	219	1	23	63	-	-

(注)この表は、旅館業法第3条第1項の規定により、知事が許可している旅館業の年度末現在数並びに本年度中の許可、廃止及び処分件数である。

第22表 公衆浴場

平成27年度

公衆浴場 (年度末現在)								営業許可 件数 (年度中)	営業廃止 件数 (年度中)	処分件数(年度中)	
公 営		私 営								営業許可 取消	営業停止
一般公衆浴場	その他	一般公衆浴場	個室付浴場	ヘルスセンター	サウナ風呂	スポーツ施設	その他				
-	55	1	1	81	36	28	54	9	8	-	-

(注)この表は、公衆浴場法第2条第1項の規定により、知事が許可している公衆浴場の年度末現在数並びに本年度中の許可、廃止及び処分件数である。

第23表 理容所

平成27年度

理 容 所			
施設数 (年度末現在)	従業理容師数 (年度末現在)	使用確認件数 (年度中)	閉鎖命令件数 (年度中)
2,464	4,251	22	-

(注)この表は、理容師法に規定する理容所の施設数、従業理容師数、使用確認件数及び閉鎖命令件数の状況である。

第24表 美容所

平成27年度

美 容 所			
施 設 数 (年 度 末 現 在)	従 業 美 容 師 数 (年 度 末 現 在)	使 用 確 認 件 数 (年 度 中)	閉 鎖 命 令 件 数 (年 度 中)
3,157	5,419	85	-

(注)この表は、美容師法に規定する美容所の施設数、従業美容師数、使用確認件数及び閉鎖命令件数の状況である。

第25表 クリーニング

平成27年度

ク リ ー ニ ン グ 師 (年 度 中)		ク リ ー ニ ン グ 所						
免 許 件 数	免 許 取 消 件 数	施 設 数 (年度末現在)	(再 掲)		従 事 ク リ ー ニ ン グ 師 数 (年度末現在)	使 用 確 認 件 数 (年 度 中)	処 分 件 数 (年 度 中)	
			指 定 洗 たく 物 を 取 り 扱 う 施 設 数	取 次 所 数			措 置 命 令	閉 鎖 ・ 停 止 命 令
5	-	1,040	43	738	482	19	-	-

無 店 舗 取 次 店

営 業 者 数 (年度末現在)	(再 掲) 指 定 洗 たく 物 を 取 り 扱 う 営 業 者 数	従 事 ク リ ー ニ ン グ 師 数 (年度末現在)	処 分 件 数 (年 度 中)	
			措 置 命 令	停 止 命 令
23	14	1	-	-

(注)この表は、クリーニング業法の規定による免許件数及びその他の状況である。

第26表 許可を要する食品関係営業施設

平成27年度

	営業施設数 (年度末現在)	営業許可施設数 (年度中)		廃業施設数 (年度中)	処分件数 (年度中)						告発件数 (年度中)		調査・監視指導 施設数 (年度中)
		継続	新規		営業許可取消令	営業禁止令	営業停止令	改善令	物品廃棄令	その他	無許可営業	その他	
総数	22,904	3,111	1,606	1,843	-	-	12	-	-	39	-	-	9,108
飲食店営業	4,936	623	343	340	-	-	4	-	-	4	-	-	1,239
一般食堂・レストラン等	676	96	44	65	-	-	-	-	-	3	-	-	362
仕出し屋・弁当屋	732	152	14	37	-	-	2	-	-	1	-	-	592
旅の館	6,207	778	537	549	-	-	6	-	-	5	-	-	2,295
その他	1,312	194	73	79	-	-	-	-	-	5	-	-	581
菓子(パンを含む。)製造業	11	-	-	-	-	-	-	-	-	-	-	-	38
乳処理業	-	-	-	-	-	-	-	-	-	-	-	-	-
特別牛乳さく取処理業	19	-	2	1	-	-	-	-	-	-	-	-	18
乳製品製造業	3	2	-	2	-	-	-	-	-	-	-	-	4
集乳業	1,710	239	107	130	-	-	-	-	-	3	-	-	768
魚介類販売業	16	5	-	-	-	-	-	-	-	-	-	-	50
魚介類せり売り営業	11	1	-	-	-	-	-	-	-	-	-	-	10
魚肉ねり製品製造業	82	8	3	2	-	-	-	-	-	-	-	-	55
食品の冷凍または冷蔵業	206	28	13	9	-	-	-	-	-	-	-	-	99
かん詰またはびん詰食品製造業 (上記および下記以外)	1,736	274	176	269	-	-	-	-	-	1	-	-	197
喫茶店営業	1,517	241	149	254	-	-	-	-	-	1	-	-	123
(再掲)自動販売機	24	4	1	1	-	-	-	-	-	1	-	-	55
あん類製造業	34	2	1	2	-	-	-	-	-	3	-	-	38
アイスクリーム類製造業	2,129	247	125	168	-	-	-	-	-	2	-	-	627
乳類販売業	125	16	9	13	-	-	-	-	-	1	-	-	561
食肉処理業	1,527	186	89	91	-	-	-	-	-	1	-	-	723
食肉販売業	47	3	3	4	-	-	-	-	-	1	-	-	79
食肉製品製造業	1	-	-	-	-	-	-	-	-	-	-	-	1
乳酸菌飲料製造業	14	3	-	1	-	-	-	-	-	-	-	-	9
食用油脂製造業	-	-	-	-	-	-	-	-	-	-	-	-	-
マーガリン又はショートニング製造業	142	31	6	10	-	-	-	-	-	-	-	-	70
みそ製造業	59	18	2	-	-	-	-	-	-	-	-	-	51
醤油製造業	50	8	6	5	-	-	-	-	-	-	-	-	26
ソース類製造業	81	17	2	2	-	-	-	-	-	-	-	-	33
酒類製造業	105	27	-	12	-	-	-	-	-	1	-	-	42
豆腐製造業	23	4	1	2	-	-	-	-	-	1	-	-	16
納豆製造業	191	31	10	10	-	-	-	-	-	3	-	-	94
めん類製造業	553	86	31	30	-	-	-	-	-	1	-	-	279
そうざい製造業	14	3	1	1	-	-	-	-	-	1	-	-	3
添加物(法第11条第1項の規定により規格が定められたものに限る。)製造業	-	-	-	-	-	-	-	-	-	-	-	-	-
食品の放射線照射業	105	18	7	7	-	-	-	-	-	1	-	-	80
清涼飲料水製造業	14	5	-	1	-	-	-	-	-	-	-	-	8
氷雪製造業	9	2	-	-	-	-	-	-	-	-	-	-	5
氷雪販売業													

(注)この表は、食品衛生法第52条第1項に規定する許可を要する食品関係営業施設の年度末現在数並びに許可、廃止及び処分件数等の状況である。

第27表 許可を要しない食品関係営業施設

平成27年度

	営業施設数 (年度末現在)	処分件数(年度中)				告発件数 (年度中)	監視指導数 (年度中)
		営業禁止命令	営業停止命令	物品廃棄命令	その他		
総数	16,368	-	-	-	5	-	4,465
給食施設	学校	137	-	-	-	-	56
	病院・診療所	118	-	-	-	-	37
	事業所	37	-	-	-	-	10
	その他	573	-	-	-	2	128
乳さく取業	12	-	-	-	-	-	-
食品製造業	1,970	-	-	-	3	-	166
野菜果物販売業	2,649	-	-	-	-	-	790
そうざい販売業	1,639	-	-	-	-	-	724
菓子(パンを含む。)販売業	3,910	-	-	-	-	-	903
食品販売業(上記以外。)	3,327	-	-	-	-	-	1,043
添加物(法第11条第1項の規定により規格が定められたものを除く。)製造業	3	-	-	-	-	-	1
添加物の販売業	1,254	-	-	-	-	-	271
氷雪採取業	-	-	-	-	-	-	-
器具・容器包装、おもちゃの製造業又は販売業	739	-	-	-	-	-	336

(注)この表は、食品衛生法に規定による許可は要しないが監視の対象となっている食品関係営業施設数及び処分等の状況である。

第28表 食品衛生管理者

平成27年度末現在

	総数	医師・ 歯医 科師	薬剤師	獣医師	大学・旧制大学又は旧制専門学校で 下記の課程を修めて卒業した者					登録 施設 を し た 者	養 設 了 者	登 録 修 了 者	講 を し 者
					医学・ 歯学・ 薬学 獣医学	畜産学	水産学	農化 芸学					
総数	65	-	-	3	-	13	1	8	10			30	
全粉乳(その容量が1,400グラム以下であるかんに収められているものに限る。)、加糖粉乳又は調製粉乳の製造業又は加工業	-	-	-	-	-	-	-	-	-	-	-	-	
食肉製品(ハム・ソーセージ・ベーコンその他これらに類するものをいう。)の製造業又は加工業	50	-	-	3	-	13	1	7	7			19	
魚肉ハム又は魚肉ソーセージの製造業又は加工業	-	-	-	-	-	-	-	-	-	-	-	-	
食品の放射線照射業	-	-	-	-	-	-	-	-	-	-	-	-	
食用油脂(脱色又は脱臭の過程を経て製造されるものに限る。)の製造業又は加工業	1	-	-	-	-	-	-	-	1			-	
マーガリン又はショートニングの製造業又は加工業	-	-	-	-	-	-	-	-	-	-	-	-	
添加物(法第11条第1項の規定により規格が定められているものに限る。)の製造業又は加工業	14	-	-	-	-	-	-	1	2			11	

(注)この表は、食品衛生法に規定する食品衛生管理者の年度末現在数である。

第29表 製菓衛生師免許交付状況

平成27年度

本 年 度 中 免 許 交 付 者 数	本 年 度 末 現 在 免 許 交 付 者 数
25	1,839

(注)この表は、製菓衛生師法第3条の規定により知事が行った製菓衛生師免許の交付状況である。

第30表 食品等の収去試験

	収去したものの (実数)	試験した場所					試験の内容						
		管下の機関で 試験したもの			他に試験を 依頼したもの		微生物学的検査			理化学的検査			
		保健所	地方衛生 研究所	その他	登録 検機	その他	細菌	ウイルス	その他	残留 農薬	食品 添加物	残留 動物用 医薬品	アレルギー 物質
総数	1,021	563	264	228	-	-	435	-	-	100	195	261	10
魚介類	121	70	51	-	-	-	70	-	-	-	-	10	-
冷凍食品	無加熱摂取冷凍食品	2	-	2	-	-	-	-	-	2	-	-	-
	凍結直前に加熱された 加熱後摂取冷凍食品	1	-	1	-	-	-	-	1	-	-	-	
	凍結直前未加熱の 加熱後摂取冷凍食品	17	-	17	-	-	-	-	17	-	-	-	
	生食用冷凍鮮魚介類	-	-	-	-	-	-	-	-	-	-	-	
魚介類加工品 (かん詰・びん詰を除く。)	39	36	3	-	-	-	27	-	-	-	23	-	-
肉卵類及びその加工品 (かん詰・びん詰を除く。)	324	88	21	228	-	-	75	-	-	-	45	245	-
乳製品	13	9	4	-	-	-	9	-	-	-	-	-	-
乳類加工品 (アイスクリーム類を除き、 マーガリンを含む)	-	-	-	-	-	-	-	-	-	-	-	-	-
アイスクリーム類・氷菓	24	24	-	-	-	-	24	-	-	-	-	-	-
穀類及びその加工品 (かん詰・びん詰を除く。)	72	73	9	-	-	-	55	-	-	-	38	-	4
野菜類・果物及びその加工品 (かん詰・びん詰を除く。)	272	140	138	-	-	-	67	-	-	80	64	-	1
菓子類	47	43	4	-	-	-	43	-	-	-	-	-	4
清涼飲料水	25	26	4	-	-	-	21	-	-	-	15	-	-
酒精飲料	10	10	-	-	-	-	-	-	-	-	10	-	-
氷雪	-	-	-	-	-	-	-	-	-	-	-	-	-
水	-	-	-	-	-	-	-	-	-	-	-	-	-
かん詰・びん詰食品	2	-	2	-	-	-	-	-	-	-	-	-	-
その他の食品	52	44	8	-	-	-	44	-	-	-	-	6	1
添加物及びその製剤	-	-	-	-	-	-	-	-	-	-	-	-	-
器具及び容器包装	-	-	-	-	-	-	-	-	-	-	-	-	-
おもちゃ	-	-	-	-	-	-	-	-	-	-	-	-	-

(注)この表は、食品衛生法第の規定により収去した食品(乳を除く)等について、保健所及び県衛生研究所が行った試験検査の状況である。

第30表 食品等の収去試験

平成27年度

	試験の内容				不良 検体数	不良理由(延数)								暫定的 規制値 の定め られている ものの 試験し た収去 検体数 (実数)
	理化学的検査		動物を 用いる 検査	その他		大腸菌 群	異物	添加物 使用 基準	法定 添加 物	残留 農薬	残留 薬品	留用品	その他	
	遺伝子 組換え 食品	その他												
総数	-	159	-	-	5	3	-	-	-	-	1	1	-	
魚介類	-	41	-	-	-	-	-	-	-	-	-	-	-	
冷凍食品	無加熱摂取冷凍食品	-	-	-	-	-	-	-	-	-	-	-	-	
	凍結直前に加熱された 加熱後摂取冷凍食品	-	-	-	-	-	-	-	-	-	-	-	-	
	凍結直前未加熱の 加熱後摂取冷凍食品	-	-	-	-	-	-	-	-	-	-	-	-	
	生食用冷凍鮮魚介類	-	-	-	-	-	-	-	-	-	-	-	-	
魚介類加工品 (かん詰・びん詰を除く。)	-	3	-	-	-	-	-	-	-	-	-	-	-	
肉卵類及びその加工品 (かん詰・びん詰を除く。)	-	16	-	-	1	-	-	-	-	-	1	-	-	
乳製品	-	4	-	-	-	-	-	-	-	-	-	-	-	
乳類加工品 (アイスクリーム類を除き、 マーガリンを含む)	-	-	-	-	-	-	-	-	-	-	-	-	-	
アイスクリーム類・氷菓	-	2	-	-	3	3	-	-	-	-	-	-	-	
穀類及びその加工品 (かん詰・びん詰を除く。)	-	5	-	-	-	-	・	-	-	-	-	-	-	
野菜類・果物及びその加工品 (かん詰・びん詰を除く。)	-	66	-	-	1	-	・	-	-	-	-	1	-	
菓子類	-	-	-	-	-	-	-	-	-	-	-	-	-	
清涼飲料水	-	19	-	-	-	-	-	-	-	-	-	-	-	
酒精飲料	-	-	-	-	-	-	・	-	-	-	-	-	-	
氷雪	-	-	-	-	-	-	-	-	-	-	-	-	-	
水	-	-	-	-	-	-	-	-	-	-	-	-	-	
かん詰・びん詰食品	-	2	-	-	-	-	・	-	-	-	-	-	-	
その他の食品	-	1	-	-	-	-	-	-	-	-	-	-	-	
添加物及びその製剤	-	-	-	-	-	-	・	-	・	・	・	-	-	
器具及び容器包装	-	-	-	-	-	-	・	・	・	・	・	-	-	
おもちや	-	-	-	-	-	-	・	・	・	・	・	-	-	

(注)この表は、食品衛生法第の規定により収去した食品(乳を除く)等について、保健所及び県衛生研究所が行った試験検査の状況である。

第31表 乳の収去試験

平成27年度

		乳及び乳製品の成分規格の定めのある事項に関する検査															
		試験した場所						試験の内容						不適理由(延数)			
		管下の機関で試験したもの			他に試験を依頼したもの			微生物学的検査	理化学的検査			その他	不適検体数			無脂乳固形分	乳脂肪
		保健所	地方衛生研究所	その他	登録検査機関	その他	残農薬		残留動物用医薬品	その他							
生乳	7	-	7	-	-	-	-	-	-	7	-	-	-	-	・	・	-
牛乳	58	54	4	-	-	-	54	-	-	-	58	-	-	-	-	-	-
低脂肪牛乳	-	-	-	-	-	-	-	-	-	-	-	-	-	-	-	-	-
加工乳	乳脂肪分3%以上	-	-	-	-	-	-	-	-	-	-	-	-	-	-	・	・
	乳脂肪分3%未満	3	3	-	-	-	-	3	-	-	-	3	-	-	-	・	・
その他の乳	-	-	-	-	-	-	-	-	-	-	-	-	-	-	-	-	-

		乳及び乳製品の成分規格の定めのある事項に関する検査					乳及び乳製品の成分規格の定めのない事項に関する検査							
		不適理由(延数)					試験した場所							
		酸度	細菌数	大菌	腸群	残留農薬	残留動物用医薬品	管下の機関で試験したもの			他に試験を依頼したもの			検査数
								保健所	地方衛生研究所	その他	登録検査機関	その他		
生乳	-	-	・	-	-	-	-	-	-	-	-	-	-	
牛乳	-	-	-	-	-	-	-	-	-	-	-	-	-	
低脂肪牛乳	-	-	-	-	-	-	-	-	-	-	-	-	-	
加工乳	乳脂肪分3%以上	-	-	-	-	-	-	-	-	-	-	-	-	
	乳脂肪分3%未満	-	-	-	-	-	-	-	-	-	-	-	-	
その他の乳	-	-	-	-	-	-	-	-	-	-	-	-	-	

(注)この表は、食品衛生法第28条第1項の規定により収去した乳について、法第29条第1項及び第2項に規定する検査施設で行った試験検査の結果である。

第32表 乳処理量

平成27年度

	総 数 (キロリットル)	無 殺 菌 乳 (キロリットル)	殺 菌 乳 (キ ロ リ ッ ト ル)		
			63℃～65℃	75℃以上	瞬 間
特 別 牛 乳	-	-	-	.	.
牛 乳	26,709	.	-	1,571	25,138
低 脂 肪 牛 乳	-	.	-	-	-
加 工 乳	乳脂肪分3%以上	-	-	-	-
	乳脂肪分3%未満	203	-	-	203
そ の 他 の 乳	-	.	-	-	-

(注)この表は、食品衛生法の規定による乳処理業を営む者から報告のあった乳処理の状況である。

第33表 環境衛生及び食品衛生関係職員

平成27年度末現在

	環 境 衛 生 監 視 員	水 道 法 第 39 条 職 員	食 品 衛 生 監 視 員	と 畜 産 検 査 員	食 鳥 検 査 員	狂 犬 防 病 員	家 庭 用 品 衛 生 監 視 員	計
専 従 者	-	-	4	3	.	1	-	8
兼 務 者	43	20	72	37	51	14	18	255
計	43	20	76	40	51	15	18	263
主にその業務に従事している者（兼務者の再掲）	.	.	26	37	-	6	-	.

第34表 医療法第25条の規定に基づく立入検査

平成27年度

	立入検査 延 件 数	処 分 件 数						告 発 件 数	新 規 開 設 に 伴 っ た 許 可 件 数	構 造 設 備 の 変 更 に 伴 っ た 許 可 件 数
		増 員 又 は 業 務 の 停 止 命 令	改 善 命 令	使 用 制 限 又 は 禁 止	管 理 者 更 変	許 可 の 消 滅	閉 鎖 命 令			
総 数	370	-	-	-	-	-	-	-	1	98
病 院	68	-	-	-	-	-	-	-	1	85
診 療 所	一 般	203	-	-	-	-	-	-	-	13
	歯 科	98	-	-	-	-	-	-	-	-
助 産 所	1	-	-	-	-	-	-	-	-	-

(注)この表は、医療法の規定により病院、診療所及び助産所に対して行った立入検査等の本年度中の状況である。

第35表 医療法人に対する指導・監督

平成27年度

	指 導 ・ 監 督 の 状 況							
	報 告 徴 収	立 入 検 査	改 善 命 令	業 務 停 止 (一 部)	業 務 停 止 (全 部)	役 員 解 任 告 白	設 立 認 可 取 消	
							第 65 条 に よ る も の	第 66 条 に よ る も の
医 療 法 人	-	-	-	-	-	-	-	-

(注)この表は、医療法の規定による医療法人に対する指導の状況である。

第36表 准看護師の免許交付

平成27年度

男	女
11	143

(注)この表は、保健師助産師看護師法の規定により、知事が本年度中に新たに与えた免許の数である。

第37表 薬局

平成27年度末現在

総数	開設者が自ら管理している薬局	開設者が自ら管理していない薬局	無薬局町村
577	32	545	3

(注)この表は、薬事法の規定により許可を受けている薬局の年度末現在数並びに薬局の開設されていない町村の年度末現在数である。

第38表 助産所

平成27年度末現在

助産所数	分娩を取り扱う助産所数(再掲)
4	0

第39表 薬事監視

	（届許 年出 度末 施登 現設 在録 ）数・	（立 入 年 査 度 施 行 中 施 設 ）数	（違 反 年 度 見 施 中 設 ）数	（特 定 販 売 末 現 施 在 ）数	（年 度 中 ）									
					違 無 届 業	反 無 許 可 承 認 品	発 無 承 認 品	見 不 良 品	件 不 正 表 示 品	数 （年 度 中 ） 虚 偽 告 誇 等 大	毒 劇 薬 の 譲 渡 等	貯 毒 蔵 劇 陳 薬 列 の		
総	数	6,415	996	376	105	4	-	-	-	15	1	21		
薬 品	薬局	577	246	166	67	・	-	-	-	-	1	21		
	製造業	専業	大臣許可分	・	-	-	・	-	-	・	-	-	-	
			知事許可分	18	41	-	・	-	-	・	-	-	-	
	薬局	42	24	2	・	-	・	-	・	-	-	-		
	製販売業	第1種	3	-	-	・	-	-	-	-	-	-	-	
			第2種	8	4	1	・	-	-	-	-	-	-	-
	薬局	42	25	4	・	-	-	-	-	-	-	-		
	店舗販売業	250	118	74	38	-	-	-	-	9	-	-		
	卸売販売業	135	52	17	・	・	-	-	-	-	-	-		
	薬種商販売業	-	-	-	-	・	-	-	-	-	-	-		
	特例販売業	46	10	3	・	・	-	-	-	-	-	-		
	配 置	販売業	138	11	5	・	・	-	-	-	-	・	・	
			従事者	254	-	-	・	-	-	-	-	-	・	・
業務上取り扱う施設	・	-	-	・	・	-	-	-	-	-	・	-		
医薬部外品	製造業	7	1	-	・	-	・	-	・	-	・	・		
	製造販売業	2	1	-	・	-	-	-	-	-	・	・		
	販売業	・	-	-	・	・	-	-	-	-	・	・		
	業務上取り扱う施設	・	-	-	・	・	-	-	-	-	・	・		
化粧品	製造業	12	4	1	・	1	・	-	・	-	・	・		
	製造販売業	3	1	1	・	1	-	-	-	-	・	・		
	販売業	・	-	-	・	・	-	-	-	-	・	・		
	業務上取り扱う施設	・	-	-	・	・	-	-	-	-	・	・		
医 療 機 器	製造業	34	9	1	・	1	・	-	・	-	・	・		
	修理業	大臣許可分	・	-	-	・	-	・	-	・	-	・	・	
			知事許可分	74	21	-	・	-	・	-	・	-	・	・
	製販売業	第1種	1	-	-	・	-	-	-	-	-	・	・	
			第2種	5	1	-	・	-	-	-	-	-	・	・
			第3種	2	1	1	・	1	-	-	-	-	・	・
	販売業	高度管理医療機器等	547	159	46	・	-	-	-	-	-	・	・	
		一般医療機器	3,844	210	34	・	-	-	-	-	6	・	・	
	貸与業	高度管理医療機器等	261	54	19	・	-	-	-	-	-	・	・	
		一般医療機器	107	1	-	・	-	-	-	-	-	・	・	
業務上取り扱う施設		・	-	-	・	・	-	-	-	-	・	・		
体外診断用 再生医療等	製造業	-	-	-	・	-	・	-	・	-	・	・		
	製造販売業	-	-	-	・	-	-	-	-	-	・	・		
	業務上取り扱う施設	・	-	-	・	・	-	-	-	-	・	・		
製 生 医 療 等	製造業	・	-	-	・	-	・	-	・	-	・	・		
	製造販売業	-	-	-	・	-	-	-	-	-	・	・		
	販売業	3	2	1	・	-	-	-	-	-	・	・		
業務上取り扱う施設	・	-	-	・	・	-	-	-	-	・	・			

(注)この表は、薬事法に基づく施設数並びに薬事監視員が行った立入検査、違反発見、処分及び告発等の状況である。

第41表 不妊手術

平成27年度

		20～24歳	25～29歳	30～34歳	35～39歳	40～44歳	45～49歳	50歳以上	不詳	計
男	母体の生命危険	-	-	-	-	-	-	-	-	-
	母体の健康低下	-	-	-	-	-	-	-	-	-
女	母体の生命危険	-	3	7	3	-	-	-	-	13
	母体の健康低下	-	1	5	7	-	-	-	-	13
総数	母体の生命危険	-	3	7	3	-	-	-	-	13
	母体の健康低下	-	1	5	7	-	-	-	-	13

(注)この表は、母体保護法の規定により、不妊手術を受けた者を年齢階級・性及び該当条文別に把握するものである。

第42表 人工妊娠中絶

平成27年度

		15歳未満	15歳	16歳	17歳	18歳	19歳	20歳～24歳	25歳～29歳	30歳～34歳	35歳～39歳	40歳～44歳	45歳～49歳	50歳以上	不詳	計
満7週以前	母体の健康	-	2	3	8	7	12	126	124	178	168	93	8	1	-	730
	暴行脅迫	-	-	-	-	-	-	-	-	-	-	-	-	-	-	-
満8週～満11週	母体の健康	-	-	7	8	12	22	125	104	123	101	47	3	-	-	552
	暴行脅迫	-	-	-	-	-	-	-	-	-	-	-	-	-	-	-
満12週～満15週	母体の健康	-	-	-	-	-	2	8	10	4	4	2	-	-	-	30
	暴行脅迫	-	-	-	-	-	-	-	-	-	-	-	-	-	-	-
満16週～満19週	母体の健康	-	-	-	1	2	4	5	2	3	3	4	-	-	-	24
	暴行脅迫	-	-	-	-	-	-	-	-	-	-	-	-	-	-	-
満20・21週	母体の健康	-	-	-	-	1	-	4	1	5	2	2	1	-	-	16
	暴行脅迫	-	-	-	-	-	-	-	-	-	-	-	-	-	-	-
数週不詳	母体の健康	-	-	-	-	-	-	-	-	-	-	-	-	-	-	-
	暴行脅迫	-	-	-	-	-	-	-	-	-	-	-	-	-	-	-
総数	母体の健康	-	2	10	17	22	40	268	241	313	278	148	12	1	-	1,352
	暴行脅迫	-	-	-	-	-	-	-	-	-	-	-	-	-	-	-

(注)この表は、母体保護法の規定により、人工妊娠中絶手術を受けた者を年齢階級・妊娠週数及び該当条文別に把握するものである。

第43表 特定医療費(指定難病)受給者証所持者数、対象疾患別

平成27年度末現在

	0～9歳	10～19歳	20～29歳	30～39歳	40～49歳	50～59歳	60～69歳	70～74歳	75歳以上
総数	6	87	402	709	991	1,269	1,913	749	1,799
球脊髄性筋萎縮症	-	-	-	2	1	5	4	1	3
筋萎縮性側索硬化症	-	-	-	1	4	23	34	24	34
脊髄性筋萎縮症	-	-	-	-	-	3	2	1	3
原発性側索硬化症	-	-	-	-	-	-	-	-	-
進行性核上性麻痺	-	-	-	-	-	-	17	12	53
パーキンソン病	-	-	-	1	7	42	168	139	542
大脳皮質基底核変性症	-	-	-	-	1	1	7	9	9
ハンチントン病	-	-	-	-	2	4	4	4	1
神経有棘赤血球症	-	-	-	-	-	-	-	-	-
シャルコー・マリー・トウース病	-	-	-	-	1	1	-	-	1
重症筋無力症	-	2	3	22	16	27	41	23	61
先天性筋無力症候群	-	-	-	-	-	-	-	-	-
多発性硬化症／視神経脊髄炎	-	2	8	24	48	51	32	7	6
慢性炎症性脱髄性多発神経炎／多巣性運動ニューロパチー	-	-	3	3	5	7	5	-	6
封入体筋炎	-	-	-	-	-	-	2	-	1
クロウ・深瀬症候群	-	-	-	-	-	2	-	-	-
多系統萎縮症	-	-	-	-	4	14	39	11	35
脊髄小脳変性症(多系統萎縮症を除く。)	-	1	9	16	23	32	83	16	56
ライソゾーム病	-	-	2	-	1	2	2	-	-
副腎白質ジストロフィー	-	-	1	-	-	1	-	-	-
ミトコンドリア病	-	1	2	4	2	-	1	1	-
もやもや病	2	11	19	27	41	44	34	9	14
プリオン病	-	-	-	-	-	-	-	-	2
亜急性硬化性全脳炎	-	-	-	-	-	-	-	-	-
進行性多巣性白質脳症	-	-	-	-	-	-	-	-	-
HTLV-1関連脊髄症	-	-	-	-	-	1	-	-	2
特発性基底核石灰化症	-	-	-	-	-	-	-	-	-
全身性アミロイドーシス	-	-	-	-	1	2	4	2	9
ウルリッヒ病	-	-	-	-	-	-	-	-	-
遠位型ミオパチー	-	-	-	-	-	-	-	-	-
ベスレムミオパチー	-	-	-	-	-	-	-	-	-
自己貪食空胞性ミオパチー	-	-	-	-	-	-	-	-	-
シュワルツ・ヤンペル症候群	-	-	-	-	-	-	-	-	-
神経線維腫症	-	2	12	-	7	10	4	2	4
天疱瘡	-	-	-	3	7	11	18	7	11
表皮水疱症	-	-	-	-	-	-	1	-	1
膿疱性乾癬(汎発型)	-	-	1	-	4	5	2	1	1
スティーヴンス・ジョンソン症候群	-	-	-	-	-	1	1	-	-
中毒性表皮壊死症	-	-	-	-	-	-	-	-	-
高安動脈炎	-	-	2	3	7	8	17	6	12
巨細胞性動脈炎	-	-	-	-	-	-	-	-	1
結節性多発動脈炎	-	-	-	1	3	3	7	1	8

(注)この表は、難病の患者に対する医療等に関する法律の規定による特定医療費(指定難病)受給者証を所持している者の数を把握するものである。

	0～9歳	10～19歳	20～29歳	30～39歳	40～49歳	50～59歳	60～69歳	70～74歳	75歳以上
顕微鏡的多発血管炎	-	-	2	-	7	8	21	10	46
多発血管炎性肉芽腫症	-	-	-	1	2	1	5	5	6
好酸球性多発血管炎性肉芽腫症	-	-	-	-	3	4	3	2	5
悪性関節リウマチ	-	-	1	-	1	4	12	7	11
バージャール病	-	-	-	2	7	16	37	12	24
原発性抗リン脂質抗体症候群	-	-	-	-	-	-	-	-	-
全身性エリテマトーデス	-	6	33	84	92	93	104	32	40
皮膚筋炎／多発性筋炎	-	1	1	7	15	21	55	12	22
全身性強皮症	-	-	3	6	17	30	64	24	49
混合性結合組織病	-	-	4	18	26	16	20	7	6
シェーグレン症候群	-	-	1	-	3	6	7	4	3
成人スチル病	-	-	-	3	2	2	6	-	2
再発性多発軟骨炎	-	-	-	-	-	-	-	-	-
ベーチェット病	-	2	10	25	39	37	46	12	25
特発性拡張型心筋症	-	-	3	15	35	105	151	33	76
肥大型心筋症	-	1	-	-	3	7	7	2	4
拘束型心筋症	-	-	-	-	-	-	-	-	-
再生不良性貧血	-	2	1	7	8	14	23	15	28
自己免疫性溶血性貧血	-	-	-	-	-	-	-	-	-
発作性夜間ヘモグロビン尿症	-	1	-	-	-	1	1	-	2
特発性血小板減少性紫斑病	1	1	6	15	12	23	28	19	54
血栓性血小板減少性紫斑病	-	-	-	-	-	-	-	-	1
原発性免疫不全症候群	-	-	3	6	1	-	-	-	-
Ig A 腎症	-	1	-	9	15	16	17	-	3
多発性嚢胞腎	-	-	-	5	15	12	13	-	2
黄色靱帯骨化症	-	-	-	3	1	3	13	7	21
後縦靱帯骨化症	-	-	-	2	10	38	86	36	85
広範脊柱管狭窄症	-	-	-	-	-	3	12	9	18
特発性大腿骨頭壊死症	-	1	4	8	23	21	30	15	15
下垂体性ADH分泌異常症	-	-	-	3	2	1	2	2	-
下垂体性TSH分泌亢進症	-	-	-	-	-	-	-	-	-
下垂体性PRL分泌亢進症	-	-	2	13	13	9	2	2	-
クッシング病	-	-	-	-	1	4	4	-	-
下垂体性ゴナドトロピン分泌亢進症	-	-	1	-	-	-	-	-	-
下垂体性成長ホルモン分泌亢進症	-	-	-	2	5	6	11	5	3
下垂体前葉機能低下症	-	7	16	9	14	18	18	5	8
家族性高コレステロール血症(ホモ接合体)	-	-	-	-	-	-	-	1	-
甲状腺ホルモン不応症	-	-	-	-	-	-	1	-	-
先天性副腎皮質酵素欠損症	-	-	-	-	-	-	-	-	-
先天性副腎低形成症	-	-	1	-	-	-	-	-	-
アジソン病	-	-	-	-	-	-	1	-	-
サルコイドーシス	-	1	-	18	24	29	28	15	29
特発性間質性肺炎	-	-	-	-	1	5	21	16	30
肺動脈性肺高血圧症	-	2	5	6	2	2	7	3	4

第43表 特定医療費(指定難病)受給者証所持者数、対象疾患別

平成27年度末現在

	0～9歳	10～19歳	20～29歳	30～39歳	40～49歳	50～59歳	60～69歳	70～74歳	75歳以上
肺静脈閉塞症／肺毛細血管腫症	-	-	-	-	-	-	-	-	-
慢性血栓塞栓性肺高血圧症	-	-	1	-	-	3	11	4	13
リンパ脈管筋腫症	-	-	-	3	-	2	-	-	-
網膜色素変性症	-	1	8	9	25	43	94	37	75
パッド・キアリ症候群	-	-	-	-	1	-	-	-	-
特発性門脈圧亢進症	-	-	-	-	-	-	1	-	-
原発性胆汁性肝硬変	-	-	-	3	19	40	109	37	73
原発性硬化性胆管炎	-	-	1	1	-	-	-	-	-
自己免疫性肝炎	-	-	-	-	3	-	1	-	-
クローン病	-	12	46	83	54	30	15	3	5
潰瘍性大腸炎	2	25	162	219	289	283	276	78	127
好酸球性消化管疾患	-	-	-	-	-	-	1	1	-
慢性特発性偽性腸閉塞症	-	-	-	-	-	-	-	-	-
巨大膀胱短小結腸腸管蠕動不全症	-	-	-	-	-	-	-	-	-
腸管神経節細胞減少症	-	-	-	-	-	-	-	-	-
ルビンシュタイン・テイビ症候群	-	-	-	-	-	-	-	-	-
CFC 症候群	-	-	-	-	-	-	-	-	-
コステロ症候群	-	-	-	-	-	-	-	-	-
チャージ症候群	-	-	-	-	-	-	-	-	-
クリオピリン関連周期熱症候群	-	-	-	-	-	-	-	-	-
全身型若年性特発性関節炎	-	-	-	-	-	-	-	-	-
TNF受容体関連周期性症候群	-	-	-	-	-	-	-	-	-
非典型溶血性尿毒症症候群	-	-	-	-	-	-	-	-	-
ブラウ症候群	-	-	-	-	-	-	-	-	-
先天性ミオパチー	-	-	-	-	-	1	-	-	-
マリネスコ・シェーグレン症候群	-	-	-	-	-	-	-	-	-
筋ジストロフィー	-	-	2	1	3	2	2	-	1
非ジストロフィー性ミオトニー症候群	-	-	-	-	-	-	-	-	-
遺伝性周期性四肢麻痺	-	-	-	-	-	-	-	-	-
アトピー性脊髄炎	-	-	-	-	-	-	-	-	-
脊髄空洞症	-	-	-	-	2	2	1	-	-
脊髄髄膜瘤	-	-	-	-	-	-	-	-	-
アイザックス症候群	-	-	-	-	1	-	-	-	-
遺伝性ジストニア	-	-	-	-	-	-	-	-	-
神経フェリチン症	-	-	-	-	-	-	-	-	-
脳表ヘモジデリン沈着症	-	-	-	-	-	1	-	-	1
禿頭と変形性脊椎症を伴う常染色体劣性白質脳症	-	-	-	-	-	-	-	-	-
皮質下梗塞と白質脳症を伴う常染色体優性脳動脈症	-	-	-	-	-	-	-	-	-
神経軸索スフェロイド形成を伴う遺伝性びまん性白質脳症	-	-	-	-	-	-	-	-	-
ペリー症候群	-	-	-	-	-	-	-	-	-
前頭側頭葉変性症	-	-	-	-	-	3	4	-	-
ピッカースタッフ脳幹脳炎	-	-	-	-	-	-	-	-	-
痙攣重積型(二相性)急性脳症	-	-	-	-	-	-	-	-	-
先天性無痛無汗症	-	-	-	-	-	-	-	-	-

	0～9歳	10～19歳	20～29歳	30～39歳	40～49歳	50～59歳	60～69歳	70～74歳	75歳以上
アレキサンダー病	-	-	-	-	-	-	-	-	-
先天性核上性球麻痺	-	-	-	-	-	-	-	-	-
メビウス症候群	-	-	-	-	-	-	-	-	-
中隔視神経形成異常症/ドモルシア症候群	-	-	-	-	-	-	-	-	-
アイカルディ症候群	-	-	-	-	-	-	-	-	-
片側巨脳症	-	-	-	-	-	-	-	-	-
限局性皮質異形成	-	-	-	-	-	-	-	-	-
神経細胞移動異常症	-	-	-	-	-	-	-	-	-
先天性大脳白質形成不全症	-	-	-	-	-	-	-	-	-
ドラベ症候群	-	-	-	-	-	-	-	-	-
海馬硬化を伴う内側側頭葉てんかん	-	-	-	-	-	-	-	-	-
ミオクロニー欠伸てんかん	-	-	-	-	-	-	-	-	-
ミオクロニー脱力発作を伴うてんかん	-	-	-	-	-	-	-	-	-
レノックス・ガストー症候群	-	-	-	-	-	-	-	-	-
ウエスト症候群	-	-	-	-	-	-	-	-	-
大田原症候群	-	-	-	-	-	-	-	-	-
早期ミオクロニー脳症	-	-	-	-	-	-	-	-	-
遊走性焦点発作を伴う乳児てんかん	-	-	-	-	-	-	-	-	-
片側痙攣・片麻痺・てんかん症候群	-	-	-	-	-	-	-	-	-
環状20番染色体症候群	-	-	-	-	-	-	-	-	-
ラスムッセン脳炎	-	-	-	-	-	-	-	-	-
P C D H 19 関連症候群	-	-	-	-	-	-	-	-	-
難治顔回部分発作重積型急性脳炎	-	-	-	-	-	-	-	-	-
徐波睡眠期持続性棘徐波を示すてんかん性脳症	-	-	-	-	-	-	-	-	-
ランドウ・クレフナー症候群	-	-	-	-	-	-	-	-	-
レット症候群	-	-	-	-	-	-	-	-	-
ステージ・ウェーバー症候群	-	-	-	-	-	-	-	-	-
結節性硬化症	-	-	1	1	1	-	-	-	-
色素性乾皮症	-	-	-	-	-	-	-	-	-
先天性魚鱗癬	-	-	-	-	-	-	-	-	-
家族性良性慢性天疱瘡	-	-	-	-	-	-	-	-	-
類天疱瘡(後天性表皮水疱症を含む。)	-	-	-	-	-	1	-	1	1
特発性後天性全身性無汗症	-	-	2	1	-	-	-	-	-
眼皮皮膚白皮症	-	-	-	-	-	-	-	-	-
肥厚性皮膚骨膜症	-	-	-	-	-	-	-	-	-
弾性線維性仮性黄色腫	-	-	-	-	-	-	-	-	-
マルファン症候群	-	-	-	-	-	-	-	-	-
エーラス・ダンロス症候群	-	-	1	-	-	-	-	-	-
メンケス病	-	-	-	-	-	-	-	-	-
オキシピタル・ホーン症候群	-	-	-	-	-	-	-	-	-
ウィルソン病	-	-	1	-	1	-	-	-	-
低ホスファターゼ症	-	-	-	-	-	-	-	-	-
V A T E R 症候群	-	-	-	-	-	-	-	-	-
那須・ハコラ病	-	-	-	-	1	-	-	-	-

第43表 特定医療費(指定難病)受給者証所持者数、対象疾患別

平成27年度末現在

	0～9歳	10～19歳	20～29歳	30～39歳	40～49歳	50～59歳	60～69歳	70～74歳	75歳以上
ウィーバー症候群	-	-	-	-	-	-	-	-	-
コフィン・ローリー症候群	-	-	-	-	-	-	-	-	-
有馬症候群	-	-	-	-	-	-	-	-	-
モワット・ウィルソン症候群	-	-	-	-	-	-	-	-	-
ウイリアムズ症候群	-	-	-	-	-	-	-	-	-
A T R - X 症候群	-	-	-	-	-	-	-	-	-
クルーゾン症候群	-	-	-	-	-	-	-	-	-
アペール症候群	-	-	-	-	-	-	-	-	-
ファイファー症候群	-	-	-	-	-	-	-	-	-
アントレー・ビクスラー症候群	-	-	-	-	-	-	-	-	-
コフィン・シリス症候群	-	-	-	-	-	-	-	-	-
ロスムンド・トムソン症候群	-	-	-	-	-	-	-	-	-
歌舞伎症候群	-	-	-	-	-	-	-	-	-
多脾症候群	-	-	-	-	-	-	-	-	-
無脾症候群	-	-	1	-	-	-	-	-	-
鰓耳腎症候群	-	-	-	-	-	-	-	-	-
ウェルナー症候群	-	-	-	-	-	-	-	-	-
コケイン症候群	-	-	-	-	-	-	-	-	-
ブラダー・ウィリ症候群	-	-	-	-	-	-	-	-	-
ソトス症候群	1	-	-	-	-	-	-	-	-
ヌーナン症候群	-	-	-	-	-	-	-	-	-
ヤング・シンプソン症候群	-	-	-	-	-	-	-	-	-
1 p 36 欠失症候群	-	-	-	-	-	-	-	-	-
4 p 欠失症候群	-	-	-	-	-	-	-	-	-
5 p 欠失症候群	-	-	-	-	-	-	-	-	-
第14番染色体父親性ダイソミー症候群	-	-	-	-	-	-	-	-	-
アンジェルマン症候群	-	-	-	-	-	-	-	-	-
スミス・マギニス症候群	-	-	-	-	-	-	-	-	-
22 q 11.2 欠失症候群	-	-	-	-	-	-	-	-	-
エマヌエル症候群	-	-	-	-	-	-	-	-	-
脆弱X症候群関連疾患	-	-	-	-	-	-	-	-	-
脆弱X症候群	-	-	-	-	-	-	-	-	-
総動脈幹遺残症	-	-	-	-	-	-	-	-	-
修正大血管転位症	-	-	-	-	-	-	-	-	-
完全大血管転位症	-	-	-	-	-	-	-	-	-
単心室症	-	-	-	-	-	-	-	-	-
左心低形成症候群	-	-	-	-	-	-	-	-	-
三尖弁閉鎖症	-	-	-	-	-	-	-	-	-
心室中隔欠損を伴わない肺動脈閉鎖症	-	-	1	-	-	-	-	-	-
心室中隔欠損を伴う肺動脈閉鎖症	-	-	-	-	-	-	-	-	-
ファロー四徴症	-	1	2	-	-	-	-	-	-
両大血管右室起始症	-	-	2	-	-	-	-	-	-
エプスタイン病	-	-	-	-	-	-	-	-	-
アルポート症候群	-	-	-	-	-	-	-	-	-

	0～9歳	10～19歳	20～29歳	30～39歳	40～49歳	50～59歳	60～69歳	70～74歳	75歳以上
ギャロウェイ・モワト症候群	-	-	-	-	-	-	-	-	-
急速進行性糸球体腎炎	-	1	-	-	-	-	1	-	-
抗糸球体基底膜腎炎	-	-	-	-	-	-	-	-	-
一次性ネフローゼ症候群	-	-	5	6	2	1	7	-	4
一次性膜性増殖性糸球体腎炎	-	-	-	-	-	-	-	-	-
紫斑病性腎炎	-	-	-	1	-	-	-	-	-
先天性腎性尿崩症	-	-	-	-	-	-	-	-	-
間質性膀胱炎(ハンナ型)	-	-	-	-	-	-	-	-	1
オスラー病	-	-	-	-	-	-	-	-	-
閉塞性細気管支炎	-	-	-	-	-	-	-	-	-
肺胞蛋白症(自己免疫性又は先天性)	-	-	-	-	-	-	-	-	-
肺胞低換気症候群	-	-	-	-	-	-	-	-	-
α1-アンチトリプシン欠乏症	-	-	-	-	-	-	-	-	-
カーニ-複合	-	-	-	-	-	-	-	-	-
ウォルフラム症候群	-	-	-	-	-	-	-	-	-
ペルオキシソーム病 (副腎白質ジストロフィーを除く。)	-	-	-	-	-	-	-	-	-
副甲状腺機能低下症	-	-	-	-	-	-	-	-	-
偽性副甲状腺機能低下症	-	-	-	-	-	-	-	-	-
副腎皮質刺激ホルモン不応症	-	-	-	-	-	-	-	-	-
ビタミンD抵抗性くる病/骨軟化症	-	-	1	1	-	-	-	-	-
ビタミンD依存性くる病/骨軟化症	-	-	-	-	-	-	-	-	-
フェニルケトン尿症	-	-	1	1	-	-	-	-	-
高チロシン血症1型	-	-	-	-	-	-	-	-	-
高チロシン血症2型	-	-	-	-	-	-	-	-	-
高チロシン血症3型	-	-	-	-	-	-	-	-	-
メープルシロップ尿症	-	-	-	-	-	-	-	-	-
プロピオン酸血症	-	-	-	-	-	-	-	-	-
メチルマロン酸血症	-	-	1	-	-	-	-	-	-
イソ吉草酸血症	-	-	-	-	-	-	-	-	-
グルコーストランスポーター1欠損症	-	-	-	-	-	-	-	-	-
グルタル酸血症1型	-	-	-	-	-	-	-	-	-
グルタル酸血症2型	-	-	-	-	-	-	-	-	-
尿素サイクル異常症	-	-	1	-	-	-	-	-	-
リジン尿性蛋白不耐症	-	-	-	-	-	-	-	-	-
先天性葉酸吸収不全	-	-	-	-	-	-	-	-	-
ボルフィリン症	-	-	-	-	1	-	-	-	-
複合カルボキシラーゼ欠損症	-	-	-	-	-	-	-	-	-
筋型糖原病	-	-	-	-	-	-	-	-	-
肝型糖原病	-	-	-	1	-	-	-	-	-
ガラクトース-1-リン酸 ウリジルトランスフェラーゼ欠損症	-	-	-	-	-	-	-	-	-
レシチンコレステロールアシルトランスフェ ラーゼ欠損症	-	-	-	-	-	-	-	-	-
シトステロール血症	-	-	-	-	-	-	-	-	-
タンジール病	-	-	-	-	-	-	-	-	-
原発性高カイロミクロン血症	-	-	-	-	-	-	-	-	-

第43表 特定医療費(指定難病)受給者証所持者数、対象疾患別

平成27年度末現在

	0～9歳	10～19歳	20～29歳	30～39歳	40～49歳	50～59歳	60～69歳	70～74歳	75歳以上
脳 腫 黄 色 腫 症	-	-	-	-	-	-	-	-	-
無βリポタンパク血症	-	-	-	-	-	-	-	-	-
脂 肪 萎 縮 症	-	-	-	-	-	-	-	-	-
家 族 性 地 中 海 熱	-	-	-	-	-	-	-	-	-
高 I g D 症 候 群	-	-	-	-	-	-	-	-	-
中 條 ・ 西 村 症 候 群	-	-	-	-	-	-	-	-	-
化膿性無菌性関節炎・壊疽性膿皮症・アクネ症候群	-	-	-	-	-	-	-	-	-
慢性再発性多発性骨髄炎	-	-	-	-	-	-	-	-	-
強 直 性 脊 椎 炎	-	-	-	2	3	2	1	-	-
進行性骨化性線維異形成症	-	-	-	-	-	-	-	-	-
肋骨異常を伴う先天性側弯症	-	1	-	-	-	-	-	-	-
骨 形 成 不 全 症	-	-	-	-	-	-	-	-	-
タナトフォリック骨異形成症	-	-	-	-	-	-	-	-	-
軟 骨 無 形 成 症	-	-	-	-	1	-	-	-	-
リンパ管腫症/ゴーハム病	-	-	-	-	-	-	-	-	-
巨大リンパ管奇形(頸部顔面病変)	-	-	-	-	-	-	-	-	-
巨 大 静 脈 奇 形 (頸部口腔咽頭びまん性病変)	-	-	-	-	-	-	-	-	-
巨 大 動 静 脈 奇 形 (頸部顔面又は四肢病変)	-	-	-	-	-	-	-	-	-
クリッペル・トレノナー・ウエーバー症候群	-	-	-	-	-	-	-	-	-
先天性赤血球形成異常性貧血	-	-	-	-	-	-	-	-	-
後 天 性 赤 芽 球 癆	-	-	1	-	-	-	1	-	-
ダイヤモンド・ブラックファン貧血	-	-	-	-	-	-	-	-	-
フ ァ ン コ ニ 貧 血	-	-	-	-	-	-	-	-	-
遺 伝 性 鉄 芽 球 性 貧 血	-	-	-	-	-	-	-	-	-
エプスタイン症候群	-	-	-	-	-	-	-	-	-
自己免疫性出血病 XIII	-	-	-	-	-	-	-	-	-
クローンカイト・カナダ症候群	-	-	-	-	-	-	-	-	-
非特異性多発性小腸潰瘍症	-	-	-	1	-	-	-	-	-
ヒルシュスプルング病 (全結腸型又は小腸型)	-	-	-	-	-	-	-	-	-
総 排 泄 腔 外 反 症	-	-	1	-	-	-	-	-	-
総 排 泄 腔 遺 残	-	-	-	-	-	-	-	-	-
先 天 性 横 隔 膜 ヘルニア	-	-	-	-	-	-	-	-	-
乳 幼 児 肝 巨 大 血 管 腫	-	-	-	-	-	-	-	-	-
胆 道 閉 鎖 症	-	-	1	-	-	-	-	-	-
ア ラ ジ ー ル 症 候 群	-	-	-	-	-	-	-	-	-
遺 伝 性 睥 炎	-	-	-	-	-	-	-	-	-
囊 胞 性 線 維 症	-	-	-	-	-	-	-	-	-
I g G 4 関 連 疾 患	-	-	-	-	-	-	1	-	-
黄 斑 ジ ス ト ロ フ ィ ー	-	-	-	-	-	-	-	-	-
レ ー ベ ル 遺 伝 性 視 神 経 症	-	1	-	-	-	-	-	-	-
ア ッ シ ャ ー 症 候 群	-	-	-	-	-	-	-	-	-
若年発症型両側性感音難聴	-	-	-	-	-	-	-	-	-
遅 発 性 内 リ ン パ 水 腫	-	-	-	-	-	-	-	-	-
好 酸 球 性 副 鼻 腔 炎	-	-	-	1	-	-	2	-	-

第44表 特定疾患医療受給者証所持者数

平成27年度末現在

特 定 疾 患 名	平成27年度末現在								
	0～9歳	10～19歳	20～29歳	30～39歳	40～49歳	50～59歳	60～69歳	70～74歳	75歳以上
総 数	-	-	1	-	1	2	3	1	18
ス モ ン	-	-	-	-	-	-	3	1	17
難 治 性 の 肝 炎 の う ち の 劇 症 肝 炎	-	-	1	-	-	1	-	-	-
重 症 急 性 膵 炎	-	-	-	-	1	1	-	-	1
プリオン病(ヒト由来乾燥硬膜移植による クロイツフェルト・ヤコブ病に限る。)	-	-	-	-	-	-	-	-	-

(注)この表は、本県の特定疾患医療受給者証を所持している者の数を把握するものである。

第45表 特定医療(医療給付)

平成27年度分

	支払決定 件数	支払決定					レセプト件数		支払決定 実人員
		総額 (千円)	公費負担額 (千円)	社会保険 負担額 (千円)	後期高齢者 医療制度負 担 (千円)	自己負担額 (千円)	医科	調剤	
入 院	5,977	4,160,439	260,799	1,936,100	1,933,683	29,857	5,977	-	1,765
食 事 療 養 費	4,353	183,773	32,276	55,039	90,829	5,629	4,353	-	1,185
入 院 外	89,559	4,745,772	664,028	2,906,800	951,359	223,585	45,926	43,633	7506
訪問看護(老人含む)	3,478	325,841	54,076	117,221	150,904	3,640	3,478	-	398

(注)この表は、難病の患者に対する医療等に関する法律による特定医療(医療給付)の状況について、平成27年3月1日診察分から平成28年2月末日診察分までを計上するものである。

第46表 特定医療(介護給付)

平成27年度分

	支払決定 件数	支払決定				支払決定 実人員
		総額 (千円)	公費負担額 (千円)	介護保険 負担額 (千円)	自己負担額 (千円)	
訪問看護・介護予防訪問看護	756	34,881	2,604	31,179	1,098	94
訪問リハビリテーション・ 介護予防訪問リハビリテーション	137	6,827	467	6,099	261	16
居宅療養管理指導・介護予防 居 宅 療 養 管 理 指 導	600	3,823	343	3,424	56	58
介護療養施設サービス	63	9,142	789	8,228	125	6

(注)この表は、難病の患者に対する医療等に関する法律による特定医療(介護給付)の状況について、平成27年3月1日サービス分から平成28年2月末日サービス分までを計上するものである。

第47表 特定医療における所得区分の状況

平成27年度分

		支給認定件数					
		生活保護	低所得Ⅰ	低所得Ⅱ	一般所得Ⅰ	一般所得Ⅱ	上位所得
一	原則	55	158	179	516	267	50
	一般高額かつ長期	-	-	-	7	9	2
	人工呼吸器当装着者	9	-				
難病療養継続者	原則	11	926	1,092	2,569	1,388	208
	重症者	-	264		157		
	人工呼吸器当装着者	-	58				

(注)この表は、難病の患者に対する医療等に関する法律により医療区分及び所得区分ごとに、平成27年3月1日診察(サービス)分から平成28年2月末日診察(サービス)分までの支給認定件数を計上するものである。

第48表 狂犬病予防

平成27年度分

登録申請数	登録頭数 (年度末現在)	予防注射済票交付数			徘徊犬の抑留及び 返還頭数		犬の死亡 届出数
		計	市町村の 注射実施	その他の 注射実施	抑留	返還	
3,292	42,936	39,622	21,835	17,787	183	131	3,402

(注)この表は、狂犬病予防法の規定による犬の登録、予防注射済票交付数、徘徊犬の措置状況及び犬の死亡届出の状況である。

第 2 章

医 療 統 計

第 1 節

医 療 施 設 調 査

利 用 上 の 注 意

- 1 平成 27 年は、全医療施設調査が実施されない（3 年毎調査、直近の調査は平成 26 年実施）ため、医療法第 7 条、第 8 条及び第 9 条の規定により、開設許可を得たもの、開設届をしたもの、廃止届をしたものの数を前医療施設調査結果から加減した施設数である。
医療施設には、往診のみの診療所、助産所、介護老人保健施設、助産所は除く。
- 2 本調査中の医師及び歯科医師の常勤欄は原則として、その施設の全診療時間を通じて勤務するものを計上し、非常勤（常勤換算）欄には、それ以外の者をその施設の常勤医師、歯科医師の通常の勤務時間に換算して計上している。

[例]

- (1) 通常の勤務時間が 8 時間の病院で毎日半日勤務の者が 1 人の場合

$$\frac{4 \text{ 時間}}{8 \text{ 時間}} = 0.5 \text{ 人}$$

- (2) 1 週間の通常の勤務時間が 44 時間の病院で週 2 日（各日 8 時間）勤務の者が 1 人の場合

$$\frac{8 \text{ 時間} \times 2 \text{ 日}}{44 \text{ 時間}} = 0.36 \text{ 人} \quad \approx \quad 0.4 \text{ 人}$$

第1表 病院・一般診療所・歯科診療所数及び病床数、保健所一市町村別

平成27年10月1日

	病 院		一 般 診 療 所				歯 科 診 療 所		
	病院数	病床数	総 数	有 床		総 数	有 床		
				診療所数	病 床 数		診療所数	病 床 数	
総 数	68	14,795	(13) 936	(1) 63	(16) 712	(2) 483	-	-	
村山保健所	33	7,965	(5) 494	32	371	260	-	-	
山形市	17	5,180	(2) 257	12	128	142	-	-	
寒河江市	2	255	34	4	63	20	-	-	
上山市	3	667	24	4	50	12	-	-	
村山市	-	-	22	2	9	9	-	-	
天童市	4	560	52	2	21	27	-	-	
東根市	2	682	35	4	40	16	-	-	
尾花沢市	1	152	(1) 12	1	19	4	-	-	
山辺町	-	-	11	-	-	6	-	-	
中山町	-	-	6	-	-	2	-	-	
河北町	2	366	21	1	6	10	-	-	
西川町	1	43	(1) 3	-	-	3	-	-	
朝日町	1	60	(1) 6	-	-	2	-	-	
大江町	-	-	5	1	16	3	-	-	
大石田町	-	-	6	1	19	4	-	-	
最上保健所	5	1,029	(2) 53	3	44	30	-	-	
新庄市	3	904	30	2	25	21	-	-	
金山町	-	-	3	1	19	2	-	-	
最上町	1	70	(1) 3	-	-	2	-	-	
舟形町	-	-	3	-	-	1	-	-	
真室川町	1	55	6	-	-	2	-	-	
大蔵村	-	-	3	-	-	-	-	-	
鮭川村	-	-	2	-	-	1	-	-	
戸沢村	-	-	(1) 3	-	-	1	-	-	
置賜保健所	14	2,609	157	10	99	(2) 80	-	-	
米沢市	5	1,143	67	5	56	34	-	-	
長井市	2	310	23	2	12	13	-	-	
南陽市	2	272	31	3	31	(2) 14	-	-	
高畠町	1	130	14	-	-	9	-	-	
川西町	2	629	6	-	-	5	-	-	
小国町	1	55	3	-	-	1	-	-	
白鷹町	1	70	8	-	-	4	-	-	
飯豊町	-	-	5	-	-	-	-	-	
庄内保健所	16	3,192	(6) 232	(1) 18	(16) 198	113	-	-	
鶴岡市	7	1,290	(2) 108	10	127	51	-	-	
酒田市	6	1,300	(3) 102	7	59	48	-	-	
三川町	1	194	3	-	-	3	-	-	
庄内町	1	324	11	-	-	6	-	-	
遊佐町	1	84	(1) 8	(1) 1	(16) 12	5	-	-	

(注) 休止及び1年以上の休診中の施設は、()外書きである。

第2表 病院数及び病床数、病院の種類・保健所-市町村別

平成27年10月1日

	病 院		精 神 病 院		一 般 病 院						
	病院数	病床数	病院数	病床数	病院数	病床数	精 神 病 床	感 染 症 病 床	結 核 病 床	療 養 病 床	一 般 病 床
総 数	68	14,795	13	3,032	55	11,763	618	18	30	2,083	9,014
村山保健所	33	7,965	8	2,076	25	5,889	222	8	30	847	4,782
山形市	17	5,180	4	1,116	13	4,064	36	2	30	300	3,696
寒河江市	2	255	1	130	1	125	-	-	-	31	94
上山市	3	667	1	424	2	243	-	-	-	90	153
村山市	-	-	-	-	-	-	-	-	-	-	-
天童市	4	560	1	226	3	334	60	-	-	78	196
東根市	2	682	-	-	2	682	-	-	-	322	360
尾花沢市	1	152	-	-	1	152	126	-	-	26	-
山辺町	-	-	-	-	-	-	-	-	-	-	-
中山町	-	-	-	-	-	-	-	-	-	-	-
河北町	2	366	1	180	1	186	-	6	-	-	180
西川町	1	43	-	-	1	43	-	-	-	-	43
朝日町	1	60	-	-	1	60	-	-	-	-	60
大江町	-	-	-	-	-	-	-	-	-	-	-
大石田町	-	-	-	-	-	-	-	-	-	-	-
最上保健所	5	1,029	1	180	4	849	-	2	-	112	735
新庄市	3	904	1	180	2	724	-	2	-	92	630
金山町	-	-	-	-	-	-	-	-	-	-	-
最上町	1	70	-	-	1	70	-	-	-	20	50
舟形町	-	-	-	-	-	-	-	-	-	-	-
真室川町	1	55	-	-	1	55	-	-	-	-	55
大蔵村	-	-	-	-	-	-	-	-	-	-	-
鮭川村	-	-	-	-	-	-	-	-	-	-	-
戸沢村	-	-	-	-	-	-	-	-	-	-	-
置賜保健所	14	2,609	1	222	13	2,387	300	4	-	380	1,703
米沢市	5	1,143	-	-	5	1,143	70	-	-	180	893
長井市	2	310	-	-	2	310	210	-	-	50	50
南陽市	2	272	1	222	1	50	-	-	-	-	50
高畠町	1	130	-	-	1	130	-	-	-	41	89
川西町	2	629	-	-	2	629	20	4	-	109	496
小国町	1	55	-	-	1	55	-	-	-	-	55
白鷹町	1	70	-	-	1	70	-	-	-	-	70
飯豊町	-	-	-	-	-	-	-	-	-	-	-
庄内保健所	16	3,192	3	554	13	2,638	96	4	-	744	1,794
鶴岡市	7	1,290	1	214	6	1,076	-	-	-	276	800
酒田市	6	1,300	2	340	4	960	-	4	-	164	792
三川町	1	194	-	-	1	194	96	-	-	98	-
庄内町	1	324	-	-	1	324	-	-	-	122	202
遊佐町	1	84	-	-	1	84	-	-	-	84	-

第3表 病院数、病床規模・保健所一市町村別

平成27年10月1日

	総数	20～ 29床	30～ 39床	40～ 49床	50～ 99床	100～ 149床	150～ 199床	200～ 299床	300～ 399床	400～ 499床	500床 以上
総数	68	1	2	4	9	12	12	10	8	4	6
村山保健所	33	1	1	2	3	5	5	4	7	2	3
山形市	17	1	1	1	-	1	1	3	5	1	3
寒河江市	2	-	-	-	-	2	-	-	-	-	-
上山市	3	-	-	-	1	-	1	-	-	1	-
村山市	-	-	-	-	-	-	-	-	-	-	-
天童市	4	-	-	-	1	2	-	1	-	-	-
東根市	2	-	-	-	-	-	-	-	2	-	-
尾花沢市	1	-	-	-	-	-	1	-	-	-	-
山辺町	-	-	-	-	-	-	-	-	-	-	-
中山町	-	-	-	-	-	-	-	-	-	-	-
河北町	2	-	-	-	-	-	2	-	-	-	-
西川町	1	-	-	1	-	-	-	-	-	-	-
朝日町	1	-	-	-	1	-	-	-	-	-	-
大江町	-	-	-	-	-	-	-	-	-	-	-
大石田町	-	-	-	-	-	-	-	-	-	-	-
最上保健所	5	-	-	-	2	-	1	1	-	1	-
新庄市	3	-	-	-	-	-	1	1	-	1	-
金山町	-	-	-	-	-	-	-	-	-	-	-
最上町	1	-	-	-	1	-	-	-	-	-	-
舟形町	-	-	-	-	-	-	-	-	-	-	-
真室川町	1	-	-	-	1	-	-	-	-	-	-
大蔵村	-	-	-	-	-	-	-	-	-	-	-
鮭川村	-	-	-	-	-	-	-	-	-	-	-
戸沢村	-	-	-	-	-	-	-	-	-	-	-
置賜保健所	14	-	-	-	3	4	2	3	-	1	1
米沢市	5	-	-	-	-	1	2	1	-	1	-
長井市	2	-	-	-	-	1	-	1	-	-	-
南陽市	2	-	-	-	1	-	-	1	-	-	-
高畠町	1	-	-	-	-	1	-	-	-	-	-
川西町	2	-	-	-	-	1	-	-	-	-	1
小国町	1	-	-	-	1	-	-	-	-	-	-
白鷹町	1	-	-	-	1	-	-	-	-	-	-
飯豊町	-	-	-	-	-	-	-	-	-	-	-
庄内保健所	16	-	1	2	1	3	4	2	1	-	2
鶴岡市	7	-	1	1	-	1	2	1	-	-	1
酒田市	6	-	-	1	-	2	1	1	-	-	1
三川町	1	-	-	-	-	-	1	-	-	-	-
庄内町	1	-	-	-	-	-	-	-	1	-	-
遊佐町	1	-	-	-	1	-	-	-	-	-	-

第4表 病院数、開設者・病院の種類・保健所一市町村別

	総 数			国									公 的 医 療								
	総 数	精 神	一 般	総 数			独立行政法人 国立病院機構			国立大学法人			総 数			県			市 町 村		
				総 数	精 神	一 般	総 数	精 神	一 般	総 数	精 神	一 般	総 数	精 神	一 般	総 数	精 神	一 般	総 数	精 神	一 般
総 数	68	13	55	3	-	3	2	-	2	1	-	1	26	1	25	8	1	7	15	-	15
村山保健所	33	8	25	2	-	2	1	-	1	1	-	1	10	-	10	3	-	3	6	-	6
山形市	17	4	13	2	-	2	1	-	1	1	-	1	3	-	3	1	-	1	1	-	1
寒河江市	2	1	1	-	-	-	-	-	-	-	-	-	1	-	1	-	-	-	1	-	1
上山市	3	1	2	-	-	-	-	-	-	-	-	-	1	-	1	1	-	1	-	-	-
村山市	-	-	-	-	-	-	-	-	-	-	-	-	-	-	-	-	-	-	-	-	-
天童市	4	1	3	-	-	-	-	-	-	-	-	-	1	-	1	-	-	-	1	-	1
東根市	2	-	2	-	-	-	-	-	-	-	-	-	1	-	1	-	-	-	1	-	1
尾花沢市	1	-	1	-	-	-	-	-	-	-	-	-	-	-	-	-	-	-	-	-	-
山辺町	-	-	-	-	-	-	-	-	-	-	-	-	-	-	-	-	-	-	-	-	-
中山町	-	-	-	-	-	-	-	-	-	-	-	-	-	-	-	-	-	-	-	-	-
河北町	2	1	1	-	-	-	-	-	-	-	-	-	1	-	1	1	-	1	-	-	-
西川町	1	-	1	-	-	-	-	-	-	-	-	-	1	-	1	-	-	-	1	-	1
朝日町	1	-	1	-	-	-	-	-	-	-	-	-	1	-	1	-	-	-	1	-	1
大江町	-	-	-	-	-	-	-	-	-	-	-	-	-	-	-	-	-	-	-	-	-
大石田町	-	-	-	-	-	-	-	-	-	-	-	-	-	-	-	-	-	-	-	-	-
最上保健所	5	1	4	-	-	-	-	-	-	-	-	-	3	-	3	1	-	1	2	-	2
新庄市	3	1	2	-	-	-	-	-	-	-	-	-	1	-	1	1	-	1	-	-	-
金山町	-	-	-	-	-	-	-	-	-	-	-	-	-	-	-	-	-	-	-	-	-
最上町	1	-	1	-	-	-	-	-	-	-	-	-	1	-	1	-	-	-	1	-	1
舟形町	-	-	-	-	-	-	-	-	-	-	-	-	-	-	-	-	-	-	-	-	-
真室川町	1	-	1	-	-	-	-	-	-	-	-	-	1	-	1	-	-	-	1	-	1
大蔵村	-	-	-	-	-	-	-	-	-	-	-	-	-	-	-	-	-	-	-	-	-
鮭川村	-	-	-	-	-	-	-	-	-	-	-	-	-	-	-	-	-	-	-	-	-
戸沢村	-	-	-	-	-	-	-	-	-	-	-	-	-	-	-	-	-	-	-	-	-
置賜保健所	14	1	13	1	-	1	1	-	1	-	-	-	7	-	7	3	-	3	4	-	4
米沢市	5	-	5	1	-	1	1	-	1	-	-	-	1	-	1	-	-	-	1	-	1
長井市	2	-	2	-	-	-	-	-	-	-	-	-	1	-	1	1	-	1	-	-	-
南陽市	2	1	1	-	-	-	-	-	-	-	-	-	1	-	1	1	-	1	-	-	-
高畠町	1	-	1	-	-	-	-	-	-	-	-	-	1	-	1	-	-	-	1	-	1
川西町	2	-	2	-	-	-	-	-	-	-	-	-	1	-	1	1	-	1	-	-	-
小国町	1	-	1	-	-	-	-	-	-	-	-	-	1	-	1	-	-	-	1	-	1
白鷹町	1	-	1	-	-	-	-	-	-	-	-	-	1	-	1	-	-	-	1	-	1
飯豊町	-	-	-	-	-	-	-	-	-	-	-	-	-	-	-	-	-	-	-	-	-
庄内保健所	16	3	13	-	-	-	-	-	-	-	-	-	6	1	5	1	1	-	3	-	3
鶴岡市	7	1	6	-	-	-	-	-	-	-	-	-	3	1	2	1	1	-	2	-	2
酒田市	6	2	4	-	-	-	-	-	-	-	-	-	3	-	3	-	-	-	1	-	1
三川町	1	-	1	-	-	-	-	-	-	-	-	-	-	-	-	-	-	-	-	-	-
庄内町	1	-	1	-	-	-	-	-	-	-	-	-	-	-	-	-	-	-	-	-	-
遊佐町	1	-	1	-	-	-	-	-	-	-	-	-	-	-	-	-	-	-	-	-	-

機 関						法 人															
地方独立行政法人			済 生 会			総 数			共 済 組 合			医 療 法 人			公 益 法 人			医 療 生 協			
総 数	精 神	一 般	総 数	精 神	一 般	総 数	精 神	一 般	総 数	精 神	一 般	総 数	精 神	一 般	総 数	精 神	一 般	総 数	精 神	一 般	
2	-	2	1	-	1	39	12	27	1	-	1	34	12	22	2	-	2	2	-	2	
-	-	-	1	-	1	21	8	13	1	-	1	20	8	12	-	-	-	-	-	-	村山保健所
-	-	-	1	-	1	12	4	8	1	-	1	11	4	7	-	-	-	-	-	-	山形市
-	-	-	-	-	-	1	1	-	-	-	-	1	1	-	-	-	-	-	-	-	寒河江市
-	-	-	-	-	-	2	1	1	-	-	-	2	1	1	-	-	-	-	-	-	上山市
-	-	-	-	-	-	-	-	-	-	-	-	-	-	-	-	-	-	-	-	-	村山市
-	-	-	-	-	-	3	1	2	-	-	-	3	1	2	-	-	-	-	-	-	天童市
-	-	-	-	-	-	1	-	1	-	-	-	1	-	1	-	-	-	-	-	-	東根市
-	-	-	-	-	-	1	-	1	-	-	-	1	-	1	-	-	-	-	-	-	尾花沢市
-	-	-	-	-	-	-	-	-	-	-	-	-	-	-	-	-	-	-	-	-	山辺町
-	-	-	-	-	-	-	-	-	-	-	-	-	-	-	-	-	-	-	-	-	中山町
-	-	-	-	-	-	1	1	-	-	-	-	1	1	-	-	-	-	-	-	-	河北町
-	-	-	-	-	-	-	-	-	-	-	-	-	-	-	-	-	-	-	-	-	西川町
-	-	-	-	-	-	-	-	-	-	-	-	-	-	-	-	-	-	-	-	-	朝日町
-	-	-	-	-	-	-	-	-	-	-	-	-	-	-	-	-	-	-	-	-	大江町
-	-	-	-	-	-	-	-	-	-	-	-	-	-	-	-	-	-	-	-	-	大石田町
-	-	-	-	-	-	2	1	1	-	-	-	2	1	1	-	-	-	-	-	-	最上保健所
-	-	-	-	-	-	2	1	1	-	-	-	2	1	1	-	-	-	-	-	-	新庄市
-	-	-	-	-	-	-	-	-	-	-	-	-	-	-	-	-	-	-	-	-	金山町
-	-	-	-	-	-	-	-	-	-	-	-	-	-	-	-	-	-	-	-	-	最上町
-	-	-	-	-	-	-	-	-	-	-	-	-	-	-	-	-	-	-	-	-	舟形町
-	-	-	-	-	-	-	-	-	-	-	-	-	-	-	-	-	-	-	-	-	真室川町
-	-	-	-	-	-	-	-	-	-	-	-	-	-	-	-	-	-	-	-	-	大蔵村
-	-	-	-	-	-	-	-	-	-	-	-	-	-	-	-	-	-	-	-	-	鮭川村
-	-	-	-	-	-	-	-	-	-	-	-	-	-	-	-	-	-	-	-	-	戸沢村
-	-	-	-	-	-	6	1	5	-	-	-	4	1	3	2	-	2	-	-	-	置賜保健所
-	-	-	-	-	-	3	-	3	-	-	-	1	-	1	2	-	2	-	-	-	米沢市
-	-	-	-	-	-	1	-	1	-	-	-	1	-	1	-	-	-	-	-	-	長井市
-	-	-	-	-	-	1	1	-	-	-	-	1	1	-	-	-	-	-	-	-	南陽市
-	-	-	-	-	-	-	-	-	-	-	-	-	-	-	-	-	-	-	-	-	高畠町
-	-	-	-	-	-	1	-	1	-	-	-	1	-	1	-	-	-	-	-	-	川西町
-	-	-	-	-	-	-	-	-	-	-	-	-	-	-	-	-	-	-	-	-	小国町
-	-	-	-	-	-	-	-	-	-	-	-	-	-	-	-	-	-	-	-	-	白鷹町
-	-	-	-	-	-	-	-	-	-	-	-	-	-	-	-	-	-	-	-	-	飯豊町
2	-	2	-	-	-	10	2	8	-	-	-	8	2	6	-	-	-	2	-	2	庄内保健所
-	-	-	-	-	-	4	-	4	-	-	-	2	-	2	-	-	-	2	-	2	鶴岡市
2	-	2	-	-	-	3	2	1	-	-	-	3	2	1	-	-	-	-	-	-	酒田市
-	-	-	-	-	-	1	-	1	-	-	-	1	-	1	-	-	-	-	-	-	三川町
-	-	-	-	-	-	1	-	1	-	-	-	1	-	1	-	-	-	-	-	-	庄内町
-	-	-	-	-	-	1	-	1	-	-	-	1	-	1	-	-	-	-	-	-	遊佐町

第5表 病院病床数、開設者・病床の種類・保健所一市町村別

	総 数						総 数					
	総 数	精 神	感 染 症	結 核	療 養	一 般	総 数	精 神	感 染 症	結 核	療 養	一 般
総 数	14,795	3,650	18	30	2,083	9,014	1,165	36	-	30	-	1,099
村山保健所	7,965	2,298	8	30	847	4,782	945	36	-	30	-	879
山形市	5,180	1,152	2	30	300	3,696	945	36	-	30	-	879
寒河江市	255	130	-	-	31	94	-	-	-	-	-	-
上山市	667	424	-	-	90	153	-	-	-	-	-	-
村山市	-	-	-	-	-	-	-	-	-	-	-	-
天童市	560	286	-	-	78	196	-	-	-	-	-	-
東根市	682	-	-	-	322	360	-	-	-	-	-	-
尾花沢市	152	126	-	-	26	-	-	-	-	-	-	-
山辺町	-	-	-	-	-	-	-	-	-	-	-	-
中山町	-	-	-	-	-	-	-	-	-	-	-	-
河北町	366	180	6	-	-	180	-	-	-	-	-	-
西川町	43	-	-	-	-	43	-	-	-	-	-	-
朝日町	60	-	-	-	-	60	-	-	-	-	-	-
大江町	-	-	-	-	-	-	-	-	-	-	-	-
大石田町	-	-	-	-	-	-	-	-	-	-	-	-
最上保健所	1,029	180	2	-	112	735	-	-	-	-	-	-
新庄市	904	180	2	-	92	630	-	-	-	-	-	-
金山町	-	-	-	-	-	-	-	-	-	-	-	-
最上町	70	-	-	-	20	50	-	-	-	-	-	-
舟形町	-	-	-	-	-	-	-	-	-	-	-	-
真室川町	55	-	-	-	-	55	-	-	-	-	-	-
大蔵村	-	-	-	-	-	-	-	-	-	-	-	-
鮭川村	-	-	-	-	-	-	-	-	-	-	-	-
戸沢村	-	-	-	-	-	-	-	-	-	-	-	-
置賜保健所	2,609	522	4	-	380	1,703	220	-	-	-	-	220
米沢市	1,143	70	-	-	180	893	220	-	-	-	-	220
長井市	310	210	-	-	50	50	-	-	-	-	-	-
南陽市	272	222	-	-	-	50	-	-	-	-	-	-
高畠町	130	-	-	-	41	89	-	-	-	-	-	-
川西町	629	20	4	-	109	496	-	-	-	-	-	-
小国町	55	-	-	-	-	55	-	-	-	-	-	-
白鷹町	70	-	-	-	-	70	-	-	-	-	-	-
飯豊町	-	-	-	-	-	-	-	-	-	-	-	-
庄内保健所	3,192	650	4	-	744	1,794	-	-	-	-	-	-
鶴岡市	1,290	214	-	-	276	800	-	-	-	-	-	-
酒田市	1,300	340	4	-	164	792	-	-	-	-	-	-
三川町	194	96	-	-	98	-	-	-	-	-	-	-
庄内町	324	-	-	-	122	202	-	-	-	-	-	-
遊佐町	84	-	-	-	84	-	-	-	-	-	-	-

国												
独立行政法人国立病院機構						国立大学法人						
総 数	精 神	感 染 症	結 核	療 養	一 般	総 数	精 神	感 染 症	結 核	療 養	一 般	
528	-	-	30	-	498	637	36	-	-	-	601	総 数
308	-	-	30	-	278	637	36	-	-	-	601	村山保健所
308	-	-	30	-	278	637	36	-	-	-	601	山形市
-	-	-	-	-	-	-	-	-	-	-	-	寒河江市
-	-	-	-	-	-	-	-	-	-	-	-	上山市
-	-	-	-	-	-	-	-	-	-	-	-	村山市
-	-	-	-	-	-	-	-	-	-	-	-	天童市
-	-	-	-	-	-	-	-	-	-	-	-	東根市
-	-	-	-	-	-	-	-	-	-	-	-	尾花沢市
-	-	-	-	-	-	-	-	-	-	-	-	山辺町
-	-	-	-	-	-	-	-	-	-	-	-	中山町
-	-	-	-	-	-	-	-	-	-	-	-	河北町
-	-	-	-	-	-	-	-	-	-	-	-	西川町
-	-	-	-	-	-	-	-	-	-	-	-	朝日町
-	-	-	-	-	-	-	-	-	-	-	-	大江町
-	-	-	-	-	-	-	-	-	-	-	-	大石田町
-	-	-	-	-	-	-	-	-	-	-	-	最上保健所
-	-	-	-	-	-	-	-	-	-	-	-	新庄市
-	-	-	-	-	-	-	-	-	-	-	-	金山町
-	-	-	-	-	-	-	-	-	-	-	-	最上町
-	-	-	-	-	-	-	-	-	-	-	-	舟形町
-	-	-	-	-	-	-	-	-	-	-	-	真室川町
-	-	-	-	-	-	-	-	-	-	-	-	大蔵村
-	-	-	-	-	-	-	-	-	-	-	-	鮭川村
-	-	-	-	-	-	-	-	-	-	-	-	戸沢村
220	-	-	-	-	220	-	-	-	-	-	-	置賜保健所
220	-	-	-	-	220	-	-	-	-	-	-	米沢市
-	-	-	-	-	-	-	-	-	-	-	-	長井市
-	-	-	-	-	-	-	-	-	-	-	-	南陽市
-	-	-	-	-	-	-	-	-	-	-	-	高畠町
-	-	-	-	-	-	-	-	-	-	-	-	川西町
-	-	-	-	-	-	-	-	-	-	-	-	小国町
-	-	-	-	-	-	-	-	-	-	-	-	白鷹町
-	-	-	-	-	-	-	-	-	-	-	-	飯豊町
-	-	-	-	-	-	-	-	-	-	-	-	庄内保健所
-	-	-	-	-	-	-	-	-	-	-	-	鶴岡市
-	-	-	-	-	-	-	-	-	-	-	-	酒田市
-	-	-	-	-	-	-	-	-	-	-	-	三川町
-	-	-	-	-	-	-	-	-	-	-	-	庄内町
-	-	-	-	-	-	-	-	-	-	-	-	遊佐町

第5表 病院病床数、開設者・病床の種類・保健所一市町村別

	公 的 医											
	総 数						県					
	総 数	精 神	感 染 症	結 核	療 養	一 般	総 数	精 神	感 染 症	結 核	療 養	一 般
総 数	6,230	364	18	-	356	5,492	2,254	294	14	-	-	1,946
村山保健所	2,636	-	8	-	61	2,567	906	-	8	-	-	898
山形市	1,718	-	2	-	-	1,716	660	-	2	-	-	658
寒河江市	125	-	-	-	31	94	-	-	-	-	-	-
上山市	60	-	-	-	-	60	60	-	-	-	-	60
村山市	-	-	-	-	-	-	-	-	-	-	-	-
天童市	84	-	-	-	30	54	-	-	-	-	-	-
東根市	360	-	-	-	-	360	-	-	-	-	-	-
尾花沢市	-	-	-	-	-	-	-	-	-	-	-	-
山辺町	-	-	-	-	-	-	-	-	-	-	-	-
中山町	-	-	-	-	-	-	-	-	-	-	-	-
河北町	186	-	6	-	-	180	186	-	6	-	-	180
西川町	43	-	-	-	-	43	-	-	-	-	-	-
朝日町	60	-	-	-	-	60	-	-	-	-	-	-
大江町	-	-	-	-	-	-	-	-	-	-	-	-
大石田町	-	-	-	-	-	-	-	-	-	-	-	-
最上保健所	579	-	2	-	20	557	454	-	2	-	-	452
新庄市	454	-	2	-	-	452	454	-	2	-	-	452
金山町	-	-	-	-	-	-	-	-	-	-	-	-
最上町	70	-	-	-	20	50	-	-	-	-	-	-
舟形町	-	-	-	-	-	-	-	-	-	-	-	-
真室川町	55	-	-	-	-	55	-	-	-	-	-	-
大蔵村	-	-	-	-	-	-	-	-	-	-	-	-
鮭川村	-	-	-	-	-	-	-	-	-	-	-	-
戸沢村	-	-	-	-	-	-	-	-	-	-	-	-
置賜保健所	1,354	150	4	-	41	1,159	680	80	4	-	-	596
米沢市	419	70	-	-	-	349	-	-	-	-	-	-
長井市	110	60	-	-	-	50	110	60	-	-	-	50
南陽市	50	-	-	-	-	50	50	-	-	-	-	50
高畠町	130	-	-	-	41	89	-	-	-	-	-	-
川西町	520	20	4	-	-	496	520	20	4	-	-	496
小国町	55	-	-	-	-	55	-	-	-	-	-	-
白鷹町	70	-	-	-	-	70	-	-	-	-	-	-
飯豊町	-	-	-	-	-	-	-	-	-	-	-	-
庄内保健所	1,661	214	4	-	234	1,209	214	214	-	-	-	-
鶴岡市	855	214	-	-	120	521	214	214	-	-	-	-
酒田市	806	-	4	-	114	688	-	-	-	-	-	-
三川町	-	-	-	-	-	-	-	-	-	-	-	-
庄内町	-	-	-	-	-	-	-	-	-	-	-	-
遊佐町	-	-	-	-	-	-	-	-	-	-	-	-

療 機 関												
市 町 村						地 方 独 立 行 政 法 人						
総 数	精 神	感 染 症	結 核	療 養	一 般	総 数	精 神	感 染 症	結 核	療 養	一 般	
2,743	70	-	-	242	2,431	760	-	4	-	114	642	総 数
1,257	-	-	-	61	1,196	-	-	-	-	-	-	村山保健所
585	-	-	-	-	585	-	-	-	-	-	-	山形市
125	-	-	-	31	94	-	-	-	-	-	-	寒河江市
-	-	-	-	-	-	-	-	-	-	-	-	上山市
-	-	-	-	-	-	-	-	-	-	-	-	村山市
84	-	-	-	30	54	-	-	-	-	-	-	天童市
360	-	-	-	-	360	-	-	-	-	-	-	東根市
-	-	-	-	-	-	-	-	-	-	-	-	尾花沢市
-	-	-	-	-	-	-	-	-	-	-	-	山辺町
-	-	-	-	-	-	-	-	-	-	-	-	中山町
-	-	-	-	-	-	-	-	-	-	-	-	河北町
43	-	-	-	-	43	-	-	-	-	-	-	西川町
60	-	-	-	-	60	-	-	-	-	-	-	朝日町
-	-	-	-	-	-	-	-	-	-	-	-	大江町
-	-	-	-	-	-	-	-	-	-	-	-	大石田町
125	-	-	-	20	105	-	-	-	-	-	-	最上保健所
-	-	-	-	-	-	-	-	-	-	-	-	新庄市
-	-	-	-	-	-	-	-	-	-	-	-	金山町
70	-	-	-	20	50	-	-	-	-	-	-	最上町
-	-	-	-	-	-	-	-	-	-	-	-	舟形町
55	-	-	-	-	55	-	-	-	-	-	-	真室川町
-	-	-	-	-	-	-	-	-	-	-	-	大蔵村
-	-	-	-	-	-	-	-	-	-	-	-	鮭川村
-	-	-	-	-	-	-	-	-	-	-	-	戸沢村
674	70	-	-	41	563	-	-	-	-	-	-	置賜保健所
419	70	-	-	-	349	-	-	-	-	-	-	米沢市
-	-	-	-	-	-	-	-	-	-	-	-	長井市
-	-	-	-	-	-	-	-	-	-	-	-	南陽市
130	-	-	-	41	89	-	-	-	-	-	-	高畠町
-	-	-	-	-	-	-	-	-	-	-	-	川西町
55	-	-	-	-	55	-	-	-	-	-	-	小国町
70	-	-	-	-	70	-	-	-	-	-	-	白鷹町
-	-	-	-	-	-	-	-	-	-	-	-	飯豊町
687	-	-	-	120	567	760	-	4	-	114	642	庄内保健所
641	-	-	-	120	521	-	-	-	-	-	-	鶴岡市
46	-	-	-	-	46	760	-	4	-	114	642	酒田市
-	-	-	-	-	-	-	-	-	-	-	-	三川町
-	-	-	-	-	-	-	-	-	-	-	-	庄内町
-	-	-	-	-	-	-	-	-	-	-	-	遊佐町

第5表 病院病床数、開設者・病床の種類・保健所一市町村別

	公 的 医 療 機 関						総 数					
	済 生 会						総 数	精 神	感 染 症	結 核	療 養	一 般
	総 数	精 神	感 染 症	結 核	療 養	一 般						
総 数	473	-	-	-	-	473	7,400	3,250	-	-	1,727	2,423
村山保健所	473	-	-	-	-	473	4,384	2,262	-	-	786	1,336
山形市	473	-	-	-	-	473	2,517	1,116	-	-	300	1,101
寒河江市	-	-	-	-	-	-	130	130	-	-	-	-
上山市	-	-	-	-	-	-	607	424	-	-	90	93
村山市	-	-	-	-	-	-	-	-	-	-	-	-
天童市	-	-	-	-	-	-	476	286	-	-	48	142
東根市	-	-	-	-	-	-	322	-	-	-	322	-
尾花沢市	-	-	-	-	-	-	152	126	-	-	26	-
山辺町	-	-	-	-	-	-	-	-	-	-	-	-
中山町	-	-	-	-	-	-	-	-	-	-	-	-
河北町	-	-	-	-	-	-	180	180	-	-	-	-
西川町	-	-	-	-	-	-	-	-	-	-	-	-
朝日町	-	-	-	-	-	-	-	-	-	-	-	-
大江町	-	-	-	-	-	-	-	-	-	-	-	-
大石田町	-	-	-	-	-	-	-	-	-	-	-	-
最上保健所	-	-	-	-	-	-	450	180	-	-	92	178
新庄市	-	-	-	-	-	-	450	180	-	-	92	178
金山町	-	-	-	-	-	-	-	-	-	-	-	-
最上町	-	-	-	-	-	-	-	-	-	-	-	-
舟形町	-	-	-	-	-	-	-	-	-	-	-	-
真室川町	-	-	-	-	-	-	-	-	-	-	-	-
大蔵村	-	-	-	-	-	-	-	-	-	-	-	-
鮭川村	-	-	-	-	-	-	-	-	-	-	-	-
戸沢村	-	-	-	-	-	-	-	-	-	-	-	-
置賜保健所	-	-	-	-	-	-	1,035	372	-	-	339	324
米沢市	-	-	-	-	-	-	504	-	-	-	180	324
長井市	-	-	-	-	-	-	200	150	-	-	50	-
南陽市	-	-	-	-	-	-	222	222	-	-	-	-
高畠町	-	-	-	-	-	-	-	-	-	-	-	-
川西町	-	-	-	-	-	-	109	-	-	-	109	-
小国町	-	-	-	-	-	-	-	-	-	-	-	-
白鷹町	-	-	-	-	-	-	-	-	-	-	-	-
飯豊町	-	-	-	-	-	-	-	-	-	-	-	-
庄内保健所	-	-	-	-	-	-	1,531	436	-	-	510	585
鶴岡市	-	-	-	-	-	-	435	-	-	-	156	279
酒田市	-	-	-	-	-	-	494	340	-	-	50	104
三川町	-	-	-	-	-	-	194	96	-	-	98	-
庄内町	-	-	-	-	-	-	324	-	-	-	122	202
遊佐町	-	-	-	-	-	-	84	-	-	-	84	-

法						人						
共 濟 組 合						医 療 法 人						
総 数	精 神	感 染 症	結 核	療 養	一 般	総 数	精 神	感 染 症	結 核	療 養	一 般	
252	-	-	-	-	252	6,483	3,250	-	-	1,451	1,782	総 数
252	-	-	-	-	252	4,132	2,262	-	-	786	1,084	村山保健所
252	-	-	-	-	252	2,265	1,116	-	-	300	849	山形市
-	-	-	-	-	-	130	130	-	-	-	-	寒河江市
-	-	-	-	-	-	607	424	-	-	90	93	上山市
-	-	-	-	-	-	-	-	-	-	-	-	村山市
-	-	-	-	-	-	476	286	-	-	48	142	天童市
-	-	-	-	-	-	322	-	-	-	322	-	東根市
-	-	-	-	-	-	152	126	-	-	26	-	尾花沢市
-	-	-	-	-	-	-	-	-	-	-	-	山辺町
-	-	-	-	-	-	-	-	-	-	-	-	中山町
-	-	-	-	-	-	180	180	-	-	-	-	河北町
-	-	-	-	-	-	-	-	-	-	-	-	西川町
-	-	-	-	-	-	-	-	-	-	-	-	朝日町
-	-	-	-	-	-	-	-	-	-	-	-	大江町
-	-	-	-	-	-	-	-	-	-	-	-	大石田町
-	-	-	-	-	-	450	180	-	-	92	178	最上保健所
-	-	-	-	-	-	450	180	-	-	92	178	新庄市
-	-	-	-	-	-	-	-	-	-	-	-	金山町
-	-	-	-	-	-	-	-	-	-	-	-	最上町
-	-	-	-	-	-	-	-	-	-	-	-	舟形町
-	-	-	-	-	-	-	-	-	-	-	-	真室川町
-	-	-	-	-	-	-	-	-	-	-	-	大蔵村
-	-	-	-	-	-	-	-	-	-	-	-	鮭川村
-	-	-	-	-	-	-	-	-	-	-	-	戸沢村
-	-	-	-	-	-	725	372	-	-	219	134	置賜保健所
-	-	-	-	-	-	194	-	-	-	60	134	米沢市
-	-	-	-	-	-	200	150	-	-	50	-	長井市
-	-	-	-	-	-	222	222	-	-	-	-	南陽市
-	-	-	-	-	-	-	-	-	-	-	-	高畠町
-	-	-	-	-	-	109	-	-	-	109	-	川西町
-	-	-	-	-	-	-	-	-	-	-	-	小国町
-	-	-	-	-	-	-	-	-	-	-	-	白鷹町
-	-	-	-	-	-	-	-	-	-	-	-	飯豊町
-	-	-	-	-	-	1,176	436	-	-	354	386	庄内保健所
-	-	-	-	-	-	80	-	-	-	-	80	鶴岡市
-	-	-	-	-	-	494	340	-	-	50	104	酒田市
-	-	-	-	-	-	194	96	-	-	98	-	三川町
-	-	-	-	-	-	324	-	-	-	122	202	庄内町
-	-	-	-	-	-	84	-	-	-	84	-	遊佐町

第5表 病院病床数、開設者・病床の種類・保健所一市町村別

	法 人											
	医 療 生 協						そ の 他 の 法 人					
	総 数	精 神	感 染 症	結 核	療 養	一 般	総 数	精 神	感 染 症	結 核	療 養	一 般
総 数	355	-	-	-	156	199	310	-	-	-	120	190
村山保健所	-	-	-	-	-	-	-	-	-	-	-	-
山形市	-	-	-	-	-	-	-	-	-	-	-	-
寒河江市	-	-	-	-	-	-	-	-	-	-	-	-
上山市	-	-	-	-	-	-	-	-	-	-	-	-
村山市	-	-	-	-	-	-	-	-	-	-	-	-
天童市	-	-	-	-	-	-	-	-	-	-	-	-
東根市	-	-	-	-	-	-	-	-	-	-	-	-
尾花沢市	-	-	-	-	-	-	-	-	-	-	-	-
山辺町	-	-	-	-	-	-	-	-	-	-	-	-
中山町	-	-	-	-	-	-	-	-	-	-	-	-
河北町	-	-	-	-	-	-	-	-	-	-	-	-
西川町	-	-	-	-	-	-	-	-	-	-	-	-
朝日町	-	-	-	-	-	-	-	-	-	-	-	-
大江町	-	-	-	-	-	-	-	-	-	-	-	-
大石田町	-	-	-	-	-	-	-	-	-	-	-	-
最上保健所	-	-	-	-	-	-	-	-	-	-	-	-
新庄市	-	-	-	-	-	-	-	-	-	-	-	-
金山町	-	-	-	-	-	-	-	-	-	-	-	-
最上町	-	-	-	-	-	-	-	-	-	-	-	-
舟形町	-	-	-	-	-	-	-	-	-	-	-	-
真室川町	-	-	-	-	-	-	-	-	-	-	-	-
大蔵村	-	-	-	-	-	-	-	-	-	-	-	-
鮭川村	-	-	-	-	-	-	-	-	-	-	-	-
戸沢村	-	-	-	-	-	-	-	-	-	-	-	-
置賜保健所	-	-	-	-	-	-	310	-	-	-	120	190
米沢市	-	-	-	-	-	-	310	-	-	-	120	190
長井市	-	-	-	-	-	-	-	-	-	-	-	-
南陽市	-	-	-	-	-	-	-	-	-	-	-	-
高畠町	-	-	-	-	-	-	-	-	-	-	-	-
川西町	-	-	-	-	-	-	-	-	-	-	-	-
小国町	-	-	-	-	-	-	-	-	-	-	-	-
白鷹町	-	-	-	-	-	-	-	-	-	-	-	-
飯豊町	-	-	-	-	-	-	-	-	-	-	-	-
庄内保健所	355	-	-	-	156	199	-	-	-	-	-	-
鶴岡市	355	-	-	-	156	199	-	-	-	-	-	-
酒田市	-	-	-	-	-	-	-	-	-	-	-	-
三川町	-	-	-	-	-	-	-	-	-	-	-	-
庄内町	-	-	-	-	-	-	-	-	-	-	-	-
遊佐町	-	-	-	-	-	-	-	-	-	-	-	-

第6表 病院従事者数、業務の種類・保健所一市町村別

平成27年10月1日

	医 師		歯 科 医 師		薬 剤 師		保 健 師		助 産 師		看 護 師		准 看 護 師	
	常 勤	非 常 勤	常 勤	非 常 勤	実 人 員	常 勤 換 算	実 人 員	常 勤 換 算	実 人 員	常 勤 換 算	実 人 員	常 勤 換 算	実 人 員	常 勤 換 算
総 数	1,472	240.7	39	4.7	388	374.7	12	11.1	216	214.5	8,091	7,936.2	822	767.1
村山保健所	935	117.4	25	2.6	222	211.6	3	3.0	104	103.8	4,505	4,408.1	325	306.7
山形市	802	74.5	20	1.9	157	154.7	3	3.0	88	87.8	3,346	3,265.3	148	136.9
寒河江市	11	4.9	-	-	7	7.0	-	-	-	-	95	92.5	23	19.8
上山市	24	11.8	3	0.4	8	8.0	-	-	-	-	309	307.7	27	25.7
村山市	-	-	-	-	-	-	-	-	-	-	-	-	-	-
天童市	25	14.4	2	0.3	15	8.6	-	-	8	8.0	189	183.9	55	53.9
東根市	32	3.8	-	-	19	18.1	-	-	8	8.0	266	261.4	29	27.5
尾花沢市	3	2.0	-	-	2	1.2	-	-	-	-	34	32.8	22	22.0
山辺町	-	-	-	-	-	-	-	-	-	-	-	-	-	-
中山町	-	-	-	-	-	-	-	-	-	-	-	-	-	-
河北町	31	3.4	-	-	10	10.0	-	-	-	-	204	203.8	16	16.0
西川町	4	0.8	-	-	2	2.0	-	-	-	-	31	30.0	3	2.9
朝日町	3	1.8	-	-	2	2.0	-	-	-	-	31	30.7	2	2.0
大江町	-	-	-	-	-	-	-	-	-	-	-	-	-	-
大石田町	-	-	-	-	-	-	-	-	-	-	-	-	-	-
最上保健所	65	17.1	2	0.1	22	21.9	-	-	23	23.0	437	432.6	61	59.0
新庄市	57	11.2	2	0.1	19	19.0	-	-	23	23.0	366	361.7	51	49.6
金山町	-	-	-	-	-	-	-	-	-	-	-	-	-	-
最上町	5	3.0	-	-	1	1.0	-	-	-	-	40	40.0	2	2.0
舟形町	-	-	-	-	-	-	-	-	-	-	-	-	-	-
真室川町	3	2.9	-	-	2	1.9	-	-	-	-	31	30.9	8	7.4
大蔵村	-	-	-	-	-	-	-	-	-	-	-	-	-	-
鮭川村	-	-	-	-	-	-	-	-	-	-	-	-	-	-
戸沢村	-	-	-	-	-	-	-	-	-	-	-	-	-	-
置賜保健所	208	61.8	4	1.9	64	62.2	2	1.9	32	31.3	1,355	1,330.9	164	142.4
米沢市	75	28.4	-	0.2	28	27.6	1	1.0	14	14.0	628	615.8	70	63.9
長井市	9	4.7	-	-	3	3.0	1	0.9	-	-	87	82.5	40	31.9
南陽市	15	7.0	-	-	7	6.2	-	-	-	-	119	116.0	18	14.8
高畠町	11	4.5	-	-	4	3.8	-	-	-	-	82	81.0	5	4.6
川西町	89	9.3	3	1.1	17	16.8	-	-	18	17.3	370	367.6	22	20.0
小国町	4	4.1	1	0.6	2	2.0	-	-	-	-	33	33.0	5	4.0
白鷹町	5	3.8	-	-	3	2.8	-	-	-	-	36	35.0	4	3.2
飯豊町	-	-	-	-	-	-	-	-	-	-	-	-	-	-
庄内保健所	264	44.4	8	0.1	80	79.0	7	6.2	57	56.4	1,794	1,764.6	272	259.0
鶴岡市	92	14.0	3	-	32	32.0	2	2.0	29	28.4	803	796.1	115	111.3
酒田市	154	16.2	3	-	37	36.4	4	3.2	28	28.0	850	832.9	79	73.7
三川町	5	1.6	-	-	2	1.6	-	-	-	-	32	30.4	32	29.7
庄内町	10	11.7	2	0.1	7	7.0	1	1.0	-	-	90	87.5	21	20.6
遊佐町	3	0.9	-	-	2	2.0	-	-	-	-	19	17.7	25	23.7

第6表 病院従事者数、業務の種類・保健所一市町村別

	看補 護 助 業 務者	理 学 療 法 士	作 業 療 法 士	視 能 訓 練 士	言 語 聴 覚 士	義 肢 装 具 士	齒 科 衛 生 士	齒 科 技 工 士	診 技 療 放 射 線 師	診 技 療 X 線 師	検 査 技 師		臨 床 工 学 技 士
											臨 床 検 査 技 師	衛 生 検 査 技 師	
総 数	1,716.4	526.2	450.7	30.2	116.2	-	45.5	7.0	351.2	-	528.0	-	184.6
村山保健所	861.8	245.7	248.1	16.8	57.4	-	28.1	5.0	189.0	-	269.5	-	80.8
山形市	509.0	147.4	143.8	14.8	37.8	-	16.6	3.0	143.9	-	204.1	-	70.8
寒河江市	28.8	7.0	7.0	-	1.0	-	-	-	4.1	-	5.0	-	-
上山市	113.7	27.0	28.0	-	10.6	-	6.5	-	7.0	-	7.8	-	1.0
村山市	-	-	-	-	-	-	-	-	-	-	-	-	-
天童市	86.0	23.3	25.0	-	-	-	5.0	2.0	8.2	-	14.4	-	1.0
東根市	54.0	34.0	26.0	1.0	6.0	-	-	-	13.1	-	15.7	-	6.0
尾花沢市	21.0	-	7.3	-	-	-	-	-	0.4	-	1.0	-	-
山辺町	-	-	-	-	-	-	-	-	-	-	-	-	-
中山町	-	-	-	-	-	-	-	-	-	-	-	-	-
河北町	43.7	4.0	9.0	1.0	2.0	-	-	-	9.0	-	17.6	-	2.0
西川町	3.0	1.0	-	-	-	-	-	-	1.3	-	1.9	-	-
朝日町	2.6	2.0	2.0	-	-	-	-	-	2.0	-	2.0	-	-
大江町	-	-	-	-	-	-	-	-	-	-	-	-	-
大石田町	-	-	-	-	-	-	-	-	-	-	-	-	-
最上保健所	87.2	28.0	14.0	1.0	5.0	-	3.5	-	23.0	-	33.7	-	17.0
新庄市	70.6	23.0	13.0	1.0	5.0	-	3.5	-	18.0	-	30.8	-	17.0
金山町	-	-	-	-	-	-	-	-	-	-	-	-	-
最上町	13.0	2.0	1.0	-	-	-	-	-	3.0	-	2.0	-	-
舟形町	-	-	-	-	-	-	-	-	-	-	-	-	-
真室川町	3.6	3.0	-	-	-	-	-	-	2.0	-	0.9	-	-
大蔵村	-	-	-	-	-	-	-	-	-	-	-	-	-
鮭川村	-	-	-	-	-	-	-	-	-	-	-	-	-
戸沢村	-	-	-	-	-	-	-	-	-	-	-	-	-
置賜保健所	370.5	89.9	66.7	6.9	19.0	-	8.6	1.0	63.6	-	96.4	-	27.8
米沢市	165.4	57.0	36.2	5.9	11.0	-	-	-	28.0	-	43.5	-	13.0
長井市	67.2	2.0	9.0	-	1.0	-	1.0	-	3.0	-	4.9	-	1.0
南陽市	35.7	3.0	7.0	-	-	-	-	-	4.7	-	5.0	-	1.0
高畠町	16.8	11.9	6.0	-	3.0	-	-	-	4.8	-	8.4	-	3.0
川西町	69.0	12.0	6.0	1.0	4.0	-	3.6	1.0	19.0	-	28.6	-	8.8
小国町	5.0	2.0	2.0	-	-	-	4.0	-	2.0	-	3.0	-	1.0
白鷹町	11.4	2.0	0.5	-	-	-	-	-	2.1	-	3.0	-	-
飯豊町	-	-	-	-	-	-	-	-	-	-	-	-	-
庄内保健所	396.9	162.6	121.9	5.5	34.8	-	5.3	1.0	75.6	-	128.4	-	59.0
鶴岡市	154.1	96.0	79.9	2.0	22.0	-	1.5	-	29.0	-	56.4	-	19.0
酒田市	184.5	46.8	32.0	3.5	10.8	-	1.8	1.0	35.4	-	58.9	-	21.0
三川町	31.5	3.8	-	-	-	-	-	-	1.2	-	0.1	-	-
庄内町	17.8	15.0	10.0	-	2.0	-	2.0	-	9.0	-	10.0	-	19.0
遊佐町	9.0	1.0	-	-	-	-	-	-	1.0	-	3.0	-	-

平成27年10月1日

あん摩・指圧師	柔道整復師	管理栄養士	栄養士	福祉保健士	社会福祉士	介護福祉士	その他の員	医療社会事業者	事務職員	その他の職員	従事者総数	
8.6	-	197.7	28.1	102.0	62.1	442.7	180.8	127.0	1,776.0	953.9	18,894.9	総数
2.0	-	99.6	10.7	59.0	30.5	185.6	96.0	82.7	850.7	475.8	10,008.0	村山保健所
2.0	-	66.9	5.9	31.0	20.6	88.1	77.6	24.9	616.0	296.1	7,066.4	山形市
-	-	3.0	-	3.0	1.0	-	-	-	13.0	8.0	216.1	寒河江市
-	-	5.9	1.8	8.0	-	-	4.5	37.6	39.5	61.5	741.0	上山市
-	-	-	-	-	-	-	-	-	-	-	-	村山市
-	-	7.0	1.0	8.0	1.0	10.0	6.9	2.0	59.2	57.5	613.6	天童市
-	-	8.0	-	-	5.9	56.5	3.0	7.3	58.8	5.0	651.1	東根市
-	-	1.0	1.0	5.0	1.0	30.0	1.0	3.0	9.6	6.7	149.0	尾花沢市
-	-	-	-	-	-	-	-	-	-	-	-	山辺町
-	-	-	-	-	-	-	-	-	-	-	-	中山町
-	-	5.8	1.0	4.0	1.0	1.0	1.1	7.9	42.3	35.9	452.5	河北町
-	-	1.0	-	-	-	-	1.0	-	5.8	3.2	57.9	西川町
-	-	1.0	-	-	-	-	0.9	-	6.5	1.9	60.4	朝日町
-	-	-	-	-	-	-	-	-	-	-	-	大江町
-	-	-	-	-	-	-	-	-	-	-	-	大石田町
1.0	-	12.0	2.6	3.0	1.0	31.1	4.7	9.6	116.4	81.3	1,095.8	最上保健所
1.0	-	10.0	2.6	3.0	1.0	31.1	4.7	9.6	108.5	67.7	944.7	新庄市
-	-	-	-	-	-	-	-	-	-	-	-	金山町
-	-	1.0	-	-	-	-	-	-	3.0	-	76.0	最上町
-	-	-	-	-	-	-	-	-	-	-	-	舟形町
-	-	1.0	-	-	-	-	-	-	4.9	13.6	75.1	真室川町
-	-	-	-	-	-	-	-	-	-	-	-	大蔵村
-	-	-	-	-	-	-	-	-	-	-	-	鮭川村
-	-	-	-	-	-	-	-	-	-	-	-	戸沢村
2.6	-	38.6	8.8	18.0	11.8	60.5	32.6	15.3	370.1	201.0	3,354.1	置賜保健所
2.6	-	18.0	5.0	2.0	7.0	24.5	15.6	7.7	159.6	85.6	1,513.5	米沢市
-	-	3.0	0.9	5.0	1.0	2.0	6.5	5.6	40.1	13.6	298.8	長井市
-	-	3.0	-	11.0	-	-	2.0	-	16.9	35.3	283.6	南陽市
-	-	3.0	-	-	2.0	8.0	-	-	25.4	3.5	200.7	高畠町
-	-	9.6	1.9	-	1.8	26.0	4.5	2.0	113.1	54.4	890.4	川西町
-	-	1.0	1.0	-	-	-	1.0	-	10.0	7.0	87.7	小国町
-	-	1.0	-	-	-	-	3.0	-	5.0	1.6	79.4	白鷹町
-	-	-	-	-	-	-	-	-	-	-	-	飯豊町
3.0	-	47.5	6.0	22.0	18.8	165.5	47.5	19.4	438.8	195.8	4,437.0	庄内保健所
2.0	-	23.6	-	8.0	10.8	71.2	27.5	3.0	169.4	69.9	1,924.1	鶴岡市
1.0	-	15.9	5.0	10.0	7.0	16.0	16.0	13.4	201.4	68.0	1,896.8	酒田市
-	-	2.0	-	4.0	-	29.9	-	-	10.0	29.0	179.8	三川町
-	-	5.0	1.0	-	-	37.4	4.0	3.0	49.0	21.9	346.0	庄内町
-	-	1.0	-	-	1.0	11.0	-	-	9.0	7.0	90.3	遊佐町

第7表 一般診療所数及び一般診療所病床数、保健所—市町村別

平成27年10月1日

	一般診療所		有床診療所				無床診療所	
	施設数	病床数	施設数	病床数	療養病床を有する診療所		施設数	病床数
					施設数	療養病床数		
総数	(13) 936	(16) 712	(1) 63	(16) 712	8	95	(12) 873	-
村山保健所	(5) 494	371	32	371	3	45	(5) 462	-
山形市	(2) 257	128	12	128	2	33	(2) 245	-
寒河江市	34	63	4	63	-	-	30	-
上山市	24	50	4	50	-	-	20	-
村山市	22	9	2	9	-	-	20	-
天童市	52	21	2	21	-	-	50	-
東根市	35	40	4	40	-	-	31	-
尾花沢市	(1) 12	19	1	19	-	-	(1) 11	-
山辺町	11	-	-	-	-	-	11	-
中山町	6	-	-	-	-	-	6	-
河北町	21	6	1	6	-	-	20	-
西川町	(1) 3	-	-	-	-	-	(1) 3	-
朝日町	(1) 6	-	-	-	-	-	(1) 6	-
大江町	5	16	1	16	1	12	4	-
大石田町	6	19	1	19	-	-	5	-
最上保健所	(2) 53	44	3	44	-	-	(2) 50	-
新庄市	30	25	2	25	-	-	28	-
金山町	3	19	1	19	-	-	2	-
最上町	(1) 3	-	-	-	-	-	(1) 3	-
舟形町	3	-	-	-	-	-	3	-
真室川町	6	-	-	-	-	-	6	-
大蔵村	3	-	-	-	-	-	3	-
鮭川村	2	-	-	-	-	-	2	-
戸沢村	(1) 3	-	-	-	-	-	(1) 3	-
置賜保健所	157	99	10	99	1	16	147	-
米沢市	67	56	5	56	1	16	62	-
長井市	23	12	2	12	-	-	21	-
南陽市	31	31	3	31	-	-	28	-
高島町	14	-	-	-	-	-	14	-
川西町	6	-	-	-	-	-	6	-
小国町	3	-	-	-	-	-	3	-
白鷹町	8	-	-	-	-	-	8	-
飯豊町	5	-	-	-	-	-	5	-
庄内保健所	(6) 232	(16) 198	(1) 18	(16) 198	4	34	(5) 214	-
鶴岡市	(2) 108	127	10	127	2	18	(2) 98	-
酒田市	(3) 102	59	7	59	2	16	(3) 95	-
三川町	3	-	-	-	-	-	3	-
庄内町	11	-	-	-	-	-	11	-
遊佐町	(1) 8	(16) 12	(1) 1	(16) 12	-	-	(1) 7	-

(注) 休止及び1年以上の休診中の施設は、()外書きである。

第 2 節

病院の利用状況（病院報告）

利 用 上 の 注 意

- 1 この報告は、医療法施行規則第13条の規定により、病院の管理者が、その月間の状況をとりまとめ保健所、県を経て厚生労働省へ報告した資料によるものである。
- 2 本報告中の病床利用率、入院患者1日平均数、外来患者1日当たり平均数は、それぞれ次の式により算出した。

$$\text{病床利用率} = \frac{\text{月間在院患者数の1月～12月の合計}}{(\text{月間日数} \times \text{月末病床数}) \text{の1月～12月の合計}} \times 100$$

$$\text{1日平均在院患者数} = \frac{\text{年間在院患者延数}}{365 \text{ (年間日数)}}$$

$$\text{1日平均外来患者数} = \frac{\text{年間外来患者延数}}{365 \text{ (年間日数)}}$$

※ 1日平均外来患者数は、平成12年より算出式が変更になった。平成11年までの算出式は下記のとおりである。

$$\text{1日平均外来患者数} = \frac{\text{年間外来患者延数}}{\text{年間日数} - (\text{日曜、祝日、年末年始})}$$

第1表 病院の利用状況、開設者・病床の種類別

平成27年

開設者 (年末現在)	病床 種類	在院患者数		新入院 患者数(注:1) (年間総数)	(参考)	退 院 患者数(注1) (年間総数)	(参考)	外来患者数		病 床 利用率 (%)
		年 間 延 数	1 日 平均数		1 日 平均数		1 日 平均数	年 間 延 数	1 日 平均数	
総	数 総 数	4,265,346	11,686	155,596	426	155,920	427	4,394,409	12,039	78.7
	精 神	1,165,710	3,194	4,715	13	4,942	14	…	…	86.0
	感 染 症	-	-	-	-	-	-	-	-	-
	結 核	4,442	12	34	-	40	-	…	…	40.6
	療 養	624,963	1,712	3,097	8	4,762	13	…	…	82.9
	一 般	2,470,231	6,768	147,750	405	146,176	400	…	…	75.0
	(再掲) 介護療養	6,970	19	52	-	57	-	…	…	95.5
精 神 科 病 院 総	数	963,485	2,640	3,752	10	3,829	10	358,684	983	85.2
県	精 神	62,800	…	561	…	537	…	30,134	…	…
医 療 法 人 精 神		900,685	…	3,191	…	3,292	…	328,550	…	…
一 般 病 院 総	数	3,301,861	9,046	151,844	416	152,091	417	4,035,725	11,057	77.0
独 立 行 政 法 人 総	数	167,525	…	927	…	934	…	17,918	…	…
国 立 病 院 機 構										
国 立 大 学 法 人 総	数	195,677	…	12,696	…	12,707	…	311,388	…	…
県(注:2)	総 数	553,567	…	37,075	…	37,218	…	958,722	…	…
市 町 村(注:2)	総 数	707,539	…	41,634	…	41,753	…	1,047,088	…	…
地 方 独 立 総	数	208,525	…	16,845	…	16,868	…	338,334	…	…
行 政 法 人										
そ の 他 の 一	般	129,560	…	9,008	…	9,008	…	213,244	…	…
公 的 医 療 機 関										
そ の 他 の 総	数	60,042	…	6,827	…	6,821	…	89,166	…	…
社 会 保 険 団 体										
公 益 法 人 総	数	-	-	-	-	-	-	-	-	-
医 療 法 人 総	数	1,079,239	…	19,547	…	19,534	…	881,712	…	…
学 校 法 人 並 び に 総	数	200,187	…	7,285	…	7,248	…	178,153	…	…
そ の 他 の 法 人										

(注:1)療養病床の新入院患者数には同一医療機関内の他の病床から移された患者数を、退院患者数には同一医療機関内の他の病床へ移された患者数を含まない。
2)開設者区分の県には、県及び市町村から成る一部事務組合を含む。また開設者区分の市町村には、市町村のみから成る一部事務組合を含む。

第 3 節

人 工 妊 娠 中 絕 調

第1表 人工妊娠中絶届出数、妊娠週数・保健所一市町村別(住所地)

平成27年度

	人工妊娠中絶件数				中絶実施率
	総数	妊娠満11週以内	妊娠満12週以上	週数不詳	15歳から49歳 女性人口の千対
総数	1,330	1,260	70	-	6.7
村山保健所	643	606	37	-	6.3
山形市	271	258	13	-	5.2
寒河江市	53	46	7	-	7.2
上山市	29	26	3	-	5.8
村山市	26	26	-	-	6.7
天童市	96	93	3	-	8.0
東根市	67	65	2	-	7.4
尾花沢市	23	21	2	-	9.7
山辺町	17	14	3	-	7.2
中山町	6	6	-	-	3.2
河北町	20	17	3	-	6.6
西川町	6	6	-	-	8.1
朝日町	9	8	1	-	9.7
大江町	6	6	-	-	4.9
大石田町	14	14	-	-	13.3
最上保健所	106	103	3	-	8.7
新庄市	61	60	1	-	9.4
金山町	5	5	-	-	5.7
最上町	5	4	1	-	4.1
舟形町	7	7	-	-	9.4
真室川町	14	14	-	-	12.1
大蔵村	7	7	-	-	15.0
鮭川村	7	6	1	-	11.8
戸沢村	-	-	-	-	-
置賜保健所	287	271	16	-	7.8
米沢市	121	110	11	-	7.7
長井市	39	38	1	-	8.6
南陽市	47	45	2	-	8.3
高畠町	36	34	2	-	8.8
川西町	19	19	-	-	8.1
小国町	5	5	-	-	4.5
白鷹町	12	12	-	-	5.6
飯豊町	8	8	-	-	7.5
庄内保健所	294	280	14	-	6.4
鶴岡市	141	134	7	-	6.5
酒田市	104	100	4	-	5.8
三川町	4	4	-	-	3.2
庄内町	29	27	2	-	8.5
遊佐町	16	15	1	-	8.1
県内不詳	-	-	-	-	...
県外に住所を有する者	26	23	3	-	...
不詳	-	-	-	-	...

(注) 表頭総数には県外に住所を有する者及び不詳は含まれていない。
本表は人工妊娠中絶調(県衛生関係定期報告)によるものである。

