

刊 行 の あ い さ つ

このたび、「平成 20 年保健福祉統計年報（人口動態統計編）」を刊行することとなりました。

「保健福祉統計年報」は、昭和 25 年の初刊以来、本県の保健福祉行政に関する基礎資料として、人口動態統計をはじめ各種保健福祉統計及び業務報告等を収録してまいりました。この間、昭和 48 年からは人口動態統計編と事業統計編に分冊のうえ、今日まで刊行を重ねているところです。

この人口動態統計編には、出生、死亡、死産、婚姻及び離婚の 5 種類の人口動態事象に関する統計表が収録されております。なお、事業統計編には衛生業務統計、医療統計及び社会福祉統計が収められることとなります。

近年、保健医療をめぐる環境が急速に変化していくなかで、引き続き効果的な保健福祉行政や各種事業を推進していくためには、実態を正確に把握するとともに適切に分析することが不可欠です。本書が今後とも各方面の皆様にご活用いただけることを期待し、刊行の辞といたします。

平成 22 年 2 月

山形県健康福祉部長

結 城 博 史

目 次

刊行のあいさつ

目 次

利用上の注意	1
用語の解説	2
山形県の人口及び面積、保健所一市町村別	5
山形県の年次別人口、性一年齢階級別	6
山形県の人口ピラミッド	7
人口動態統計の概要	8

第1章 総 括

第1表 人口動態総覧、実数・率・保健所一市町村別	26
--------------------------	----

第2章 出 生

第1表 出生数、性・出生月・保健所一市町村別	30
第2表 出生数、出生時の体重・平均体重・性・保健所一市町村別	33
第3表 出生数、性・出生順位・保健所一市町村別	36
第4表 出生数、性・母の年齢(5歳階級)・保健所一市町村別	38
第5表 出生数、性・母の年齢(5歳階級)・出生順位・出生当時の世帯の主な仕事別	42
第6表 出生数、性・母の年齢(各歳)・出生順位・嫡出・非嫡出別	48

第3章 死 亡

第1表 死亡数、性・死亡月・保健所一市町村別	60
第2表 死亡数、性・年齢(5歳階級)・死亡当時の世帯の主な仕事別	63
第3表 死亡数、性・年齢(各歳)・保健所一市町村別	64
第4表 死亡数、性・死亡の場所・保健所一市町村別	88
第5表 15歳以上の死亡数、性・配偶関係・保健所一市町村別	90

第4章 乳 児 死 亡

第1表 乳児(1歳未満)死亡数、性・死亡月・保健所一市町村別	94
第2表 新生児(生後4週未満)死亡数、性・死亡月・保健所一市町村別	98
第3表 乳児(1歳未満)死亡数、性・生存期間・保健所一市町村別	102

第5章 周産期死亡

第1表 周産期死亡数、妊娠満22週以後の死産一早期新生児死亡・ 性・死亡月・保健所一市町村別	108
第2表 周産期死亡数、妊娠満22週以後の死産一早期新生児死亡・ 母の年齢(5歳階級)・保健所一市町村別	120

第6章 死産	
第1表	死産数、自然－人工・性・死産月・保健所－市町村別…………… 124
第2表	死産数、自然－人工・母の年齢(5歳階級)・保健所－市町村別…………… 136
第3表	死産数、自然－人工・性・妊娠期間・保健所－市町村別…………… 140
第7章 婚姻	
第1表	婚姻件数、届出月・保健所－市町村別…………… 148
第2表	初婚－再婚者数・平均婚姻年齢、保健所－市町村別…………… 149
第3表	婚姻件数、夫の年齢(各歳)・妻の年齢(各歳)別…………… 150
第8章 離婚	
第1表	離婚件数、届出月・保健所－市町村別…………… 156
第2表	離婚件数、種類・同居期間・同居をやめた当時の世帯の主な仕事別…………… 157
第3表	離婚件数、夫の年齢(各歳)・妻の年齢(各歳)別…………… 158
第9章 死因	
第1表	死亡数、性・死亡月・死因 简单 分類別…………… 164
第2表	死亡数、性・死因 简单 分類・保健所－市町村別…………… 170
第3表	死亡数、性・年齢(5歳階級)・死因 简单 分類別…………… 190
第4表	死亡数、性・死亡の場所・死因 简单 分類別…………… 202
第5表	医師の立会による死産数、自然－人工・児側病態・母側病態別…………… 209
第6表	乳児(1歳未満)死亡数、新生児(生後4週未満)死亡数、 乳児死因 简单 分類・保健所－市町村別…………… 210
第7表	死亡数、性・選択死因分類・保健所－市町村別…………… 218
第8表	死亡率(人口10万対)、死因 简单 分類・保健所－市町村別…………… 228
付 表	
第1表	人口動態統計実数、性・年次別(山形県)…………… 240
第2表	人口動態統計実数、性・年次別(全国)…………… 244
第3表	人口動態統計率、年次別(山形県)…………… 248
第4表	人口動態統計率、年次別(全国)…………… 250
第5表	年次別10大死因及び率(人口10万対)(山形県)…………… 252
第6表	年次別10大死因及び率(人口10万対)(全国)…………… 258
第7表	死因 简单 分類と死因基本分類との対照表(平成18年以降)…………… 262
第8表	乳児死因 简单 分類と死因基本分類及び死因 简单 分類との対照表(平成18年以降)

利 用 上 の 注 意

- 1 本書に収められた人口動態統計は、戸籍法及び死産の届出に関する規程により届出を受けた市町村長が人口動態調査令にもとづいて作成した人口動態調査票をもとにして、日本人の日本における事件で本県に住所を有する者についてとりまとめたものである。
- 2 地域の分類の基準は次のとおりである。
 - (1) 出生 出生当時の子の住所地
 - (2) 死亡 死亡当時の死亡者の住所地
 - (3) 死産 分娩当時の母親の住所地
 - (4) 婚姻 届出当時の夫の住所地
 - (5) 離婚 別居する前の住所地
- 3 この統計は、平成20年1月1日から平成20年12月31日までの期間に発生した事件にかかるもので、平成20年1月1日から平成21年1月14日までに届け出られたものである。
- 4 年齢は満年齢である。
- 5 本書に用いた平成20年の各比率の算定基礎となる人口は以下に拠った。
 - 全国及び山形県総数(本書24ページ)
 - 「平成20年10月1日現在推計人口」による日本人人口(総務省統計局)
 - 市部並びに郡部別、保健所別及び市町村別(本書5ページ)
 - 「平成20年山形県の人口と世帯数」による平成20年10月1日現在の総人口(県統計企画課)

表 章 記 号 の 規 約

計数のない場合	—
計数不明の場合	...
0.05 未満の場合	0.0
統計項目上あり得ない場合	・

用語の解説

1 用語の解説

出 産	出生と死産を合わせたものをいう。
出 産 順 位	同じ母親がこれまでに出産した児の総数(妊娠満 20 週以後の死産胎を含む)について、数えた順序をいう。
自 然 増 加	出生数から死亡数を減じたものをいう。
乳 児 死 亡	生後 1 年未満の死亡をいう。
新 生 児 死 亡	生後 4 週未満の死亡をいう。
早 期 新 生 児 死 亡	生後 1 週未満の死亡をいう。
妊 娠 期 間	出生、死産及び周産期死亡の妊娠期間は満週数による。(昭和 53 年までは、数えによる妊娠月数)
死 産	妊娠満 12 週(妊娠第 4 月)以後の死児の出産をいい、死児とは、出産後において心臓搏動、随意筋の運動及び呼吸のいずれをも認めないものをいう。
自 然 死 産 と 人 工 死 産	人工死産とは、胎児の母胎内生存が確実であるときに、人工的処置(胎児又は附属物に対する措置及び陣痛促進剤の使用)を加えたことにより死産に至った場合をいい、それ以外はすべて自然死産とする。なお、人工的処置を加えた場合でも、次のものは自然死産とする。 1) 胎児を出生させることを目的とした場合 2) 母胎内の胎児が生死不明か、又は死亡している場合

死産統計を観察する場合、つぎの沿革を考慮する必要がある。

昭和 23 年以降; 優生保護法の施行により、人工妊娠中絶のなかで、妊娠第 4 月以降のものも人工死産に含まれることになった。

昭和 24 年以降; 優生保護法の改正により、人工妊娠中絶の理由に「経済的理由により母体の健康を著しく害するおそれがあるもの」も含まれることになった。

昭和 27 年以降; 優生保護法の改正により、優生保護審査会の審査を廃止するなど、その手続きが簡素適正化され、優生保護法による指定医師は本人及び配偶者の同意を得て、要件に該当する者に対して、人工妊娠中絶を行うことができるようになった。

昭和 43 年以降; 胎児を出生させる目的で人工的処置を加えたにもかかわらず死産になった場合は、従来は人工死産であったが、自然死産として取り扱うこととなった。

昭和 51 年以降；優生保護法により人工妊娠中絶を実施することができる時期の基準は、従来、通常妊娠第 8 月未満とされてきたが、通常妊娠第 7 月未満となった。

昭和 54 年以降；“「胎児が、母体外において、生命を保続することのできない時期」の基準は、通常妊娠満 23 週以前であること。”と従来の「通常妊娠第 7 月未満」を「通常妊娠満 23 週以前」に表現を改めた。

平成 3 年以降；優生保護法により人工妊娠中絶を実施する時期の基準について、「通常妊娠満 23 週以前」を「通常妊娠満 22 週未満」に改めた。

平成 8 年 9 月；「優生保護法」が「母体保護法」に改められた。

周産期死亡 妊娠満 22 週以後の死産と早期新生児死亡を合わせたものをいう。（なお、平成 6 年までは、妊娠満 28 週以後の死産と早期新生児死亡を合わせたもの）

2 比率の解説

(1) 総覧に用いた比率

$$\text{出生率} = \frac{\text{年間出生数}}{\text{10月1日現在人口}} \times 1,000$$

$$\text{死亡率} = \frac{\text{年間死亡数}}{\text{10月1日現在人口}} \times 1,000$$

$$\text{乳児死亡率} = \frac{\text{年間乳児死亡数}}{\text{年間出生数}} \times 1,000$$

$$\text{新生児死亡率} = \frac{\text{年間新生児死亡数}}{\text{年間出生数}} \times 1,000$$

$$\text{死産率} = \frac{\text{年間死産数}}{\text{年間出産数}} \times 1,000$$

$$\text{自然死産率} = \frac{\text{年間自然死産数}}{\text{年間出産数}} \times 1,000$$

$$\text{人工死産率} = \frac{\text{年間人工死産数}}{\text{年間出産数}} \times 1,000$$

$$\text{周産期死亡率} = \frac{\text{年間周産期死亡数}}{\text{年間出生数} + \text{年間妊娠満22週以後の死産数}} \times 1,000$$

但し平成6年までは次により算出

$$\text{周産期死亡率} = \frac{\text{年間周産期死亡数}}{\text{年間出生数}} \times 1,000$$

$$\text{妊娠満22週以後の死産率} = \frac{\text{年間妊娠満22週以後の死産数}}{\text{年間出生数} + \text{年間妊娠満22週以後の死産数}} \times 1,000$$

但し平成6年までは次により算出

$$\text{妊娠満28週以後の死産率} = \frac{\text{年間妊娠満28週以後の死産数}}{\text{年間出生数}} \times 1,000$$

$$\text{早期新生児死亡率} = \frac{\text{年間早期新生児死亡数}}{\text{年間出生数}} \times 1,000$$

$$\text{婚姻率} = \frac{\text{年間婚姻届出件数}}{\text{10月1日現在人口}} \times 1,000$$

$$\text{離婚率} = \frac{\text{年間離婚届出件数}}{\text{10月1日現在人口}} \times 1,000$$

(2) その他の比率

$$\text{合計特殊出生率} = \sum_{k=15}^{49} (\text{k歳の女性の出生数} / \text{k歳の女性人口})$$

但し、山形県の合計特殊出生率は5歳階級で算出している。

一人の女性が仮にその年次の年齢別出生率で一生の間に生むとした時の平均子ども数を表す。

$$\text{死因別死亡率(年間)} = \frac{\text{年間の死因別死亡数}}{\text{10月1日現在人口}} \times 100,000$$

年齢調整死亡率(直接法)

$$= \sum_{k=0}^{\infty} (\text{観察集団のk歳死亡率} \times \text{基準人口集団のk歳人口}) / \text{基準人口集団の総数}$$

死亡率は年齢によって非常に異なるので、地域比較や年次推移の観察の場合には、人口の年齢構成の差異を取り除いて観察するために、年齢調整死亡率を使用することが有用である。

山形県の人口及び面積、保健所－市町村別

平成20年10月1日現在

	面積 km ²	人口			世帯数
		総数	男	女	
総数	9,323.46	1,189,152	570,705	618,447	391,156
市部	4,712.21	937,091	449,612	487,479	319,918
郡部	4,611.25	252,061	121,093	130,968	71,238
村山保健所 ※	2,619.14	570,039	274,112	295,927	190,922
山形市 ※	381.34	254,888	121,960	132,928	96,069
寒河江市	139.08	43,233	20,876	22,357	12,943
上山市 ※	240.95	34,784	16,479	18,305	10,924
村山市	196.83	27,380	13,124	14,256	7,940
天童市	113.01	63,483	30,713	32,770	20,521
東根市	207.17	46,138	22,801	23,337	14,148
尾花沢市	372.32	19,618	9,391	10,227	5,505
山辺町	61.36	15,328	7,257	8,071	4,412
中山町	31.23	12,168	5,894	6,274	3,397
河北町	52.38	20,333	9,809	10,524	5,760
西川町	393.23	6,604	3,161	3,443	1,922
朝日町	196.73	8,181	4,026	4,155	2,367
大江町	153.92	9,546	4,595	4,951	2,725
大石田町	79.59	8,355	4,026	4,329	2,289
最上保健所 ※	1,803.62	86,827	41,474	45,353	25,764
新庄市	223.08	39,535	18,801	20,734	13,010
金山町	161.79	6,564	3,150	3,414	1,728
最上町	330.27	10,163	4,916	5,247	2,793
舟形町	119.03	6,375	3,074	3,301	1,694
真室川町	374.29	9,560	4,570	4,990	2,703
大蔵村 ※	211.59	3,932	1,866	2,066	1,072
鮭川村	122.32	5,112	2,435	2,677	1,301
戸沢村 ※	261.25	5,586	2,662	2,924	1,463
置賜保健所 ※	2,495.52	231,877	112,809	119,068	75,431
米沢市	548.74	90,990	44,884	46,106	33,241
長井市	214.69	29,959	14,497	15,462	9,455
南陽市	160.70	34,405	16,361	18,044	10,695
高畠町	180.04	25,553	12,328	13,225	7,349
川西町	166.46	17,844	8,597	9,247	4,694
小国町 ※	737.55	9,240	4,544	4,696	3,238
白鷹町	157.74	15,670	7,661	8,009	4,495
飯豊町	329.60	8,216	3,937	4,279	2,264
庄内保健所 ※	2,405.18	300,409	142,310	158,099	99,039
鶴岡市 ※	1,311.51	138,861	65,803	73,058	45,961
酒田市	602.79	113,817	53,922	59,895	39,506
三川町	33.21	7,852	3,778	4,074	2,134
庄内町	249.26	23,797	11,258	12,539	6,734
遊佐町	208.41	16,082	7,549	8,533	4,704

資料:面積 国土交通省国土地理院「平成20年全国都道府県市区町村別面積調」
人口 県統計企画課「平成20年山形県の人口と世帯数」

※:一部境界未定

山形県の年次別人口、性・年齢構成別

各年10月1日現在

	平成2年			平成7年			平成12年		
	総数	男	女	総数	男	女	総数	男	女
総数	1,258,390	607,041	651,349	1,256,958	607,316	649,642	1,244,147	601,372	642,775
0～4歳	68,403	34,951	33,452	60,414	30,819	29,595	55,564	28,472	27,092
5～9	78,298	40,096	38,202	69,552	35,491	34,061	60,881	30,952	29,929
10～14	87,123	44,703	42,420	78,630	40,265	38,365	69,737	35,576	34,161
15～19	81,919	41,651	40,268	79,743	40,986	38,757	70,929	36,434	34,495
20～24	59,908	29,610	30,298	67,937	34,567	33,370	65,859	34,279	31,580
25～29	68,868	34,134	34,734	64,976	32,475	32,501	71,998	36,671	35,327
30～34	79,582	39,972	39,610	71,395	35,726	35,669	67,204	33,766	33,438
35～39	93,798	47,830	45,968	80,967	40,839	40,128	72,495	36,256	36,239
40～44	96,633	50,382	46,251	94,252	48,215	46,037	81,315	40,978	40,337
45～49	76,948	38,394	38,554	96,353	50,356	45,997	93,686	47,923	45,763
50～54	81,274	38,885	42,389	76,215	37,896	38,319	95,248	49,534	45,714
55～59	89,576	42,208	47,368	80,066	38,016	42,050	74,945	36,981	37,964
60～64	90,694	41,767	48,927	87,347	40,702	46,645	78,421	36,843	41,578
65～69	71,762	30,302	41,460	86,427	38,926	47,501	83,600	38,154	45,446
70～74	51,986	21,783	30,203	66,254	27,005	39,249	80,080	34,771	45,309
75～79	41,441	16,648	24,793	44,780	17,641	27,139	58,377	22,539	35,838
80歳以上	39,388	13,196	26,192	51,356	17,197	34,159	63,533	21,068	42,465
不詳	789	529	260	294	194	100	275	175	100
0～14歳 割合(%)	233,824 18.6	119,750 19.7	114,074 17.5	208,596 16.6	106,575 17.5	102,021 15.7	186,182 15.7	95,000 16.6	91,182 14.7
15～64歳 割合(%)	819,200 65.1	404,833 66.7	414,367 63.6	799,251 63.6	399,778 65.8	399,473 61.5	772,100 62.1	389,665 64.8	382,435 59.5
65歳以上 割合(%)	204,577 16.3	81,929 13.5	122,648 18.8	248,817 19.8	100,769 16.6	148,048 22.8	285,590 23.0	116,532 19.4	169,058 26.3

	平成17年			平成19年			平成20年		
	総数	男	女	総数	男	女	総数	男	女
総数	1,216,181	585,023	631,158	1,198,710	575,542	623,168	1,189,152	570,705	618,447
0～4歳	50,562	25,744	24,818	47,638	24,332	23,306	46,808	23,937	22,871
5～9	55,438	28,432	27,006	53,797	27,456	26,341	52,691	26,884	25,807
10～14	60,653	30,903	29,750	58,464	29,955	28,509	57,297	29,414	27,883
15～19	63,299	32,284	31,015	62,087	31,350	30,737	60,356	30,456	29,900
20～24	58,510	30,038	28,472	53,413	27,447	25,966	52,424	26,917	25,507
25～29	67,347	34,697	32,650	63,001	32,124	30,877	60,338	30,632	29,706
30～34	72,051	36,297	35,754	70,966	36,144	34,822	69,670	35,742	33,928
35～39	66,771	33,366	33,405	68,814	34,739	34,075	69,276	34,892	34,384
40～44	71,912	35,790	36,122	67,726	33,640	34,086	67,043	33,318	33,725
45～49	80,208	40,148	40,060	76,571	38,044	38,527	74,533	36,964	37,569
50～54	92,142	46,723	45,419	84,916	42,709	42,207	82,199	41,241	40,958
55～59	93,296	48,067	45,229	101,124	51,758	49,366	99,274	50,497	48,777
60～64	73,494	35,812	37,682	73,000	36,332	36,668	77,808	39,135	38,673
65～69	75,514	34,971	40,543	72,621	33,943	38,678	71,434	33,644	37,790
70～74	78,130	34,621	43,509	76,466	34,061	42,405	75,066	33,581	41,485
75～79	71,343	29,315	42,028	71,686	29,843	41,843	71,504	29,984	41,520
80歳以上	84,926	27,458	57,468	95,835	31,308	64,527	100,846	33,110	67,736
不詳	585	357	228	585	357	228	585	357	228
0～14歳 割合(%)	166,653 13.7	85,079 14.5	81,574 12.9	159,899 13.3	81,743 14.2	78,156 12.5	156,796 13.2	80,235 14.1	76,561 12.4
15～64歳 割合(%)	739,030 60.8	373,222 63.8	365,808 58.0	721,618 60.2	364,287 63.3	357,331 57.3	712,921 60.0	359,794 63.0	353,127 57.1
65歳以上 割合(%)	309,913 25.5	126,365 21.6	183,548 29.1	316,608 26.4	129,155 22.4	187,453 30.1	318,850 26.8	130,319 22.8	188,531 30.5

資料：平成2年、7年、12年、17年は国勢調査、平成19年、20年は県統計企画課調べによる。

山形県の人口ピラミッド(平成20年10月1日現在)

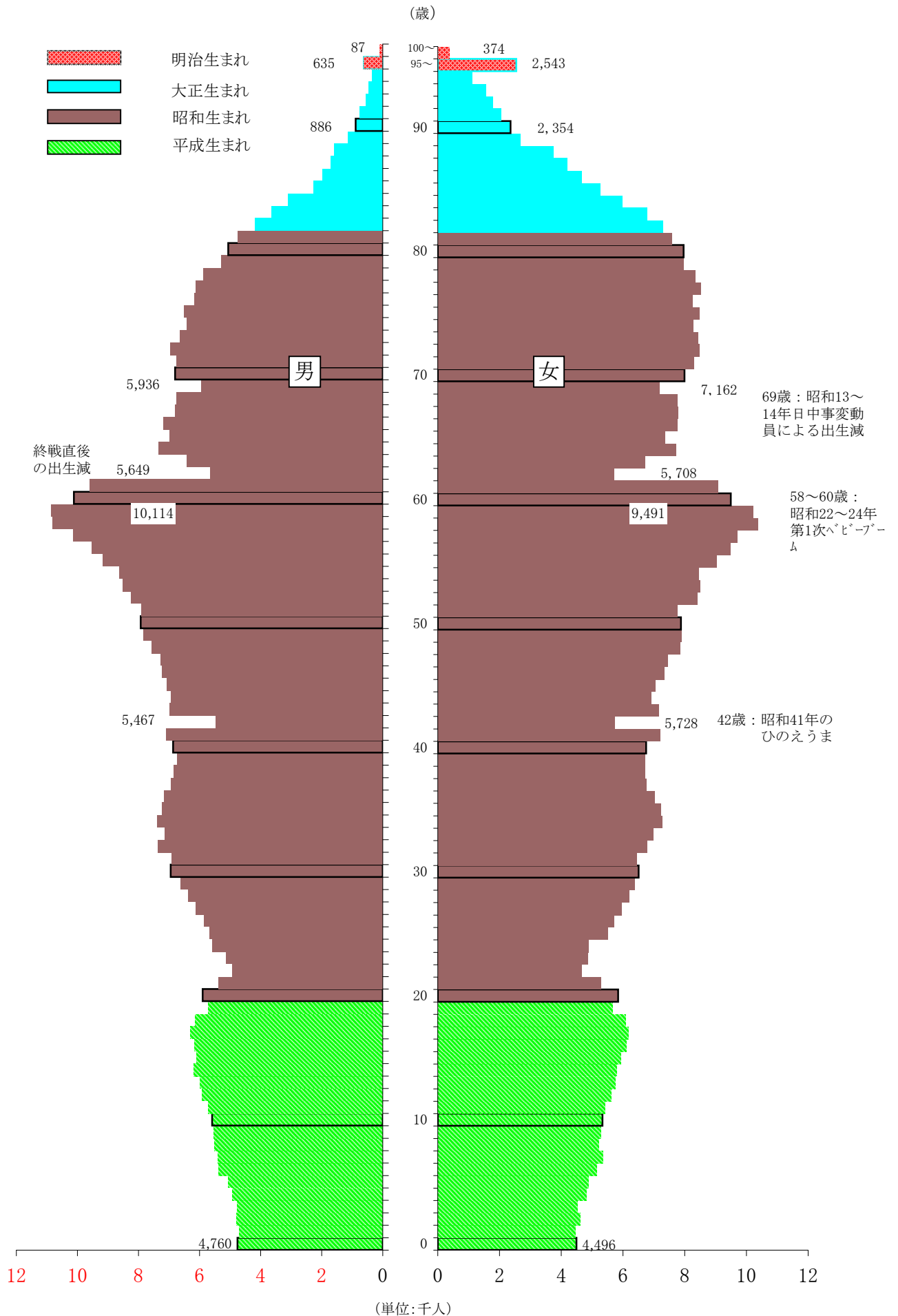

人口動態統計の概要

I 調査の概要

人口動態調査(指定統計第5号)は、出生・死亡・死産・婚姻・離婚という人口の動態を計量的に把握し、人口、保健衛生、社会保障など厚生行政施策の基礎資料とするための統計調査である。

人口動態調査票は、戸籍法及び死産の届出に関する規程により市町村長が受理した各種届出に基づいて作成され、保健所、都道府県を經由して厚生労働省に報告され、集計される。

II 調査結果の概要

表1 人口動態総覧、対前年比較

	実 数			率 (注)		全 国 率	山形県1日当り
	平成20年	平成19年	増減	平成20年	平成19年	平成20年	発 生 件 数
出 生	9,164	9,139	25	7.8	7.7	8.7	25.0
死 亡	13,719	13,242	477	11.6	11.1	9.1	37.5
自 然 増 加	△ 4,555	△ 4,103	△ 452	△ 3.9	△ 3.4	△ 0.4	△ 12.4
乳 児 死 亡	21	23	△ 2	2.3	2.5	2.6	0.06
新 生 児 死 亡	13	13	0	1.4	1.4	1.2	0.04
死 産	227	294	△ 67	24.2	31.2	25.2	0.6
自 然 死 産	114	126	△ 12	12.1	13.4	11.3	0.3
人 工 死 産	113	168	△ 55	12.0	17.8	13.9	0.3
周 産 期 死 亡	47	44	3	5.1	4.8	4.3	0.1
妊 娠 満 22 週 以 後 の 死 産	36	34	2	3.9	3.7	3.4	0.10
早期新生児死亡	11	10	1	1.2	1.1	0.9	0.03
婚 姻	5,411	5,461	△ 50	4.6	4.6	5.8	14.8
離 婚	2,009	1,988	21	1.70	1.67	1.99	5.5

注)出生・死亡・自然増加・婚姻・離婚率は人口千対。乳児・新生児・早期新生児死亡率は出生千対。死産率は出産(=出生+死産)千対。周産期死亡率及び妊娠満22週以後の死産率は出産(=出生+妊娠22週以後の死産)千対。

1 出 生

(1) 出生数及び出生率

平成20年の出生数は、県、全国ともに増加に転じた。

出生率(人口千対)は、県7.8(前年比+0.1)、全国8.7(前年比+0.1)となり、いずれも上昇した。なお、県の出生率の全国順位は第40位(前年同じ)であった。

(2) 出生の動向

県の出生率は、戦後の第一次ベビーブーム期(昭和22年~25年)以降、低下傾向が続いたものの、昭和46年から昭和49年にかけて、第一次ベビーブーム期に生まれた世代が子どもを生み始めたことにより上昇し、第二次ベビーブームを形成した。昭和50年以降は再び低下傾向となっている。

図1-1 出生数の年次推移(山形県)



図1-2 出生率の年次推移(山形県・全国)



(3) 母の年齢(5歳階級)別にみた出生率(女子人口千対)

母の年齢(5歳階級)別に県の出生率(女子人口千対)をみると、昭和50年代から20～24歳及び25～29歳の出生率が低下し始め、代わって30～34歳及び35～39歳の出生率が上昇しており、晩産化の傾向がうかがわれる。

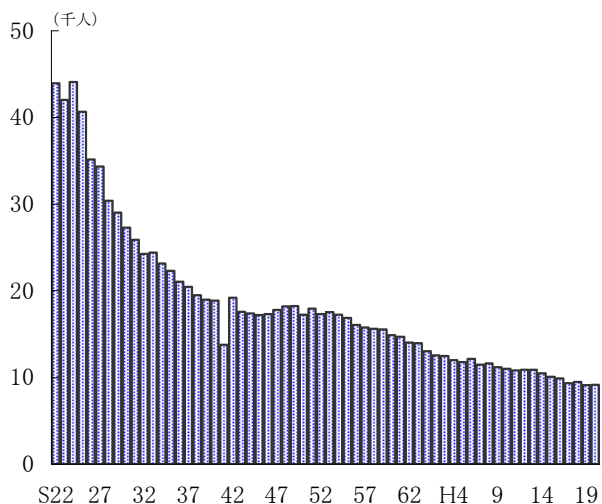
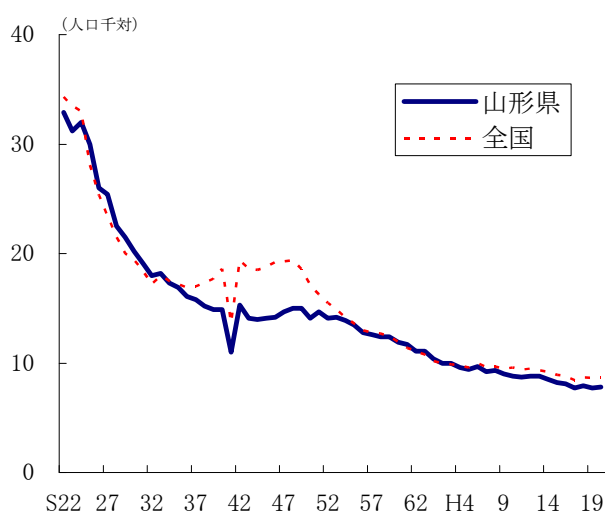
平成20年は、20～24歳で前年を下回った一方、25～29歳、30～34歳及び35～39歳で出生率が前年を上回った。

図2 母の年齢(5歳階級)別にみた出生率(女子人口千対)の年次推移 (山形県)

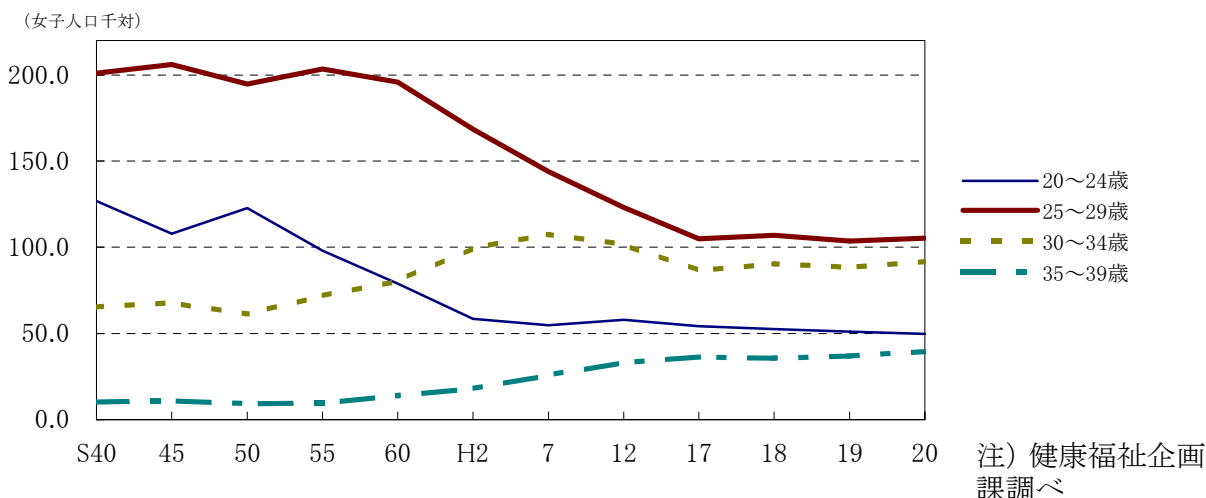

注) 健康福祉企画課調べ

(4) 合計特殊出生率

県の平成20年の合計特殊出生率は1.44で、前年を0.02ポイント上回った。全国値は1.37となり、前年を0.03ポイント上回った。県の全国順位は第15位(前年第16位)であった。

表2 合計特殊出生率の年次推移(山形県・全国)

	昭和 45	50	55	60	平成 2	7	12	14	15	16	17	18	19	20
山形県	1.98	1.96	1.93	1.87	1.75	1.69	1.62	1.54	1.49	1.47	1.45	1.45	1.42	1.44
全国	2.13	1.91	1.75	1.76	1.54	1.42	1.36	1.32	1.29	1.29	1.26	1.32	1.34	1.37

注) 全国値は母の年齢15～49歳の各歳における出生率の合計である。

山形県の値は母の年齢15～49歳の年齢5歳階級における出生率を5倍した数値の合計である。

国勢調査年次は国勢調査確定数の日本人人口、他の年次は10月1日現在推計人口(5歳階級別)の総人口で算出。

2 死 亡

(1) 死亡数及び死亡率

死亡数は、県、全国ともに増加した。県の平成20年の死亡数は13,719人で、前年より477人増加した。死亡率（人口千対）は、県11.6（前年比+0.5）、全国9.1（前年比+0.3）で、県の全国順位は第6位（前年同じ）であった。

(2) 死亡の動向

死亡率は、全国、県ともに昭和50年代初めまでは低下傾向が続いていたが、その後ほぼ横ばいで推移し、昭和63年以降は上昇傾向にある。

図3-1 死亡数の年次推移(山形県)



図3-2 死亡率の年次推移(山形県・全国)



(3) 年齢調整死亡率

人口の年齢構成の差による影響を取り除いた死亡状況を表す年齢調整死亡率（人口千対）は、平成20年は男5.6、女2.8、前年に比べて、女0.1ポイント増加している。

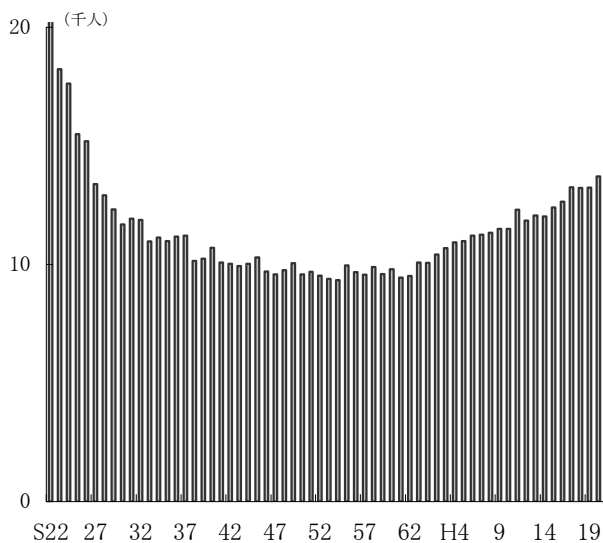
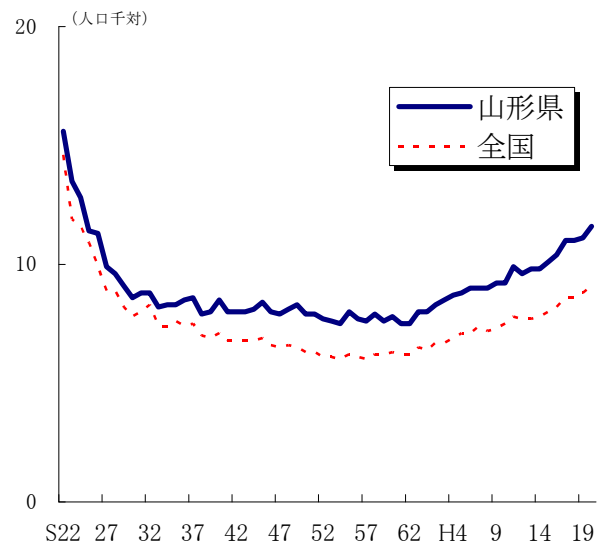
なお、全国の年齢調整死亡率は男5.6、女2.8で、ともに前年と同じとなった。

表3 年齢調整死亡率(人口千対)の年次推移

		昭和60年	平成2年	7年	12年	17年	18年	19年	20年
山形県	男	8.2	7.4	6.9	6.2	6.0	5.9	5.6	5.6
	女	4.9	4.2	3.6	3.2	3.0	2.8	2.7	2.8
全 国	男	8.1	7.5	7.2	6.3	5.9	5.9	5.6	5.6
	女	4.8	4.2	3.8	3.2	3.0	3.0	2.8	2.8

注) 山形県の年齢調整死亡率は、健康福祉企画課調べ。

年齢調整死亡率の基準人口は、昭和60年モデル人口(24ページ参照)である。

国勢調査年次は国勢調査確定数の日本人人口、他の年次は県統計企画課「山形県の人口と世帯数」の総人口(5歳階級別)で算出。

3 自然増加数

出生と死亡の差である自然増加数は、県、全国ともにマイナスとなり、ともに過去最低となった。

自然増加率(人口千対)は、県△3.9(前年比△0.5)、全国△0.4(前年比△0.3)となり、県の全国順位は第44位(前年第43位)であった。

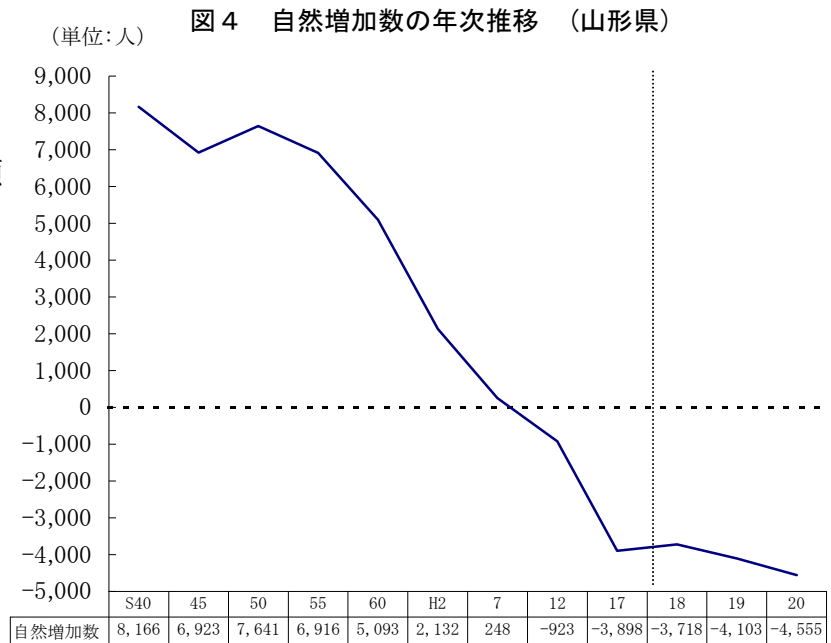

4 死 因

(1) 死因別死亡数・死因順位

県の死亡数13,719人を死因別にみると、第1位が悪性新生物で3,952人(人口10万対死亡率334.3)、第2位が心疾患で2,114人(同178.8)、第3位が脳血管疾患で1,879人(同159.0)となっている。この三大死因による死亡数は、全体の57.9%を占めており、合わせた死亡数は前年よりも147人増加した。

また、肺炎による死亡数は、1,436人で前年より38人減少している。自殺による死亡数は、前年より8人増加し340人であった。

男女別にみると、男女とも死因の上位3位は、悪性新生物、心疾患、脳血管疾患の順となっている。構成割合では、男性は悪性新生物の割合が高く、女性は悪性新生物の割合は男性より低いものの、他の2疾患の割合が比較的高くなっている。また、男性では自殺が第6位(女第8位)、慢性閉塞性肺疾患が第7位(女第14位)、女性では老衰が第5位(男第9位)と高い傾向にある。

表4 死因順位別・性別死亡数、死亡率(人口10万対)、構成割合 (山形県)

順位	死 因	総 数			男			女				
		実 数	率	割合%	(順位)	実 数	率	割合%	(順位)	実 数	率	割合%
1	悪性新生物	3,952	334.3	28.8	(1)	2,312	406.3	32.8	(1)	1,640	267.5	24.6
2	心 疾 患	2,114	178.8	15.4	(2)	986	173.3	14.0	(2)	1,128	184.0	16.9
3	脳血管疾患	1,879	159.0	13.7	(3)	837	147.1	11.9	(3)	1,042	170.0	15.6
4	肺 炎	1,436	121.5	10.5	(4)	771	135.5	10.9	(4)	665	108.5	10.0
5	老 衰	552	46.7	4.0	(9)	142	25.0	2.0	(5)	410	66.9	6.1
6	不慮の事故	498	42.1	3.6	(5)	302	53.1	4.3	(6)	196	32.0	2.9
7	自 殺	340	28.8	2.5	(6)	240	42.2	3.4	(8)	100	16.3	1.5
8	腎 不 全	301	25.5	2.2	(8)	151	26.5	2.1	(7)	150	24.5	2.2
9	慢性閉塞性肺疾患	213	18.0	1.6	(7)	171	30.1	2.4	(14)	42	6.9	0.6
10	大動脈瘤及び解離	173	14.6	1.3	(10)	90	15.8	1.3	(9)	83	13.5	1.2
合 計		11,458	969.4	83.5		6,002	1054.8	85.2		5,456	890.0	81.8

(注)上記各割合は、死亡数合計(総数13,719人、男7,045人、女6,674人)に対し、各死因が占める割合である。

図5 男女別死因構成（山形県）

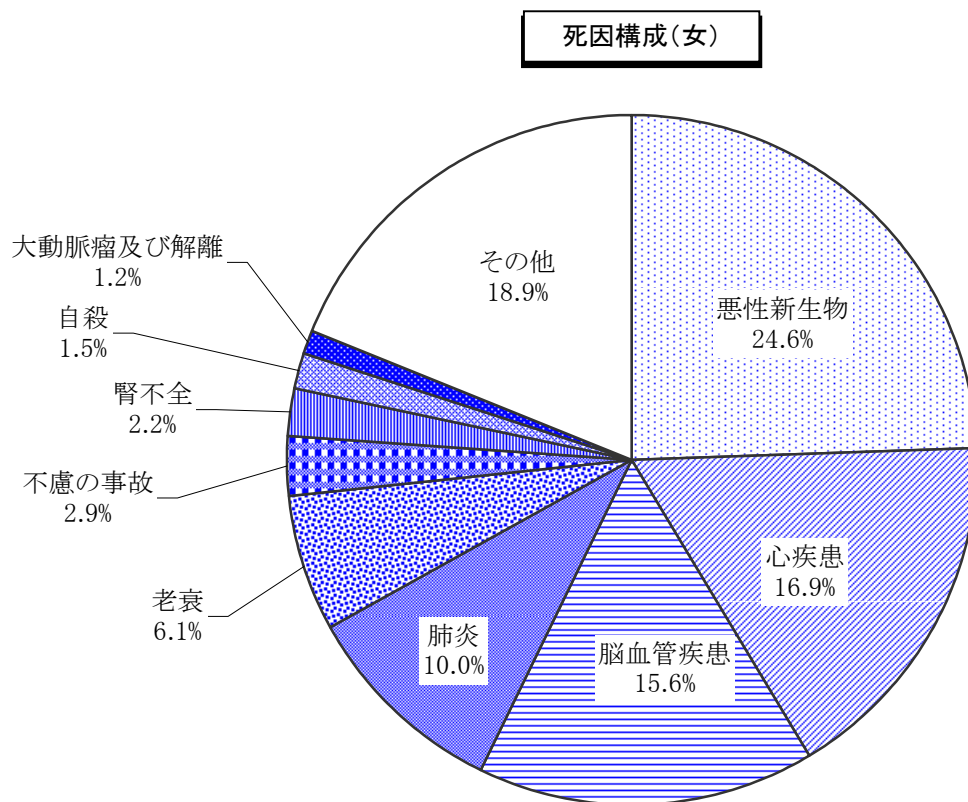
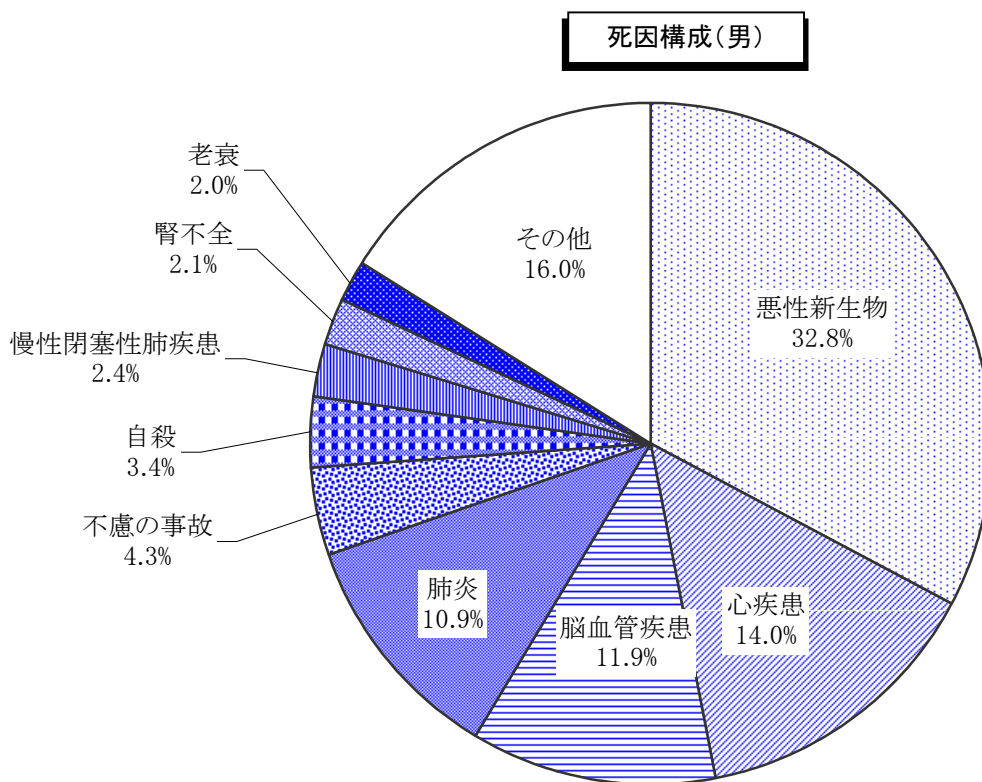

(2) 年齢階級(5歳階級)別死因

年齢階級(5歳階級)別に死因の構成割合をみると、悪性新生物の占める割合が、男性では40歳代後半から、女性では30歳代後半から死因の1位となり、男性は60歳代後半で、女性は50歳代後半で死因に占める割合が最も高くなっている。

また、自殺についてみると、男性は20歳代で、女性は30歳代前半で占める割合が高くなっている。

図6 性別・年齢階級別の主な死因の構成割合 (山形県)
(男)

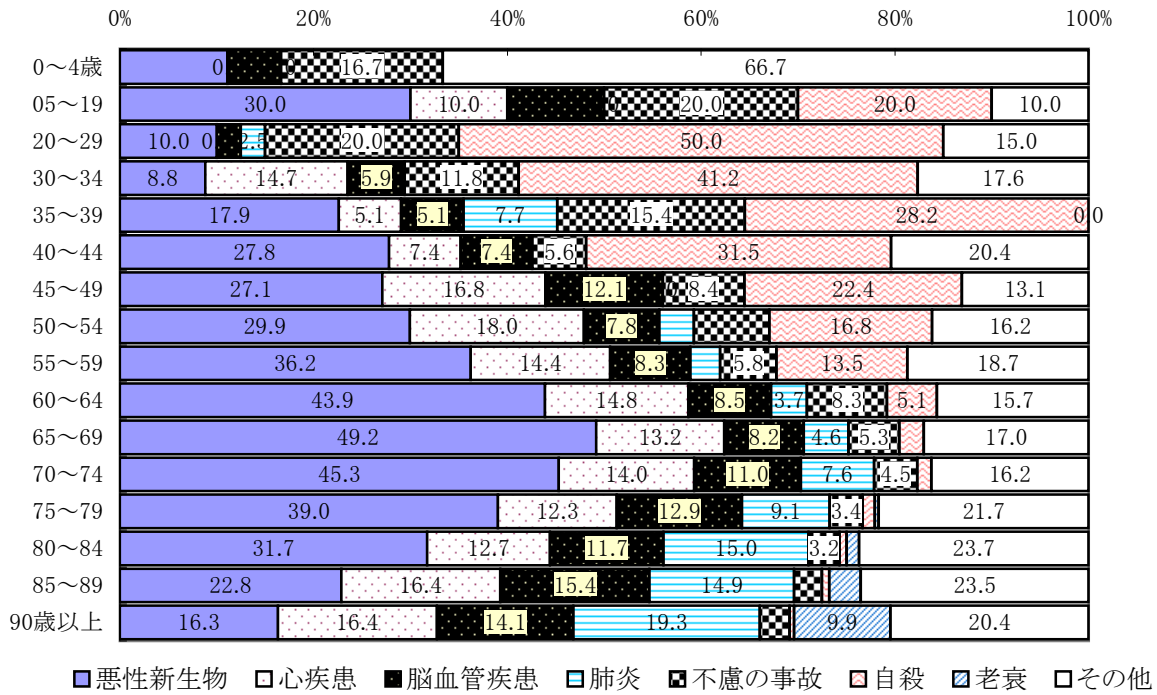

(女)

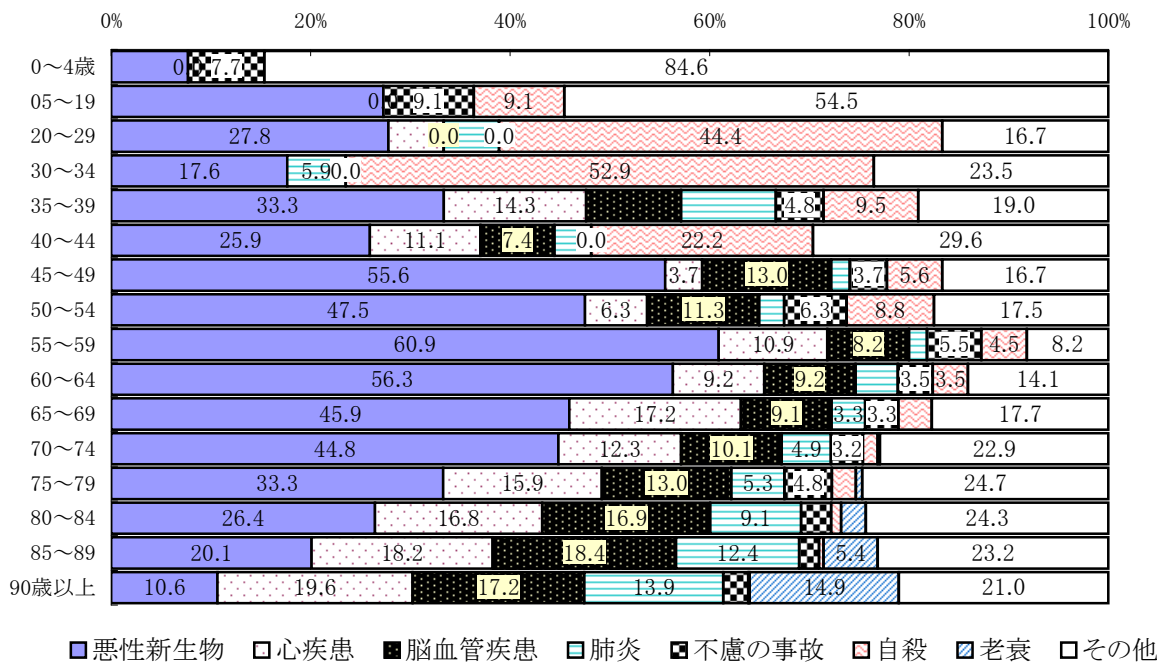

(3) 死因の動向

県の主要な死因の死亡率（人口10万対）の年次推移をみると、昭和57年までは脳血管疾患が死因の第1位を占めていたが、年々上昇傾向にあった悪性新生物と昭和58年に逆転し、その後は、悪性新生物が第1位に定着したまま上昇を続けている。脳血管疾患の死亡率は、昭和50年以降低下傾向にあり、昭和63年には心疾患との順位も入れ替わって第3位となった。

なお、平成7年に脳血管疾患と心疾患の順位が入れ替わっているが、これは「疾病及び関連保健問題の国際統計分類第10回修正」（ICD-10）に準拠した新たな死因分類の適用と死亡診断書様式の改訂等の影響による全国的な動きであり、死因傾向が急激に変化したものではないことに留意すべきである。その後は脳血管疾患が第2位で推移していたが、心疾患の上昇傾向、脳血管疾患の低下傾向が続いたことから、平成14年には再び心疾患が第2位となっている。

図7 主要死因別死亡率の年次推移(山形県)

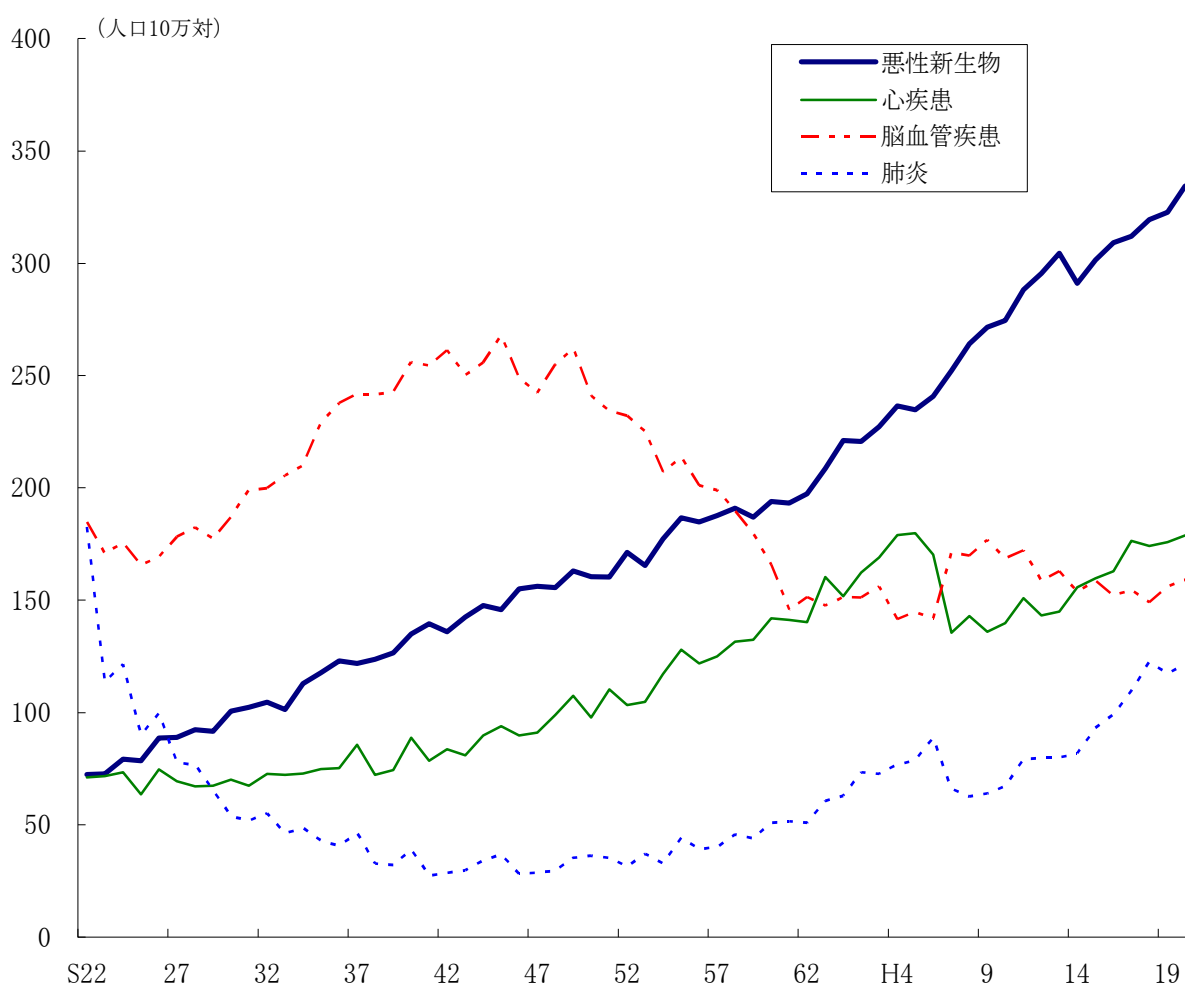

(4) 部位別にみた悪性新生物

県の平成20年の悪性新生物による死亡率(人口10万対)は334.3で、全国値の272.3を大きく上回り、県の全国順位は第5位(前年第7位)であった。

悪性新生物の死亡数を部位別にみると、男性では、「気管、気管支及び肺」、「胃」の順に多く、女性では、「胃」、「結腸・直腸S状結腸移行部及び直腸(大腸)」の順に多い。

また、昭和55年以降の死亡割合を年次推移でみると、男性では「胃」の割合が低くなり、「気管、気管支及び肺」の割合が若干高くなってきている。女性では「胃」の割合が低くなり、「結腸・直腸S状結腸移行部及び直腸(大腸)」の割合が高くなってきている。

図8 悪性新生物の部位別・性別死亡割合 (山形県)

(総数)

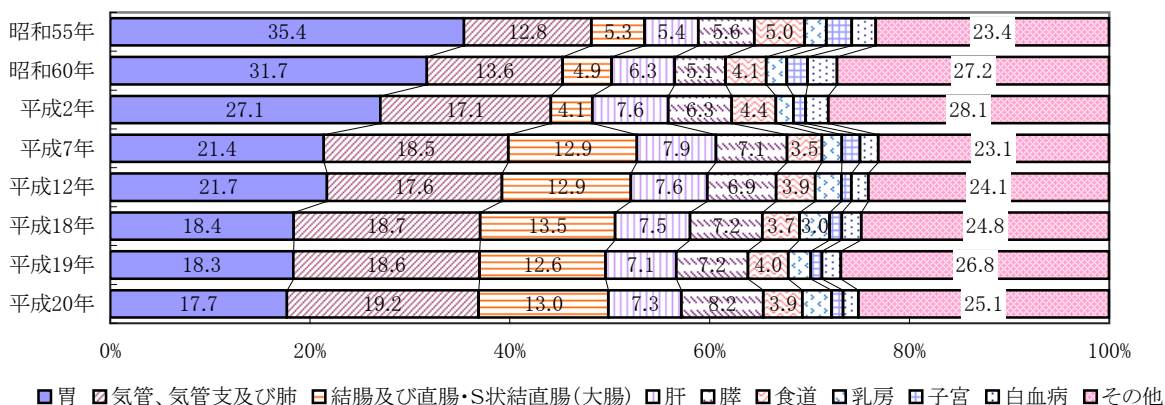

(男)

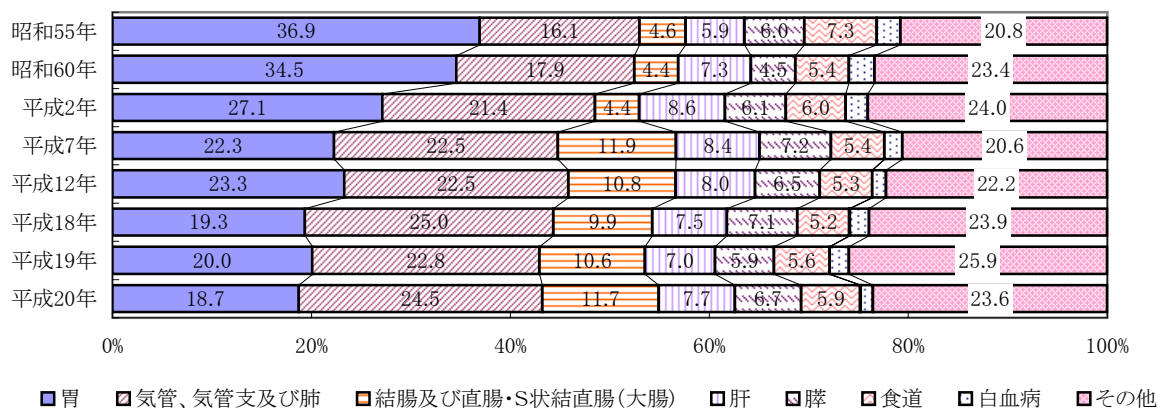

(女)



表5 悪性新生物の主な部位別死亡数及び死亡率(人口10万対)の年次推移

		山 形 県						全国		
		死亡数			死亡率(人口10万対)			死亡率(人口10万対)		
		総数	男	女	総数	男	女	総数	男	女
総数	平成7年	3,161	1,894	1,267	252.1	312.5	195.6	211.6	262.0	163.1
	平成12年	3,663	2,192	1,471	295.6	365.3	230.2	235.2	291.3	181.4
	平成17年	3,774	2,211	1,563	312.0	378.8	249.6	258.3	319.1	200.3
	平成19年	3,845	2,290	1,555	322.6	399.0	251.6	266.9	329.6	207.1
	平成20年	3,952	2,312	1,640	334.3	406.3	267.5	272.3	336.0	211.7
食道	平成7年	111	102	9	8.9	16.8	1.4	6.9	11.9	2.2
	平成12年	143	116	27	11.5	19.3	4.2	8.2	14.2	2.4
	平成17年	141	121	20	11.7	20.7	3.2	8.9	15.4	2.7
	平成19年	155	128	27	13.0	22.3	4.4	9.3	16.1	2.7
	平成20年	155	137	18	13.1	24.1	2.9	9.3	16.3	2.7
胃	平成7年	676	422	254	53.9	69.6	39.2	40.3	52.6	28.5
	平成12年	794	510	284	64.1	85.0	44.4	40.3	53.3	27.8
	平成17年	693	429	264	57.3	73.5	42.2	39.9	53.0	27.4
	平成19年	705	459	246	59.1	80.0	39.8	40.1	53.9	27.0
	平成20年	699	433	266	59.1	76.1	43.4	39.8	53.7	26.6
大腸 (結腸、直腸S状結腸 移行部及び直腸)	平成7年	407	225	182	32.5	37.1	28.1	25.2	28.4	22.0
	平成12年	473	236	237	38.2	39.3	37.1	28.6	32.3	25.1
	平成17年	510	260	250	42.2	44.5	39.9	32.4	35.9	28.9
	平成19年	485	243	242	40.7	42.3	39.2	33.2	37.1	29.4
	平成20年	513	271	242	43.4	47.6	39.5	34.2	38.1	30.4
肝及び肝内胆管	平成7年	250	159	91	19.9	26.2	14.0	25.5	37.4	14.1
	平成12年	280	175	105	22.6	29.2	16.4	27.1	38.4	16.2
	平成17年	283	167	116	23.4	28.6	18.5	27.2	37.7	17.1
	平成19年	272	161	111	22.8	28.0	18.0	26.6	36.3	17.5
	平成20年	289	177	112	24.5	31.1	18.3	26.7	36.4	17.6
膵	平成7年	225	136	89	17.9	22.4	13.7	12.9	14.7	11.1
	平成12年	252	142	110	20.3	23.7	17.2	15.2	16.9	13.6
	平成17年	273	137	136	22.6	23.5	21.7	18.2	19.9	16.5
	平成19年	276	136	140	23.2	23.7	22.7	19.5	21.2	18.0
	平成20年	324	154	170	27.4	27.1	27.7	20.6	22.3	19.0
気管、気管支 及び肺	平成7年	584	426	158	46.6	70.3	24.4	36.8	54.8	19.5
	平成12年	643	494	149	51.9	82.3	23.3	42.8	63.5	22.9
	平成17年	705	535	170	58.3	91.7	27.2	49.2	73.3	26.1
	平成19年	717	523	194	60.2	91.1	31.4	52.0	77.5	27.8
	平成20年	759	567	192	64.2	99.6	31.3	53.1	79.1	28.3
乳房	平成7年	62	-	62	4.9	-	9.6	6.3	0.1	12.2
	平成12年	97	2	95	7.8	0.3	14.9	7.4	0.1	14.3
	平成17年	113	-	113	9.3	-	18.0	8.6	0.1	16.6
	平成19年	87	2	85	7.3	0.3	13.8	9.1	0.1	17.5
	平成20年	115	-	115	9.7	-	18.8	9.4	0.2	18.3
白血病	平成7年	58	34	24	4.6	5.6	3.7	4.9	6.0	3.9
	平成12年	62	30	32	5.0	5.0	5.0	5.4	6.5	4.4
	平成17年	74	40	34	6.1	6.9	5.4	5.8	7.0	4.6
	平成19年	73	44	29	6.1	7.7	4.7	6.0	7.4	4.7
	平成20年	61	28	33	5.2	4.9	5.4	6.1	7.4	4.8

注1) 山形県の男女別及び部位別の死亡率(人口10万対)は、健康福祉企画課調べ。

注2) 死亡数の総数は主な部位別の数値の合計とは一致しない。

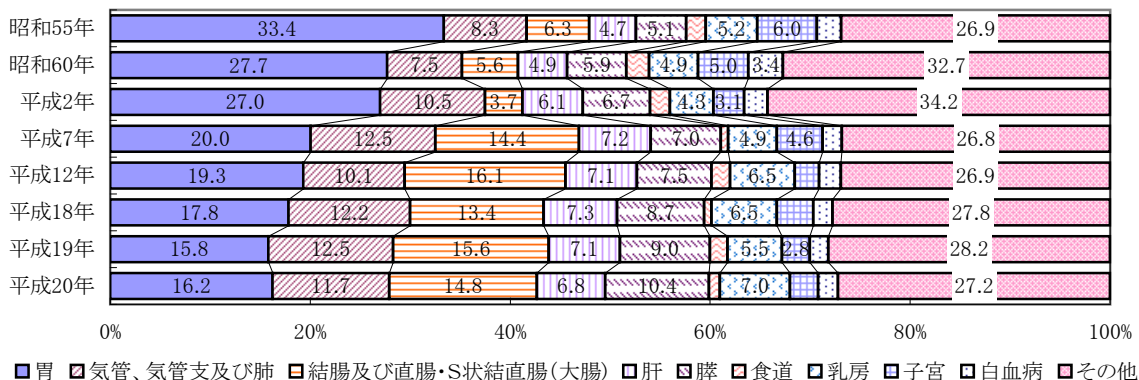
(5)脳血管疾患

県の平成20年の脳血管疾患による死亡数は1,879人で、前年よりも20人増加した。死亡率（人口10万対）は159.0で、全国値100.9を大きく上回り全国第3位（前年第4位）である。

死亡率の年次推移をみると、昭和45年の267.8をピークとして低下傾向にあり、昭和61年以降はほぼ横ばいで推移した。平成7年は、ICD-10導入に伴う死因選択ルールの変更により上昇したのと考えられるが、その後は再び低下傾向にある。（図7）

なお、平成7年以降の病類別死亡数及び死亡率（人口10万対）の推移は下表のとおりである。

表6 脳血管疾患の病類別死亡数・死亡率

		山形県						全国		
		死亡数			死亡率(人口10万対)			死亡率(人口10万対)		
		総数	男	女	総数	男	女	総数	男	女
総数	平成7年	2,147	972	1,175	171.2	160.4	181.4	117.9	114.2	121.4
	平成12年	1,965	895	1,070	158.6	149.2	167.4	105.5	102.7	108.2
	平成17年	1,869	831	1,038	154.5	142.4	165.8	105.3	103.3	107.1
	平成19年	1,859	799	1,060	156.0	139.2	171.5	100.8	99.2	102.3
	平成20年	1,879	837	1,042	159.0	147.1	170.0	100.9	99.5	102.1
くも膜下出血	平成7年	192	73	119	15.3	12.0	18.4	11.6	9.0	14.1
	平成12年	209	66	143	16.9	11.0	22.4	11.8	9.0	14.5
	平成17年	196	73	123	16.2	12.5	19.6	11.8	9.2	14.2
	平成19年	205	70	135	17.2	12.1	21.7	11.3	8.7	13.8
	平成20年	198	53	145	16.8	9.3	23.7	11.2	8.7	13.6
脳内出血	平成7年	398	218	180	31.7	36.0	27.8	26.7	29.0	24.5
	平成12年	361	190	171	29.1	31.7	26.8	24.7	27.3	22.2
	平成17年	395	207	188	32.7	35.5	30.0	26.4	29.7	23.3
	平成19年	396	207	189	33.2	36.1	30.6	26.3	29.9	22.8
	平成20年	405	217	188	34.3	38.1	30.7	26.7	30.4	23.3
脳梗塞	平成7年	1,395	617	778	111.2	101.8	120.1	71.9	70.1	73.7
	平成12年	1,346	620	726	108.6	103	113.6	65.8	63.5	68.0
	平成17年	1,245	540	705	102.9	92.5	112.6	64.2	61.7	66.5
	平成19年	1,232	517	715	103.4	90.1	115.7	60.5	58.0	62.9
	平成20年	1,256	559	697	106.3	98.2	113.7	60.4	58.0	62.6
その他の脳血管疾患	平成7年	162	64	98	12.9	10.6	15.1	/		
	平成12年	49	19	30	4.0	3.2	4.7			
	平成17年	33	11	22	2.7	1.9	3.5			
	平成19年	26	5	21	2.2	0.9	3.4			
	平成20年	20	8	12	1.7	1.4	2.0			

注) 山形県の男女別及び病類別の死亡率(人口10万対)は、健康福祉企画課調べ。

(6)心疾患

県の平成20年の心疾患による死亡数は2,114人で、前年より20人増加した。死亡率（人口10万対）は178.8で前年の175.7を上回り、全国値の144.4も大きく上回り全国第12位（前年第9位）である。

死亡率の年次推移をみると、昭和30年頃から上昇傾向にあったが、平成7年は前年より大きく低下している。これは、死亡診断書様式の改訂に伴い「心不全」の記載が減少し、見かけ上心疾患が減少したものと考えられる。その後は再び上昇傾向にある。（図7）

なお、平成7年以降の病類別死亡数及び死亡率（人口10万対）の推移は下表のとおりである。

表7 心疾患の病類別死亡数・死亡率

		山形県						全国		
		死亡数			死亡率(人口10万対)			死亡率(人口10万対)		
		総数	男	女	総数	男	女	総数	男	女
総 数	平成7年	1,699	868	831	135.5	143.2	128.3	112.0	114.4	109.6
	平成12年	1,773	859	914	143.1	143.2	143.0	116.8	117.3	116.3
	平成17年	2,133	1,045	1,088	176.3	179.0	173.8	137.2	136.3	138.0
	平成19年	2,094	1,019	1,075	175.7	177.5	173.9	139.2	135.1	143.2
	平成20年	2,114	986	1,128	178.8	173.3	184.0	144.4	140.2	148.5
慢性リウマチ性 心 疾 患	平成7年	53	26	27	4.2	4.3	4.2	2.2	1.4	3.0
	平成12年	46	17	29	3.7	2.8	4.5	2.0	1.3	2.7
	平成17年	46	19	27	3.8	3.3	4.3	2.0	1.3	2.6
	平成19年	45	19	26	3.8	3.3	4.2	1.9	1.2	2.6
	平成20年	31	12	19	2.6	2.1	3.1	1.9	1.2	2.6
急性心筋梗塞	平成7年	618	324	294	49.3	53.5	45.4	42.3	46.6	38.1
	平成12年	519	289	230	41.9	48.2	36.0	36.5	40.6	32.6
	平成17年	645	360	285	53.3	61.7	45.5	37.4	41.8	33.2
	平成19年	682	381	301	57.2	66.4	48.7	34.7	38.9	30.7
	平成20年	625	326	299	52.9	57.3	48.8	34.6	38.6	30.8
そ の 他 の 虚 血 性 心 疾 患	平成7年	226	120	106	18.0	19.8	16.4	18.5	19.1	18.0
	平成12年	229	112	117	18.5	18.7	18.3	19.3	21.0	17.8
	平成17年	264	150	114	21.8	25.7	18.2	23.2	26.3	20.3
	平成19年	223	120	103	18.7	20.9	16.7	24.9	27.8	22.1
	平成20年	257	126	131	21.7	22.1	21.4	26.2	30.0	22.6
慢性非リウマチ性 心 内 膜 疾 患	平成7年	74	31	43	5.9	5.1	6.6	4.3	3.4	5.2
	平成12年	85	27	58	6.9	4.5	9.1	4.8	3.4	6.1
	平成17年	130	44	86	10.7	7.5	13.7	6.0	4.0	7.8
	平成19年	111	44	67	9.3	7.7	10.8	6.4	4.3	8.4
	平成20年	110	34	76	9.3	6.0	12.4	6.7	4.3	9.0
心 筋 症	平成7年	48	36	12	3.8	5.9	1.9	2.8	3.6	2.0
	平成12年	32	17	15	2.6	2.8	2.3	2.6	3.5	1.8
	平成17年	50	33	17	4.1	5.7	2.7	2.9	3.7	2.1
	平成19年	36	21	15	3.0	3.7	2.4	2.8	3.4	2.3
	平成20年	53	34	19	4.5	6.0	3.1	2.9	3.6	2.3
不 整 脈 及 び 伝 導 障 害	平成7年	178	93	85	14.2	15.3	13.1	10.3	10.6	10.1
	平成12年	157	86	71	12.7	14.3	11.1	12.0	12.3	11.8
	平成17年	224	106	118	18.5	18.2	18.8	17.8	18.2	17.5
	平成19年	236	100	136	19.8	17.4	22.0	17.2	17.4	17.0
	平成20年	264	131	133	22.3	23.0	21.7	18.7	18.9	18.4
心 不 全	平成7年	438	201	237	34.9	33.2	36.6	29.1	27.3	30.8
	平成12年	632	271	361	51.0	45.2	56.5	37.0	32.5	41.3
	平成17年	716	301	415	59.2	51.6	66.3	44.6	37.3	51.7
	平成19年	716	308	408	60.1	53.7	66.0	47.8	38.3	56.9
	平成20年	731	296	435	61.8	52.0	71.0	49.8	39.6	59.5
その他の心疾患	平成7年	64	37	27	5.1	6.1	4.2			
	平成12年	73	40	33	5.9	6.7	5.2			
	平成17年	58	32	26	4.8	5.5	4.2			
	平成19年	45	26	19	3.8	4.5	3.1			
	平成20年	43	27	16	3.6	4.7	2.6			

(7) 地域別死因

本県の三大死因の死亡率を県内4ブロック別にみると、悪性新生物による死亡率が最も高いブロックは最上地域である。また、心疾患は庄内地域が、脳血管疾患は最上地域がそれぞれ最も高くなっている。

図9 地域別にみた三大死因の死亡率(人口10万対)

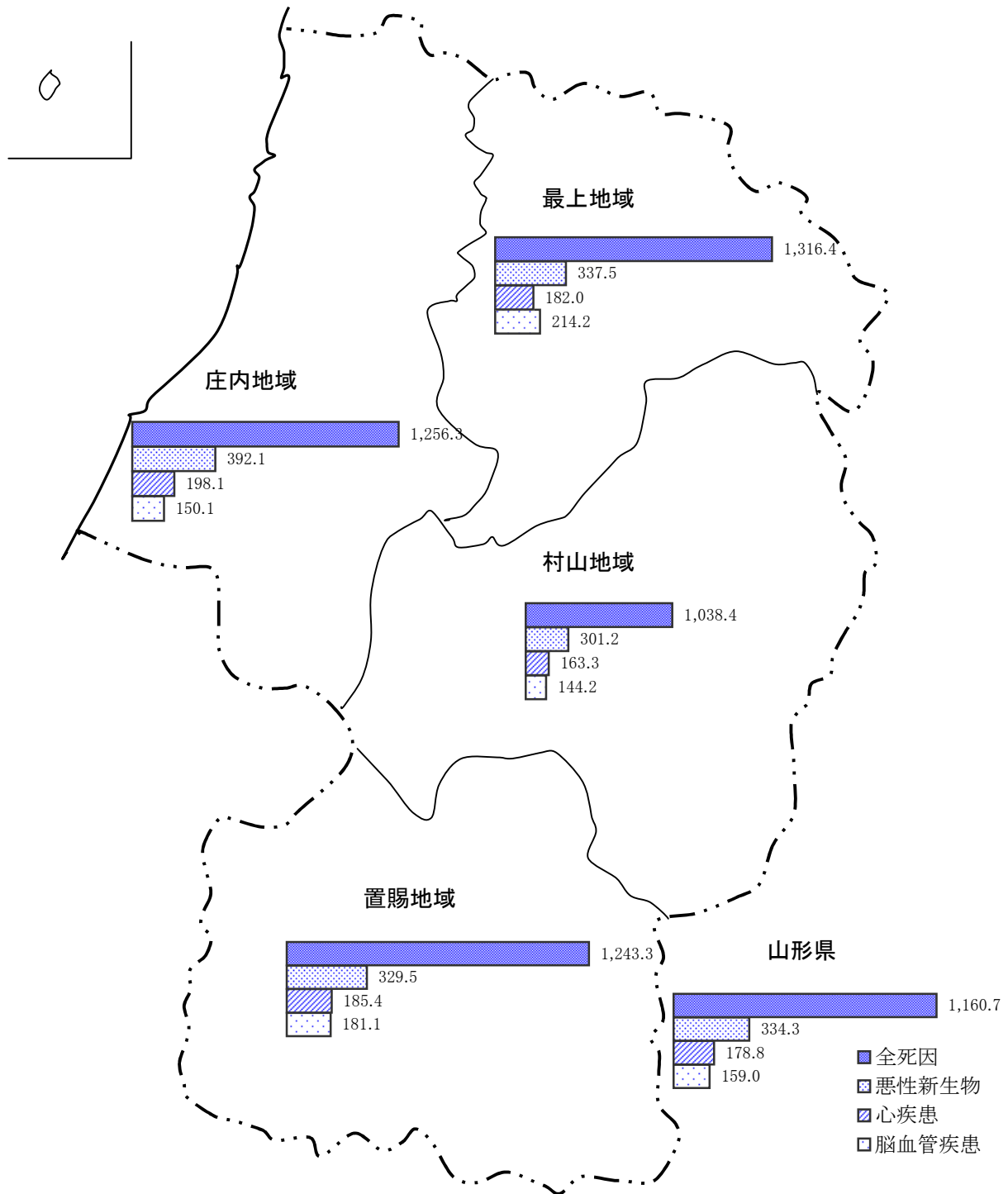

注) 地域別の死亡率(人口10万対)は、健康福祉企画課調べ。

4 乳児死亡

県の平成20年の乳児死亡数は21人で、前年より2人減少した。乳児死亡率(出生千対)は2.3で、前年を0.2下回った。全国の乳児死亡率は2.6(前年比±0.0)で、県の全国順位は第35位(前年第25位)であった。

乳児死亡率の年次推移をみると、戦前は100を越えていたが、戦後急速に改善され、近年はゆるやかな低下傾向にある。

図10-1 乳児死亡数の年次推移(山形県)



図10-2 乳児死亡率の年次推移(山形県・全国)



5 死産

県の平成20年の死産数は227胎で、前年より67胎減少した。これを自然死産、人工死産別にみると、自然死産は114胎(前年より12胎減)、人工死産は113胎(前年より55胎減)であった。死産率(出産千対)は24.2で、前年を7.0下回った。全国の死産率は25.2(前年比△1.0)で、県の全国順位は第31位(前年第8位)であった。

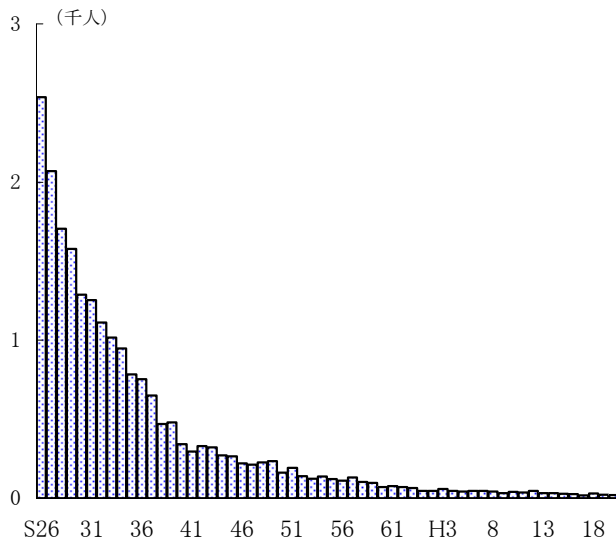
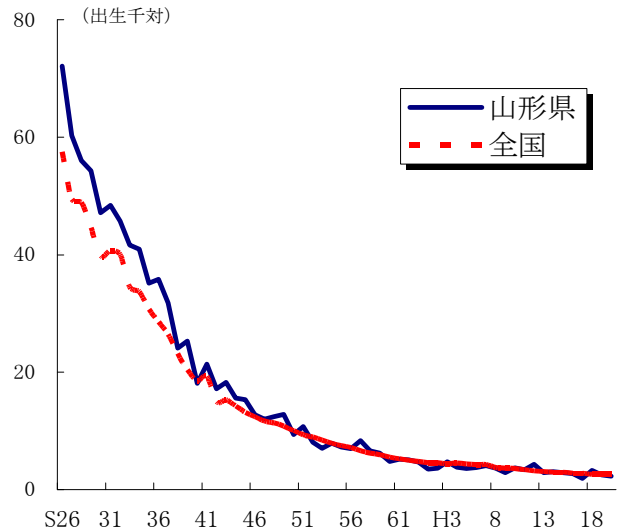
死産率の年次推移をみると、昭和30年代中頃までは100を超える水準にあった。その後、昭和41年「丙午」の影響による極端な動きを除き、低下傾向にある。

図11-1 死産数の年次推移(山形県)



図11-2 死産率の年次推移(山形県・全国)



6 婚 姻

県の平成20年の婚姻件数は5,411件で、前年より50件減少した。婚姻率(人口千対)は4.6で、前年同じであった。全国の婚姻率は5.8で、県の全国順位は第44位(前年第43位)であった。

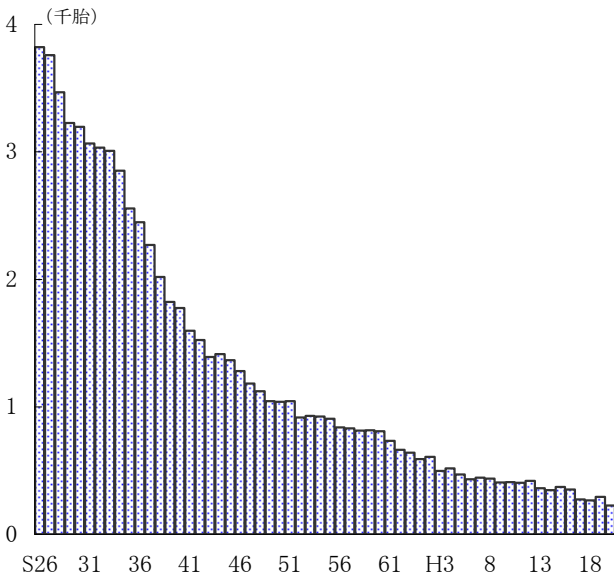
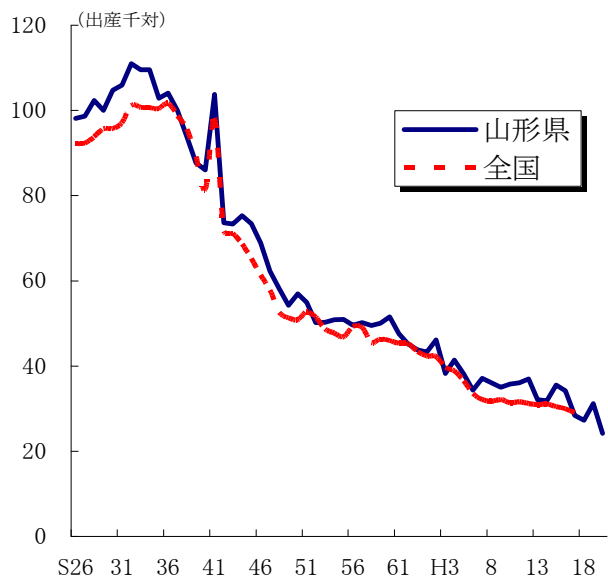
婚姻率の年次推移をみると、昭和48年の8.4をピークに、昭和49年、昭和61年の寅年の影響による極端な動きを除き、平成3年までは低下傾向にあった。その後、平成11年(1999年)、平成12年(2000年)に若干上昇した後、低下している。

県の平成20年の平均初婚年齢は、夫29.6歳、妻27.7歳で、夫が前年を0.1歳下回り、妻は前年と同じであった。また、全国の平均初婚年齢は、夫30.2歳、妻28.5歳であった。

図12-1 婚姻件数の年次推移(山形県)



図12-2 婚姻率の年次推移(山形県・全国)



表8 平均初婚年齢の年次推移

	山形県		全国	
	夫	妻	夫	妻
昭和35年	26.4	23.9	27.2	24.4
40年	26.7	24.2	27.2	24.5
45年	26.4	23.8	26.9	24.2
50年	26.5	24.3	27.0	24.7
55年	27.4	24.9	27.8	25.2
60年	28.0	25.4	28.2	25.5
平成2年	28.6	26.0	28.4	25.9
7年	28.7	26.2	28.5	26.3
12年	29.0	26.6	28.8	27.0
17年	29.3	27.3	29.8	28.0
19年	29.7	27.7	30.1	28.3
20年	29.6	27.7	30.2	28.5

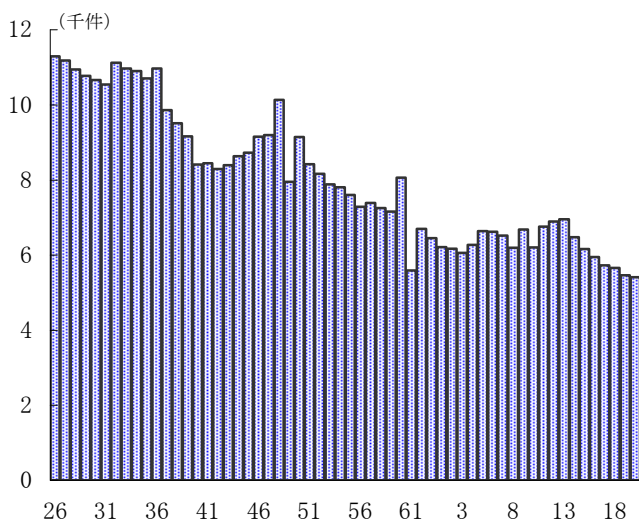
7 離 婚

県の平成20年の離婚件数は2,009件で、前年より21件増加した。離婚率(人口千対)は1.70で、前年を0.03上回った。全国の離婚率は1.99で、県の全国順位は第40位(前年第42位)であった。

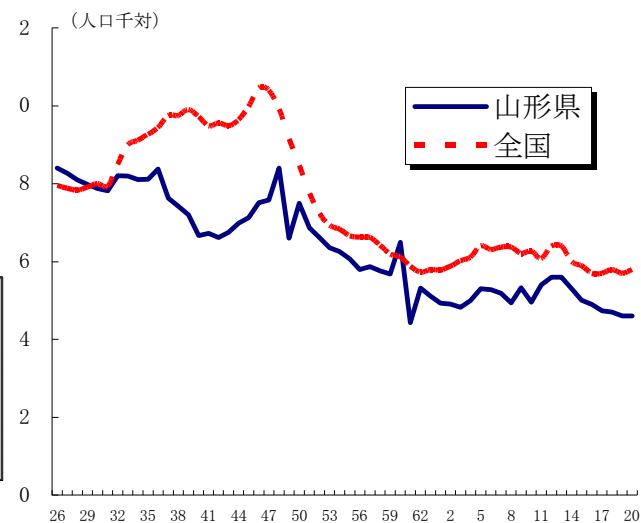
県の離婚率の年次推移をみると、昭和40年以降ゆるやかな上昇傾向にあり、昭和58年をピークに一旦は低下に転じたものの、平成2年以降、再び上昇傾向となった。その後、平成15年をピークに下降傾向にある。

図13-1 離婚件数の年次推移(山形県)



図13-2 離婚率の年次推移(山形県・全国)



図14 同居期間別にみた離婚件数の年次推移(山形県)

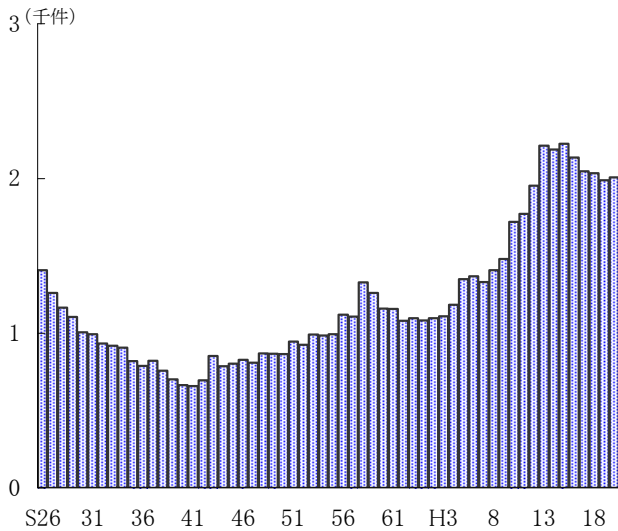

(参考)都道府県別人口動態率

	出生率 (人口千対)	死亡率 (人口千対)	乳児 死亡率 (出生千対)	新生児 死亡率 (出生千対)	死産率 (出産千対)	周産期 死亡率 (出産千対)	婚姻率 (人口千対)	離婚率 (人口千対)	合計特殊 出生率
全 国	8.7	9.1	2.6	1.2	25.2	4.3	5.8	1.99	1.37
北 海 道	7.4	9.6	2.4	1.2	33.2	4.7	5.3	2.30	1.20
青 森	7.3	11.1	2.1	1.1	27.7	4.4	4.6	2.04	1.30
岩 手	7.6	11.2	3.5	1.5	26.6	5.4	4.5	1.72	1.39
宮 城	8.5	8.9	2.1	0.9	28.0	3.9	5.5	1.96	1.29
秋 田	6.7	12.3	2.7	1.6	27.4	5.4	4.1	1.65	1.32
山 形	7.8	11.6	2.3	1.4	24.2	5.1	4.6	1.70	1.44
福 島	8.3	10.6	2.7	1.2	27.4	5.3	5.0	1.95	1.52
茨 城	8.4	9.4	2.5	1.2	27.3	4.8	5.4	2.00	1.37
栃 木	8.7	9.3	3.5	1.4	26.2	4.3	5.7	2.00	1.42
群 馬	8.6	9.6	2.3	1.1	24.5	4.2	5.3	1.94	1.40
埼 玉	8.6	7.4	2.7	1.1	23.4	4.3	5.8	2.01	1.28
千 葉	8.7	7.8	2.5	1.1	24.5	4.0	6.0	2.02	1.29
東 京	8.4	7.8	2.5	1.1	25.1	4.3	7.3	2.10	1.09
神 奈 川	9.0	7.3	2.7	1.5	21.0	4.5	6.5	2.08	1.27
新 潟	7.7	10.5	2.6	1.1	26.5	4.4	4.8	1.48	1.37
富 山	8.0	10.7	2.9	0.9	23.1	4.0	4.8	1.54	1.38
石 川	8.8	9.5	2.5	2.0	22.2	6.1	5.3	1.64	1.41
福 井	8.9	10.1	2.5	1.8	24.6	4.5	5.1	1.62	1.54
山 梨	8.1	10.2	1.4	0.4	21.5	3.2	5.1	2.03	1.35
長 野	8.5	10.6	1.9	0.8	22.3	4.1	5.2	1.76	1.45
岐 阜	8.5	9.5	3.3	1.9	21.7	5.0	5.3	1.66	1.35
静 岡	8.8	9.3	2.4	1.4	23.6	4.8	5.7	1.87	1.44
愛 知	9.9	7.8	2.9	1.2	22.2	4.4	6.5	1.88	1.43
三 重	8.6	9.8	2.6	1.4	21.8	5.2	5.4	1.86	1.38
滋 賀	9.8	8.1	2.6	1.5	22.8	5.3	5.9	1.77	1.45
京 都	8.4	8.9	2.5	1.3	22.7	3.7	5.5	1.89	1.22
大 阪	9.0	8.4	2.8	1.4	23.4	4.0	6.1	2.37	1.28
兵 庫	8.9	8.9	2.4	1.0	22.9	3.6	5.5	1.94	1.34
奈 良	7.9	8.9	2.7	1.6	25.3	5.5	4.8	1.82	1.22
和 歌 山	7.8	11.6	2.3	0.9	27.6	4.1	4.9	2.16	1.41
鳥 取	8.3	11.3	2.3	0.2	25.2	3.1	4.9	1.82	1.43
島 根	7.9	12.5	1.9	0.9	26.5	3.9	4.3	1.55	1.51
岡 山	8.8	10.0	3.2	1.6	24.4	4.0	5.4	1.88	1.43
広 島	9.0	9.6	2.7	1.0	23.6	4.1	5.8	1.88	1.45
山 口	8.0	11.6	2.3	0.8	24.8	4.4	4.9	1.79	1.43
徳 島	7.5	11.2	2.5	1.4	27.1	4.4	4.8	1.83	1.30
香 川	8.6	10.7	2.6	0.9	21.8	3.9	5.3	1.94	1.47
愛 媛	8.1	11.0	1.4	0.6	28.7	3.9	5.0	1.96	1.40
高 知	7.5	12.3	3.6	1.7	32.9	4.5	4.6	2.17	1.36
福 岡	9.3	9.0	2.2	1.2	29.6	4.3	6.0	2.20	1.37
佐 賀	9.2	10.5	2.8	0.9	24.8	3.6	4.9	1.72	1.55
長 崎	8.5	10.9	1.7	0.8	30.0	3.4	4.9	1.76	1.50
熊 本	9.1	10.5	2.4	1.0	29.6	3.9	5.3	1.93	1.58
大 分	8.6	10.6	2.5	1.6	28.8	5.0	5.2	1.94	1.53
宮 崎	9.1	10.5	3.2	1.6	30.7	4.1	5.5	2.31	1.60
鹿 児 島	9.0	11.6	2.5	0.8	33.1	3.4	5.1	2.01	1.59
沖 縄	12.2	6.9	2.0	0.8	34.3	3.5	6.5	2.60	1.78

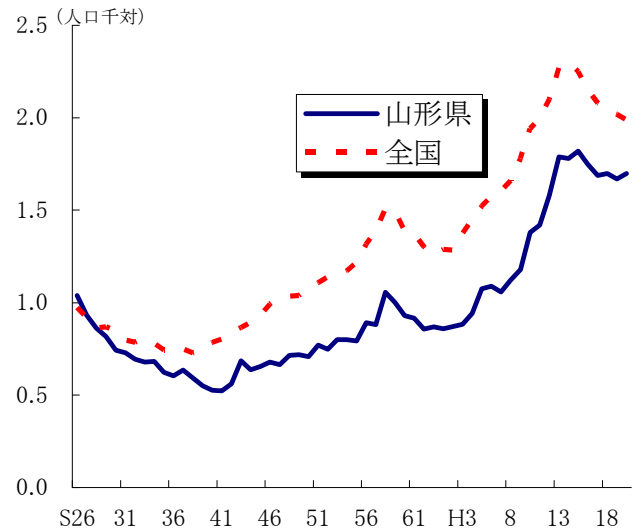
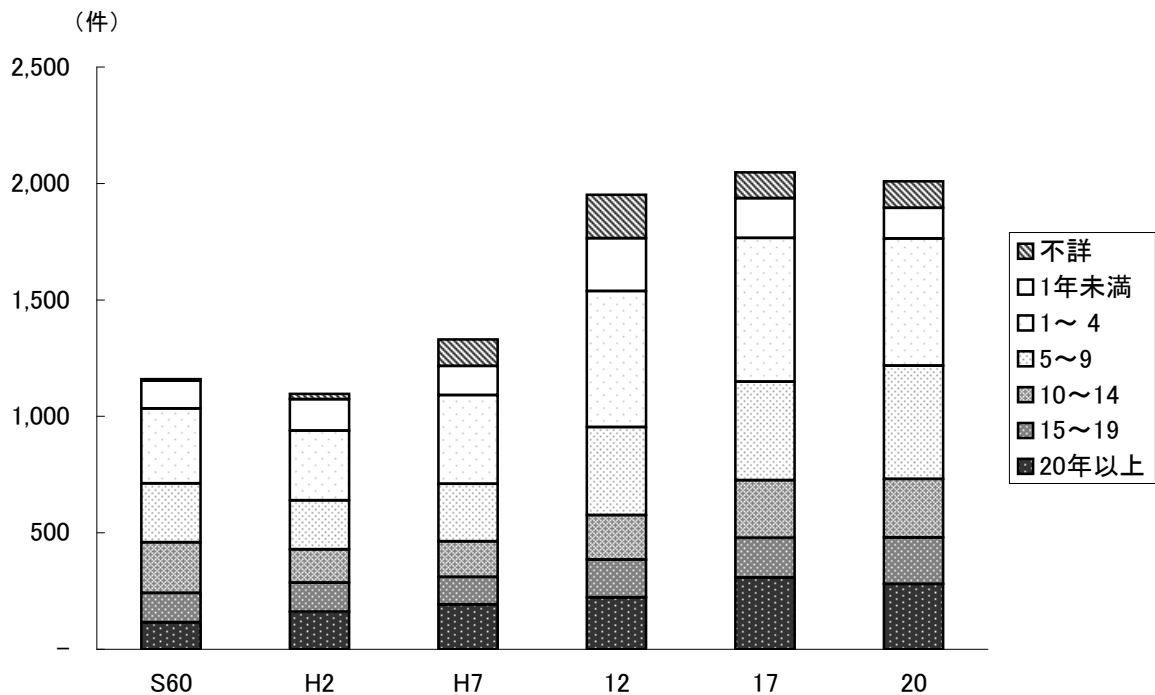
注1) 死産率は死産数を出産数(死産数に出生数を加えたもの)で除している。

注2) 周産期死亡率は周産期死亡数を出産数(妊娠満22週以後の死産数に出生数を加えたもの)で除している。

【参考】諸率の算出に用いた人口

総人口(全国・山形県)

	総数	男	女
	人	人	人
全 国	125,947,000	61,424,000	64,523,000
山 形 県	1,182,000	569,000	613,000

(資料)総務省統計局「平成20年10月1日現在推計人口」(日本人人口)
市部・郡部・保健所及び市町村については5ページを参照。

5歳階級別・男女別人口(山形県)

年齢階級	総数	男	女
歳	人	人	人
0～4	46,808	23,937	22,871
5～9	52,691	26,884	25,807
10～14	57,297	29,414	27,883
15～19	60,356	30,456	29,900
20～24	52,424	26,917	25,507
25～29	60,338	30,632	29,706
30～34	69,670	35,742	33,928
35～39	69,276	34,892	34,384
40～44	67,043	33,318	33,725
45～49	74,533	36,964	37,569
50～54	82,199	41,241	40,958
55～59	99,274	50,497	48,777
60～64	77,808	39,135	38,673
65～69	71,434	33,644	37,790
70～74	75,066	33,581	41,485
75～79	71,504	29,984	41,520
80～84	56,245	20,716	35,529
85～89	29,141	8,666	20,475
90～94	11,821	3,006	8,815
95～99	3,178	635	2,543
100歳以上	461	87	374
不 詳	585	357	228
総 数	1,189,152	570,705	618,447

(資料)県統計企画課「平成20年山形県の人口と世帯数」
(総人口)

基準人口

(昭和60年モデル人口)

年齢階級	基準人口
歳	人
0～4	8,180,000
5～9	8,338,000
10～14	8,497,000
15～19	8,655,000
20～24	8,814,000
25～29	8,972,000
30～34	9,130,000
35～39	9,289,000
40～44	9,400,000
45～49	8,651,000
50～54	7,616,000
55～59	6,581,000
60～64	5,546,000
65～69	4,511,000
70～74	3,476,000
75～79	2,441,000
80～84	1,406,000
85歳以上	784,000
総 数	120,287,000

第 1 章

総 括

第1表 人口動態総覧、実数・率・保健所一市町村別

	出生		死亡		乳児死亡		新生児死亡		死産		自然	
	実数	率 (人口千対)	実数	率 (人口千対)	実数	率 (出生千対)	実数	率 (出生千対)	実数	率 (出産千対)	実数	率 (出産千対)
総数	9,164	7.8	13,719	11.6	21	2.3	13	1.4	227	24.2	114	12.1
市計	7,474	8.0	10,228	10.9	18	2.4	11	1.5	179	23.4	94	12.3
町村計	1,690	6.7	3,491	13.8	3	1.8	2	1.2	48	27.6	20	11.5
村山保健所	4,633	8.1	5,919	10.4	11	2.4	7	1.5	118	24.8	66	13.9
山形市	2,223	8.7	2,298	9.0	6	2.7	4	1.8	55	24.1	34	14.9
寒河江市	353	8.2	456	10.5	-	-	-	-	7	19.4	4	11.1
上山市	175	5.0	457	13.1	-	-	-	-	4	22.3	3	16.8
村山市	183	6.7	349	12.7	-	-	-	-	6	31.7	3	15.9
天童市	588	9.3	563	8.9	3	5.1	2	3.4	14	23.3	6	10.0
東根市	451	9.8	436	9.4	-	-	-	-	15	32.2	7	15.0
尾花沢市	116	5.9	284	14.5	-	-	-	-	3	25.2	2	16.8
山辺町	125	8.2	161	10.5	-	-	-	-	3	23.4	2	15.6
中山町	74	6.1	159	13.1	-	-	-	-	1	13.3	-	-
河北町	146	7.2	277	13.6	1	6.8	-	-	7	45.8	4	26.1
西川町	43	6.5	102	15.4	-	-	-	-	-	-	-	-
朝日町	49	6.0	129	15.8	-	-	-	-	-	-	-	-
大江町	53	5.6	145	15.2	-	-	-	-	2	36.4	1	18.2
大石田町	54	6.5	103	12.3	1	18.5	1	18.5	1	18.2	-	-
最上保健所	585	6.7	1,143	13.2	1	1.7	1	1.7	15	25.0	5	8.3
新庄市	316	8.0	417	10.5	-	-	-	-	4	12.5	2	6.3
金山町	42	6.4	99	15.1	-	-	-	-	5	106.4	1	21.3
最上町	60	5.9	170	16.7	-	-	-	-	1	16.4	1	16.4
舟形町	33	5.2	86	13.5	1	30.3	1	30.3	-	-	-	-
真室川町	55	5.8	130	13.6	-	-	-	-	3	51.7	1	17.2
大蔵村	25	6.4	64	16.3	-	-	-	-	2	74.1	-	-
鮭川村	25	4.9	83	16.2	-	-	-	-	-	-	-	-
戸沢村	29	5.2	94	16.8	-	-	-	-	-	-	-	-
置賜保健所	1,755	7.6	2,883	12.4	6	3.4	4	2.3	44	24.5	18	10.0
米沢市	713	7.8	1,011	11.1	2	2.8	1	1.4	17	23.3	12	16.4
長井市	203	6.8	416	13.9	2	9.9	1	4.9	7	33.3	2	9.5
南陽市	274	8.0	391	11.4	2	7.3	2	7.3	5	17.9	1	3.6
高畠町	197	7.7	312	12.2	-	-	-	-	8	39.0	2	9.8
川西町	125	7.0	248	13.9	-	-	-	-	1	7.9	-	-
小国町	64	6.9	132	14.3	-	-	-	-	1	15.4	1	15.4
白鷹町	117	7.5	237	15.1	-	-	-	-	2	16.8	-	-
飯豊町	62	7.5	136	16.6	-	-	-	-	3	46.2	-	-
庄内保健所	2,191	7.3	3,774	12.6	3	1.4	1	0.5	50	22.3	25	11.2
鶴岡市	1,018	7.3	1,773	12.8	-	-	-	-	24	23.0	11	10.6
酒田市	861	7.6	1,377	12.1	3	3.5	1	1.2	18	20.5	7	8.0
三川町	45	5.7	90	11.5	-	-	-	-	2	42.6	2	42.6
庄内町	180	7.6	288	12.1	-	-	-	-	6	32.3	5	26.9
遊佐町	87	5.4	246	15.3	-	-	-	-	-	-	-	-

注1) 死産の率は、出産(出生+死産)千対であり、周産期死亡・妊娠22週以後の死産の率は、出産(出生+妊娠満22週以後の死産)千対である。

注2) 人口千対の率算出には、県総数には総務省統計局「平成20年10月1日現在推計人口」(日本人人口)を、総数以外には県統計企画課「平成20年山形県の人口と世帯数」の総人口を用いた。

人 工		周産期死亡		妊娠満22週 以後の死産数		早期新生児死亡		婚 姻		離 婚		
実 数	率 (出産千対)	実 数	率 (出産千対)	実 数	率 (出産千対)	実 数	率 (出生千対)	実 数	率 (人口千対)	実 数	率 (人口千対)	
113	12.0	47	5.1	36	3.9	11	1.2	5,411	4.6	2,009	1.70	総 数
85	11.1	39	5.2	29	3.9	10	1.3	4,414	4.7	1,636	1.75	市 計
28	16.1	8	4.7	7	4.1	1	0.6	997	4.0	373	1.48	町 村 計
52	10.9	28	6.0	22	4.7	6	1.3	2,773	4.9	958	1.68	村 山 保 健 所
21	9.2	17	7.6	14	6.3	3	1.3	1,285	5.0	435	1.71	山 形 市
3	8.3	1	2.8	1	2.8	-	-	205	4.7	77	1.78	寒 河 江 市
1	5.6	1	5.7	1	5.7	-	-	148	4.3	58	1.67	上 山 市
3	15.9	1	5.4	1	5.4	-	-	121	4.4	38	1.39	村 山 市
8	13.3	2	3.4	-	-	2	3.4	333	5.2	109	1.72	天 童 市
8	17.2	2	4.4	2	4.4	-	-	295	6.4	96	2.08	東 根 市
1	8.4	1	8.5	1	8.5	-	-	65	3.3	31	1.58	尾 花 沢 市
1	7.8	-	-	-	-	-	-	58	3.8	18	1.17	山 辺 町
1	13.3	-	-	-	-	-	-	47	3.9	14	1.15	中 山 町
3	19.6	2	13.5	2	13.5	-	-	108	5.3	30	1.48	河 北 町
-	-	-	-	-	-	-	-	18	2.7	8	1.21	西 川 町
-	-	-	-	-	-	-	-	34	4.2	13	1.59	朝 日 町
1	18.2	-	-	-	-	-	-	27	2.8	16	1.68	大 江 町
1	18.2	1	18.5	-	-	1	18.5	29	3.5	15	1.80	大 石 田 町
10	16.7	1	1.7	1	1.7	-	-	364	4.2	164	1.89	最 上 保 健 所
2	6.3	1	3.2	1	3.2	-	-	176	4.5	84	2.12	新 庄 市
4	85.1	-	-	-	-	-	-	33	5.0	7	1.07	金 山 町
-	-	-	-	-	-	-	-	40	3.9	15	1.48	最 上 町
-	-	-	-	-	-	-	-	26	4.1	10	1.57	舟 形 町
2	34.5	-	-	-	-	-	-	38	4.0	19	1.99	真 室 川 町
2	74.1	-	-	-	-	-	-	13	3.3	5	1.27	大 蔵 村
-	-	-	-	-	-	-	-	22	4.3	12	2.35	鮭 川 村
-	-	-	-	-	-	-	-	16	2.9	12	2.15	戸 沢 村
26	14.5	11	6.2	7	4.0	4	2.3	1,100	4.7	402	1.73	置 賜 保 健 所
5	6.8	3	4.2	2	2.8	1	1.4	461	5.1	181	1.99	米 沢 市
5	23.8	2	9.8	1	4.9	1	4.9	122	4.1	41	1.37	長 井 市
4	14.3	3	10.9	1	3.6	2	7.3	173	5.0	66	1.92	南 陽 市
6	29.3	2	10.1	2	10.1	-	-	139	5.4	46	1.80	高 畠 町
1	7.9	-	-	-	-	-	-	67	3.8	26	1.46	川 西 町
-	-	1	15.4	1	15.4	-	-	35	3.8	7	0.76	小 国 町
2	16.8	-	-	-	-	-	-	69	4.4	26	1.66	白 鷹 町
3	46.2	-	-	-	-	-	-	34	4.1	9	1.10	飯 豊 町
25	11.2	7	3.2	6	2.7	1	0.5	1,174	3.9	485	1.61	庄 内 保 健 所
13	12.5	3	2.9	3	2.9	-	-	559	4.0	231	1.66	鶴 岡 市
11	12.5	2	2.3	1	1.2	1	1.2	471	4.1	189	1.66	酒 田 市
-	-	-	-	-	-	-	-	31	3.9	12	1.53	三 川 町
1	5.4	2	11.0	2	11.0	-	-	70	2.9	30	1.26	庄 内 町
-	-	-	-	-	-	-	-	43	2.7	23	1.43	遊 佐 町

第 2 章

出 生

第1表 出生数、性・出生月・保健所一市町村別

	総数			1月			2月			3月			4月		
	総数	男	女	総数	男	女	総数	男	女	総数	男	女	総数	男	女
山形県	9,164	4,683	4,481	741	359	382	734	377	357	802	413	389	771	376	395
山市	7,474	3,862	3,612	602	301	301	604	315	289	659	339	320	620	310	310
郡	1,690	821	869	139	58	81	130	62	68	143	74	69	151	66	85
村山保健所	4,633	2,376	2,257	367	166	201	376	194	182	396	210	186	392	186	206
最上保健所	585	310	275	48	28	20	59	27	32	54	26	28	40	22	18
置賜保健所	1,755	861	894	138	64	74	133	75	58	152	79	73	168	75	93
庄内保健所	2,191	1,136	1,055	188	101	87	166	81	85	200	98	102	171	93	78
山形市	2,223	1,138	1,085	178	87	91	189	101	88	190	100	90	188	81	107
米沢市	713	356	357	62	30	32	44	27	17	72	38	34	72	30	42
鶴岡市	1,018	542	476	92	52	40	76	38	38	98	52	46	83	48	35
酒田市	861	432	429	64	35	29	67	32	35	78	33	45	63	31	32
新庄市	316	178	138	27	17	10	32	18	14	29	13	16	14	11	3
寒河江市	353	194	159	24	13	11	30	20	10	26	15	11	28	14	14
上山市	175	98	77	15	7	8	17	10	7	12	7	5	13	8	5
村山市	183	96	87	9	6	3	17	3	14	16	4	12	10	6	4
長井市	203	107	96	12	5	7	19	15	4	16	12	4	18	11	7
天童市	588	312	276	48	22	26	40	17	23	59	35	24	44	28	16
東根市	451	217	234	41	13	28	38	18	20	34	19	15	47	24	23
尾花沢市	116	61	55	7	4	3	8	4	4	11	6	5	13	9	4
南陽市	274	131	143	23	10	13	27	12	15	18	5	13	27	9	18
山辺町	125	46	79	11	2	9	12	7	5	8	3	5	8	1	7
中山町	74	40	34	6	3	3	6	4	2	8	4	4	10	4	6
河北町	146	68	78	16	4	12	6	5	1	11	5	6	13	3	10
西川町	43	17	26	2	1	1	4	2	2	1	1	-	3	1	2
朝日町	49	30	19	5	3	2	1	-	1	6	3	3	6	1	5
大江町	53	28	25	1	1	-	4	-	4	5	3	2	5	3	2
大石田町	54	31	23	4	-	4	4	3	1	9	5	4	4	3	1
金山町	42	12	30	4	2	2	8	1	7	5	1	4	3	1	2
最上町	60	29	31	4	2	2	3	1	2	4	1	3	5	2	3
舟形町	33	17	16	3	2	1	2	1	1	1	-	1	4	2	2
真室川町	55	30	25	4	2	2	6	2	4	6	4	2	8	2	6
大蔵村	25	15	10	4	2	2	2	1	1	3	3	-	3	2	1
川村	25	14	11	1	1	-	3	1	2	3	2	1	1	1	-
戸沢村	29	15	14	1	-	1	3	2	1	3	2	1	2	1	1
高島町	197	98	99	17	8	9	8	3	5	13	10	3	22	9	13
川西町	125	52	73	10	5	5	8	3	5	10	5	5	13	5	8
小国町	64	31	33	5	1	4	7	4	3	7	6	1	3	3	-
白鷹町	117	55	62	5	3	2	15	9	6	9	1	8	7	4	3
飯豊町	62	31	31	4	2	2	5	2	3	7	2	5	6	4	2
三川町	45	30	15	6	2	4	3	2	1	3	1	2	4	4	-
庄内町	180	95	85	13	7	6	15	6	9	17	9	8	14	8	6
遊佐町	87	37	50	13	5	8	5	3	2	4	3	1	7	2	5

平成20年

5月			6月			7月			8月			9月				
総数	男	女	総数	男	女	総数	男	女	総数	男	女	総数	男	女		
748	382	366	691	350	341	796	419	377	854	445	409	843	436	407	山形県 市部	
610	312	298	556	287	269	646	331	315	700	375	325	688	359	329		
138	70	68	135	63	72	150	88	62	154	70	84	155	77	78		
406	215	191	331	169	162	385	195	190	429	230	199	427	229	198	山形県 村山保健所	
46	25	21	50	19	31	52	27	25	54	36	18	46	30	16		
109	48	61	138	69	69	135	76	59	168	75	93	193	89	104		
187	94	93	172	93	79	224	121	103	203	104	99	177	88	89		
199	96	103	159	78	81	178	81	97	202	121	81	192	101	91	山形市 米沢市 鶴岡市 酒田市 新庄市 寒河江市 上山市 村山市 長井市 天童市 東根市 尾花沢市 南陽市	
55	24	31	57	35	22	53	31	22	75	33	42	71	29	42		
89	44	45	78	43	35	89	51	38	104	55	49	83	46	37		
65	35	30	65	32	33	103	52	51	79	40	39	71	28	43		
19	10	9	28	12	16	23	9	14	35	24	11	31	20	11		
23	13	10	22	12	10	33	21	12	45	25	20	37	15	22		
17	12	5	15	8	7	18	6	12	23	8	15	17	10	7		
23	13	10	15	9	6	19	15	4	15	5	10	15	9	6		
16	9	7	23	8	15	14	7	7	12	4	8	22	11	11		
41	28	13	43	23	20	42	25	17	44	27	17	63	37	26		
46	21	25	21	10	11	33	15	18	36	18	18	43	26	17		
9	5	4	12	7	5	14	7	7	8	2	6	11	7	4		
8	2	6	18	10	8	27	11	16	22	13	9	32	20	12		
9	6	3	9	3	6	9	2	7	18	5	13	11	2	9		山辺町
7	6	1	5	3	2	6	5	1	3	1	2	8	4	4		
10	5	5	16	10	6	13	8	5	15	6	9	10	7	3		河北町
6	-	6	3	1	2	6	2	4	4	2	2	2	2	-		
7	5	2	3	2	1	6	3	3	2	2	-	8	6	2	西川町	
4	3	1	4	2	2	7	4	3	6	2	4	5	2	3		
5	2	3	4	1	3	1	1	-	8	6	2	5	1	4	大江町	
3	-	3	3	-	3	3	2	1	-	-	-	1	-	1		
8	4	4	9	2	7	8	6	2	3	2	1	4	3	1	大石町	
2	2	-	3	1	2	3	2	1	5	2	3	3	2	1		
6	4	2	3	3	-	6	4	2	5	3	2	1	1	-	最上町	
3	2	1	2	1	1	1	-	1	-	-	-	2	1	1		
1	1	-	1	-	1	5	2	3	2	1	1	3	2	1	蔵川村	
4	2	2	1	-	1	3	2	1	4	4	-	1	1	-		
12	7	5	12	5	7	11	8	3	25	13	12	28	12	16	大瀬川村	
4	1	3	8	3	5	8	3	5	10	2	8	15	5	10		
4	2	2	6	2	4	5	4	1	5	1	4	9	3	6	高島町	
7	2	5	12	5	7	8	6	2	11	6	5	12	7	5		
3	1	2	2	1	1	9	6	3	8	3	5	4	2	2	川西町	
3	3	-	5	4	1	6	5	1	3	2	1	3	3	-		
20	6	14	16	11	5	21	12	9	12	5	7	13	9	4	小国町	
10	6	4	8	3	5	5	1	4	5	2	3	7	2	5		
															鷹巣町	
															飯川町	
															三内町	
															遊佐町	

第1表 出生数、性・出生月・保健所一市町村別

平成20年

	10月			11月			12月		
	総数	男	女	総数	男	女	総数	男	女
山形県	769	417	352	706	353	353	709	356	353
山市	630	345	285	579	296	283	580	292	288
郡	139	72	67	127	57	70	129	64	65
村山保健所	383	213	170	373	192	181	368	177	191
最上保健所	43	26	17	48	23	25	45	21	24
置賜保健所	145	69	76	135	67	68	141	75	66
庄内保健所	198	109	89	150	71	79	155	83	72
山形市	192	108	84	183	101	82	173	83	90
米沢市	44	23	21	53	25	28	55	31	24
鶴岡市	88	43	45	76	35	41	62	35	27
酒田市	82	49	33	55	29	26	69	36	33
新庄市	26	15	11	26	15	11	26	14	12
寒河江市	28	17	11	30	16	14	27	13	14
上山市	12	9	3	8	7	1	8	6	2
村山市	18	13	5	12	6	6	14	7	7
長井市	16	6	10	11	5	6	24	14	10
天童市	54	24	30	53	21	32	57	25	32
東根市	28	17	11	44	19	25	40	17	23
尾花沢市	10	3	7	7	4	3	6	3	3
南陽市	32	18	14	21	13	8	19	8	11
山辺町	7	4	3	10	6	4	13	5	8
山中町	7	3	4	3	2	1	5	1	4
河北町	13	7	6	11	2	9	12	6	6
西川町	5	1	4	4	2	2	3	2	1
朝日町	2	2	-	-	-	-	3	3	-
大江町	4	3	1	5	3	2	3	2	1
大石田町	3	2	1	3	3	-	4	4	-
金山町	3	3	-	5	1	4	4	1	3
最上町	5	3	2	4	1	3	3	2	1
舟形町	3	2	1	1	-	1	3	1	2
真室川町	5	3	2	1	1	-	4	1	3
大蔵村	-	-	-	4	2	2	1	1	-
大鮎川村	-	-	-	4	2	2	1	1	-
戸沢村	1	-	1	3	1	2	3	-	3
高島町	19	7	12	18	9	9	12	7	5
川西町	14	7	7	11	7	4	14	6	8
小国町	8	3	5	1	-	1	4	2	2
白鷹町	9	2	7	13	5	8	9	5	4
飯豊町	3	3	-	7	3	4	4	2	2
三川町	4	2	2	4	1	3	1	1	-
庄内町	15	10	5	7	3	4	17	9	8
遊佐町	9	5	4	8	3	5	6	2	4

第2表 出生数、出生時の体重・平均体重・性・保健所-市町村別

平成20年

	総数	0.5kg 未満	0.5～ 1.0kg	1.0～ 1.5kg	1.5～ 2.0kg	2.0～ 2.5kg	2.5～ 3.0kg	3.0～ 3.5kg	3.5～ 4.0kg	4.0～ 4.5kg	4.5～ 5.0kg	5.0kg 以上	不詳	平均体重 (kg)
総数	9,164	3	28	32	100	649	3,200	3,958	1,085	100	8	-	1	3.04
男	4,683	1	11	13	46	305	1,457	2,097	681	64	7	-	1	3.09
女	4,481	2	17	19	54	344	1,743	1,861	404	36	1	-	-	2.99
市計	7,474	3	21	27	79	504	2,631	3,228	889	83	8	-	1	3.05
男	3,862	1	9	11	35	245	1,201	1,739	562	51	7	-	1	3.09
女	3,612	2	12	16	44	259	1,430	1,489	327	32	1	-	-	3.00
町村計	1,690	-	7	5	21	145	569	730	196	17	-	-	-	3.03
男	821	-	2	2	11	60	256	358	119	13	-	-	-	3.07
女	869	-	5	3	10	85	313	372	77	4	-	-	-	2.98
村山保健所	4,633	2	16	13	47	335	1,677	1,964	524	49	5	-	1	3.04
男	2,376	1	5	6	23	145	755	1,069	339	28	4	-	1	3.09
女	2,257	1	11	7	24	190	922	895	185	21	1	-	-	2.98
山形市	2,223	-	5	6	22	150	844	933	242	20	1	-	-	3.03
男	1,138	-	2	3	11	68	389	500	156	8	1	-	-	3.08
女	1,085	-	3	3	11	82	455	433	86	12	-	-	-	2.99
寒河江市	353	1	2	-	2	14	133	146	46	9	-	-	-	3.08
男	194	-	-	-	1	6	67	86	28	6	-	-	-	3.13
女	159	1	2	-	1	8	66	60	18	3	-	-	-	3.01
上山市	175	-	-	1	-	12	64	75	20	3	-	-	-	3.06
男	98	-	-	-	-	5	28	49	14	2	-	-	-	3.13
女	77	-	-	1	-	7	36	26	6	1	-	-	-	2.96
村山市	183	-	-	-	-	15	61	85	20	2	-	-	-	3.08
男	96	-	-	-	-	8	26	47	14	1	-	-	-	3.12
女	87	-	-	-	-	7	35	38	6	1	-	-	-	3.04
天童市	588	1	2	2	13	44	210	240	69	4	2	-	1	3.02
男	312	1	1	1	5	19	102	135	43	2	2	-	1	3.07
女	276	-	1	1	8	25	108	105	26	2	-	-	-	2.96
東根市	451	-	2	3	2	35	136	212	58	2	1	-	-	3.05
男	217	-	-	1	1	17	48	109	38	2	1	-	-	3.14
女	234	-	2	2	1	18	88	103	20	-	-	-	-	2.98
尾花沢市	116	-	-	-	-	8	49	44	12	2	1	-	-	3.06
男	61	-	-	-	-	4	23	24	8	2	-	-	-	3.10
女	55	-	-	-	-	4	26	20	4	-	1	-	-	3.02
山辺町	125	-	2	-	1	15	45	48	12	2	-	-	-	2.96
男	46	-	1	-	1	2	17	13	11	1	-	-	-	3.07
女	79	-	1	-	-	13	28	35	1	1	-	-	-	2.89
中山町	74	-	-	-	3	8	19	33	10	1	-	-	-	3.04
男	40	-	-	-	3	4	7	18	7	1	-	-	-	3.05
女	34	-	-	-	-	4	12	15	3	-	-	-	-	3.03
河北町	146	-	-	1	1	18	52	61	13	-	-	-	-	2.99
男	68	-	-	1	-	5	21	35	6	-	-	-	-	3.03
女	78	-	-	-	1	13	31	26	7	-	-	-	-	2.95
西川町	43	-	-	-	-	6	14	19	3	1	-	-	-	3.02
男	17	-	-	-	-	1	5	9	2	-	-	-	-	3.10
女	26	-	-	-	-	5	9	10	1	1	-	-	-	2.97
朝日町	49	-	1	-	1	3	13	24	7	-	-	-	-	3.03
男	30	-	-	-	1	2	7	16	4	-	-	-	-	3.08
女	19	-	1	-	-	1	6	8	3	-	-	-	-	2.95
大江町	53	-	-	-	1	5	18	20	8	1	-	-	-	3.04
男	28	-	-	-	-	2	7	13	5	1	-	-	-	3.14
女	25	-	-	-	1	3	11	7	3	-	-	-	-	2.92

第2表 出生数、出生時の体重・平均体重・性・保健所一市町村別

	総数	0.5kg 未満	0.5～ 1.0kg	1.0～ 1.5kg	1.5～ 2.0kg	2.0～ 2.5kg	2.5～ 3.0kg	3.0～ 3.5kg	3.5～ 4.0kg	4.0～ 4.5kg	4.5～ 5.0kg	5.0kg 以上	不詳	平均体重 (kg)
大石田町	54	-	2	-	1	2	19	24	4	2	-	-	-	3.00
男	31	-	1	-	-	2	8	15	3	2	-	-	-	3.06
女	23	-	1	-	1	-	11	9	1	-	-	-	-	2.92
最上保健所	585	-	1	2	2	47	196	270	58	9	-	-	-	3.04
男	310	-	1	1	-	27	91	152	32	6	-	-	-	3.07
女	275	-	-	1	2	20	105	118	26	3	-	-	-	3.02
新庄市	316	-	1	-	1	24	98	160	26	6	-	-	-	3.06
男	178	-	1	-	-	17	44	96	16	4	-	-	-	3.07
女	138	-	-	-	1	7	54	64	10	2	-	-	-	3.03
金山町	42	-	-	1	1	4	16	16	4	-	-	-	-	2.94
男	12	-	-	1	-	2	5	3	1	-	-	-	-	2.70
女	30	-	-	-	1	2	11	13	3	-	-	-	-	3.03
最上町	60	-	-	1	-	3	18	27	9	2	-	-	-	3.11
男	29	-	-	-	-	-	8	13	6	2	-	-	-	3.29
女	31	-	-	1	-	3	10	14	3	-	-	-	-	2.94
舟形町	33	-	-	-	-	4	13	13	3	-	-	-	-	3.03
男	17	-	-	-	-	2	5	8	2	-	-	-	-	3.11
女	16	-	-	-	-	2	8	5	1	-	-	-	-	2.94
真室川町	55	-	-	-	-	7	21	20	6	1	-	-	-	3.00
男	30	-	-	-	-	4	10	13	3	-	-	-	-	3.00
女	25	-	-	-	-	3	11	7	3	1	-	-	-	3.00
大蔵村	25	-	-	-	-	-	10	12	3	-	-	-	-	3.09
男	15	-	-	-	-	-	6	8	1	-	-	-	-	3.04
女	10	-	-	-	-	-	4	4	2	-	-	-	-	3.16
鮭川村	25	-	-	-	-	2	8	12	3	-	-	-	-	3.06
男	14	-	-	-	-	1	6	6	1	-	-	-	-	3.00
女	11	-	-	-	-	1	2	6	2	-	-	-	-	3.14
戸沢村	29	-	-	-	-	3	12	10	4	-	-	-	-	3.00
男	15	-	-	-	-	1	7	5	2	-	-	-	-	3.00
女	14	-	-	-	-	2	5	5	2	-	-	-	-	3.01
置賜保健所	1,755	1	6	6	24	146	632	744	186	10	-	-	-	3.01
男	861	-	3	2	12	73	279	370	113	9	-	-	-	3.05
女	894	1	3	4	12	73	353	374	73	1	-	-	-	2.96
米沢市	713	1	5	3	11	59	271	288	71	4	-	-	-	2.98
男	356	-	3	1	8	33	120	145	42	4	-	-	-	3.00
女	357	1	2	2	3	26	151	143	29	-	-	-	-	2.96
長井市	203	-	-	-	-	17	80	81	25	-	-	-	-	3.04
男	107	-	-	-	-	7	42	40	18	-	-	-	-	3.09
女	96	-	-	-	-	10	38	41	7	-	-	-	-	2.98
南陽市	274	-	-	2	6	22	89	131	22	2	-	-	-	3.00
男	131	-	-	1	2	10	36	68	13	1	-	-	-	3.06
女	143	-	-	1	4	12	53	63	9	1	-	-	-	2.95
高畠町	197	-	1	-	2	21	76	68	26	3	-	-	-	3.00
男	98	-	-	-	-	9	34	38	14	3	-	-	-	3.09
女	99	-	1	-	2	12	42	30	12	-	-	-	-	2.92
川西町	125	-	-	-	2	11	46	52	14	-	-	-	-	3.00
男	52	-	-	-	-	5	14	24	9	-	-	-	-	3.12
女	73	-	-	-	2	6	32	28	5	-	-	-	-	2.91
小国町	64	-	-	1	1	4	17	32	8	1	-	-	-	3.06
男	31	-	-	-	1	1	9	14	5	1	-	-	-	3.13
女	33	-	-	1	-	3	8	18	3	-	-	-	-	3.01

	総数	0.5kg 未満	0.5～ 1.0kg	1.0～ 1.5kg	1.5～ 2.0kg	2.0～ 2.5kg	2.5～ 3.0kg	3.0～ 3.5kg	3.5～ 4.0kg	4.0～ 4.5kg	4.5～ 5.0kg	5.0kg 以上	不詳	平均体重 (kg)
白 鷹 町	117	-	-	-	1	8	33	62	13	-	-	-	-	3.06
男	55	-	-	-	1	5	16	27	6	-	-	-	-	3.03
女	62	-	-	-	-	3	17	35	7	-	-	-	-	3.09
飯 豊 町	62	-	-	-	1	4	20	30	7	-	-	-	-	3.05
男	31	-	-	-	-	3	8	14	6	-	-	-	-	3.10
女	31	-	-	-	1	1	12	16	1	-	-	-	-	3.00
庄内保健所	2,191	-	5	11	27	121	695	980	317	32	3	-	-	3.08
男	1,136	-	2	4	11	60	332	506	197	21	3	-	-	3.13
女	1,055	-	3	7	16	61	363	474	120	11	-	-	-	3.03
鶴 岡 市	1,018	-	2	6	15	61	317	445	156	15	1	-	-	3.07
男	542	-	2	3	5	33	142	251	96	9	1	-	-	3.12
女	476	-	-	3	10	28	175	194	60	6	-	-	-	3.02
酒 田 市	861	-	2	4	7	43	279	388	122	14	2	-	-	3.10
男	432	-	-	1	2	18	134	189	76	10	2	-	-	3.16
女	429	-	2	3	5	25	145	199	46	4	-	-	-	3.04
三 川 町	45	-	-	-	-	2	17	19	6	1	-	-	-	3.10
男	30	-	-	-	-	2	13	10	4	1	-	-	-	3.09
女	15	-	-	-	-	-	4	9	2	-	-	-	-	3.12
庄 内 町	180	-	1	1	2	12	50	91	22	1	-	-	-	3.06
男	95	-	-	-	2	6	27	45	14	1	-	-	-	3.09
女	85	-	1	1	-	6	23	46	8	-	-	-	-	3.03
遊 佐 町	87	-	-	-	3	3	32	37	11	1	-	-	-	3.06
男	37	-	-	-	2	1	16	11	7	-	-	-	-	3.04
女	50	-	-	-	1	2	16	26	4	1	-	-	-	3.07

第3表 出生数、性・出生順位・保健所一市町村別

	総数			第1子			第2子			第3子			第4子		
	総数	男	女	総数	男	女	総数	男	女	総数	男	女	総数	男	女
山形県	9,164	4,683	4,481	4,178	2,092	2,086	3,478	1,804	1,674	1,271	655	616	188	99	89
山市	7,474	3,862	3,612	3,443	1,741	1,702	2,842	1,492	1,350	996	520	476	150	80	70
郡部	1,690	821	869	735	351	384	636	312	324	275	135	140	38	19	19
村山保健所	4,633	2,376	2,257	2,131	1,073	1,058	1,813	946	867	593	302	291	77	42	35
最上保健所	585	310	275	249	137	112	233	115	118	87	45	42	9	7	2
置賜保健所	1,755	861	894	807	382	425	621	312	309	263	135	128	52	27	25
庄内保健所	2,191	1,136	1,055	991	500	491	811	431	380	328	173	155	50	23	27
山形市	2,223	1,138	1,085	1,065	544	521	874	441	433	243	131	112	33	18	15
米沢市	713	356	357	326	157	169	252	126	126	101	55	46	26	16	10
鶴岡市	1,018	542	476	461	237	224	389	211	178	141	78	63	18	9	9
酒田市	861	432	429	385	189	196	317	170	147	133	62	71	25	10	15
新庄市	316	178	138	138	79	59	130	70	60	41	23	18	2	2	-
寒河江市	353	194	159	144	81	63	140	81	59	58	25	33	8	5	3
上山市	175	98	77	78	41	37	69	45	24	26	11	15	1	-	1
村山市	183	96	87	76	34	42	73	38	35	28	20	8	5	3	2
長井市	203	107	96	82	45	37	81	41	40	36	20	16	4	1	3
天童市	588	312	276	301	152	149	208	118	90	70	35	35	9	7	2
東根市	451	217	234	203	96	107	170	80	90	64	32	32	10	5	5
尾花沢市	116	61	55	52	24	28	48	27	21	14	8	6	1	1	-
南陽市	274	131	143	132	62	70	91	44	47	41	20	21	8	3	5
山辺町	125	46	79	44	14	30	64	27	37	17	5	12	-	-	-
中山町	74	40	34	32	19	13	26	14	12	14	7	7	2	-	2
河北町	146	68	78	62	26	36	61	33	28	19	8	11	4	1	3
西川町	43	17	26	16	6	10	18	8	10	8	3	5	1	-	1
朝日町	49	30	19	15	10	5	23	13	10	9	6	3	2	1	1
大江町	53	28	25	22	12	10	22	13	9	9	3	6	-	-	-
大石田町	54	31	23	21	14	7	17	8	9	14	8	6	1	1	-
大金町	42	12	30	17	8	9	19	3	16	6	1	5	-	-	-
最上町	60	29	31	21	13	8	28	12	16	10	4	6	1	-	1
舟形町	33	17	16	13	8	5	14	5	9	6	4	2	-	-	-
真室川町	55	30	25	26	13	13	15	11	4	12	4	8	2	2	-
大蔵村	25	15	10	12	5	7	8	6	2	4	3	1	-	-	-
川村	25	14	11	13	6	7	7	3	4	2	2	-	3	3	-
戸沢村	29	15	14	9	5	4	12	5	7	6	4	2	1	-	1
高島町	197	98	99	92	49	43	64	33	31	34	13	21	6	3	3
川西町	125	52	73	54	19	35	49	23	26	17	9	8	5	1	4
小国町	64	31	33	30	15	15	24	10	14	8	4	4	1	1	-
白鷹町	117	55	62	58	21	37	38	20	18	19	12	7	2	2	-
飯豊町	62	31	31	33	14	19	22	15	7	7	2	5	-	-	-
三川町	45	30	15	27	17	10	12	9	3	5	4	1	1	-	1
庄内町	180	95	85	81	41	40	60	31	29	35	20	15	3	2	1
遊佐町	87	37	50	37	16	21	33	10	23	14	9	5	3	2	1

第5子			第6子			第7子			第8子			第9子～			
総数	男	女	総数	男	女	総数	男	女	総数	男	女	総数	男	女	
35	22	13	13	10	3	1	1	-	-	-	-	-	-	-	山形県
30	19	11	13	10	3	-	-	-	-	-	-	-	-	-	山市
5	3	2	-	-	-	1	1	-	-	-	-	-	-	-	郡部
14	8	6	5	5	-	-	-	-	-	-	-	-	-	-	村山保健所
5	4	1	1	1	-	1	1	-	-	-	-	-	-	-	最上保健所
10	5	5	2	-	2	-	-	-	-	-	-	-	-	-	置賜保健所
6	5	1	5	4	1	-	-	-	-	-	-	-	-	-	庄内保健所
7	3	4	1	1	-	-	-	-	-	-	-	-	-	-	山形市
6	2	4	2	-	2	-	-	-	-	-	-	-	-	-	米沢市
4	3	1	5	4	1	-	-	-	-	-	-	-	-	-	鶴岡市
1	1	-	-	-	-	-	-	-	-	-	-	-	-	-	酒田市
4	3	1	1	1	-	-	-	-	-	-	-	-	-	-	新庄市
3	2	1	-	-	-	-	-	-	-	-	-	-	-	-	寒河江市
-	-	-	1	1	-	-	-	-	-	-	-	-	-	-	上山市
1	1	-	-	-	-	-	-	-	-	-	-	-	-	-	山村市
-	-	-	-	-	-	-	-	-	-	-	-	-	-	-	長井市
-	-	-	-	-	-	-	-	-	-	-	-	-	-	-	天童市
1	1	-	3	3	-	-	-	-	-	-	-	-	-	-	東根市
1	1	-	-	-	-	-	-	-	-	-	-	-	-	-	尾花沢市
2	2	-	-	-	-	-	-	-	-	-	-	-	-	-	南陽市
-	-	-	-	-	-	-	-	-	-	-	-	-	-	-	山辺町
-	-	-	-	-	-	-	-	-	-	-	-	-	-	-	中北町
-	-	-	-	-	-	-	-	-	-	-	-	-	-	-	西川町
-	-	-	-	-	-	-	-	-	-	-	-	-	-	-	朝日町
-	-	-	-	-	-	-	-	-	-	-	-	-	-	-	大江町
1	-	1	-	-	-	-	-	-	-	-	-	-	-	-	大石田町
-	-	-	-	-	-	-	-	-	-	-	-	-	-	-	大金町
-	-	-	-	-	-	-	-	-	-	-	-	-	-	-	最上町
-	-	-	-	-	-	-	-	-	-	-	-	-	-	-	舟形町
-	-	-	-	-	-	-	-	-	-	-	-	-	-	-	真室川町
-	-	-	-	-	-	1	1	-	-	-	-	-	-	-	大蔵村
-	-	-	-	-	-	-	-	-	-	-	-	-	-	-	大蔵川村
1	1	-	-	-	-	-	-	-	-	-	-	-	-	-	戸沢村
1	-	1	-	-	-	-	-	-	-	-	-	-	-	-	高島町
-	-	-	-	-	-	-	-	-	-	-	-	-	-	-	川西町
1	1	-	-	-	-	-	-	-	-	-	-	-	-	-	小白国町
-	-	-	-	-	-	-	-	-	-	-	-	-	-	-	小鷹町
-	-	-	-	-	-	-	-	-	-	-	-	-	-	-	飯豊町
-	-	-	-	-	-	-	-	-	-	-	-	-	-	-	三川町
1	1	-	-	-	-	-	-	-	-	-	-	-	-	-	庄内町
-	-	-	-	-	-	-	-	-	-	-	-	-	-	-	遊佐町

第4表 出生数、性・母の年齢(5歳階級)・保健所一市町村別

	総数	～14歳	15～19歳	20～24歳	25～29歳	30～34歳	35～39歳	40～44歳	45～49歳	50歳以上	不詳
山形県	9,164	-	91	1,270	3,125	3,114	1,361	200	3	-	-
男	4,683	-	51	647	1,571	1,570	725	119	-	-	-
女	4,481	-	40	623	1,554	1,544	636	81	3	-	-
市部	7,474	-	76	986	2,544	2,534	1,170	162	2	-	-
男	3,862	-	39	518	1,293	1,285	633	94	-	-	-
女	3,612	-	37	468	1,251	1,249	537	68	2	-	-
郡部	1,690	-	15	284	581	580	191	38	1	-	-
男	821	-	12	129	278	285	92	25	-	-	-
女	869	-	3	155	303	295	99	13	1	-	-
村山保健所	4,633	-	46	597	1,613	1,574	707	96	-	-	-
男	2,376	-	31	299	801	815	370	60	-	-	-
女	2,257	-	15	298	812	759	337	36	-	-	-
最上保健所	585	-	8	102	196	184	74	20	1	-	-
男	310	-	4	61	102	95	36	12	-	-	-
女	275	-	4	41	94	89	38	8	1	-	-
置賜保健所	1,755	-	17	303	579	585	235	35	1	-	-
男	861	-	6	158	279	267	129	22	-	-	-
女	894	-	11	145	300	318	106	13	1	-	-
庄内保健所	2,191	-	20	268	737	771	345	49	1	-	-
男	1,136	-	10	129	389	393	190	25	-	-	-
女	1,055	-	10	139	348	378	155	24	1	-	-
山形市	2,223	-	15	237	767	770	384	50	-	-	-
男	1,138	-	10	127	366	408	197	30	-	-	-
女	1,085	-	5	110	401	362	187	20	-	-	-
米沢市	713	-	12	107	211	250	118	15	-	-	-
男	356	-	3	58	98	119	69	9	-	-	-
女	357	-	9	49	113	131	49	6	-	-	-
鶴岡市	1,018	-	9	129	350	359	147	23	1	-	-
男	542	-	3	65	192	189	82	11	-	-	-
女	476	-	6	64	158	170	65	12	1	-	-
酒田市	861	-	9	104	289	283	157	19	-	-	-
男	432	-	5	50	147	129	90	11	-	-	-
女	429	-	4	54	142	154	67	8	-	-	-
新庄市	316	-	5	52	109	93	45	11	1	-	-
男	178	-	2	37	66	47	19	7	-	-	-
女	138	-	3	15	43	46	26	4	1	-	-
寒河江市	353	-	6	56	124	113	47	7	-	-	-
男	194	-	3	37	71	55	24	4	-	-	-
女	159	-	3	19	53	58	23	3	-	-	-
上山市	175	-	-	29	47	71	26	2	-	-	-
男	98	-	-	17	25	39	15	2	-	-	-
女	77	-	-	12	22	32	11	-	-	-	-
村山市	183	-	3	22	67	71	18	2	-	-	-
男	96	-	2	8	40	37	7	2	-	-	-
女	87	-	1	14	27	34	11	-	-	-	-
長井市	203	-	1	35	82	57	25	3	-	-	-
男	107	-	1	14	44	30	15	3	-	-	-
女	96	-	-	21	38	27	10	-	-	-	-
天童市	588	-	4	83	200	201	88	12	-	-	-
男	312	-	2	39	106	109	50	6	-	-	-
女	276	-	2	44	94	92	38	6	-	-	-

	総数	～14歳	15～19歳	20～24歳	25～29歳	30～34歳	35～39歳	40～44歳	45～49歳	50歳以上	不詳
東根市	451	-	9	60	164	142	68	8	-	-	-
男	217	-	5	24	76	64	44	4	-	-	-
女	234	-	4	36	88	78	24	4	-	-	-
尾花沢市	116	-	2	20	50	35	8	1	-	-	-
男	61	-	2	11	24	19	5	-	-	-	-
女	55	-	-	9	26	16	3	1	-	-	-
南陽市	274	-	1	52	84	89	39	9	-	-	-
男	131	-	1	31	38	40	16	5	-	-	-
女	143	-	-	21	46	49	23	4	-	-	-
山辺町	125	-	-	21	55	35	12	2	-	-	-
男	46	-	-	6	21	15	3	1	-	-	-
女	79	-	-	15	34	20	9	1	-	-	-
中山町	74	-	2	9	33	21	6	3	-	-	-
男	40	-	2	5	16	13	2	2	-	-	-
女	34	-	-	4	17	8	4	1	-	-	-
河北町	146	-	2	33	44	41	24	2	-	-	-
男	68	-	2	11	24	18	11	2	-	-	-
女	78	-	-	22	20	23	13	-	-	-	-
西川町	43	-	-	5	14	16	8	-	-	-	-
男	17	-	-	1	4	7	5	-	-	-	-
女	26	-	-	4	10	9	3	-	-	-	-
朝日町	49	-	1	5	14	18	10	1	-	-	-
男	30	-	1	4	7	11	6	1	-	-	-
女	19	-	-	1	7	7	4	-	-	-	-
大江町	53	-	2	8	14	24	4	1	-	-	-
男	28	-	2	4	9	11	1	1	-	-	-
女	25	-	-	4	5	13	3	-	-	-	-
大石田町	54	-	-	9	20	16	4	5	-	-	-
男	31	-	-	5	12	9	-	5	-	-	-
女	23	-	-	4	8	7	4	-	-	-	-
金山町	42	-	2	5	12	14	7	2	-	-	-
男	12	-	1	3	1	3	2	2	-	-	-
女	30	-	1	2	11	11	5	-	-	-	-
最上町	60	-	-	14	21	20	4	1	-	-	-
男	29	-	-	8	10	9	2	-	-	-	-
女	31	-	-	6	11	11	2	1	-	-	-
舟形町	33	-	-	3	15	10	4	1	-	-	-
男	17	-	-	1	7	6	2	1	-	-	-
女	16	-	-	2	8	4	2	-	-	-	-
真室川町	55	-	1	12	14	20	5	3	-	-	-
男	30	-	1	4	9	13	2	1	-	-	-
女	25	-	-	8	5	7	3	2	-	-	-
大蔵村	25	-	-	7	6	8	2	2	-	-	-
男	15	-	-	3	3	6	2	1	-	-	-
女	10	-	-	4	3	2	-	1	-	-	-
鮭川村	25	-	-	6	8	6	5	-	-	-	-
男	14	-	-	3	3	3	5	-	-	-	-
女	11	-	-	3	5	3	-	-	-	-	-
戸沢村	29	-	-	3	11	13	2	-	-	-	-
男	15	-	-	2	3	8	2	-	-	-	-
女	14	-	-	1	8	5	-	-	-	-	-

第4表 出生数、性・母の年齢(5歳階級)・保健所一市町村別

平成20年

		総数	～14歳	15～19歳	20～24歳	25～29歳	30～34歳	35～39歳	40～44歳	45～49歳	50歳以上	不詳
高 畠 町	男	197	-	2	38	74	59	16	7	1	-	-
	女	98	-	1	21	39	21	12	4	-	-	-
川 西 町	男	99	-	1	17	35	38	4	3	1	-	-
	女	125	-	-	26	43	43	13	-	-	-	-
小 国 町	男	52	-	-	10	20	17	5	-	-	-	-
	女	73	-	-	16	23	26	8	-	-	-	-
白 鷹 町	男	64	-	1	14	16	29	4	-	-	-	-
	女	31	-	-	8	6	15	2	-	-	-	-
飯 豊 町	男	33	-	1	6	10	14	2	-	-	-	-
	女	117	-	-	18	46	38	14	1	-	-	-
三 川 町	男	55	-	-	10	23	16	5	1	-	-	-
	女	62	-	-	8	23	22	9	-	-	-	-
庄 内 町	男	62	-	-	13	23	20	6	-	-	-	-
	女	31	-	-	6	11	9	5	-	-	-	-
遊 佐 町	男	31	-	-	7	12	11	1	-	-	-	-
	女	45	-	1	6	16	18	4	-	-	-	-
遊 佐 町	男	30	-	1	3	12	11	3	-	-	-	-
	女	15	-	-	3	4	7	1	-	-	-	-
遊 佐 町	男	180	-	1	18	58	78	23	2	-	-	-
	女	95	-	1	10	27	45	11	1	-	-	-
遊 佐 町	男	85	-	-	8	31	33	12	1	-	-	-
	女	87	-	-	11	24	33	14	5	-	-	-
遊 佐 町	男	37	-	-	1	11	19	4	2	-	-	-
	女	50	-	-	10	13	14	10	3	-	-	-

第5表 出生数、性・母の年齢(5歳階級)・出生順位・出生当時の世帯の主な仕事別

[総 数]

	総数	第1子	第2子	第3子	第4子	第5子	第6子	第7子	第8子	第9子	第10子～
総 数	9,164	4,178	3,478	1,271	188	35	13	1	-	-	-
～ 14 歳	-	-	-	-	-	-	-	-	-	-	-
15 ～ 19 歳	91	86	5	-	-	-	-	-	-	-	-
20 ～ 24 歳	1,270	899	323	43	5	-	-	-	-	-	-
25 ～ 29 歳	3,125	1,673	1,149	274	24	4	1	-	-	-	-
30 ～ 34 歳	3,114	1,095	1,379	550	73	12	5	-	-	-	-
35 ～ 39 歳	1,361	366	552	359	64	14	5	1	-	-	-
40 ～ 44 歳	200	57	70	44	22	5	2	-	-	-	-
45 ～ 49 歳	3	2	-	1	-	-	-	-	-	-	-
50 歳 以 上	-	-	-	-	-	-	-	-	-	-	-
不 詳	-	-	-	-	-	-	-	-	-	-	-
農 家 世 帯	714	287	268	137	19	2	-	1	-	-	-
～ 14 歳	-	-	-	-	-	-	-	-	-	-	-
15 ～ 19 歳	10	10	-	-	-	-	-	-	-	-	-
20 ～ 24 歳	126	80	40	6	-	-	-	-	-	-	-
25 ～ 29 歳	251	117	94	37	3	-	-	-	-	-	-
30 ～ 34 歳	224	61	99	53	11	-	-	-	-	-	-
35 ～ 39 歳	86	16	28	36	4	1	-	1	-	-	-
40 ～ 44 歳	16	2	7	5	1	1	-	-	-	-	-
45 ～ 49 歳	1	1	-	-	-	-	-	-	-	-	-
50 歳 以 上	-	-	-	-	-	-	-	-	-	-	-
不 詳	-	-	-	-	-	-	-	-	-	-	-
自 営 業 者 世 帯	676	285	250	118	17	3	3	-	-	-	-
～ 14 歳	-	-	-	-	-	-	-	-	-	-	-
15 ～ 19 歳	6	5	1	-	-	-	-	-	-	-	-
20 ～ 24 歳	100	70	26	4	-	-	-	-	-	-	-
25 ～ 29 歳	206	103	74	29	-	-	-	-	-	-	-
30 ～ 34 歳	230	71	105	43	9	2	-	-	-	-	-
35 ～ 39 歳	114	30	39	37	5	1	2	-	-	-	-
40 ～ 44 歳	18	5	5	4	3	-	1	-	-	-	-
45 ～ 49 歳	2	1	-	1	-	-	-	-	-	-	-
50 歳 以 上	-	-	-	-	-	-	-	-	-	-	-
不 詳	-	-	-	-	-	-	-	-	-	-	-
常 用 勤 労 者 世 帯 (Ⅰ)	3,430	1,594	1,321	433	63	12	7	-	-	-	-
～ 14 歳	-	-	-	-	-	-	-	-	-	-	-
15 ～ 19 歳	36	34	2	-	-	-	-	-	-	-	-
20 ～ 24 歳	572	400	147	22	3	-	-	-	-	-	-
25 ～ 29 歳	1,249	626	496	112	12	2	1	-	-	-	-
30 ～ 34 歳	1,110	402	481	189	33	3	2	-	-	-	-
35 ～ 39 歳	405	113	168	104	11	6	3	-	-	-	-
40 ～ 44 歳	58	19	27	6	4	1	1	-	-	-	-
45 ～ 49 歳	-	-	-	-	-	-	-	-	-	-	-
50 歳 以 上	-	-	-	-	-	-	-	-	-	-	-
不 詳	-	-	-	-	-	-	-	-	-	-	-
常 用 勤 労 者 世 帯 (Ⅱ)	2,999	1,387	1,154	389	59	8	2	-	-	-	-
～ 14 歳	-	-	-	-	-	-	-	-	-	-	-
15 ～ 19 歳	17	15	2	-	-	-	-	-	-	-	-
20 ～ 24 歳	280	212	60	7	1	-	-	-	-	-	-
25 ～ 29 歳	951	561	329	56	5	-	-	-	-	-	-
30 ～ 34 歳	1,116	422	499	180	10	3	2	-	-	-	-
35 ～ 39 歳	557	159	238	123	35	2	-	-	-	-	-
40 ～ 44 歳	78	18	26	23	8	3	-	-	-	-	-
45 ～ 49 歳	-	-	-	-	-	-	-	-	-	-	-
50 歳 以 上	-	-	-	-	-	-	-	-	-	-	-
不 詳	-	-	-	-	-	-	-	-	-	-	-

[総 数]

平成20年

	総数	第1子	第2子	第3子	第4子	第5子	第6子	第7子	第8子	第9子	第10子～
その他の世帯	789	372	283	112	17	4	1	-	-	-	-
～ 14歳	-	-	-	-	-	-	-	-	-	-	-
15～ 19歳	11	11	-	-	-	-	-	-	-	-	-
20～ 24歳	105	79	25	1	-	-	-	-	-	-	-
25～ 29歳	282	159	94	24	3	2	-	-	-	-	-
30～ 34歳	267	83	120	54	7	2	1	-	-	-	-
35～ 39歳	107	32	42	30	3	-	-	-	-	-	-
40～ 44歳	17	8	2	3	4	-	-	-	-	-	-
45～ 49歳	-	-	-	-	-	-	-	-	-	-	-
50歳以上	-	-	-	-	-	-	-	-	-	-	-
不詳	-	-	-	-	-	-	-	-	-	-	-
無職の世帯	82	36	33	8	3	2	-	-	-	-	-
～ 14歳	-	-	-	-	-	-	-	-	-	-	-
15～ 19歳	5	5	-	-	-	-	-	-	-	-	-
20～ 24歳	14	8	5	1	-	-	-	-	-	-	-
25～ 29歳	24	12	10	2	-	-	-	-	-	-	-
30～ 34歳	26	7	12	4	2	1	-	-	-	-	-
35～ 39歳	11	2	6	1	1	1	-	-	-	-	-
40～ 44歳	2	2	-	-	-	-	-	-	-	-	-
45～ 49歳	-	-	-	-	-	-	-	-	-	-	-
50歳以上	-	-	-	-	-	-	-	-	-	-	-
不詳	-	-	-	-	-	-	-	-	-	-	-
不詳	474	217	169	74	10	4	-	-	-	-	-
～ 14歳	-	-	-	-	-	-	-	-	-	-	-
15～ 19歳	6	6	-	-	-	-	-	-	-	-	-
20～ 24歳	73	50	20	2	1	-	-	-	-	-	-
25～ 29歳	162	95	52	14	1	-	-	-	-	-	-
30～ 34歳	141	49	63	27	1	1	-	-	-	-	-
35～ 39歳	81	14	31	28	5	3	-	-	-	-	-
40～ 44歳	11	3	3	3	2	-	-	-	-	-	-
45～ 49歳	-	-	-	-	-	-	-	-	-	-	-
50歳以上	-	-	-	-	-	-	-	-	-	-	-
不詳	-	-	-	-	-	-	-	-	-	-	-

注) 常用勤労者世帯(Ⅰ)は、企業・個人商店等(官公庁を除く。)の常用勤労者で勤め先の従事者が1人から99人までの世帯。
 常用勤労者世帯(Ⅱ)は、(Ⅰ)にあてはまらない常用勤労者世帯及び会社団体の役員の世帯(官公庁に勤務する世帯及び1人から99人までの企業の役員を含む。)

第5表 出生数、性・母の年齢(5歳階級)・出生順位・出生当時の世帯の主な仕事別

[男]

		総数	第1子	第2子	第3子	第4子	第5子	第6子	第7子	第8子	第9子	第10子～
総	数	4,683	2,092	1,804	655	99	22	10	1	-	-	-
	～ 14歳	-	-	-	-	-	-	-	-	-	-	-
	15～ 19歳	51	47	4	-	-	-	-	-	-	-	-
	20～ 24歳	647	450	176	19	2	-	-	-	-	-	-
	25～ 29歳	1,571	837	580	139	12	3	-	-	-	-	-
	30～ 34歳	1,570	536	711	273	39	8	3	-	-	-	-
	35～ 39歳	725	190	292	198	32	7	5	1	-	-	-
	40～ 44歳	119	32	41	26	14	4	2	-	-	-	-
	45～ 49歳	-	-	-	-	-	-	-	-	-	-	-
	50歳以上	-	-	-	-	-	-	-	-	-	-	-
	不詳	-	-	-	-	-	-	-	-	-	-	-
農	家世帯	378	148	149	68	10	2	-	1	-	-	-
	～ 14歳	-	-	-	-	-	-	-	-	-	-	-
	15～ 19歳	7	7	-	-	-	-	-	-	-	-	-
	20～ 24歳	71	44	24	3	-	-	-	-	-	-	-
	25～ 29歳	126	54	50	22	-	-	-	-	-	-	-
	30～ 34歳	118	34	54	23	7	-	-	-	-	-	-
	35～ 39歳	44	7	16	17	2	1	-	1	-	-	-
	40～ 44歳	12	2	5	3	1	1	-	-	-	-	-
	45～ 49歳	-	-	-	-	-	-	-	-	-	-	-
	50歳以上	-	-	-	-	-	-	-	-	-	-	-
	不詳	-	-	-	-	-	-	-	-	-	-	-
自	営業者世帯	332	137	128	55	8	1	3	-	-	-	-
	～ 14歳	-	-	-	-	-	-	-	-	-	-	-
	15～ 19歳	5	4	1	-	-	-	-	-	-	-	-
	20～ 24歳	46	35	10	1	-	-	-	-	-	-	-
	25～ 29歳	99	51	34	14	-	-	-	-	-	-	-
	30～ 34歳	106	26	60	15	4	1	-	-	-	-	-
	35～ 39歳	64	19	20	21	2	-	2	-	-	-	-
	40～ 44歳	12	2	3	4	2	-	1	-	-	-	-
	45～ 49歳	-	-	-	-	-	-	-	-	-	-	-
	50歳以上	-	-	-	-	-	-	-	-	-	-	-
	不詳	-	-	-	-	-	-	-	-	-	-	-
常	用勤労者世帯(I)	1,697	774	656	223	32	6	6	-	-	-	-
	～ 14歳	-	-	-	-	-	-	-	-	-	-	-
	15～ 19歳	21	19	2	-	-	-	-	-	-	-	-
	20～ 24歳	274	189	75	9	1	-	-	-	-	-	-
	25～ 29歳	598	303	231	55	8	1	-	-	-	-	-
	30～ 34歳	554	190	251	93	17	1	2	-	-	-	-
	35～ 39歳	215	61	81	64	3	3	3	-	-	-	-
	40～ 44歳	35	12	16	2	3	1	1	-	-	-	-
	45～ 49歳	-	-	-	-	-	-	-	-	-	-	-
	50歳以上	-	-	-	-	-	-	-	-	-	-	-
	不詳	-	-	-	-	-	-	-	-	-	-	-
常	用勤労者世帯(II)	1,576	717	614	209	31	5	-	-	-	-	-
	～ 14歳	-	-	-	-	-	-	-	-	-	-	-
	15～ 19歳	11	10	1	-	-	-	-	-	-	-	-
	20～ 24歳	154	113	36	4	1	-	-	-	-	-	-
	25～ 29歳	515	297	184	32	2	-	-	-	-	-	-
	30～ 34歳	561	207	249	97	6	2	-	-	-	-	-
	35～ 39歳	293	80	131	63	18	1	-	-	-	-	-
	40～ 44歳	42	10	13	13	4	2	-	-	-	-	-
	45～ 49歳	-	-	-	-	-	-	-	-	-	-	-
	50歳以上	-	-	-	-	-	-	-	-	-	-	-
	不詳	-	-	-	-	-	-	-	-	-	-	-

〔男〕

平成20年

	総数	第1子	第2子	第3子	第4子	第5子	第6子	第7子	第8子	第9子	第10子～
その他の世帯	407	183	154	56	9	4	1	-	-	-	-
～14歳	-	-	-	-	-	-	-	-	-	-	-
15～19歳	2	2	-	-	-	-	-	-	-	-	-
20～24歳	57	41	16	-	-	-	-	-	-	-	-
25～29歳	145	79	53	10	1	2	-	-	-	-	-
30～34歳	145	45	62	31	4	2	1	-	-	-	-
35～39歳	51	13	22	14	2	-	-	-	-	-	-
40～44歳	7	3	1	1	2	-	-	-	-	-	-
45～49歳	-	-	-	-	-	-	-	-	-	-	-
50歳以上	-	-	-	-	-	-	-	-	-	-	-
不詳	-	-	-	-	-	-	-	-	-	-	-
無職の世帯	39	16	15	4	2	2	-	-	-	-	-
～14歳	-	-	-	-	-	-	-	-	-	-	-
15～19歳	2	2	-	-	-	-	-	-	-	-	-
20～24歳	4	1	2	1	-	-	-	-	-	-	-
25～29歳	10	6	3	1	-	-	-	-	-	-	-
30～34歳	15	4	7	2	1	1	-	-	-	-	-
35～39歳	6	1	3	-	1	1	-	-	-	-	-
40～44歳	2	2	-	-	-	-	-	-	-	-	-
45～49歳	-	-	-	-	-	-	-	-	-	-	-
50歳以上	-	-	-	-	-	-	-	-	-	-	-
不詳	-	-	-	-	-	-	-	-	-	-	-
不詳	254	117	88	40	7	2	-	-	-	-	-
～14歳	-	-	-	-	-	-	-	-	-	-	-
15～19歳	3	3	-	-	-	-	-	-	-	-	-
20～24歳	41	27	13	1	-	-	-	-	-	-	-
25～29歳	78	47	25	5	1	-	-	-	-	-	-
30～34歳	71	30	28	12	-	1	-	-	-	-	-
35～39歳	52	9	19	19	4	1	-	-	-	-	-
40～44歳	9	1	3	3	2	-	-	-	-	-	-
45～49歳	-	-	-	-	-	-	-	-	-	-	-
50歳以上	-	-	-	-	-	-	-	-	-	-	-
不詳	-	-	-	-	-	-	-	-	-	-	-

注) 常用勤労者世帯(Ⅰ)は、企業・個人商店等(官公庁を除く。)の常用勤労者で勤め先の従事者が1人から99人までの世帯。
 常用勤労者世帯(Ⅱ)は、(Ⅰ)にあてはまらない常用勤労者世帯及び会社団体の役員の世帯(官公庁に勤務する世帯及び1人から99人までの企業の役員を含む。)

第5表 出生数、性・母の年齢(5歳階級)・出生順位・出生当時の世帯の主な仕事別

[女]

		総数	第1子	第2子	第3子	第4子	第5子	第6子	第7子	第8子	第9子	第10子～
総	数	4,481	2,086	1,674	616	89	13	3	-	-	-	-
	～ 14歳	-	-	-	-	-	-	-	-	-	-	-
	15～ 19歳	40	39	1	-	-	-	-	-	-	-	-
	20～ 24歳	623	449	147	24	3	-	-	-	-	-	-
	25～ 29歳	1,554	836	569	135	12	1	1	-	-	-	-
	30～ 34歳	1,544	559	668	277	34	4	2	-	-	-	-
	35～ 39歳	636	176	260	161	32	7	-	-	-	-	-
	40～ 44歳	81	25	29	18	8	1	-	-	-	-	-
	45～ 49歳	3	2	-	1	-	-	-	-	-	-	-
	50歳以上	-	-	-	-	-	-	-	-	-	-	-
	不詳	-	-	-	-	-	-	-	-	-	-	-
農	家世帯	336	139	119	69	9	-	-	-	-	-	-
	～ 14歳	-	-	-	-	-	-	-	-	-	-	-
	15～ 19歳	3	3	-	-	-	-	-	-	-	-	-
	20～ 24歳	55	36	16	3	-	-	-	-	-	-	-
	25～ 29歳	125	63	44	15	3	-	-	-	-	-	-
	30～ 34歳	106	27	45	30	4	-	-	-	-	-	-
	35～ 39歳	42	9	12	19	2	-	-	-	-	-	-
	40～ 44歳	4	-	2	2	-	-	-	-	-	-	-
	45～ 49歳	1	1	-	-	-	-	-	-	-	-	-
	50歳以上	-	-	-	-	-	-	-	-	-	-	-
	不詳	-	-	-	-	-	-	-	-	-	-	-
自	営業者世帯	344	148	122	63	9	2	-	-	-	-	-
	～ 14歳	-	-	-	-	-	-	-	-	-	-	-
	15～ 19歳	1	1	-	-	-	-	-	-	-	-	-
	20～ 24歳	54	35	16	3	-	-	-	-	-	-	-
	25～ 29歳	107	52	40	15	-	-	-	-	-	-	-
	30～ 34歳	124	45	45	28	5	1	-	-	-	-	-
	35～ 39歳	50	11	19	16	3	1	-	-	-	-	-
	40～ 44歳	6	3	2	-	1	-	-	-	-	-	-
	45～ 49歳	2	1	-	1	-	-	-	-	-	-	-
	50歳以上	-	-	-	-	-	-	-	-	-	-	-
	不詳	-	-	-	-	-	-	-	-	-	-	-
常	用勤労者世帯(I)	1,733	820	665	210	31	6	1	-	-	-	-
	～ 14歳	-	-	-	-	-	-	-	-	-	-	-
	15～ 19歳	15	15	-	-	-	-	-	-	-	-	-
	20～ 24歳	298	211	72	13	2	-	-	-	-	-	-
	25～ 29歳	651	323	265	57	4	1	1	-	-	-	-
	30～ 34歳	556	212	230	96	16	2	-	-	-	-	-
	35～ 39歳	190	52	87	40	8	3	-	-	-	-	-
	40～ 44歳	23	7	11	4	1	-	-	-	-	-	-
	45～ 49歳	-	-	-	-	-	-	-	-	-	-	-
	50歳以上	-	-	-	-	-	-	-	-	-	-	-
	不詳	-	-	-	-	-	-	-	-	-	-	-
常	用勤労者世帯(II)	1,423	670	540	180	28	3	2	-	-	-	-
	～ 14歳	-	-	-	-	-	-	-	-	-	-	-
	15～ 19歳	6	5	1	-	-	-	-	-	-	-	-
	20～ 24歳	126	99	24	3	-	-	-	-	-	-	-
	25～ 29歳	436	264	145	24	3	-	-	-	-	-	-
	30～ 34歳	555	215	250	83	4	1	2	-	-	-	-
	35～ 39歳	264	79	107	60	17	1	-	-	-	-	-
	40～ 44歳	36	8	13	10	4	1	-	-	-	-	-
	45～ 49歳	-	-	-	-	-	-	-	-	-	-	-
	50歳以上	-	-	-	-	-	-	-	-	-	-	-
	不詳	-	-	-	-	-	-	-	-	-	-	-

[女]

平成20年

	総数	第1子	第2子	第3子	第4子	第5子	第6子	第7子	第8子	第9子	第10子～
その他の世帯	382	189	129	56	8	-	-	-	-	-	-
～14歳	-	-	-	-	-	-	-	-	-	-	-
15～19歳	9	9	-	-	-	-	-	-	-	-	-
20～24歳	48	38	9	1	-	-	-	-	-	-	-
25～29歳	137	80	41	14	2	-	-	-	-	-	-
30～34歳	122	38	58	23	3	-	-	-	-	-	-
35～39歳	56	19	20	16	1	-	-	-	-	-	-
40～44歳	10	5	1	2	2	-	-	-	-	-	-
45～49歳	-	-	-	-	-	-	-	-	-	-	-
50歳以上	-	-	-	-	-	-	-	-	-	-	-
不詳	-	-	-	-	-	-	-	-	-	-	-
無職の世帯	43	20	18	4	1	-	-	-	-	-	-
～14歳	-	-	-	-	-	-	-	-	-	-	-
15～19歳	3	3	-	-	-	-	-	-	-	-	-
20～24歳	10	7	3	-	-	-	-	-	-	-	-
25～29歳	14	6	7	1	-	-	-	-	-	-	-
30～34歳	11	3	5	2	1	-	-	-	-	-	-
35～39歳	5	1	3	1	-	-	-	-	-	-	-
40～44歳	-	-	-	-	-	-	-	-	-	-	-
45～49歳	-	-	-	-	-	-	-	-	-	-	-
50歳以上	-	-	-	-	-	-	-	-	-	-	-
不詳	-	-	-	-	-	-	-	-	-	-	-
不詳	220	100	81	34	3	2	-	-	-	-	-
～14歳	-	-	-	-	-	-	-	-	-	-	-
15～19歳	3	3	-	-	-	-	-	-	-	-	-
20～24歳	32	23	7	1	1	-	-	-	-	-	-
25～29歳	84	48	27	9	-	-	-	-	-	-	-
30～34歳	70	19	35	15	1	-	-	-	-	-	-
35～39歳	29	5	12	9	1	2	-	-	-	-	-
40～44歳	2	2	-	-	-	-	-	-	-	-	-
45～49歳	-	-	-	-	-	-	-	-	-	-	-
50歳以上	-	-	-	-	-	-	-	-	-	-	-
不詳	-	-	-	-	-	-	-	-	-	-	-

注) 常用勤労者世帯(Ⅰ)は、企業・個人商店等(官公庁を除く。)の常用勤労者で勤め先の従事者が1人から99人までの世帯。
 常用勤労者世帯(Ⅱ)は、(Ⅰ)にあてはまらない常用勤労者世帯及び会社団体の役員の世帯(官公庁に勤務する世帯及び1人から99人までの企業の役員を含む。)

第6表 出生数、性・母の年齢(各歳)・出生順位・嫡出—非嫡出別

[総 数]

	総数	～14歳	15歳	16歳	17歳	18歳	19歳	20歳	21歳	22歳	23歳	24歳	25歳	26歳	27歳
総数	9,164	-	1	3	12	16	59	114	184	249	310	413	528	548	625
第1子	4,178	-	1	3	12	14	56	101	145	192	212	249	324	316	326
第2子	3,478	-	-	-	-	2	3	12	36	53	83	139	174	184	229
第3子	1,271	-	-	-	-	-	-	1	2	4	12	24	29	45	65
第4子	188	-	-	-	-	-	-	-	1	-	3	1	1	2	5
第5子	35	-	-	-	-	-	-	-	-	-	-	-	-	-	-
第6子	13	-	-	-	-	-	-	-	-	-	-	-	-	1	-
第7子	1	-	-	-	-	-	-	-	-	-	-	-	-	-	-
第8子	-	-	-	-	-	-	-	-	-	-	-	-	-	-	-
第9子	-	-	-	-	-	-	-	-	-	-	-	-	-	-	-
第10子～	-	-	-	-	-	-	-	-	-	-	-	-	-	-	-
男	4,683	-	1	3	7	7	33	60	95	119	164	209	258	270	318
第1子	2,092	-	1	3	7	6	30	50	81	89	104	126	148	155	162
第2子	1,804	-	-	-	-	1	3	9	13	28	55	71	93	90	128
第3子	655	-	-	-	-	-	-	1	1	2	3	12	17	23	26
第4子	99	-	-	-	-	-	-	-	-	-	2	-	-	2	2
第5子	22	-	-	-	-	-	-	-	-	-	-	-	-	-	-
第6子	10	-	-	-	-	-	-	-	-	-	-	-	-	-	-
第7子	1	-	-	-	-	-	-	-	-	-	-	-	-	-	-
第8子	-	-	-	-	-	-	-	-	-	-	-	-	-	-	-
第9子	-	-	-	-	-	-	-	-	-	-	-	-	-	-	-
第10子～	-	-	-	-	-	-	-	-	-	-	-	-	-	-	-
女	4,481	-	-	-	5	9	26	54	89	130	146	204	270	278	307
第1子	2,086	-	-	-	5	8	26	51	64	103	108	123	176	161	164
第2子	1,674	-	-	-	-	1	-	3	23	25	28	68	81	94	101
第3子	616	-	-	-	-	-	-	-	1	2	9	12	12	22	39
第4子	89	-	-	-	-	-	-	-	1	-	1	1	1	-	3
第5子	13	-	-	-	-	-	-	-	-	-	-	-	-	-	-
第6子	3	-	-	-	-	-	-	-	-	-	-	-	-	1	-
第7子	-	-	-	-	-	-	-	-	-	-	-	-	-	-	-
第8子	-	-	-	-	-	-	-	-	-	-	-	-	-	-	-
第9子	-	-	-	-	-	-	-	-	-	-	-	-	-	-	-
第10子～	-	-	-	-	-	-	-	-	-	-	-	-	-	-	-

28歳	29歳	30歳	31歳	32歳	33歳	34歳	35歳	36歳	37歳	38歳	39歳	40歳	41歳	42歳	
703	721	692	696	622	598	506	434	310	274	197	146	92	54	29	総数
356	351	291	257	211	192	144	116	98	64	44	44	19	17	9	第1子
269	293	289	306	290	275	219	181	130	104	83	54	35	20	9	第2子
65	70	96	117	101	111	125	124	68	83	50	34	24	9	7	第3子
10	6	12	13	15	18	15	9	11	18	14	12	11	6	3	第4子
3	1	3	2	3	1	3	4	3	3	3	1	3	2	-	第5子
-	-	1	1	2	1	-	-	-	2	2	1	-	-	1	第6子
-	-	-	-	-	-	-	-	-	-	1	-	-	-	-	第7子
-	-	-	-	-	-	-	-	-	-	-	-	-	-	-	第8子
-	-	-	-	-	-	-	-	-	-	-	-	-	-	-	第9子
-	-	-	-	-	-	-	-	-	-	-	-	-	-	-	第10子～
358	367	331	341	327	298	273	245	164	138	103	75	59	32	13	男
192	180	141	114	115	93	73	75	46	30	18	21	13	9	5	第1子
126	143	142	153	147	143	126	97	68	55	49	23	21	13	4	第2子
33	40	40	64	55	52	62	69	38	43	27	21	16	5	1	第3子
5	3	5	8	6	10	10	4	9	6	5	8	7	3	2	第4子
2	1	2	2	2	-	2	-	3	2	1	1	2	2	-	第5子
-	-	1	-	2	-	-	-	-	2	2	1	-	-	1	第6子
-	-	-	-	-	-	-	-	-	-	1	-	-	-	-	第7子
-	-	-	-	-	-	-	-	-	-	-	-	-	-	-	第8子
-	-	-	-	-	-	-	-	-	-	-	-	-	-	-	第9子
-	-	-	-	-	-	-	-	-	-	-	-	-	-	-	第10子～
345	354	361	355	295	300	233	189	146	136	94	71	33	22	16	女
164	171	150	143	96	99	71	41	52	34	26	23	6	8	4	第1子
143	150	147	153	143	132	93	84	62	49	34	31	14	7	5	第2子
32	30	56	53	46	59	63	55	30	40	23	13	8	4	6	第3子
5	3	7	5	9	8	5	5	2	12	9	4	4	3	1	第4子
1	-	1	-	1	1	1	4	-	1	2	-	1	-	-	第5子
-	-	-	1	-	1	-	-	-	-	-	-	-	-	-	第6子
-	-	-	-	-	-	-	-	-	-	-	-	-	-	-	第7子
-	-	-	-	-	-	-	-	-	-	-	-	-	-	-	第8子
-	-	-	-	-	-	-	-	-	-	-	-	-	-	-	第9子
-	-	-	-	-	-	-	-	-	-	-	-	-	-	-	第10子～

第6表 出生数、性・母の年齢(各歳)・出生順位・嫡出—非嫡出別

[総 数]

平成20年

	43歳	44歳	45歳	46歳	47歳	48歳	49歳	50歳～	不詳
総数	14	11	1	2	-	-	-	-	-
第1子	6	6	1	1	-	-	-	-	-
第2子	4	2	-	-	-	-	-	-	-
第3子	3	1	-	1	-	-	-	-	-
第4子	-	2	-	-	-	-	-	-	-
第5子	-	-	-	-	-	-	-	-	-
第6子	1	-	-	-	-	-	-	-	-
第7子	-	-	-	-	-	-	-	-	-
第8子	-	-	-	-	-	-	-	-	-
第9子	-	-	-	-	-	-	-	-	-
第10子～	-	-	-	-	-	-	-	-	-
男	8	7	-	-	-	-	-	-	-
第1子	2	3	-	-	-	-	-	-	-
第2子	2	1	-	-	-	-	-	-	-
第3子	3	1	-	-	-	-	-	-	-
第4子	-	2	-	-	-	-	-	-	-
第5子	-	-	-	-	-	-	-	-	-
第6子	1	-	-	-	-	-	-	-	-
第7子	-	-	-	-	-	-	-	-	-
第8子	-	-	-	-	-	-	-	-	-
第9子	-	-	-	-	-	-	-	-	-
第10子～	-	-	-	-	-	-	-	-	-
女	6	4	1	2	-	-	-	-	-
第1子	4	3	1	1	-	-	-	-	-
第2子	2	1	-	-	-	-	-	-	-
第3子	-	-	-	1	-	-	-	-	-
第4子	-	-	-	-	-	-	-	-	-
第5子	-	-	-	-	-	-	-	-	-
第6子	-	-	-	-	-	-	-	-	-
第7子	-	-	-	-	-	-	-	-	-
第8子	-	-	-	-	-	-	-	-	-
第9子	-	-	-	-	-	-	-	-	-
第10子～	-	-	-	-	-	-	-	-	-

第6表 出生数、性・母の年齢(各歳)・出生順位・嫡出—非嫡出別

[嫡 出]

	総数	～14歳	15歳	16歳	17歳	18歳	19歳	20歳	21歳	22歳	23歳	24歳	25歳	26歳	27歳
総数	9,041	-	-	1	6	14	49	111	175	243	303	408	523	542	622
第1子	4,094	-	-	1	6	12	46	98	137	186	207	244	319	313	324
第2子	3,453	-	-	-	-	2	3	12	35	53	82	139	174	181	229
第3子	1,263	-	-	-	-	-	-	1	2	4	12	24	29	45	64
第4子	184	-	-	-	-	-	-	-	1	-	2	1	1	2	5
第5子	33	-	-	-	-	-	-	-	-	-	-	-	-	-	-
第6子	13	-	-	-	-	-	-	-	-	-	-	-	-	1	-
第7子	1	-	-	-	-	-	-	-	-	-	-	-	-	-	-
第8子	-	-	-	-	-	-	-	-	-	-	-	-	-	-	-
第9子	-	-	-	-	-	-	-	-	-	-	-	-	-	-	-
第10子～	-	-	-	-	-	-	-	-	-	-	-	-	-	-	-
男	4,626	-	-	1	4	6	29	58	92	117	162	206	256	266	316
第1子	2,052	-	-	1	4	5	26	48	78	87	102	123	146	153	161
第2子	1,795	-	-	-	-	1	3	9	13	28	55	71	93	88	128
第3子	650	-	-	-	-	-	-	1	1	2	3	12	17	23	25
第4子	98	-	-	-	-	-	-	-	-	-	2	-	-	2	2
第5子	20	-	-	-	-	-	-	-	-	-	-	-	-	-	-
第6子	10	-	-	-	-	-	-	-	-	-	-	-	-	-	-
第7子	1	-	-	-	-	-	-	-	-	-	-	-	-	-	-
第8子	-	-	-	-	-	-	-	-	-	-	-	-	-	-	-
第9子	-	-	-	-	-	-	-	-	-	-	-	-	-	-	-
第10子～	-	-	-	-	-	-	-	-	-	-	-	-	-	-	-
女	4,415	-	-	-	2	8	20	53	83	126	141	202	267	276	306
第1子	2,042	-	-	-	2	7	20	50	59	99	105	121	173	160	163
第2子	1,658	-	-	-	-	1	-	3	22	25	27	68	81	93	101
第3子	613	-	-	-	-	-	-	-	1	2	9	12	12	22	39
第4子	86	-	-	-	-	-	-	-	1	-	-	1	1	-	3
第5子	13	-	-	-	-	-	-	-	-	-	-	-	-	-	-
第6子	3	-	-	-	-	-	-	-	-	-	-	-	-	1	-
第7子	-	-	-	-	-	-	-	-	-	-	-	-	-	-	-
第8子	-	-	-	-	-	-	-	-	-	-	-	-	-	-	-
第9子	-	-	-	-	-	-	-	-	-	-	-	-	-	-	-
第10子～	-	-	-	-	-	-	-	-	-	-	-	-	-	-	-

28歳	29歳	30歳	31歳	32歳	33歳	34歳	35歳	36歳	37歳	38歳	39歳	40歳	41歳	42歳	
700	716	691	689	614	592	501	429	307	272	196	145	89	51	26	総数
354	349	290	254	210	190	144	111	98	64	44	43	17	14	6	第1子
268	290	289	303	286	273	217	181	128	102	82	54	35	20	9	第2子
65	70	96	117	99	109	124	124	68	83	50	34	23	9	7	第3子
10	6	12	12	14	18	14	9	11	18	14	12	11	6	3	第4子
3	1	3	2	3	1	2	4	2	3	3	1	3	2	-	第5子
-	-	1	1	2	1	-	-	-	2	2	1	-	-	1	第6子
-	-	-	-	-	-	-	-	-	-	1	-	-	-	-	第7子
-	-	-	-	-	-	-	-	-	-	-	-	-	-	-	第8子
-	-	-	-	-	-	-	-	-	-	-	-	-	-	-	第9子
-	-	-	-	-	-	-	-	-	-	-	-	-	-	-	第10子～
356	365	330	339	325	296	270	242	162	137	103	75	57	31	11	男
190	179	140	114	115	92	73	72	46	30	18	21	12	8	3	第1子
126	142	142	151	147	142	125	97	67	54	49	23	21	13	4	第2子
33	40	40	64	53	52	62	69	38	43	27	21	15	5	1	第3子
5	3	5	8	6	10	9	4	9	6	5	8	7	3	2	第4子
2	1	2	2	2	-	1	-	2	2	1	1	2	2	-	第5子
-	-	1	-	2	-	-	-	-	2	2	1	-	-	1	第6子
-	-	-	-	-	-	-	-	-	-	1	-	-	-	-	第7子
-	-	-	-	-	-	-	-	-	-	-	-	-	-	-	第8子
-	-	-	-	-	-	-	-	-	-	-	-	-	-	-	第9子
-	-	-	-	-	-	-	-	-	-	-	-	-	-	-	第10子～
344	351	361	350	289	296	231	187	145	135	93	70	32	20	15	女
164	170	150	140	95	98	71	39	52	34	26	22	5	6	3	第1子
142	148	147	152	139	131	92	84	61	48	33	31	14	7	5	第2子
32	30	56	53	46	57	62	55	30	40	23	13	8	4	6	第3子
5	3	7	4	8	8	5	5	2	12	9	4	4	3	1	第4子
1	-	1	-	1	1	1	4	-	1	2	-	1	-	-	第5子
-	-	-	1	-	1	-	-	-	-	-	-	-	-	-	第6子
-	-	-	-	-	-	-	-	-	-	-	-	-	-	-	第7子
-	-	-	-	-	-	-	-	-	-	-	-	-	-	-	第8子
-	-	-	-	-	-	-	-	-	-	-	-	-	-	-	第9子
-	-	-	-	-	-	-	-	-	-	-	-	-	-	-	第10子～

第6表 出生数、性・母の年齢(各歳)・出生順位・嫡出—非嫡出別

[嫡 出]

平成20年

	43歳	44歳	45歳	46歳	47歳	48歳	49歳	50歳～	不詳
総数	13	11	-	2	-	-	-	-	-
第1子	6	6	-	1	-	-	-	-	-
第2子	4	2	-	-	-	-	-	-	-
第3子	2	1	-	1	-	-	-	-	-
第4子	-	2	-	-	-	-	-	-	-
第5子	-	-	-	-	-	-	-	-	-
第6子	1	-	-	-	-	-	-	-	-
第7子	-	-	-	-	-	-	-	-	-
第8子	-	-	-	-	-	-	-	-	-
第9子	-	-	-	-	-	-	-	-	-
第10子～	-	-	-	-	-	-	-	-	-
男	7	7	-	-	-	-	-	-	-
第1子	2	3	-	-	-	-	-	-	-
第2子	2	1	-	-	-	-	-	-	-
第3子	2	1	-	-	-	-	-	-	-
第4子	-	2	-	-	-	-	-	-	-
第5子	-	-	-	-	-	-	-	-	-
第6子	1	-	-	-	-	-	-	-	-
第7子	-	-	-	-	-	-	-	-	-
第8子	-	-	-	-	-	-	-	-	-
第9子	-	-	-	-	-	-	-	-	-
第10子～	-	-	-	-	-	-	-	-	-
女	6	4	-	2	-	-	-	-	-
第1子	4	3	-	1	-	-	-	-	-
第2子	2	1	-	-	-	-	-	-	-
第3子	-	-	-	1	-	-	-	-	-
第4子	-	-	-	-	-	-	-	-	-
第5子	-	-	-	-	-	-	-	-	-
第6子	-	-	-	-	-	-	-	-	-
第7子	-	-	-	-	-	-	-	-	-
第8子	-	-	-	-	-	-	-	-	-
第9子	-	-	-	-	-	-	-	-	-
第10子～	-	-	-	-	-	-	-	-	-

第6表 出生数、性・母の年齢(各歳)・出生順位・嫡出—非嫡出別

[非 嫡 出]

	総数	～14歳	15歳	16歳	17歳	18歳	19歳	20歳	21歳	22歳	23歳	24歳	25歳	26歳	27歳
総数	123	-	1	2	6	2	10	3	9	6	7	5	5	6	3
第1子	84	-	1	2	6	2	10	3	8	6	5	5	5	3	2
第2子	25	-	-	-	-	-	-	-	1	-	1	-	-	3	-
第3子	8	-	-	-	-	-	-	-	-	-	-	-	-	-	1
第4子	4	-	-	-	-	-	-	-	-	-	1	-	-	-	-
第5子	2	-	-	-	-	-	-	-	-	-	-	-	-	-	-
第6子	-	-	-	-	-	-	-	-	-	-	-	-	-	-	-
第7子	-	-	-	-	-	-	-	-	-	-	-	-	-	-	-
第8子	-	-	-	-	-	-	-	-	-	-	-	-	-	-	-
第9子	-	-	-	-	-	-	-	-	-	-	-	-	-	-	-
第10子～	-	-	-	-	-	-	-	-	-	-	-	-	-	-	-
男	57	-	1	2	3	1	4	2	3	2	2	3	2	4	2
第1子	40	-	1	2	3	1	4	2	3	2	2	3	2	2	1
第2子	9	-	-	-	-	-	-	-	-	-	-	-	-	2	-
第3子	5	-	-	-	-	-	-	-	-	-	-	-	-	-	1
第4子	1	-	-	-	-	-	-	-	-	-	-	-	-	-	-
第5子	2	-	-	-	-	-	-	-	-	-	-	-	-	-	-
第6子	-	-	-	-	-	-	-	-	-	-	-	-	-	-	-
第7子	-	-	-	-	-	-	-	-	-	-	-	-	-	-	-
第8子	-	-	-	-	-	-	-	-	-	-	-	-	-	-	-
第9子	-	-	-	-	-	-	-	-	-	-	-	-	-	-	-
第10子～	-	-	-	-	-	-	-	-	-	-	-	-	-	-	-
女	66	-	-	-	3	1	6	1	6	4	5	2	3	2	1
第1子	44	-	-	-	3	1	6	1	5	4	3	2	3	1	1
第2子	16	-	-	-	-	-	-	-	1	-	1	-	-	1	-
第3子	3	-	-	-	-	-	-	-	-	-	-	-	-	-	-
第4子	3	-	-	-	-	-	-	-	-	-	1	-	-	-	-
第5子	-	-	-	-	-	-	-	-	-	-	-	-	-	-	-
第6子	-	-	-	-	-	-	-	-	-	-	-	-	-	-	-
第7子	-	-	-	-	-	-	-	-	-	-	-	-	-	-	-
第8子	-	-	-	-	-	-	-	-	-	-	-	-	-	-	-
第9子	-	-	-	-	-	-	-	-	-	-	-	-	-	-	-
第10子～	-	-	-	-	-	-	-	-	-	-	-	-	-	-	-

28歳	29歳	30歳	31歳	32歳	33歳	34歳	35歳	36歳	37歳	38歳	39歳	40歳	41歳	42歳	
3	5	1	7	8	6	5	5	3	2	1	1	3	3	3	総数
2	2	1	3	1	2	-	5	-	-	-	1	2	3	3	第1子
1	3	-	3	4	2	2	-	2	2	1	-	-	-	-	第2子
-	-	-	-	2	2	1	-	-	-	-	-	1	-	-	第3子
-	-	-	1	1	-	1	-	-	-	-	-	-	-	-	第4子
-	-	-	-	-	-	-	1	-	1	-	-	-	-	-	第5子
-	-	-	-	-	-	-	-	-	-	-	-	-	-	-	第6子
-	-	-	-	-	-	-	-	-	-	-	-	-	-	-	第7子
-	-	-	-	-	-	-	-	-	-	-	-	-	-	-	第8子
-	-	-	-	-	-	-	-	-	-	-	-	-	-	-	第9子
-	-	-	-	-	-	-	-	-	-	-	-	-	-	-	第10子~
2	2	1	2	2	2	3	3	2	1	-	-	2	1	2	男
2	1	1	-	-	1	-	3	-	-	-	-	1	1	2	第1子
-	1	-	2	-	1	1	-	1	1	-	-	-	-	-	第2子
-	-	-	-	2	-	-	-	-	-	-	-	1	-	-	第3子
-	-	-	-	-	-	1	-	-	-	-	-	-	-	-	第4子
-	-	-	-	-	-	1	-	1	-	-	-	-	-	-	第5子
-	-	-	-	-	-	-	-	-	-	-	-	-	-	-	第6子
-	-	-	-	-	-	-	-	-	-	-	-	-	-	-	第7子
-	-	-	-	-	-	-	-	-	-	-	-	-	-	-	第8子
-	-	-	-	-	-	-	-	-	-	-	-	-	-	-	第9子
-	-	-	-	-	-	-	-	-	-	-	-	-	-	-	第10子~
1	3	-	5	6	4	2	2	1	1	1	1	1	2	1	女
-	1	-	3	1	1	-	2	-	-	-	1	1	2	1	第1子
1	2	-	1	4	1	1	-	1	1	1	-	-	-	-	第2子
-	-	-	-	-	2	1	-	-	-	-	-	-	-	-	第3子
-	-	-	1	1	-	-	-	-	-	-	-	-	-	-	第4子
-	-	-	-	-	-	-	-	-	-	-	-	-	-	-	第5子
-	-	-	-	-	-	-	-	-	-	-	-	-	-	-	第6子
-	-	-	-	-	-	-	-	-	-	-	-	-	-	-	第7子
-	-	-	-	-	-	-	-	-	-	-	-	-	-	-	第8子
-	-	-	-	-	-	-	-	-	-	-	-	-	-	-	第9子
-	-	-	-	-	-	-	-	-	-	-	-	-	-	-	第10子~

第6表 出生数、性・母の年齢(各歳)・出生順位・嫡出—非嫡出別

[非 嫡 出]

平成20年

	43歳	44歳	45歳	46歳	47歳	48歳	49歳	50歳～	不詳
総数	1	-	1	-	-	-	-	-	-
第1子	-	-	1	-	-	-	-	-	-
第2子	-	-	-	-	-	-	-	-	-
第3子	1	-	-	-	-	-	-	-	-
第4子	-	-	-	-	-	-	-	-	-
第5子	-	-	-	-	-	-	-	-	-
第6子	-	-	-	-	-	-	-	-	-
第7子	-	-	-	-	-	-	-	-	-
第8子	-	-	-	-	-	-	-	-	-
第9子	-	-	-	-	-	-	-	-	-
第10子～	-	-	-	-	-	-	-	-	-
男	1	-	-	-	-	-	-	-	-
第1子	-	-	-	-	-	-	-	-	-
第2子	-	-	-	-	-	-	-	-	-
第3子	1	-	-	-	-	-	-	-	-
第4子	-	-	-	-	-	-	-	-	-
第5子	-	-	-	-	-	-	-	-	-
第6子	-	-	-	-	-	-	-	-	-
第7子	-	-	-	-	-	-	-	-	-
第8子	-	-	-	-	-	-	-	-	-
第9子	-	-	-	-	-	-	-	-	-
第10子～	-	-	-	-	-	-	-	-	-
女	-	-	1	-	-	-	-	-	-
第1子	-	-	1	-	-	-	-	-	-
第2子	-	-	-	-	-	-	-	-	-
第3子	-	-	-	-	-	-	-	-	-
第4子	-	-	-	-	-	-	-	-	-
第5子	-	-	-	-	-	-	-	-	-
第6子	-	-	-	-	-	-	-	-	-
第7子	-	-	-	-	-	-	-	-	-
第8子	-	-	-	-	-	-	-	-	-
第9子	-	-	-	-	-	-	-	-	-
第10子～	-	-	-	-	-	-	-	-	-

第 3 章

死

亡

第1表 死亡数、性・死亡月・保健所一市町村別

	総数			1月			2月			3月			4月		
	総数	男	女	総数	男	女	総数	男	女	総数	男	女	総数	男	女
山形県	13,719	7,045	6,674	1,285	664	621	1,201	601	600	1,227	626	601	1,130	584	546
山市	10,228	5,257	4,971	958	497	461	912	447	465	892	459	433	840	429	411
郡部	3,491	1,788	1,703	327	167	160	289	154	135	335	167	168	290	155	135
村山保健所	5,919	3,043	2,876	573	304	269	528	250	278	525	272	253	523	272	251
最上保健所	1,143	575	568	100	56	44	85	48	37	104	40	64	86	49	37
置賜保健所	2,883	1,452	1,431	285	135	150	232	115	117	256	126	130	206	100	106
庄内保健所	3,774	1,975	1,799	327	169	158	356	188	168	342	188	154	315	163	152
山市	2,298	1,153	1,145	237	119	118	204	88	116	198	98	100	214	113	101
米沢市	1,011	498	513	100	49	51	90	39	51	94	43	51	77	37	40
鶴岡市	1,773	919	854	131	68	63	160	86	74	166	87	79	155	77	78
酒田市	1,377	720	657	149	75	74	134	65	69	97	58	39	96	48	48
新庄市	417	218	199	37	22	15	36	22	14	36	12	24	34	22	12
寒河江市	456	238	218	41	24	17	31	17	14	56	31	25	30	13	17
上山市	457	246	211	45	24	21	40	19	21	39	22	17	41	29	12
村山市	349	160	189	34	11	23	41	20	21	33	15	18	33	12	21
長井市	416	203	213	42	20	22	28	16	12	34	17	17	32	13	19
天童市	563	296	267	47	25	22	54	27	27	38	19	19	53	24	29
東根市	436	245	191	35	23	12	38	22	16	38	20	18	32	17	15
尾花沢市	284	156	128	23	15	8	26	8	18	28	18	10	18	12	6
南陽市	391	205	186	37	22	15	30	18	12	35	19	16	25	12	13
山辺町	161	82	79	18	11	7	10	6	4	15	5	10	17	11	6
中山町	159	87	72	20	13	7	12	5	7	18	10	8	7	4	3
河北町	277	139	138	26	12	14	24	12	12	18	12	6	32	17	15
西川町	102	47	55	13	7	6	12	4	8	13	3	10	7	1	6
朝日町	129	66	63	12	7	5	12	7	5	9	4	5	18	9	9
大江町	145	72	73	11	7	4	12	7	5	12	9	3	14	6	8
大石田町	103	56	47	11	6	5	12	8	4	10	6	4	7	4	3
金山町	99	56	43	10	9	1	5	3	2	5	2	3	10	7	3
最上町	170	85	85	16	9	7	17	9	8	18	10	8	12	4	8
舟形町	86	48	38	5	4	1	4	2	2	6	-	6	5	4	1
真室川町	130	50	80	13	1	12	7	6	1	12	6	6	11	6	5
大蔵村	64	31	33	3	-	3	3	1	2	6	4	2	4	2	2
川村	83	37	46	7	5	2	7	3	4	9	1	8	4	1	3
戸沢村	94	50	44	9	6	3	6	2	4	12	5	7	6	3	3
高島町	312	158	154	28	13	15	22	10	12	26	14	12	20	12	8
川西町	248	122	126	32	11	21	25	14	11	22	10	12	13	9	4
小国町	132	73	59	9	6	3	14	7	7	5	1	4	9	5	4
白鷹町	237	123	114	25	9	16	11	5	6	28	16	12	21	7	14
飯豊町	136	70	66	12	5	7	12	6	6	12	6	6	9	5	4
三川町	90	43	47	6	4	2	8	5	3	14	8	6	8	5	3
庄内町	288	157	131	22	13	9	28	17	11	39	19	20	37	22	15
遊佐町	246	136	110	19	9	10	26	15	11	26	16	10	19	11	8

平成20年

5月			6月			7月			8月			9月			
総数	男	女	総数	男	女	総数	男	女	総数	男	女	総数	男	女	
1,110	547	563	1,036	546	490	1,049	527	522	1,052	568	484	1,020	493	527	山形県 市部
829	410	419	787	414	373	786	399	387	778	427	351	744	358	386	
281	137	144	249	132	117	263	128	135	274	141	133	276	135	141	
481	250	231	431	230	201	455	235	220	426	238	188	433	202	231	山形県 市部
96	43	53	90	49	41	87	36	51	92	39	53	101	58	43	
218	105	113	241	122	119	230	119	111	219	120	99	211	97	114	
315	149	166	274	145	129	277	137	140	315	171	144	275	136	139	
194	98	96	170	90	80	184	98	86	155	79	76	161	80	81	山形県 市部
69	36	33	89	48	41	69	34	35	73	38	35	65	26	39	
146	62	84	130	66	64	140	67	73	151	82	69	133	69	64	
122	63	59	100	54	46	105	53	52	108	61	47	98	47	51	
35	19	16	39	20	19	27	10	17	35	16	19	30	16	14	
41	25	16	36	28	8	33	17	16	23	8	15	31	14	17	
39	18	21	34	21	13	38	16	22	37	23	14	30	11	19	
24	13	11	18	5	13	32	16	16	27	15	12	30	17	13	
33	14	19	36	11	25	38	22	16	35	20	15	29	13	16	
38	19	19	43	20	23	35	18	17	45	31	14	45	21	24	
37	20	17	40	19	21	36	20	16	38	26	12	42	20	22	
19	9	10	22	16	6	24	12	12	22	14	8	16	6	10	
32	14	18	30	16	14	25	16	9	29	14	15	34	18	16	
12	5	7	8	6	2	13	5	8	14	10	4	11	4	7	
15	9	6	13	7	6	9	7	2	8	4	4	15	3	12	
23	10	13	16	5	11	15	9	6	23	10	13	20	12	8	
7	6	1	4	1	3	5	2	3	8	5	3	7	2	5	
11	6	5	6	3	3	13	7	6	9	5	4	4	1	3	
11	6	5	13	5	8	13	6	7	12	5	7	9	4	5	
10	6	4	8	4	4	5	2	3	5	3	2	12	7	5	
9	2	7	5	5	-	6	2	4	11	2	9	12	6	6	
21	12	9	9	5	4	12	8	4	12	3	9	14	9	5	
10	1	9	7	5	2	3	3	-	8	6	2	10	7	3	
8	1	7	8	-	8	13	3	10	10	4	6	13	5	8	
4	2	2	4	2	2	9	4	5	1	-	1	9	7	2	
6	3	3	10	7	3	7	3	4	4	2	2	5	2	3	
3	3	-	8	5	3	10	3	7	11	6	5	8	6	2	
25	13	12	28	14	14	30	15	15	19	9	10	18	4	14	
26	11	15	18	9	9	24	8	16	17	11	6	17	9	8	
10	6	4	11	6	5	13	10	3	14	10	4	14	9	5	
15	7	8	18	12	6	20	10	10	21	14	7	19	7	12	
8	4	4	11	6	5	11	4	7	11	4	7	15	11	4	
8	4	4	5	2	3	4	2	2	11	5	6	2	-	2	
18	6	12	21	13	8	10	5	5	24	12	12	21	11	10	
21	14	7	18	10	8	18	10	8	21	11	10	21	9	12	

第1表 死亡数、性・死亡月・保健所一市町村別

平成20年

	10月			11月			12月		
	総数	男	女	総数	男	女	総数	男	女
山形県	1,146	602	544	1,172	615	557	1,291	672	619
山形市	860	453	407	870	452	418	972	512	460
山形郡	286	149	137	302	163	139	319	160	159
村山保健所	457	233	224	528	273	255	559	284	275
最上保健所	108	58	50	110	59	51	84	40	44
置賜保健所	267	142	125	228	121	107	290	150	140
庄内保健所	314	169	145	306	162	144	358	198	160
山形市	162	76	86	209	99	110	210	115	95
米沢市	91	50	41	84	42	42	110	56	54
鶴岡市	152	87	65	140	76	64	169	92	77
酒田市	115	60	55	119	57	62	134	79	55
新庄市	42	21	21	45	29	16	21	9	12
寒河江市	41	22	19	35	16	19	58	23	35
上山市	38	23	15	37	22	15	39	18	21
村山市	20	10	10	31	14	17	26	12	14
長井市	47	27	20	25	11	14	37	19	18
天童市	54	25	29	51	31	20	60	36	24
東根市	29	18	11	37	21	16	34	19	15
尾花沢市	28	17	11	22	14	8	36	15	21
南陽市	41	17	24	35	20	15	38	19	19
山辺町	13	6	7	9	4	5	21	9	12
山中町	14	9	5	18	10	8	10	6	4
河北町	22	10	12	33	20	13	25	10	15
西川町	9	6	3	7	5	2	10	5	5
朝日町	10	3	7	12	5	7	13	9	4
大江町	9	5	4	20	8	12	9	4	5
大石田町	8	3	5	7	4	3	8	3	5
金山町	10	7	3	10	6	4	6	5	1
最上町	15	6	9	10	3	7	14	7	7
舟形町	5	5	-	9	3	6	14	8	6
真室川町	8	5	3	13	9	4	14	4	10
大蔵村	6	2	4	11	4	7	4	3	1
大鮭川村	11	4	7	5	3	2	8	3	5
戸沢村	11	8	3	7	2	5	3	1	2
高島町	38	23	15	24	13	11	34	18	16
川西町	15	9	6	16	9	7	23	12	11
小国町	5	-	5	14	7	7	14	6	8
白鷹町	21	12	9	21	13	8	17	11	6
飯豊町	9	4	5	9	6	3	17	9	8
三川町	12	4	8	5	2	3	7	2	5
庄内町	20	12	8	24	14	10	24	13	11
遊佐町	15	6	9	18	13	5	24	12	12

第2表 死亡数、性・年齢(5歳階級)・死亡当時の世帯の主な仕事別

平成20年

		総数	0～4歳	5～9	10～14	15～19	20～24	25～29	30～34	35～39	40～44	45～49	50～54
総	数	13,719	31	6	3	12	23	35	51	60	81	161	247
	男	7,045	18	2	2	6	16	24	34	39	54	107	167
	女	6,674	13	4	1	6	7	11	17	21	27	54	80
農	家世帯	2,273	-	-	-	-	4	8	4	11	9	21	42
	男	1,208	-	-	-	-	4	4	2	8	5	15	28
	女	1,065	-	-	-	-	-	4	2	3	4	6	14
自	営業者世帯	1,261	7	-	-	4	1	4	4	7	6	14	23
	男	662	6	-	-	2	-	3	2	4	4	8	18
	女	599	1	-	-	2	1	1	2	3	2	6	5
常	用勤労者世帯(Ⅰ)	1,883	13	1	1	2	3	6	13	9	22	50	59
	男	966	6	1	-	1	-	6	11	4	14	34	35
	女	917	7	-	1	1	3	-	2	5	8	16	24
常	用勤労者世帯(Ⅱ)	1,103	6	2	-	3	4	5	4	9	10	22	29
	男	577	3	1	-	2	3	5	3	5	9	15	19
	女	526	3	1	-	1	1	-	1	4	1	7	10
そ	の他の世帯	1,139	2	1	2	2	6	4	11	7	14	16	27
	男	598	1	-	2	1	5	2	8	5	9	8	20
	女	541	1	1	-	1	1	2	3	2	5	8	7
無	職の世帯	4,677	-	-	-	1	1	3	12	12	12	25	44
	男	2,328	-	-	-	-	1	1	5	8	6	18	32
	女	2,349	-	-	-	1	-	2	7	4	6	7	12
不	詳	1,383	3	2	-	-	4	5	3	5	8	13	23
	男	706	2	-	-	-	3	3	3	5	7	9	15
	女	677	1	2	-	-	1	2	-	-	1	4	8

		55～59	60～64	65～69	70～74	75～79	80～84	85～89	90～94	95～99	100歳以上	不詳
総	数	436	493	685	1,170	2,023	2,826	2,614	1,824	773	165	-
	男	326	351	476	764	1,269	1,498	1,046	620	184	42	-
	女	110	142	209	406	754	1,328	1,568	1,204	589	123	-
農	家世帯	53	60	103	180	323	485	426	354	159	31	-
	男	43	39	63	126	227	278	184	127	46	9	-
	女	10	21	40	54	96	207	242	227	113	22	-
自	営業者世帯	63	61	73	98	142	229	264	171	79	11	-
	男	49	37	55	73	87	132	102	58	19	3	-
	女	14	24	18	25	55	97	162	113	60	8	-
常	用勤労者世帯(Ⅰ)	69	92	88	156	284	379	349	185	88	14	-
	男	49	66	55	102	162	196	130	66	24	4	-
	女	20	26	33	54	122	183	219	119	64	10	-
常	用勤労者世帯(Ⅱ)	45	37	53	76	185	242	200	119	45	7	-
	男	26	27	39	43	108	132	82	41	11	3	-
	女	19	10	14	33	77	110	118	78	34	4	-
そ	の他の世帯	50	49	54	101	149	237	202	147	48	10	-
	男	33	38	33	65	106	119	83	48	8	4	-
	女	17	11	21	36	43	118	119	99	40	6	-
無	職の世帯	112	142	258	438	737	968	916	649	273	74	-
	男	89	103	190	271	469	495	360	210	55	15	-
	女	23	39	68	167	268	473	556	439	218	59	-
不	詳	44	52	56	121	203	286	257	199	81	18	-
	男	37	41	41	84	110	146	105	70	21	4	-
	女	7	11	15	37	93	140	152	129	60	14	-

注)常用勤労者世帯(Ⅰ)は、企業・個人商店等(官公庁を除く。)の常用勤労者で勤め先の従事者が1人から99人までの世帯。
常用勤労者世帯(Ⅱ)は、(Ⅰ)にあてはまらない常用勤労者世帯及び会社団体の役員の世帯(官公庁に勤務する世帯及び1人から99人までの企業の役員を含む。)

第3表 死亡数、性・年齢(各歳)・保健所一市町村別

	総数			0歳			1歳			2歳			3歳		
	総数	男	女	総数	男	女	総数	男	女	総数	男	女	総数	男	女
山形県	13,719	7,045	6,674	21	12	9	3	2	1	4	2	2	2	1	1
山市	10,228	5,257	4,971	18	11	7	2	2	-	3	1	2	1	1	-
市郡	3,491	1,788	1,703	3	1	2	1	-	1	1	1	-	1	-	1
村山保健所	5,919	3,043	2,876	11	5	6	2	1	1	2	1	1	1	-	1
最上保健所	1,143	575	568	1	1	-	-	-	-	-	-	-	-	-	-
置賜保健所	2,883	1,452	1,431	6	4	2	-	-	-	-	-	-	-	-	-
庄内保健所	3,774	1,975	1,799	3	2	1	1	1	-	2	1	1	1	1	-
山形市	2,298	1,153	1,145	6	3	3	-	-	-	-	-	-	-	-	-
米沢市	1,011	498	513	2	1	1	-	-	-	-	-	-	-	-	-
鶴岡市	1,773	919	854	-	-	-	1	1	-	-	-	-	1	1	-
酒田市	1,377	720	657	3	2	1	-	-	-	2	1	1	-	-	-
新庄市	417	218	199	-	-	-	-	-	-	-	-	-	-	-	-
寒河江市	456	238	218	-	-	-	-	-	-	-	-	-	-	-	-
上山市	457	246	211	-	-	-	-	-	-	-	-	-	-	-	-
村山市	349	160	189	-	-	-	-	-	-	-	-	-	-	-	-
長井市	416	203	213	2	1	1	-	-	-	-	-	-	-	-	-
天童市	563	296	267	3	2	1	-	-	-	1	-	1	-	-	-
東根市	436	245	191	-	-	-	-	-	-	-	-	-	-	-	-
尾花沢市	284	156	128	-	-	-	1	1	-	-	-	-	-	-	-
南陽市	391	205	186	2	2	-	-	-	-	-	-	-	-	-	-
山辺町	161	82	79	-	-	-	-	-	-	-	-	-	-	-	-
中山町	159	87	72	-	-	-	1	-	1	-	-	-	-	-	-
河北町	277	139	138	1	-	1	-	-	-	-	-	-	-	-	-
西川町	102	47	55	-	-	-	-	-	-	-	-	-	1	-	1
朝日町	129	66	63	-	-	-	-	-	-	-	-	-	-	-	-
大江町	145	72	73	-	-	-	-	-	-	-	-	-	-	-	-
大石田町	103	56	47	1	-	1	-	-	-	1	1	-	-	-	-
金山町	99	56	43	-	-	-	-	-	-	-	-	-	-	-	-
最上町	170	85	85	-	-	-	-	-	-	-	-	-	-	-	-
舟形町	86	48	38	1	1	-	-	-	-	-	-	-	-	-	-
真室川町	130	50	80	-	-	-	-	-	-	-	-	-	-	-	-
大蔵村	64	31	33	-	-	-	-	-	-	-	-	-	-	-	-
川村	83	37	46	-	-	-	-	-	-	-	-	-	-	-	-
戸沢村	94	50	44	-	-	-	-	-	-	-	-	-	-	-	-
高島町	312	158	154	-	-	-	-	-	-	-	-	-	-	-	-
川西町	248	122	126	-	-	-	-	-	-	-	-	-	-	-	-
小国町	132	73	59	-	-	-	-	-	-	-	-	-	-	-	-
白鷹町	237	123	114	-	-	-	-	-	-	-	-	-	-	-	-
飯豊町	136	70	66	-	-	-	-	-	-	-	-	-	-	-	-
三川町	90	43	47	-	-	-	-	-	-	-	-	-	-	-	-
庄内町	288	157	131	-	-	-	-	-	-	-	-	-	-	-	-
遊佐町	246	136	110	-	-	-	-	-	-	-	-	-	-	-	-

第3表 死亡数、性・年齢(各歳)・保健所一市町村別

	9歳			10歳			11歳			12歳			13歳		
	総数	男	女	総数	男	女	総数	男	女	総数	男	女	総数	男	女
山形県	2	-	2	-	-	-	-	-	-	-	-	-	2	1	1
山市	1	-	1	-	-	-	-	-	-	-	-	-	2	1	1
市郡	1	-	1	-	-	-	-	-	-	-	-	-	-	-	-
村山保健所	2	-	2	-	-	-	-	-	-	-	-	-	1	1	-
最上保健所	-	-	-	-	-	-	-	-	-	-	-	-	1	-	1
置賜保健所	-	-	-	-	-	-	-	-	-	-	-	-	-	-	-
庄内保健所	-	-	-	-	-	-	-	-	-	-	-	-	-	-	-
山形市	-	-	-	-	-	-	-	-	-	-	-	-	-	-	-
米沢市	-	-	-	-	-	-	-	-	-	-	-	-	-	-	-
鶴岡市	-	-	-	-	-	-	-	-	-	-	-	-	-	-	-
酒田市	-	-	-	-	-	-	-	-	-	-	-	-	-	-	-
新庄市	-	-	-	-	-	-	-	-	-	-	-	-	1	-	1
寒河江市	-	-	-	-	-	-	-	-	-	-	-	-	-	-	-
上山市	-	-	-	-	-	-	-	-	-	-	-	-	-	-	-
村山市	-	-	-	-	-	-	-	-	-	-	-	-	-	-	-
長井市	-	-	-	-	-	-	-	-	-	-	-	-	-	-	-
天童市	1	-	1	-	-	-	-	-	-	-	-	-	-	-	-
東根市	-	-	-	-	-	-	-	-	-	-	-	-	1	1	-
尾花沢市	-	-	-	-	-	-	-	-	-	-	-	-	-	-	-
南陽市	-	-	-	-	-	-	-	-	-	-	-	-	-	-	-
山辺町	1	-	1	-	-	-	-	-	-	-	-	-	-	-	-
中山町	-	-	-	-	-	-	-	-	-	-	-	-	-	-	-
河北町	-	-	-	-	-	-	-	-	-	-	-	-	-	-	-
西川町	-	-	-	-	-	-	-	-	-	-	-	-	-	-	-
朝日町	-	-	-	-	-	-	-	-	-	-	-	-	-	-	-
大江町	-	-	-	-	-	-	-	-	-	-	-	-	-	-	-
大石田町	-	-	-	-	-	-	-	-	-	-	-	-	-	-	-
金山町	-	-	-	-	-	-	-	-	-	-	-	-	-	-	-
最上町	-	-	-	-	-	-	-	-	-	-	-	-	-	-	-
舟形町	-	-	-	-	-	-	-	-	-	-	-	-	-	-	-
真室川町	-	-	-	-	-	-	-	-	-	-	-	-	-	-	-
大蔵川村	-	-	-	-	-	-	-	-	-	-	-	-	-	-	-
大鮎川村	-	-	-	-	-	-	-	-	-	-	-	-	-	-	-
戸沢村	-	-	-	-	-	-	-	-	-	-	-	-	-	-	-
高島町	-	-	-	-	-	-	-	-	-	-	-	-	-	-	-
高川町	-	-	-	-	-	-	-	-	-	-	-	-	-	-	-
小国町	-	-	-	-	-	-	-	-	-	-	-	-	-	-	-
白鷹町	-	-	-	-	-	-	-	-	-	-	-	-	-	-	-
飯豊町	-	-	-	-	-	-	-	-	-	-	-	-	-	-	-
三川町	-	-	-	-	-	-	-	-	-	-	-	-	-	-	-
庄内町	-	-	-	-	-	-	-	-	-	-	-	-	-	-	-
遊佐町	-	-	-	-	-	-	-	-	-	-	-	-	-	-	-

14歳			15歳			16歳			17歳			18歳			
総数	男	女	総数	男	女	総数	男	女	総数	男	女	総数	男	女	
1	1	-	-	-	-	3	1	2	2	1	1	3	2	1	山形県
1	1	-	-	-	-	3	1	2	1	-	1	2	2	-	山市
-	-	-	-	-	-	-	-	-	1	1	-	1	-	1	郡
-	-	-	-	-	-	1	-	1	1	-	1	1	1	-	村山保健所
-	-	-	-	-	-	-	-	-	1	1	-	-	-	-	最上保健所
-	-	-	-	-	-	1	-	1	-	-	-	2	1	1	置賜保健所
1	1	-	-	-	-	1	1	-	-	-	-	-	-	-	庄内保健所
-	-	-	-	-	-	1	-	1	-	-	-	-	-	-	山形市
-	-	-	-	-	-	1	-	1	-	-	-	1	1	-	米沢市
1	1	-	-	-	-	1	1	-	-	-	-	-	-	-	鶴岡市
-	-	-	-	-	-	-	-	-	-	-	-	-	-	-	酒田市
-	-	-	-	-	-	-	-	-	-	-	-	-	-	-	新庄市
-	-	-	-	-	-	-	-	-	-	-	-	-	-	-	寒河江市
-	-	-	-	-	-	-	-	-	1	-	1	1	1	-	上山市
-	-	-	-	-	-	-	-	-	-	-	-	-	-	-	山村市
-	-	-	-	-	-	-	-	-	-	-	-	-	-	-	長井市
-	-	-	-	-	-	-	-	-	-	-	-	-	-	-	天童市
-	-	-	-	-	-	-	-	-	-	-	-	-	-	-	東根市
-	-	-	-	-	-	-	-	-	-	-	-	-	-	-	尾花沢市
-	-	-	-	-	-	-	-	-	-	-	-	-	-	-	南陽市
-	-	-	-	-	-	-	-	-	-	-	-	-	-	-	山辺町
-	-	-	-	-	-	-	-	-	-	-	-	-	-	-	中山町
-	-	-	-	-	-	-	-	-	-	-	-	-	-	-	河北町
-	-	-	-	-	-	-	-	-	-	-	-	-	-	-	西川町
-	-	-	-	-	-	-	-	-	-	-	-	-	-	-	朝日町
-	-	-	-	-	-	-	-	-	-	-	-	-	-	-	大江町
-	-	-	-	-	-	-	-	-	-	-	-	-	-	-	大石町
-	-	-	-	-	-	-	-	-	1	1	-	-	-	-	金山町
-	-	-	-	-	-	-	-	-	-	-	-	-	-	-	最上町
-	-	-	-	-	-	-	-	-	-	-	-	-	-	-	舟形町
-	-	-	-	-	-	-	-	-	-	-	-	-	-	-	真室川町
-	-	-	-	-	-	-	-	-	-	-	-	-	-	-	大蔵川村
-	-	-	-	-	-	-	-	-	-	-	-	-	-	-	鮭川村
-	-	-	-	-	-	-	-	-	-	-	-	-	-	-	戸沢村
-	-	-	-	-	-	-	-	-	-	-	-	1	-	1	高島町
-	-	-	-	-	-	-	-	-	-	-	-	-	-	-	川西町
-	-	-	-	-	-	-	-	-	-	-	-	-	-	-	小国町
-	-	-	-	-	-	-	-	-	-	-	-	-	-	-	白鷹町
-	-	-	-	-	-	-	-	-	-	-	-	-	-	-	飯豊町
-	-	-	-	-	-	-	-	-	-	-	-	-	-	-	三川町
-	-	-	-	-	-	-	-	-	-	-	-	-	-	-	庄内町
-	-	-	-	-	-	-	-	-	-	-	-	-	-	-	遊佐町

第3表 死亡数、性・年齢(各歳)・保健所一市町村別

	19歳			20歳			21歳			22歳			23歳		
	総数	男	女	総数	男	女	総数	男	女	総数	男	女	総数	男	女
山形県	4	2	2	5	3	2	6	6	-	5	4	1	3	1	2
山市	4	2	2	5	3	2	5	5	-	4	3	1	2	1	1
市郡	-	-	-	-	-	-	1	1	-	1	1	-	1	-	1
村山保健所	4	2	2	2	1	1	3	3	-	2	2	-	1	-	1
最上保健所	-	-	-	1	-	1	1	1	-	1	-	1	-	-	-
置賜保健所	-	-	-	1	1	-	1	1	-	-	-	-	1	-	1
庄内保健所	-	-	-	1	1	-	1	1	-	2	2	-	1	1	-
山形市	1	1	-	-	-	-	1	1	-	2	2	-	1	-	1
米沢市	-	-	-	1	1	-	-	-	-	-	-	-	-	-	-
鶴岡市	-	-	-	-	-	-	-	-	-	-	-	-	1	1	-
酒田市	-	-	-	1	1	-	-	-	-	1	1	-	-	-	-
新庄市	-	-	-	1	-	1	1	1	-	1	-	1	-	-	-
寒河江市	-	-	-	1	-	1	-	-	-	-	-	-	-	-	-
上山市	1	-	1	1	1	-	-	-	-	-	-	-	-	-	-
上山市	1	1	-	-	-	-	1	1	-	-	-	-	-	-	-
長井市	-	-	-	-	-	-	-	-	-	-	-	-	-	-	-
天童市	-	-	-	-	-	-	1	1	-	-	-	-	-	-	-
東根市	1	-	1	-	-	-	-	-	-	-	-	-	-	-	-
尾花沢市	-	-	-	-	-	-	-	-	-	-	-	-	-	-	-
南陽市	-	-	-	-	-	-	1	1	-	-	-	-	-	-	-
山辺町	-	-	-	-	-	-	-	-	-	-	-	-	-	-	-
中山町	-	-	-	-	-	-	-	-	-	-	-	-	-	-	-
河北町	-	-	-	-	-	-	-	-	-	-	-	-	-	-	-
西川町	-	-	-	-	-	-	-	-	-	-	-	-	-	-	-
朝日町	-	-	-	-	-	-	-	-	-	-	-	-	-	-	-
大江町	-	-	-	-	-	-	-	-	-	-	-	-	-	-	-
大石田町	-	-	-	-	-	-	-	-	-	-	-	-	-	-	-
大金町	-	-	-	-	-	-	-	-	-	-	-	-	-	-	-
最上町	-	-	-	-	-	-	-	-	-	-	-	-	-	-	-
舟形町	-	-	-	-	-	-	-	-	-	-	-	-	-	-	-
真室川町	-	-	-	-	-	-	-	-	-	-	-	-	-	-	-
大蔵村	-	-	-	-	-	-	-	-	-	-	-	-	-	-	-
鮭川村	-	-	-	-	-	-	-	-	-	-	-	-	-	-	-
戸沢村	-	-	-	-	-	-	-	-	-	-	-	-	-	-	-
高島町	-	-	-	-	-	-	-	-	-	-	-	-	1	-	1
川西町	-	-	-	-	-	-	-	-	-	-	-	-	-	-	-
小国町	-	-	-	-	-	-	-	-	-	-	-	-	-	-	-
白鷹町	-	-	-	-	-	-	-	-	-	-	-	-	-	-	-
飯豊町	-	-	-	-	-	-	-	-	-	-	-	-	-	-	-
三川町	-	-	-	-	-	-	-	-	-	-	-	-	-	-	-
庄内町	-	-	-	-	-	-	1	1	-	1	1	-	-	-	-
遊佐町	-	-	-	-	-	-	-	-	-	-	-	-	-	-	-

第3表 死亡数、性・年齢(各歳)・保健所一市町村別

	29歳			30歳			31歳			32歳			33歳		
	総数	男	女	総数	男	女	総数	男	女	総数	男	女	総数	男	女
山形県	9	6	3	11	8	3	10	5	5	10	7	3	11	8	3
山市	4	2	2	10	8	2	6	3	3	7	5	2	9	6	3
市郡	5	4	1	1	-	1	4	2	2	3	2	1	2	2	-
村	3	2	1	3	3	-	2	-	2	6	4	2	5	4	1
保健所	2	2	-	-	-	-	-	-	-	1	1	-	1	1	-
最上保健所	-	-	-	4	2	2	4	3	1	1	-	1	1	1	-
置賜保健所	4	2	2	4	3	1	4	2	2	2	2	-	4	2	2
庄内保健所	-	-	-	2	2	-	-	-	-	3	2	1	1	1	-
山形市	-	-	-	2	1	1	1	-	1	-	-	-	1	1	-
米沢市	-	-	-	2	1	1	1	-	1	-	-	-	1	1	-
鶴岡市	2	1	1	4	3	1	2	2	-	2	2	-	1	1	-
酒田市	2	1	1	-	-	-	1	-	1	-	-	-	3	1	2
新庄市	-	-	-	-	-	-	-	-	-	-	-	-	1	1	-
寒河江市	-	-	-	-	-	-	1	-	1	2	1	1	1	-	1
上山市	-	-	-	-	-	-	-	-	-	-	-	-	1	1	-
村山市	-	-	-	-	-	-	-	-	-	-	-	-	-	-	-
長井市	-	-	-	1	1	-	-	-	-	-	-	-	-	-	-
天童市	-	-	-	-	-	-	-	-	-	-	-	-	-	-	-
東根市	-	-	-	1	1	-	-	-	-	-	-	-	-	-	-
尾花沢市	-	-	-	-	-	-	-	-	-	-	-	-	-	-	-
南陽市	-	-	-	-	-	-	1	1	-	-	-	-	-	-	-
山辺町	-	-	-	-	-	-	-	-	-	-	-	-	-	-	-
中山町	-	-	-	-	-	-	-	-	-	-	-	-	1	1	-
河北町	2	2	-	-	-	-	-	-	-	-	-	-	-	-	-
西川町	-	-	-	-	-	-	-	-	-	-	-	-	-	-	-
朝日町	-	-	-	-	-	-	1	-	1	-	-	-	-	-	-
大江町	1	-	1	-	-	-	-	-	-	-	-	-	-	-	-
大石田町	-	-	-	-	-	-	-	-	-	1	1	-	1	1	-
金山町	-	-	-	-	-	-	-	-	-	1	1	-	-	-	-
最上町	-	-	-	-	-	-	-	-	-	-	-	-	-	-	-
舟形町	1	1	-	-	-	-	-	-	-	-	-	-	-	-	-
真室川町	-	-	-	-	-	-	-	-	-	-	-	-	-	-	-
大蔵村	-	-	-	-	-	-	-	-	-	-	-	-	-	-	-
鮭川村	-	-	-	-	-	-	-	-	-	-	-	-	-	-	-
戸沢村	1	1	-	-	-	-	-	-	-	-	-	-	-	-	-
高島町	-	-	-	1	-	1	1	1	-	-	-	-	-	-	-
高川町	-	-	-	-	-	-	-	-	-	-	-	-	-	-	-
小国町	-	-	-	-	-	-	-	-	-	1	-	1	-	-	-
白鷹町	-	-	-	-	-	-	1	1	-	-	-	-	-	-	-
飯豊町	-	-	-	-	-	-	-	-	-	-	-	-	-	-	-
三川町	-	-	-	-	-	-	-	-	-	-	-	-	-	-	-
庄内町	-	-	-	-	-	-	-	-	-	-	-	-	-	-	-
遊佐町	-	-	-	-	-	-	1	-	1	-	-	-	-	-	-

第3表 死亡数、性・年齢(各歳)・保健所一市町村別

	39歳			40歳			41歳			42歳			43歳		
	総数	男	女	総数	男	女	総数	男	女	総数	男	女	総数	男	女
山形県	17	12	5	12	6	6	13	13	-	14	7	7	26	19	7
山市	14	10	4	10	5	5	11	11	-	9	3	6	23	16	7
市郡	3	2	1	2	1	1	2	2	-	5	4	1	3	3	-
村山保健所	6	6	-	4	2	2	6	6	-	3	2	1	11	8	3
最上保健所	-	-	-	2	1	1	1	1	-	3	1	2	3	2	1
置賜保健所	4	3	1	1	-	1	2	2	-	4	2	2	4	4	-
庄内保健所	7	3	4	5	3	2	4	4	-	4	2	2	8	5	3
山形市	3	3	-	2	1	1	3	3	-	2	1	1	7	6	1
米沢市	1	1	-	-	-	-	1	1	-	2	2	-	2	2	-
鶴岡市	4	2	2	2	2	-	2	2	-	-	-	-	4	3	1
酒田市	3	1	2	3	1	2	1	1	-	2	-	2	4	2	2
新庄市	-	-	-	1	-	1	-	-	-	2	-	2	1	-	1
寒河江市	-	-	-	-	-	-	-	-	-	-	-	-	2	1	1
上山市	1	1	-	-	-	-	-	-	-	-	-	-	1	-	1
上山市	-	-	-	1	1	-	-	-	-	-	-	-	-	-	-
長井市	1	1	-	-	-	-	-	-	-	1	-	1	-	-	-
天童市	-	-	-	-	-	-	2	2	-	-	-	-	1	1	-
東根市	-	-	-	1	-	1	-	-	-	-	-	-	-	-	-
尾花沢市	-	-	-	-	-	-	1	1	-	-	-	-	-	-	-
南陽市	1	1	-	-	-	-	1	1	-	-	-	-	1	1	-
山辺町	-	-	-	-	-	-	-	-	-	-	-	-	-	-	-
中山町	1	1	-	-	-	-	-	-	-	-	-	-	-	-	-
河北町	1	1	-	-	-	-	-	-	-	-	-	-	-	-	-
西川町	-	-	-	-	-	-	-	-	-	1	1	-	-	-	-
朝日町	-	-	-	-	-	-	-	-	-	-	-	-	-	-	-
大江町	-	-	-	-	-	-	-	-	-	-	-	-	-	-	-
大石田町	-	-	-	-	-	-	-	-	-	-	-	-	-	-	-
大金山町	-	-	-	-	-	-	-	-	-	-	-	-	-	-	-
最上町	-	-	-	-	-	-	-	-	-	-	-	-	1	1	-
舟形町	-	-	-	-	-	-	-	-	-	1	1	-	-	-	-
真室川町	-	-	-	1	1	-	1	1	-	-	-	-	-	-	-
大蔵川村	-	-	-	-	-	-	-	-	-	-	-	-	1	1	-
戸沢村	-	-	-	-	-	-	-	-	-	-	-	-	-	-	-
高島町	-	-	-	-	-	-	-	-	-	-	-	-	-	-	-
高川町	1	-	1	1	-	1	-	-	-	1	-	1	-	-	-
小白鷹町	-	-	-	-	-	-	-	-	-	-	-	-	1	1	-
飯豊町	-	-	-	-	-	-	-	-	-	-	-	-	-	-	-
三川町	-	-	-	-	-	-	-	-	-	-	-	-	-	-	-
庄内町	-	-	-	-	-	-	1	1	-	1	1	-	-	-	-
遊佐町	-	-	-	-	-	-	-	-	-	1	1	-	-	-	-

44歳			45歳			46歳			47歳			48歳			
総数	男	女	総数	男	女	総数	男	女	総数	男	女	総数	男	女	
16	9	7	22	13	9	23	15	8	31	20	11	37	26	11	山形県
14	9	5	17	11	6	18	12	6	22	15	7	26	20	6	山市
2	-	2	5	2	3	5	3	2	9	5	4	11	6	5	郡
7	6	1	10	5	5	9	4	5	13	9	4	14	11	3	村山保健所
3	1	2	2	1	1	4	3	1	3	1	2	3	3	-	最上保健所
6	2	4	8	5	3	3	2	1	9	6	3	9	5	4	置賜保健所
-	-	-	2	2	-	7	6	1	6	4	2	11	7	4	庄内保健所
3	2	1	3	-	3	5	1	4	7	5	2	5	4	1	山形市
2	1	1	6	4	2	2	1	1	4	2	2	1	1	-	米沢市
-	-	-	-	-	-	2	2	-	2	1	1	2	1	1	鶴岡市
-	-	-	2	2	-	3	2	1	2	2	-	5	3	2	酒田市
2	1	1	1	1	-	2	2	-	2	1	1	2	2	-	新庄市
1	1	-	-	-	-	1	1	-	-	-	-	1	1	-	寒河江市
-	-	-	1	1	-	-	-	-	1	1	-	1	1	-	上山市
-	-	-	1	1	-	-	-	-	1	-	1	1	1	-	山村市
1	-	1	-	-	-	-	-	-	1	1	-	1	1	-	長井市
-	-	-	-	-	-	-	-	-	-	-	-	1	1	-	天童市
3	3	-	2	2	-	1	1	-	1	1	-	1	-	1	東根市
-	-	-	1	-	1	1	1	-	-	-	-	2	2	-	尾花沢市
2	1	1	-	-	-	1	1	-	1	1	-	3	2	1	南陽市
-	-	-	-	-	-	-	-	-	-	-	-	-	-	-	山辺町
-	-	-	-	-	-	-	-	-	1	1	-	-	-	-	中山町
-	-	-	1	1	-	-	-	-	-	-	-	-	-	-	河北町
-	-	-	-	-	-	-	-	-	-	-	-	-	-	-	西川町
-	-	-	-	-	-	-	-	-	1	-	1	1	-	1	朝日町
-	-	-	1	-	1	-	-	-	1	1	-	1	1	-	大江町
-	-	-	-	-	-	1	-	1	-	-	-	-	-	-	大石町
-	-	-	1	-	1	1	-	1	-	-	-	-	-	-	金山町
-	-	-	-	-	-	-	-	-	-	-	-	-	-	-	最上町
1	-	1	-	-	-	-	-	-	-	-	-	-	-	-	舟形町
-	-	-	-	-	-	-	-	-	-	-	-	1	1	-	真室川町
-	-	-	-	-	-	-	-	-	-	-	-	-	-	-	蔵川村
-	-	-	-	-	-	-	-	-	-	-	-	-	-	-	大鯉川村
-	-	-	-	-	-	1	1	-	1	-	1	-	-	-	戸沢村
-	-	-	1	-	1	-	-	-	2	2	-	2	-	2	高島町
1	-	1	-	-	-	-	-	-	1	-	1	1	-	1	川西町
-	-	-	1	1	-	-	-	-	-	-	-	-	-	-	小白国町
-	-	-	-	-	-	-	-	-	-	-	-	-	-	-	鷹巣町
-	-	-	-	-	-	-	-	-	-	-	-	1	1	-	飯豊川町
-	-	-	-	-	-	-	-	-	1	-	1	-	-	-	三川町
-	-	-	-	-	-	2	2	-	1	1	-	2	1	1	庄内町
-	-	-	-	-	-	-	-	-	-	-	-	2	2	-	遊佐町

第3表 死亡数、性・年齢(各歳)・保健所一市町村別

	49歳			50歳			51歳			52歳			53歳		
	総数	男	女	総数	男	女	総数	男	女	総数	男	女	総数	男	女
山形県	48	33	15	44	29	15	46	30	16	43	28	15	54	37	17
山市	42	27	15	32	19	13	33	19	14	29	17	12	43	29	14
市郡	6	6	-	12	10	2	13	11	2	14	11	3	11	8	3
村山保健所	15	10	5	15	7	8	18	14	4	10	7	3	23	13	10
最上保健所	5	4	1	2	1	1	3	2	1	4	1	3	9	8	1
置賜保健所	10	8	2	12	9	3	10	3	7	10	8	2	10	8	2
庄内保健所	18	11	7	15	12	3	15	11	4	19	12	7	12	8	4
山形市	7	5	2	4	3	1	5	5	-	1	1	-	10	5	5
米沢市	7	5	2	5	3	2	3	1	2	5	4	1	4	3	1
鶴岡市	9	5	4	7	6	1	8	7	1	3	1	2	6	4	2
酒田市	8	5	3	7	5	2	3	1	2	12	7	5	4	2	2
新庄市	4	3	1	1	-	1	-	-	-	-	-	-	3	3	-
寒河江市	2	1	1	1	-	1	-	-	-	3	1	2	2	2	-
上山市	1	1	-	1	-	1	2	2	-	3	2	1	1	1	-
村山市	1	1	-	1	-	1	3	-	3	-	-	-	4	2	2
長井市	-	-	-	-	-	-	3	-	3	1	-	1	1	1	-
天童市	-	-	-	2	-	2	1	-	1	-	-	-	4	2	2
東根市	-	-	-	1	1	-	2	2	-	-	-	-	1	1	-
尾花沢市	3	1	2	-	-	-	1	1	-	1	1	-	-	-	-
南陽市	-	-	-	2	1	1	2	-	2	-	-	-	3	3	-
山辺町	1	1	-	1	1	-	1	1	-	-	-	-	-	-	-
中山町	-	-	-	1	1	-	-	-	-	1	1	-	-	-	-
河北町	-	-	-	1	1	-	1	1	-	-	-	-	-	-	-
西川町	-	-	-	-	-	-	1	1	-	-	-	-	-	-	-
朝日町	-	-	-	-	-	-	1	1	-	-	-	-	-	-	-
大江町	-	-	-	2	-	2	-	-	-	1	1	-	1	-	1
大石田町	-	-	-	-	-	-	-	-	-	-	-	-	-	-	-
大金山町	-	-	-	-	-	-	2	1	1	-	-	-	1	-	1
最上町	1	1	-	-	-	-	-	-	-	-	-	-	1	1	-
舟形町	-	-	-	-	-	-	-	-	-	1	1	-	2	2	-
真室川町	-	-	-	-	-	-	1	1	-	1	-	1	-	-	-
大蔵村	-	-	-	-	-	-	-	-	-	-	-	-	-	-	-
大鮎川村	-	-	-	1	1	-	-	-	-	-	-	-	2	2	-
戸沢村	-	-	-	-	-	-	-	-	-	2	-	2	-	-	-
高島町	1	1	-	1	1	-	2	2	-	3	3	-	-	-	-
高川町	-	-	-	1	1	-	-	-	-	-	-	-	1	-	1
小国町	1	1	-	1	1	-	-	-	-	-	-	-	-	-	-
白鷹町	1	1	-	1	1	-	-	-	-	1	1	-	1	1	-
飯豊町	-	-	-	1	1	-	-	-	-	-	-	-	-	-	-
三川町	-	-	-	-	-	-	-	-	-	-	-	-	1	1	-
庄内町	1	1	-	-	-	-	3	2	1	-	-	-	-	-	-
遊佐町	-	-	-	1	1	-	1	1	-	4	4	-	1	1	-

54歳			55歳			56歳			57歳			58歳			
総数	男	女	総数	男	女	総数	男	女	総数	男	女	総数	男	女	
60	43	17	77	57	20	77	57	20	92	66	26	96	79	17	山形県 市部 郡部
47	34	13	64	46	18	58	45	13	74	51	23	74	62	12	
13	9	4	13	11	2	19	12	7	18	15	3	22	17	5	
21	14	7	37	28	9	31	27	4	40	24	16	32	28	4	山形県 市部 郡部
9	5	4	7	5	2	5	4	1	8	7	1	9	5	4	
17	13	4	12	10	2	17	8	9	17	12	5	21	19	2	
13	11	2	21	14	7	24	18	6	27	23	4	34	27	7	山形県 市部 郡部
10	7	3	17	12	5	9	8	1	19	13	6	15	13	2	
10	8	2	5	4	1	5	4	1	6	3	3	8	7	1	
6	6	-	10	8	2	11	9	2	11	9	2	13	11	2	山形県 市部 郡部
5	3	2	10	5	5	7	4	3	11	10	1	14	11	3	
5	3	2	5	4	1	3	2	1	3	3	-	4	2	2	
1	-	1	2	2	-	1	1	-	5	4	1	4	4	-	山形県 市部 郡部
1	-	1	4	4	-	5	4	1	2	2	-	1	1	-	
-	-	-	2	1	1	3	3	-	-	-	-	3	3	-	
-	-	-	2	1	1	3	1	2	5	4	1	4	4	-	山形県 市部 郡部
2	2	-	3	2	1	4	3	1	6	1	5	3	2	1	
2	2	-	2	1	1	2	2	-	4	1	3	-	-	-	
3	2	1	2	2	-	2	2	-	-	-	-	2	1	1	山形県 市部 郡部
2	1	1	-	-	-	3	2	1	2	1	1	3	3	-	
-	-	-	-	-	-	1	1	-	1	1	-	-	-	-	
-	-	-	1	1	-	1	1	-	-	-	-	-	-	-	山形県 市部 郡部
1	-	1	2	2	-	-	-	-	1	-	1	2	2	-	
1	1	-	-	-	-	-	-	-	-	-	-	-	-	-	
-	-	-	-	-	-	-	-	-	-	-	-	-	-	-	山形県 市部 郡部
-	-	-	1	1	-	1	-	1	2	2	-	1	1	-	
-	-	-	1	-	1	2	2	-	-	-	-	1	1	-	
1	1	-	-	-	-	-	-	-	2	2	-	-	-	-	山形県 市部 郡部
1	-	1	-	-	-	1	1	-	2	1	1	2	2	-	
-	-	-	2	1	1	-	-	-	-	-	-	1	-	1	
1	-	1	-	-	-	-	-	-	-	-	-	1	-	1	山形県 市部 郡部
-	-	-	-	-	-	1	1	-	-	-	-	-	-	-	
1	1	-	-	-	-	-	-	-	1	1	-	-	-	-	
-	-	-	-	-	-	-	-	-	-	-	-	1	1	-	山形県 市部 郡部
-	-	-	2	2	-	-	-	-	3	3	-	1	1	-	
3	2	1	-	-	-	2	1	1	-	-	-	1	1	-	
-	-	-	3	3	-	1	-	1	-	-	-	1	1	-	山形県 市部 郡部
-	-	-	-	-	-	3	-	3	1	1	-	2	2	-	
2	2	-	-	-	-	-	-	-	-	-	-	1	-	1	
1	1	-	-	-	-	2	1	1	2	2	-	-	-	-	山形県 市部 郡部
-	-	-	1	1	-	3	3	-	1	1	-	6	4	2	
1	1	-	-	-	-	1	1	-	2	1	1	1	1	-	

第3表 死亡数、性・年齢(各歳)・保健所一市町村別

	59歳			60歳			61歳			62歳			63歳		
	総数	男	女	総数	男	女	総数	男	女	総数	男	女	総数	男	女
山形県	94	67	27	110	82	28	104	71	33	67	52	15	81	53	28
山市	77	53	24	78	53	25	77	57	20	57	43	14	64	43	21
市郡	17	14	3	32	29	3	27	14	13	10	9	1	17	10	7
村山保健所	32	17	15	44	31	13	49	31	18	28	20	8	27	16	11
最上保健所	5	3	2	9	7	2	4	2	2	3	3	-	7	4	3
置賜保健所	19	17	2	28	21	7	23	14	9	11	9	2	19	15	4
庄内保健所	38	30	8	29	23	6	28	24	4	25	20	5	28	18	10
山形市	19	7	12	15	11	4	23	16	7	14	10	4	13	6	7
米沢市	7	6	1	12	7	5	4	3	1	7	6	1	11	8	3
鶴岡市	21	17	4	13	9	4	7	6	1	9	7	2	9	6	3
酒田市	11	9	2	9	8	1	14	12	2	13	11	2	18	11	7
新庄市	2	1	1	2	1	1	1	1	-	1	1	-	1	1	-
寒河江市	1	1	-	3	2	1	5	3	2	2	2	-	1	1	-
上山市	2	1	1	4	3	1	5	2	3	2	1	1	3	3	-
村山市	-	-	-	1	1	-	2	2	-	2	2	-	1	1	-
長井市	3	2	1	4	2	2	5	4	1	1	-	1	1	1	-
天童市	4	3	1	6	3	3	6	4	2	3	1	2	5	4	1
東根市	3	2	1	4	2	2	1	1	-	1	-	1	1	1	-
尾花沢市	1	1	-	1	-	1	1	-	1	2	2	-	-	-	-
南陽市	3	3	-	4	4	-	3	3	-	-	-	-	-	-	-
山辺町	-	-	-	1	1	-	-	-	-	1	1	-	1	-	1
中山町	-	-	-	6	5	1	-	-	-	-	-	-	-	-	-
河北町	1	1	-	2	2	-	5	3	2	-	-	-	2	-	2
西川町	1	1	-	1	1	-	-	-	-	1	1	-	-	-	-
朝日町	-	-	-	-	-	-	-	-	-	-	-	-	-	-	-
大江町	-	-	-	-	-	-	1	-	1	-	-	-	-	-	-
大石田町	-	-	-	-	-	-	-	-	-	-	-	-	-	-	-
金山町	-	-	-	-	-	-	-	-	-	1	1	-	2	1	1
最上町	1	1	-	3	2	1	2	-	2	-	-	-	-	-	-
舟形町	1	-	1	-	-	-	-	-	-	-	-	-	-	-	-
真室川町	-	-	-	1	1	-	-	-	-	1	1	-	-	-	-
大蔵村	-	-	-	-	-	-	1	1	-	-	-	-	-	-	-
大鮎川村	-	-	-	2	2	-	-	-	-	-	-	-	3	1	2
戸沢村	1	1	-	1	1	-	-	-	-	-	-	-	1	1	-
高島町	1	1	-	3	3	-	4	2	2	1	1	-	2	2	-
川西町	2	2	-	4	4	-	2	1	1	-	-	-	3	2	1
小国町	-	-	-	1	1	-	2	-	2	1	1	-	1	1	-
白鷹町	2	2	-	-	-	-	1	1	-	1	1	-	-	-	-
飯豊町	1	1	-	-	-	-	2	-	2	-	-	-	1	1	-
三川町	1	1	-	-	-	-	-	-	-	-	-	-	1	1	-
庄内町	-	-	-	3	2	1	6	5	1	3	2	1	-	-	-
遊佐町	5	3	2	4	4	-	1	1	-	-	-	-	-	-	-

64歳			65歳			66歳			67歳			68歳			
総数	男	女	総数	男	女	総数	男	女	総数	男	女	総数	男	女	
131	93	38	110	83	27	132	98	34	136	95	41	141	93	48	山形県 市部 郡部
94	67	27	94	72	22	109	82	27	109	79	30	110	75	35	
37	26	11	16	11	5	23	16	7	27	16	11	31	18	13	
52	34	18	45	38	7	66	49	17	62	49	13	62	45	17	山形県 市部 郡部
10	8	2	5	5	-	10	5	5	9	5	4	13	7	6	
33	25	8	20	14	6	23	18	5	28	16	12	27	16	11	
36	26	10	40	26	14	33	26	7	37	25	12	39	25	14	
25	19	6	23	20	3	26	21	5	26	18	8	22	19	3	山形県 市部 郡部
13	7	6	7	5	2	7	6	1	9	7	2	10	6	4	
17	14	3	21	12	9	23	18	5	20	11	9	17	13	4	
13	8	5	14	11	3	8	6	2	11	10	1	13	6	7	
5	4	1	3	3	-	3	2	1	4	2	2	7	3	4	
1	-	1	1	1	-	2	1	1	2	1	1	5	5	-	
1	1	-	5	5	-	7	5	2	7	6	1	10	4	6	
4	2	2	4	3	1	4	3	1	2	2	-	4	2	2	
4	4	-	9	7	2	5	3	2	8	4	4	5	3	2	
5	3	2	3	2	1	10	7	3	9	8	1	5	5	-	
1	1	-	4	3	1	7	6	1	6	6	-	6	5	1	
2	2	-	-	-	-	2	-	2	1	1	-	4	2	2	
3	2	1	-	-	-	5	4	1	4	3	1	2	2	-	
1	-	1	1	1	-	1	-	1	-	-	-	-	-	-	
4	4	-	-	-	-	3	2	1	2	2	-	1	1	-	
3	1	2	1	1	-	4	4	-	3	2	1	1	1	-	
-	-	-	-	-	-	-	-	-	1	1	-	-	-	-	
1	-	1	1	1	-	-	-	-	-	-	-	1	-	1	
2	1	1	2	1	1	-	-	-	1	1	-	1	-	1	
2	-	2	-	-	-	-	-	-	2	1	1	2	1	1	
1	1	-	1	1	-	1	-	1	2	1	1	1	1	-	
-	-	-	-	-	-	1	-	1	3	2	1	1	1	-	
1	1	-	-	-	-	1	1	-	-	-	-	1	1	-	
-	-	-	-	-	-	2	1	1	-	-	-	2	1	1	
1	1	-	-	-	-	1	1	-	-	-	-	1	-	1	
-	-	-	-	-	-	1	-	1	-	-	-	-	-	-	
2	1	1	1	1	-	-	-	-	-	-	-	-	-	-	
3	3	-	1	-	1	4	3	1	3	-	3	5	2	3	
4	4	-	-	-	-	-	-	-	1	1	-	1	1	-	
1	-	1	2	1	1	1	1	-	1	-	1	1	-	1	
2	2	-	1	1	-	1	1	-	1	-	1	1	1	-	
3	3	-	-	-	-	-	-	-	1	1	-	2	1	1	
-	-	-	2	2	-	-	-	-	-	-	-	-	-	-	
3	2	1	3	1	2	1	1	-	1	1	-	6	3	3	
3	2	1	-	-	-	1	1	-	5	3	2	3	3	-	

第3表 死亡数、性・年齢(各歳)・保健所一市町村別

	69歳			70歳			71歳			72歳			73歳		
	総数	男	女	総数	男	女	総数	男	女	総数	男	女	総数	男	女
山形県	166	107	59	193	127	66	203	135	68	241	154	87	258	159	99
山市	125	84	41	146	96	50	156	97	59	189	119	70	210	127	83
市郡	41	23	18	47	31	16	47	38	9	52	35	17	48	32	16
村山保健所	82	51	31	77	52	25	93	61	32	105	67	38	120	76	44
最上保健所	13	6	7	17	12	5	15	10	5	18	10	8	13	10	3
置賜保健所	28	21	7	35	23	12	31	22	9	54	36	18	43	25	18
庄内保健所	43	29	14	64	40	24	64	42	22	64	41	23	82	48	34
山形市	32	22	10	36	21	15	30	19	11	35	22	13	52	34	18
米沢市	8	6	2	16	12	4	12	7	5	21	13	8	14	8	6
鶴岡市	16	10	6	30	19	11	34	22	12	32	21	11	38	24	14
酒田市	17	12	5	19	12	7	24	14	10	22	13	9	34	16	18
新庄市	7	2	5	8	6	2	3	2	1	11	6	5	8	7	1
寒河江市	8	4	4	6	5	1	7	3	4	5	4	1	8	7	1
上山市	7	6	1	3	3	-	12	7	5	14	10	4	11	8	3
村山市	4	3	1	3	2	1	2	-	2	10	6	4	7	4	3
長井市	7	4	3	7	6	1	1	1	-	5	3	2	5	4	1
天童市	7	5	2	6	5	1	14	9	5	10	6	4	10	4	6
東根市	8	7	1	5	2	3	8	6	2	10	6	4	9	4	5
尾花沢市	1	-	1	3	2	1	6	5	1	5	3	2	6	4	2
南陽市	3	3	-	4	1	3	3	2	1	9	6	3	8	3	5
山形市	5	1	4	7	6	1	3	2	1	4	2	2	5	4	1
山形市	-	-	-	1	-	1	1	1	-	1	1	-	1	1	-
河北町	5	-	5	2	2	-	5	4	1	1	1	-	2	1	1
西川町	-	-	-	1	-	1	1	1	-	3	1	2	2	1	1
朝日町	2	1	1	2	2	-	1	1	-	3	2	1	3	2	1
大江町	2	1	1	-	-	-	3	3	-	3	2	1	3	1	2
大石田町	1	1	-	2	2	-	-	-	-	1	1	-	1	1	-
金山町	1	-	1	-	-	-	4	2	2	2	1	1	1	-	1
最上町	2	1	1	2	2	-	1	1	-	-	-	-	2	2	-
舟形町	1	1	-	1	-	1	1	1	-	2	2	-	1	1	-
真室川町	1	1	-	3	2	1	1	1	-	1	-	1	-	-	-
大蔵村	-	-	-	1	1	-	3	3	-	-	-	-	-	-	-
大蔵村	-	-	-	1	-	1	-	-	-	-	-	-	-	-	-
戸沢村	1	1	-	1	1	-	2	-	2	2	1	1	1	-	1
高島町	3	3	-	3	2	1	3	3	-	5	4	1	4	3	1
川西町	4	3	1	3	1	2	3	3	-	3	3	-	2	1	1
小国町	2	2	-	1	-	1	5	4	1	2	1	1	1	-	1
白鷹町	1	-	1	1	1	-	2	2	-	5	4	1	3	1	2
飯豊町	-	-	-	-	-	-	2	-	2	4	2	2	6	5	1
三川町	1	1	-	1	-	1	1	1	-	1	1	-	1	1	-
庄内町	6	5	1	9	6	3	3	3	-	5	3	2	4	2	2
遊佐町	3	1	2	5	3	2	2	2	-	4	3	1	5	5	-

74歳			75歳			76歳			77歳			78歳			
総数	男	女	総数	男	女	総数	男	女	総数	男	女	総数	男	女	
275	189	86	322	207	115	369	241	128	397	241	156	462	294	168	山形県 市部
199	134	65	253	165	88	270	174	96	294	187	107	338	221	117	
76	55	21	69	42	27	99	67	32	103	54	49	124	73	51	
105	68	37	127	86	41	139	93	46	171	97	74	179	118	61	山形県 市部
28	18	10	26	13	13	38	21	17	37	21	16	42	21	21	
61	47	14	71	44	27	80	53	27	81	47	34	93	49	44	
81	56	25	98	64	34	112	74	38	108	76	32	148	106	42	
26	12	14	47	32	15	59	36	23	61	31	30	63	41	22	山形市 米沢市 鶴岡市 酒田市 新庄市 寒河江市 上山市 村山市 長井市 天童市 東根市 尾花市 南陽市
22	16	6	29	17	12	14	9	5	29	20	9	31	18	13	
34	22	12	50	28	22	60	36	24	50	35	15	71	53	18	
33	27	6	38	29	9	39	28	11	43	32	11	51	33	18	
10	4	6	7	5	2	11	6	5	14	9	5	20	12	8	
10	6	4	9	5	4	11	7	4	19	13	6	20	10	10	
12	8	4	9	4	5	11	8	3	10	6	4	12	7	5	
10	7	3	8	6	2	6	3	3	11	7	4	10	5	5	
13	8	5	12	7	5	14	9	5	10	5	5	9	6	3	
12	9	3	12	8	4	12	11	1	7	6	1	20	14	6	
7	5	2	16	14	2	14	10	4	17	10	7	9	9	-	
4	4	-	8	5	3	3	1	2	10	7	3	7	7	-	
6	6	-	8	5	3	16	10	6	13	6	7	15	6	9	
5	5	-	1	-	1	3	3	-	4	1	3	6	4	2	
2	1	1	3	2	1	2	-	2	5	3	2	5	3	2	
2	2	-	6	4	2	9	5	4	8	2	6	8	4	4	
3	1	2	3	3	-	2	2	-	3	1	2	4	2	2	
5	1	4	1	1	-	1	1	-	7	5	2	5	4	1	
6	6	-	2	2	-	4	4	-	2	2	-	6	4	2	
1	1	-	2	-	2	2	2	-	7	3	4	4	4	-	
1	1	-	2	1	1	5	2	3	4	2	2	3	3	-	
7	4	3	2	-	2	4	3	1	3	3	-	5	1	4	
1	1	-	6	3	3	4	2	2	2	2	-	1	1	-	
6	5	1	2	-	2	6	4	2	6	2	4	3	-	3	
1	1	-	1	1	-	3	1	2	1	-	1	5	2	3	
-	-	-	2	1	1	2	1	1	6	2	4	3	2	1	
2	2	-	4	2	2	3	2	1	1	1	-	2	-	2	
10	7	3	5	2	3	13	8	5	8	6	2	9	5	4	
4	4	-	9	7	2	5	4	1	8	4	4	8	3	5	
2	2	-	1	1	-	2	2	-	4	2	2	6	3	3	
4	4	-	4	3	1	12	7	5	7	3	4	10	5	5	
-	-	-	3	2	1	4	4	-	2	1	1	5	3	2	
4	2	2	-	-	-	-	-	-	2	1	1	3	3	-	
3	1	2	5	3	2	9	7	2	10	5	5	11	9	2	
7	4	3	5	4	1	4	3	1	3	3	-	12	8	4	

第3表 死亡数、性・年齢(各歳)・保健所一市町村別

	79歳			80歳			81歳			82歳			83歳		
	総数	男	女	総数	男	女	総数	男	女	総数	男	女	総数	男	女
山形県	473	286	187	536	292	244	556	309	247	572	302	270	577	313	264
山市	346	211	135	384	202	182	407	228	179	435	234	201	422	228	194
郡部	127	75	52	152	90	62	149	81	68	137	68	69	155	85	70
村山保健所	200	130	70	227	117	110	265	153	112	266	141	125	244	130	114
最上保健所	42	27	15	50	25	25	51	32	19	48	25	23	49	23	26
置賜保健所	95	52	43	127	68	59	114	58	56	105	59	46	120	60	60
庄内保健所	136	77	59	132	82	50	126	66	60	153	77	76	164	100	64
山形市	70	45	25	87	42	45	102	60	42	108	58	50	90	47	43
米沢市	28	19	9	52	27	25	39	19	20	34	23	11	38	15	23
鶴岡市	61	39	22	63	34	29	60	32	28	62	35	27	73	39	34
酒田市	50	26	24	42	27	15	41	21	20	67	31	36	65	43	22
新庄市	19	13	6	20	9	11	19	13	6	13	7	6	17	8	9
寒河江市	15	12	3	18	9	9	18	11	7	19	10	9	19	9	10
上山市	16	11	5	12	6	6	20	8	12	21	10	11	23	14	9
村山市	8	2	6	9	3	6	12	7	5	19	9	10	17	9	8
長井市	13	2	11	15	6	9	22	13	9	19	11	8	17	7	10
天童市	37	25	12	18	10	8	20	13	7	19	11	8	19	10	9
東根市	10	7	3	14	8	6	23	12	11	21	12	9	21	12	9
尾花沢市	7	5	2	18	11	7	18	12	6	15	10	5	15	10	5
南陽市	12	5	7	16	10	6	13	7	6	18	7	11	8	5	3
山辺町	5	4	1	4	2	2	13	8	5	5	-	5	6	3	3
山中町	5	2	3	10	6	4	8	4	4	5	4	1	9	6	3
河北町	10	8	2	14	9	5	5	5	-	11	7	4	10	4	6
西川町	5	2	3	5	1	4	5	2	3	4	2	2	6	3	3
朝日町	3	1	2	5	4	1	5	2	3	3	2	1	3	2	1
大江町	4	2	2	6	3	3	12	6	6	8	3	5	6	1	5
大石町	5	4	1	7	3	4	4	3	1	8	3	5	-	-	-
金山町	3	3	-	5	1	4	4	2	2	3	3	-	5	2	3
最上町	4	3	1	12	7	5	6	1	5	9	5	4	7	4	3
舟形町	1	1	-	2	2	-	2	1	1	5	2	3	3	2	1
真室川町	5	2	3	3	3	-	5	3	2	6	2	4	9	2	7
大蔵村	2	-	2	1	1	-	5	5	-	2	1	1	1	1	-
鮭川村	2	2	-	5	2	3	8	5	3	7	3	4	5	3	2
戸沢村	6	3	3	2	-	2	2	2	-	3	2	1	2	1	1
高島町	12	8	4	14	9	5	9	6	3	8	1	7	13	7	6
川西町	8	5	3	9	2	7	10	3	7	12	6	6	18	13	5
小国町	7	3	4	5	4	1	5	1	4	6	5	1	6	4	2
白鷹町	9	6	3	11	8	3	10	5	5	3	2	1	14	6	8
飯豊町	6	4	2	5	2	3	6	4	2	5	4	1	6	3	3
三川町	5	1	4	4	2	2	2	1	1	4	4	-	4	3	1
庄内町	10	8	2	9	9	-	16	9	7	11	2	9	14	9	5
遊佐町	10	3	7	14	10	4	7	3	4	9	5	4	8	6	2

平成20年

84歳			85歳			86歳			87歳			88歳			
総数	男	女	総数	男	女	総数	男	女	総数	男	女	総数	男	女	
585	282	303	540	236	304	543	218	325	519	205	314	553	211	342	山形県 市部
411	195	216	394	163	231	403	165	238	381	144	237	404	140	264	
174	87	87	146	73	73	140	53	87	138	61	77	149	71	78	
257	124	133	247	115	132	235	94	141	227	91	136	212	80	132	山形県 市部
43	20	23	49	20	29	48	19	29	53	22	31	51	23	28	
145	78	67	101	41	60	112	47	65	100	50	50	137	52	85	
140	60	80	143	60	83	148	58	90	139	42	97	153	56	97	
101	49	52	100	36	64	89	33	56	83	32	51	85	34	51	山形県 市部
43	21	22	35	12	23	41	21	20	32	16	16	45	10	35	
70	28	42	68	30	38	72	26	46	71	21	50	67	24	43	
38	16	22	54	20	34	52	22	30	38	10	28	56	18	38	
15	7	8	14	5	9	18	8	10	20	6	14	19	6	13	
19	12	7	22	13	9	16	7	9	19	6	13	13	2	11	
15	6	9	18	12	6	14	6	8	19	10	9	15	6	9	
10	5	5	14	8	6	18	7	11	13	5	8	17	4	13	
23	14	9	13	3	10	12	4	8	17	9	8	23	7	16	
22	9	13	18	7	11	24	12	12	24	9	15	17	7	10	
24	12	12	17	9	8	14	5	9	16	7	9	13	6	7	
17	7	10	6	3	3	12	4	8	15	5	10	14	4	10	
14	9	5	15	5	10	21	10	11	14	8	6	20	12	8	
6	2	4	8	4	4	8	4	4	5	3	2	5	3	2	
11	6	5	7	6	1	7	3	4	3	2	1	3	2	1	
13	6	7	13	5	8	18	6	12	15	6	9	12	5	7	
7	2	5	6	4	2	4	2	2	2	1	1	3	1	2	
3	2	1	6	3	3	3	1	2	6	2	4	4	2	2	
6	4	2	8	3	5	3	1	2	4	1	3	6	2	4	
3	2	1	4	2	2	5	3	2	3	2	1	5	2	3	
4	2	2	2	1	1	8	4	4	3	1	2	5	3	2	
8	4	4	7	1	6	11	4	7	10	5	5	9	6	3	
2	1	1	4	2	2	-	-	-	4	3	1	5	3	2	
5	3	2	8	4	4	4	1	3	8	1	7	5	1	4	
3	-	3	2	2	-	1	-	1	1	1	-	1	-	1	
2	1	1	5	1	4	3	-	3	2	2	-	4	2	2	
4	2	2	7	4	3	3	2	1	5	3	2	3	2	1	
16	8	8	7	4	3	2	1	1	13	6	7	17	9	8	
15	6	9	11	5	6	15	5	10	6	3	3	8	1	7	
5	3	2	4	1	3	5	2	3	4	3	1	5	4	1	
16	12	4	14	10	4	9	2	7	8	2	6	12	6	6	
13	5	8	2	1	1	7	2	5	6	3	3	7	3	4	
1	-	1	5	3	2	4	2	2	5	1	4	2	1	1	
16	9	7	10	3	7	8	4	4	6	1	5	14	8	6	
15	7	8	6	4	2	12	4	8	19	9	10	14	5	9	

第3表 死亡数、性・年齢(各歳)・保健所一市町村別

	89歳			90歳			91歳			92歳			93歳		
	総数	男	女	総数	男	女	総数	男	女	総数	男	女	総数	男	女
山形県	459	176	283	409	160	249	418	140	278	372	119	253	347	117	230
山市	331	120	211	308	119	189	304	109	195	275	94	181	265	91	174
郡部	128	56	72	101	41	60	114	31	83	97	25	72	82	26	56
村山保健所	202	83	119	193	73	120	186	68	118	177	58	119	158	60	98
最上保健所	37	19	18	39	13	26	36	13	23	24	8	16	19	4	15
置賜保健所	105	39	66	77	32	45	89	20	69	74	19	55	69	24	45
庄内保健所	115	35	80	100	42	58	107	39	68	97	34	63	101	29	72
山形市	71	27	44	66	22	44	71	25	46	76	30	46	59	16	43
米沢市	43	10	33	22	8	14	35	8	27	18	4	14	28	10	18
鶴岡市	53	14	39	52	26	26	45	18	27	45	14	31	51	17	34
酒田市	48	20	28	33	14	19	42	14	28	41	19	22	32	7	25
新庄市	9	5	4	13	4	9	11	6	5	5	3	2	8	3	5
寒河江市	19	11	8	19	5	14	11	7	4	8	2	6	16	7	9
上山市	11	5	6	16	6	10	13	4	9	17	4	13	9	6	3
村山市	16	8	8	13	3	10	9	1	8	9	2	7	12	5	7
長井市	10	6	4	14	4	10	14	2	12	6	3	3	7	2	5
天童市	21	7	14	20	7	13	18	6	12	16	2	14	17	9	8
東根市	9	2	7	17	9	8	19	8	11	11	4	7	11	4	7
尾花沢市	12	3	9	8	4	4	7	6	1	9	3	6	4	2	2
南陽市	9	2	7	15	7	8	9	4	5	14	4	10	11	3	8
山辺町	4	1	3	4	3	1	8	2	6	5	1	4	2	1	1
中山町	6	3	3	3	3	-	7	2	5	6	1	5	5	1	4
河北町	11	6	5	12	5	7	7	3	4	6	3	3	9	3	6
西川町	2	1	1	2	-	2	3	-	3	4	2	2	3	2	1
朝日町	10	5	5	4	2	2	8	3	5	5	-	5	5	3	2
大江町	4	1	3	6	3	3	2	-	2	4	3	1	4	-	4
大石田町	6	3	3	3	1	2	3	1	2	1	1	-	2	1	1
大金山町	3	3	-	2	1	1	1	-	1	1	1	-	2	1	1
最上町	11	6	5	7	1	6	5	4	1	2	-	2	1	-	1
舟形町	3	-	3	2	1	1	3	1	2	2	-	2	4	-	4
真室川町	3	1	2	4	1	3	3	-	3	8	2	6	3	-	3
大蔵村	5	2	3	2	1	1	7	-	7	2	1	1	-	-	-
大鮎川村	1	-	1	7	2	5	1	-	1	1	-	1	-	-	-
戸沢村	2	2	-	2	2	-	5	2	3	3	1	2	1	-	1
高島町	14	9	5	5	1	4	12	3	9	8	1	7	5	1	4
川西町	8	2	6	6	4	2	7	-	7	7	1	6	9	4	5
小国町	4	3	1	6	4	2	4	-	4	5	1	4	3	1	2
白鷹町	11	3	8	4	1	3	6	2	4	11	5	6	5	2	3
飯豊町	6	4	2	5	3	2	2	1	1	5	-	5	1	1	-
三川町	2	-	2	-	-	-	5	2	3	1	-	1	5	-	5
庄内町	9	-	9	11	1	10	8	2	6	6	-	6	7	2	5
遊佐町	3	1	2	4	1	3	7	3	4	4	1	3	6	3	3

94歳			95歳			96歳			97歳			98歳			
総数	男	女	総数	男	女	総数	男	女	総数	男	女	総数	男	女	
278	84	194	236	64	172	199	45	154	127	38	89	116	21	95	山形県 市部 郡部
209	62	147	172	46	126	138	31	107	96	28	68	87	16	71	
69	22	47	64	18	46	61	14	47	31	10	21	29	5	24	
120	35	85	105	24	81	88	23	65	67	24	43	51	8	43	山形県 市部 郡部
13	3	10	18	8	10	20	6	14	5	1	4	9	2	7	
57	12	45	54	18	36	38	8	30	27	7	20	31	7	24	
88	34	54	59	14	45	53	8	45	28	6	22	25	4	21	
50	19	31	35	7	28	40	8	32	25	8	17	22	4	18	山形県 市部 郡部
26	3	23	14	5	9	15	4	11	11	5	6	12	2	10	
45	16	29	26	7	19	27	5	22	16	3	13	11	1	10	
27	11	16	22	6	16	19	2	17	9	1	8	9	1	8	
2	-	2	8	4	4	4	2	2	1	-	1	3	-	3	
15	2	13	5	2	3	4	1	3	4	2	2	5	2	3	
7	2	5	13	2	11	7	2	5	5	2	3	4	-	4	
6	1	5	9	1	8	5	1	4	2	-	2	3	1	2	
6	1	5	8	3	5	3	-	3	5	1	4	3	2	1	
9	3	6	7	2	5	5	2	3	9	4	5	7	1	6	
6	2	4	6	1	5	4	2	2	6	1	5	3	-	3	
7	2	5	4	-	4	2	1	1	2	1	1	1	-	1	
3	-	3	15	6	9	3	1	2	1	-	1	4	2	2	
2	-	2	3	1	2	4	1	3	3	2	1	2	-	2	
5	1	4	5	1	4	5	-	5	1	-	1	-	-	-	
4	-	4	9	5	4	6	1	5	3	1	2	-	-	-	
4	2	2	3	-	3	2	1	1	-	-	-	1	-	1	
3	1	2	2	1	1	4	3	1	3	1	2	1	-	1	
-	-	-	2	1	1	-	-	-	3	1	2	1	-	1	
2	-	2	2	-	2	-	-	-	1	1	-	1	-	1	
1	1	-	1	1	-	1	-	1	2	1	1	-	-	-	
1	-	1	1	-	1	3	1	2	-	-	-	2	1	1	
-	-	-	-	-	-	3	2	1	1	-	1	2	1	1	
2	-	2	2	1	1	2	-	2	-	-	-	2	-	2	
1	-	1	2	-	2	3	1	2	-	-	-	-	-	-	
1	-	1	1	-	1	1	-	1	-	-	-	-	-	-	
5	2	3	3	2	1	3	-	3	1	-	1	-	-	-	
7	3	4	9	2	7	7	-	7	3	-	3	6	-	6	
1	1	-	3	1	2	4	2	2	2	1	1	1	1	-	
5	2	3	1	1	-	-	-	-	1	-	1	-	-	-	
6	2	4	3	-	3	3	-	3	3	-	3	4	-	4	
3	-	3	1	-	1	3	1	2	1	-	1	1	-	1	
5	2	3	6	1	5	2	-	2	1	-	1	-	-	-	
6	3	3	1	-	1	2	1	1	2	2	-	2	2	-	
5	2	3	4	-	4	3	-	3	-	-	-	3	-	3	

第3表 死亡数、性・年齢(各歳)・保健所一市町村別

	99歳			100歳			101歳			102歳			103歳		
	総数	男	女	総数	男	女	総数	男	女	総数	男	女	総数	男	女
山形県	95	16	79	57	13	44	49	14	35	27	11	16	13	1	12
山市	68	10	58	42	11	31	36	10	26	17	7	10	10	1	9
市郡	27	6	21	15	2	13	13	4	9	10	4	6	3	-	3
村山保健所	38	9	29	27	6	21	20	7	13	15	5	10	6	1	5
最上保健所	6	1	5	4	-	4	2	-	2	2	1	1	-	-	-
置賜保健所	30	3	27	15	6	9	14	3	11	5	2	3	2	-	2
庄内保健所	21	3	18	11	1	10	13	4	9	5	3	2	5	-	5
山形市	18	3	15	14	4	10	6	1	5	4	2	2	-	-	-
米沢市	8	-	8	6	2	4	5	-	5	2	-	2	-	-	-
鶴岡市	10	-	10	8	1	7	2	1	1	3	2	1	3	-	3
酒田市	7	1	6	1	-	1	7	1	6	1	1	-	1	-	1
新庄市	1	1	-	1	-	1	1	-	1	-	-	-	-	-	-
寒河江市	6	1	5	3	1	2	1	-	1	2	1	1	1	-	1
上山市	1	-	1	-	-	-	2	1	1	-	-	-	1	1	-
村山市	2	1	1	3	-	3	1	-	1	-	-	-	-	-	-
長井市	5	1	4	3	2	1	1	-	1	1	1	-	-	-	-
天童市	4	1	3	2	1	1	2	1	1	1	-	1	3	-	3
東根市	-	-	-	-	-	-	3	2	1	3	-	3	-	-	-
尾花沢市	1	1	-	1	-	1	2	1	1	-	-	-	-	-	-
南陽市	5	-	5	-	-	-	3	2	1	-	-	-	1	-	1
山辺町	-	-	-	-	-	-	1	-	1	2	1	1	-	-	-
中山町	2	1	1	-	-	-	-	-	-	-	-	-	-	-	-
河北町	3	1	2	2	-	2	-	-	-	-	-	-	1	-	1
西川町	1	-	1	-	-	-	-	-	-	-	-	-	-	-	-
朝日町	-	-	-	1	-	1	1	-	1	1	1	-	-	-	-
大江町	-	-	-	1	-	1	1	1	-	1	-	1	-	-	-
大石田町	-	-	-	-	-	-	-	-	-	1	-	1	-	-	-
金山町	-	-	-	-	-	-	-	-	-	-	-	-	-	-	-
最上町	2	-	2	2	-	2	-	-	-	-	-	-	-	-	-
舟形町	1	-	1	1	-	1	-	-	-	1	1	-	-	-	-
真室川町	-	-	-	-	-	-	1	-	1	-	-	-	-	-	-
大蔵村	-	-	-	-	-	-	-	-	-	1	-	1	-	-	-
大鮎川村	2	-	2	-	-	-	-	-	-	-	-	-	-	-	-
戸沢村	-	-	-	-	-	-	-	-	-	-	-	-	-	-	-
高島町	4	1	3	1	-	1	4	-	4	1	1	-	-	-	-
川西町	3	-	3	-	-	-	-	-	-	-	-	-	-	-	-
小国町	1	-	1	2	1	1	-	-	-	1	-	1	-	-	-
白鷹町	1	-	1	2	1	1	1	1	-	-	-	-	1	-	1
飯豊町	3	1	2	1	-	1	-	-	-	-	-	-	-	-	-
三川町	2	1	1	-	-	-	-	-	-	-	-	-	-	-	-
庄内町	-	-	-	1	-	1	3	1	2	1	-	1	-	-	-
遊佐町	2	1	1	1	-	1	1	1	-	-	-	-	1	-	1

第3表 死亡数、性・年齢(各歳)・保健所一市町村別

	109歳			110歳			111歳			112歳			113歳		
	総数	男	女	総数	男	女	総数	男	女	総数	男	女	総数	男	女
山形県	-	-	-	-	-	-	-	-	-	-	-	-	-	-	-
山形市	-	-	-	-	-	-	-	-	-	-	-	-	-	-	-
山形郡	-	-	-	-	-	-	-	-	-	-	-	-	-	-	-
村山保健所	-	-	-	-	-	-	-	-	-	-	-	-	-	-	-
最上保健所	-	-	-	-	-	-	-	-	-	-	-	-	-	-	-
置賜保健所	-	-	-	-	-	-	-	-	-	-	-	-	-	-	-
庄内保健所	-	-	-	-	-	-	-	-	-	-	-	-	-	-	-
山形市	-	-	-	-	-	-	-	-	-	-	-	-	-	-	-
米沢市	-	-	-	-	-	-	-	-	-	-	-	-	-	-	-
鶴岡市	-	-	-	-	-	-	-	-	-	-	-	-	-	-	-
酒田市	-	-	-	-	-	-	-	-	-	-	-	-	-	-	-
新庄市	-	-	-	-	-	-	-	-	-	-	-	-	-	-	-
寒河江市	-	-	-	-	-	-	-	-	-	-	-	-	-	-	-
上山市	-	-	-	-	-	-	-	-	-	-	-	-	-	-	-
村山市	-	-	-	-	-	-	-	-	-	-	-	-	-	-	-
長井市	-	-	-	-	-	-	-	-	-	-	-	-	-	-	-
天童市	-	-	-	-	-	-	-	-	-	-	-	-	-	-	-
東根市	-	-	-	-	-	-	-	-	-	-	-	-	-	-	-
尾花沢市	-	-	-	-	-	-	-	-	-	-	-	-	-	-	-
南陽市	-	-	-	-	-	-	-	-	-	-	-	-	-	-	-
山辺町	-	-	-	-	-	-	-	-	-	-	-	-	-	-	-
中山町	-	-	-	-	-	-	-	-	-	-	-	-	-	-	-
河北町	-	-	-	-	-	-	-	-	-	-	-	-	-	-	-
西川町	-	-	-	-	-	-	-	-	-	-	-	-	-	-	-
朝日町	-	-	-	-	-	-	-	-	-	-	-	-	-	-	-
大江町	-	-	-	-	-	-	-	-	-	-	-	-	-	-	-
大石田町	-	-	-	-	-	-	-	-	-	-	-	-	-	-	-
金山町	-	-	-	-	-	-	-	-	-	-	-	-	-	-	-
最上町	-	-	-	-	-	-	-	-	-	-	-	-	-	-	-
舟形町	-	-	-	-	-	-	-	-	-	-	-	-	-	-	-
真室川町	-	-	-	-	-	-	-	-	-	-	-	-	-	-	-
大蔵川村	-	-	-	-	-	-	-	-	-	-	-	-	-	-	-
大鮎川村	-	-	-	-	-	-	-	-	-	-	-	-	-	-	-
戸沢村	-	-	-	-	-	-	-	-	-	-	-	-	-	-	-
高島町	-	-	-	-	-	-	-	-	-	-	-	-	-	-	-
高川町	-	-	-	-	-	-	-	-	-	-	-	-	-	-	-
小国町	-	-	-	-	-	-	-	-	-	-	-	-	-	-	-
白鷹町	-	-	-	-	-	-	-	-	-	-	-	-	-	-	-
飯豊町	-	-	-	-	-	-	-	-	-	-	-	-	-	-	-
三川町	-	-	-	-	-	-	-	-	-	-	-	-	-	-	-
庄内町	-	-	-	-	-	-	-	-	-	-	-	-	-	-	-
遊佐町	-	-	-	-	-	-	-	-	-	-	-	-	-	-	-

第4表 死亡数、性・死亡の場所・保健所一市町村別

	総 数			施 設 内											
				総 数			病 院			診 療 所			介 護 老 人 保 健 施 設		
	総 数	男	女	総 数	男	女	総 数	男	女	総 数	男	女	総 数	男	女
山形県	13,719	7,045	6,674	11,788	6,036	5,752	10,815	5,731	5,084	268	117	151	145	39	106
市	10,228	5,257	4,971	8,798	4,503	4,295	8,125	4,295	3,830	195	82	113	127	36	91
郡	3,491	1,788	1,703	2,990	1,533	1,457	2,690	1,436	1,254	73	35	38	18	3	15
村山保健所	5,919	3,043	2,876	5,118	2,612	2,506	4,711	2,487	2,224	109	58	51	42	8	34
最上保健所	1,143	575	568	1,010	505	505	945	478	467	35	20	15	-	-	-
置賜保健所	2,883	1,452	1,431	2,448	1,233	1,215	2,222	1,158	1,064	40	12	28	60	15	45
庄内保健所	3,774	1,975	1,799	3,212	1,686	1,526	2,937	1,608	1,329	84	27	57	43	16	27
山形市	2,298	1,153	1,145	2,007	986	1,021	1,905	960	945	23	9	14	22	5	17
米沢市	1,011	498	513	887	439	448	805	417	388	35	10	25	29	8	21
鶴岡市	1,773	919	854	1,485	781	704	1,349	741	608	62	23	39	8	2	6
酒田市	1,377	720	657	1,194	625	569	1,106	600	506	17	4	13	35	14	21
新庄市	417	218	199	365	189	176	360	188	172	1	-	1	-	-	-
寒河江市	456	238	218	368	192	176	316	181	135	8	2	6	3	1	2
上山市	457	246	211	401	211	190	355	186	169	35	24	11	4	1	3
村山市	349	160	189	288	134	154	273	132	141	-	-	-	-	-	-
長井市	416	203	213	341	169	172	289	150	139	1	1	-	18	4	14
天童市	563	296	267	502	260	242	466	252	214	2	2	-	4	-	4
東根市	436	245	191	395	226	169	388	222	166	-	-	-	-	-	-
尾花沢市	284	156	128	249	135	114	226	123	103	11	7	4	-	-	-
南陽市	391	205	186	316	156	160	287	143	144	-	-	-	4	1	3
山辺町	161	82	79	144	75	69	123	69	54	3	1	2	3	-	3
中山町	159	87	72	125	67	58	114	67	47	1	-	1	-	-	-
河北町	277	139	138	219	112	107	198	109	89	2	1	1	-	-	-
西川町	102	47	55	86	43	43	78	41	37	-	-	-	5	1	4
朝日町	129	66	63	118	59	59	116	58	58	2	1	1	-	-	-
大江町	145	72	73	134	68	66	89	49	40	21	11	10	1	-	1
大石田町	103	56	47	82	44	38	64	38	26	1	-	1	-	-	-
金山町	99	56	43	91	52	39	55	31	24	34	20	14	-	-	-
最上町	170	85	85	160	78	82	160	78	82	-	-	-	-	-	-
舟形町	86	48	38	75	44	31	74	44	30	-	-	-	-	-	-
真室川町	130	50	80	113	44	69	111	44	67	-	-	-	-	-	-
大蔵村	64	31	33	49	21	28	37	17	20	-	-	-	-	-	-
鮭川村	83	37	46	69	29	40	63	28	35	-	-	-	-	-	-
戸沢村	94	50	44	88	48	40	85	48	37	-	-	-	-	-	-
高畠町	312	158	154	281	140	141	273	139	134	3	1	2	3	-	3
川西町	248	122	126	210	104	106	187	94	93	1	-	1	1	-	1
小国町	132	73	59	111	62	49	107	60	47	-	-	-	-	-	-
白鷹町	237	123	114	194	107	87	182	102	80	-	-	-	2	1	1
飯豊町	136	70	66	108	56	52	92	53	39	-	-	-	3	1	2
三川町	90	43	47	71	35	36	57	33	24	3	-	3	-	-	-
庄内町	288	157	131	247	129	118	221	122	99	2	-	2	-	-	-
遊佐町	246	136	110	215	116	99	204	112	92	-	-	-	-	-	-

施設内						施設外									
助産所			老人ホーム			総数			自宅			その他			
総数	男	女	総数	男	女	総数	男	女	総数	男	女	総数	男	女	
-	-	-	560	149	411	1,931	1,009	922	1,594	778	816	337	231	106	山形県
-	-	-	351	90	261	1,430	754	676	1,168	574	594	262	180	82	市部
-	-	-	209	59	150	501	255	246	426	204	222	75	51	24	郡部
-	-	-	256	59	197	801	431	370	700	353	347	101	78	23	村山保健所
-	-	-	30	7	23	133	70	63	112	53	59	21	17	4	最上保健所
-	-	-	126	48	78	435	219	216	357	172	185	78	47	31	置賜保健所
-	-	-	148	35	113	562	289	273	425	200	225	137	89	48	庄内保健所
-	-	-	57	12	45	291	167	124	252	139	113	39	28	11	山形市
-	-	-	18	4	14	124	59	65	100	45	55	24	14	10	米沢市
-	-	-	66	15	51	288	138	150	204	88	116	84	50	34	鶴岡市
-	-	-	36	7	29	183	95	88	152	72	80	31	23	8	酒田市
-	-	-	4	1	3	52	29	23	44	23	21	8	6	2	新庄市
-	-	-	41	8	33	88	46	42	78	39	39	10	7	3	寒河江市
-	-	-	7	-	7	56	35	21	49	30	19	7	5	2	上山市
-	-	-	15	2	13	61	26	35	53	19	34	8	7	1	上山市
-	-	-	33	14	19	75	34	41	60	26	34	15	8	7	長井市
-	-	-	30	6	24	61	36	25	52	27	25	9	9	-	天童市
-	-	-	7	4	3	41	19	22	34	14	20	7	5	2	東根市
-	-	-	12	5	7	35	21	14	29	16	13	6	5	1	尾花沢市
-	-	-	25	12	13	75	49	26	61	36	25	14	13	1	南陽市
-	-	-	15	5	10	17	7	10	16	6	10	1	1	-	山辺町
-	-	-	10	-	10	34	20	14	32	18	14	2	2	-	中山町
-	-	-	19	2	17	58	27	31	53	23	30	5	4	1	河北町
-	-	-	3	1	2	16	4	12	16	4	12	-	-	-	河西町
-	-	-	-	-	-	11	7	4	9	6	3	2	1	1	朝日町
-	-	-	23	8	15	11	4	7	10	3	7	1	1	-	大江町
-	-	-	17	6	11	21	12	9	17	9	8	4	3	1	大石田町
-	-	-	2	1	1	8	4	4	7	3	4	1	1	-	金山町
-	-	-	-	-	-	10	7	3	6	4	2	4	3	1	最上町
-	-	-	1	-	1	11	4	7	10	3	7	1	1	-	舟形町
-	-	-	2	-	2	17	6	11	15	4	11	2	2	-	真室川町
-	-	-	12	4	8	15	10	5	15	10	5	-	-	-	大蔵村
-	-	-	6	1	5	14	8	6	9	4	5	5	4	1	鮭川村
-	-	-	3	-	3	6	2	4	6	2	4	-	-	-	戸沢村
-	-	-	2	-	2	31	18	13	23	14	9	8	4	4	高川町
-	-	-	21	10	11	38	18	20	29	15	14	9	3	6	西国町
-	-	-	4	2	2	21	11	10	19	9	10	2	2	-	小国町
-	-	-	10	4	6	43	16	27	40	15	25	3	1	2	白鷹町
-	-	-	13	2	11	28	14	14	25	12	13	3	2	1	飯豊町
-	-	-	11	2	9	19	8	11	15	7	8	4	1	3	三川町
-	-	-	24	7	17	41	28	13	28	17	11	13	11	2	庄内町
-	-	-	11	4	7	31	20	11	26	16	10	5	4	1	遊佐町

第5表 15歳以上の死亡数、性・配偶関係・保健所一市町村別

	総数			有配偶			未婚			死別			離婚		
	総数	男	女	総数	男	女	総数	男	女	総数	男	女	総数	男	女
山形県	13,679	7,023	6,656	6,390	4,796	1,594	818	476	342	5,957	1,455	4,502	510	295	215
山市	10,197	5,239	4,958	4,744	3,579	1,165	644	362	282	4,372	1,049	3,323	436	249	187
郡部	3,482	1,784	1,698	1,646	1,217	429	174	114	60	1,585	406	1,179	74	46	28
村山保健所	5,898	3,034	2,864	2,824	2,112	712	341	190	151	2,533	616	1,917	200	116	84
最上保健所	1,141	574	567	541	390	151	53	29	24	509	130	379	37	24	13
置賜保健所	2,876	1,447	1,429	1,280	950	330	200	114	86	1,284	317	967	109	66	43
庄内保健所	3,764	1,968	1,796	1,745	1,344	401	224	143	81	1,631	392	1,239	164	89	75
山形市	2,291	1,150	1,141	1,048	769	279	157	85	72	986	240	746	100	56	44
米沢市	1,009	497	512	419	311	108	85	46	39	450	105	345	55	35	20
鶴岡市	1,769	916	853	806	631	175	104	64	40	774	174	600	85	47	38
酒田市	1,371	716	655	644	481	163	86	55	31	581	148	433	60	32	28
新庄市	416	218	198	216	157	59	20	8	12	164	42	122	16	11	5
寒河江市	456	238	218	222	171	51	24	14	10	198	44	154	12	9	3
上山市	457	246	211	235	179	56	34	13	21	165	44	121	23	10	13
村山市	349	160	189	170	119	51	17	11	6	159	28	131	3	2	1
長井市	414	202	212	179	135	44	23	11	12	193	47	146	19	9	10
天童市	558	294	264	264	197	67	33	19	14	239	64	175	22	14	8
東根市	435	244	191	226	182	44	16	8	8	179	44	135	14	10	4
尾花沢市	283	155	128	147	116	31	12	8	4	116	26	90	8	5	3
南陽市	389	203	186	168	131	37	33	20	13	168	43	125	19	9	10
山辺町	160	82	78	76	55	21	8	6	2	73	19	54	3	2	1
中山町	158	87	71	75	58	17	4	4	-	76	23	53	3	2	1
河北町	276	139	137	128	96	32	15	7	8	129	33	96	4	3	1
西川町	101	47	54	57	41	16	-	-	-	44	6	38	-	-	-
朝日町	128	65	63	50	40	10	9	5	4	64	19	45	5	1	4
大江町	145	72	73	71	48	23	6	4	2	66	19	47	2	1	1
大石田町	101	55	46	55	41	14	6	6	-	39	7	32	1	1	-
金山町	99	56	43	46	31	15	10	6	4	40	16	24	3	3	-
最上町	170	85	85	76	56	20	6	4	2	81	20	61	6	4	2
舟形町	85	47	38	41	34	7	5	5	-	36	8	28	3	-	3
真室川町	130	50	80	58	39	19	3	2	1	68	9	59	1	-	1
大蔵村	64	31	33	25	18	7	3	2	1	31	7	24	5	4	1
川村	83	37	46	37	28	9	1	-	1	44	8	36	1	1	-
戸沢村	94	50	44	42	27	15	5	2	3	45	20	25	2	1	1
高島町	312	158	154	135	102	33	22	13	9	144	34	110	11	9	2
川西町	247	121	126	110	78	32	20	10	10	115	31	84	2	2	-
小国町	132	73	59	65	48	17	6	5	1	60	19	41	1	1	-
白鷹町	237	123	114	128	92	36	7	5	2	100	25	75	1	1	-
飯豊町	136	70	66	76	53	23	4	4	-	54	13	41	1	-	1
三川町	90	43	47	42	28	14	5	3	2	39	10	29	4	2	2
庄内町	288	157	131	151	122	29	12	8	4	121	25	96	4	2	2
遊佐町	246	136	110	102	82	20	17	13	4	116	35	81	11	6	5

平成20年

不詳			
総数	男	女	
4	1	3	山形県
1	-	1	山市
3	1	2	郡部
-	-	-	村山保健所
1	1	-	最上保健所
3	-	3	置賜保健所
-	-	-	庄内保健所
-	-	-	山形市
-	-	-	米沢市
-	-	-	鶴岡市
-	-	-	酒田市
-	-	-	新庄市
-	-	-	寒河江市
-	-	-	上山市
-	-	-	村山市
-	-	-	長井市
-	-	-	天童市
-	-	-	東根市
-	-	-	尾花沢市
1	-	1	南陽市
-	-	-	山辺町
-	-	-	中山町
-	-	-	河北町
-	-	-	西川町
-	-	-	朝日町
-	-	-	大江町
-	-	-	大石田町
-	-	-	金山町
1	1	-	最上町
-	-	-	舟形町
-	-	-	真室川町
-	-	-	大蔵村
-	-	-	川村
-	-	-	戸沢村
-	-	-	高島町
-	-	-	川西町
-	-	-	小国町
1	-	1	白鷹町
1	-	1	飯豊町
-	-	-	三川町
-	-	-	庄内町
-	-	-	遊佐町

第 4 章

乳 児 死 亡

第1表 乳児(1歳未満)死亡数、性・死亡月・保健所一市町村別

	総数			1月			2月			3月			4月		
	総数	男	女	総数	男	女	総数	男	女	総数	男	女	総数	男	女
山形県	21	12	9	2	1	1	2	1	1	3	-	3	4	3	1
山市	18	11	7	2	1	1	2	1	1	2	-	2	4	3	1
市郡	3	1	2	-	-	-	-	-	-	1	-	1	-	-	-
村山保健所	11	5	6	2	1	1	1	1	-	2	-	2	1	1	-
最上保健所	1	1	-	-	-	-	-	-	-	-	-	-	-	-	-
置賜保健所	6	4	2	-	-	-	1	-	1	-	-	-	2	1	1
庄内保健所	3	2	1	-	-	-	-	-	-	1	-	1	1	1	-
山形市	6	3	3	2	1	1	-	-	-	-	-	-	1	1	-
米沢市	2	1	1	-	-	-	1	-	1	-	-	-	1	1	-
鶴岡市	-	-	-	-	-	-	-	-	-	-	-	-	-	-	-
酒田市	3	2	1	-	-	-	-	-	-	1	-	1	1	1	-
新庄市	-	-	-	-	-	-	-	-	-	-	-	-	-	-	-
寒河江市	-	-	-	-	-	-	-	-	-	-	-	-	-	-	-
上山市	-	-	-	-	-	-	-	-	-	-	-	-	-	-	-
上村市	-	-	-	-	-	-	-	-	-	-	-	-	-	-	-
長井市	2	1	1	-	-	-	-	-	-	-	-	-	1	-	1
天童市	3	2	1	-	-	-	1	1	-	1	-	1	-	-	-
東根市	-	-	-	-	-	-	-	-	-	-	-	-	-	-	-
尾花沢市	-	-	-	-	-	-	-	-	-	-	-	-	-	-	-
南陽市	2	2	-	-	-	-	-	-	-	-	-	-	-	-	-
山辺町	-	-	-	-	-	-	-	-	-	-	-	-	-	-	-
中山町	-	-	-	-	-	-	-	-	-	-	-	-	-	-	-
河北町	1	-	1	-	-	-	-	-	-	-	-	-	-	-	-
西川町	-	-	-	-	-	-	-	-	-	-	-	-	-	-	-
朝日町	-	-	-	-	-	-	-	-	-	-	-	-	-	-	-
大江町	-	-	-	-	-	-	-	-	-	-	-	-	-	-	-
大石田町	1	-	1	-	-	-	-	-	-	1	-	1	-	-	-
大金山町	-	-	-	-	-	-	-	-	-	-	-	-	-	-	-
最上町	-	-	-	-	-	-	-	-	-	-	-	-	-	-	-
舟形町	1	1	-	-	-	-	-	-	-	-	-	-	-	-	-
真室川町	-	-	-	-	-	-	-	-	-	-	-	-	-	-	-
大蔵川村	-	-	-	-	-	-	-	-	-	-	-	-	-	-	-
大鮭川村	-	-	-	-	-	-	-	-	-	-	-	-	-	-	-
戸沢村	-	-	-	-	-	-	-	-	-	-	-	-	-	-	-
高島町	-	-	-	-	-	-	-	-	-	-	-	-	-	-	-
高川町	-	-	-	-	-	-	-	-	-	-	-	-	-	-	-
小国町	-	-	-	-	-	-	-	-	-	-	-	-	-	-	-
白鷹町	-	-	-	-	-	-	-	-	-	-	-	-	-	-	-
飯豊町	-	-	-	-	-	-	-	-	-	-	-	-	-	-	-
三川町	-	-	-	-	-	-	-	-	-	-	-	-	-	-	-
庄内町	-	-	-	-	-	-	-	-	-	-	-	-	-	-	-
遊佐町	-	-	-	-	-	-	-	-	-	-	-	-	-	-	-

第1表 乳児(1歳未満)死亡数、性・死亡月・保健所一市町村別

平成20年

	10月			11月			12月		
	総数	男	女	総数	男	女	総数	男	女
山形県	4	2	2	-	-	-	3	2	1
山形市	4	2	2	-	-	-	2	2	-
山形郡	-	-	-	-	-	-	1	-	1
村山保健所	4	2	2	-	-	-	1	-	1
最上保健所	-	-	-	-	-	-	-	-	-
置賜保健所	-	-	-	-	-	-	1	1	-
庄内保健所	-	-	-	-	-	-	1	1	-
山形市	3	1	2	-	-	-	-	-	-
米沢市	-	-	-	-	-	-	-	-	-
鶴岡市	-	-	-	-	-	-	-	-	-
酒田市	-	-	-	-	-	-	1	1	-
新庄市	-	-	-	-	-	-	-	-	-
寒河江市	-	-	-	-	-	-	-	-	-
上山市	-	-	-	-	-	-	-	-	-
村山市	-	-	-	-	-	-	-	-	-
長井市	-	-	-	-	-	-	-	-	-
天童市	1	1	-	-	-	-	-	-	-
東根市	-	-	-	-	-	-	-	-	-
尾花沢市	-	-	-	-	-	-	-	-	-
南陽市	-	-	-	-	-	-	1	1	-
山辺町	-	-	-	-	-	-	-	-	-
中山町	-	-	-	-	-	-	-	-	-
河北町	-	-	-	-	-	-	1	-	1
西川町	-	-	-	-	-	-	-	-	-
朝日町	-	-	-	-	-	-	-	-	-
大江町	-	-	-	-	-	-	-	-	-
大石田町	-	-	-	-	-	-	-	-	-
金山町	-	-	-	-	-	-	-	-	-
最上町	-	-	-	-	-	-	-	-	-
舟形町	-	-	-	-	-	-	-	-	-
真室川町	-	-	-	-	-	-	-	-	-
大蔵村	-	-	-	-	-	-	-	-	-
大鮎川村	-	-	-	-	-	-	-	-	-
戸沢村	-	-	-	-	-	-	-	-	-
高島町	-	-	-	-	-	-	-	-	-
川西町	-	-	-	-	-	-	-	-	-
小白鷹町	-	-	-	-	-	-	-	-	-
飯豊町	-	-	-	-	-	-	-	-	-
三川町	-	-	-	-	-	-	-	-	-
庄内町	-	-	-	-	-	-	-	-	-
遊佐町	-	-	-	-	-	-	-	-	-

第2表 新生児(生後4週未満)死亡数、性・死亡月・保健所一市町村別

	総数			1月			2月			3月			4月		
	総数	男	女	総数	男	女	総数	男	女	総数	男	女	総数	男	女
山形県	13	7	6	1	-	1	1	-	1	3	-	3	1	1	-
山市	11	6	5	1	-	1	1	-	1	2	-	2	1	1	-
市郡	2	1	1	-	-	-	-	-	-	1	-	1	-	-	-
村山保健所	7	3	4	1	-	1	-	-	-	2	-	2	1	1	-
最上保健所	1	1	-	-	-	-	-	-	-	-	-	-	-	-	-
置賜保健所	4	3	1	-	-	-	1	-	1	-	-	-	-	-	-
庄内保健所	1	-	1	-	-	-	-	-	-	1	-	1	-	-	-
山形市	4	2	2	1	-	1	-	-	-	-	-	-	1	1	-
米沢市	1	-	1	-	-	-	1	-	1	-	-	-	-	-	-
鶴岡市	-	-	-	-	-	-	-	-	-	-	-	-	-	-	-
酒田市	1	-	1	-	-	-	-	-	-	1	-	1	-	-	-
新庄市	-	-	-	-	-	-	-	-	-	-	-	-	-	-	-
寒河江市	-	-	-	-	-	-	-	-	-	-	-	-	-	-	-
上山市	-	-	-	-	-	-	-	-	-	-	-	-	-	-	-
上山市	-	-	-	-	-	-	-	-	-	-	-	-	-	-	-
長井市	1	1	-	-	-	-	-	-	-	-	-	-	-	-	-
天童市	2	1	1	-	-	-	-	-	-	1	-	1	-	-	-
東根市	-	-	-	-	-	-	-	-	-	-	-	-	-	-	-
尾花沢市	-	-	-	-	-	-	-	-	-	-	-	-	-	-	-
南陽市	2	2	-	-	-	-	-	-	-	-	-	-	-	-	-
山辺町	-	-	-	-	-	-	-	-	-	-	-	-	-	-	-
中山町	-	-	-	-	-	-	-	-	-	-	-	-	-	-	-
河北町	-	-	-	-	-	-	-	-	-	-	-	-	-	-	-
西川町	-	-	-	-	-	-	-	-	-	-	-	-	-	-	-
朝日町	-	-	-	-	-	-	-	-	-	-	-	-	-	-	-
大江町	-	-	-	-	-	-	-	-	-	-	-	-	-	-	-
大石田町	1	-	1	-	-	-	-	-	-	1	-	1	-	-	-
大金山町	-	-	-	-	-	-	-	-	-	-	-	-	-	-	-
最上町	-	-	-	-	-	-	-	-	-	-	-	-	-	-	-
舟形町	1	1	-	-	-	-	-	-	-	-	-	-	-	-	-
真室川町	-	-	-	-	-	-	-	-	-	-	-	-	-	-	-
大蔵川村	-	-	-	-	-	-	-	-	-	-	-	-	-	-	-
大鮭川村	-	-	-	-	-	-	-	-	-	-	-	-	-	-	-
戸沢村	-	-	-	-	-	-	-	-	-	-	-	-	-	-	-
高島町	-	-	-	-	-	-	-	-	-	-	-	-	-	-	-
高川町	-	-	-	-	-	-	-	-	-	-	-	-	-	-	-
小白鷹町	-	-	-	-	-	-	-	-	-	-	-	-	-	-	-
飯豊町	-	-	-	-	-	-	-	-	-	-	-	-	-	-	-
三川町	-	-	-	-	-	-	-	-	-	-	-	-	-	-	-
庄内町	-	-	-	-	-	-	-	-	-	-	-	-	-	-	-
遊佐町	-	-	-	-	-	-	-	-	-	-	-	-	-	-	-

第2表 新生児(生後4週未満)死亡数、性・死亡月・保健所一市町村別

平成20年

	10月			11月			12月		
	総数	男	女	総数	男	女	総数	男	女
山形県	3	2	1	-	-	-	1	1	-
山形市	3	2	1	-	-	-	1	1	-
山形郡	-	-	-	-	-	-	-	-	-
村山保健所	3	2	1	-	-	-	-	-	-
最上保健所	-	-	-	-	-	-	-	-	-
置賜保健所	-	-	-	-	-	-	1	1	-
庄内保健所	-	-	-	-	-	-	-	-	-
山形市	2	1	1	-	-	-	-	-	-
米沢市	-	-	-	-	-	-	-	-	-
鶴岡市	-	-	-	-	-	-	-	-	-
酒田市	-	-	-	-	-	-	-	-	-
新庄市	-	-	-	-	-	-	-	-	-
寒河江市	-	-	-	-	-	-	-	-	-
上山市	-	-	-	-	-	-	-	-	-
上村市	-	-	-	-	-	-	-	-	-
長井市	-	-	-	-	-	-	-	-	-
天童市	1	1	-	-	-	-	-	-	-
東根市	-	-	-	-	-	-	-	-	-
尾花沢市	-	-	-	-	-	-	-	-	-
南陽市	-	-	-	-	-	-	1	1	-
山辺町	-	-	-	-	-	-	-	-	-
山中町	-	-	-	-	-	-	-	-	-
河北町	-	-	-	-	-	-	-	-	-
西川町	-	-	-	-	-	-	-	-	-
朝日町	-	-	-	-	-	-	-	-	-
大江町	-	-	-	-	-	-	-	-	-
大石田町	-	-	-	-	-	-	-	-	-
金山町	-	-	-	-	-	-	-	-	-
最上町	-	-	-	-	-	-	-	-	-
舟形町	-	-	-	-	-	-	-	-	-
真室川町	-	-	-	-	-	-	-	-	-
大蔵村	-	-	-	-	-	-	-	-	-
大鮎川村	-	-	-	-	-	-	-	-	-
戸沢村	-	-	-	-	-	-	-	-	-
高島町	-	-	-	-	-	-	-	-	-
川西町	-	-	-	-	-	-	-	-	-
小白鷹町	-	-	-	-	-	-	-	-	-
飯豊町	-	-	-	-	-	-	-	-	-
三川町	-	-	-	-	-	-	-	-	-
庄内町	-	-	-	-	-	-	-	-	-
遊佐町	-	-	-	-	-	-	-	-	-

第3表 乳児(1歳未満)死亡数、性・生存期間・保健所一市町村別

	総数			4週未満			1週未満			24時間未満			1～2日未満		
	総数	男	女	総数	男	女	総数	男	女	総数	男	女	総数	男	女
山形県	21	12	9	13	7	6	11	5	6	9	4	5	2	1	1
山市	18	11	7	11	6	5	10	5	5	8	4	4	2	1	1
市郡	3	1	2	2	1	1	1	-	1	1	-	1	-	-	-
村山保健所	11	5	6	7	3	4	6	2	4	5	1	4	1	1	-
最上保健所	1	1	-	1	1	-	-	-	-	-	-	-	-	-	-
置賜保健所	6	4	2	4	3	1	4	3	1	4	3	1	-	-	-
庄内保健所	3	2	1	1	-	1	1	-	1	-	-	-	1	-	1
山形市	6	3	3	4	2	2	3	1	2	3	1	2	-	-	-
米沢市	2	1	1	1	-	1	1	-	1	1	-	1	-	-	-
鶴岡市	-	-	-	-	-	-	-	-	-	-	-	-	-	-	-
酒田市	3	2	1	1	-	1	1	-	1	-	-	-	1	-	1
新庄市	-	-	-	-	-	-	-	-	-	-	-	-	-	-	-
寒河江市	-	-	-	-	-	-	-	-	-	-	-	-	-	-	-
上山市	-	-	-	-	-	-	-	-	-	-	-	-	-	-	-
上村市	-	-	-	-	-	-	-	-	-	-	-	-	-	-	-
長井市	2	1	1	1	1	-	1	1	-	1	1	-	-	-	-
天童市	3	2	1	2	1	1	2	1	1	1	-	1	1	1	-
東根市	-	-	-	-	-	-	-	-	-	-	-	-	-	-	-
尾花沢市	-	-	-	-	-	-	-	-	-	-	-	-	-	-	-
南陽市	2	2	-	2	2	-	2	2	-	2	2	-	-	-	-
山辺町	-	-	-	-	-	-	-	-	-	-	-	-	-	-	-
中山町	-	-	-	-	-	-	-	-	-	-	-	-	-	-	-
河北町	1	-	1	-	-	-	-	-	-	-	-	-	-	-	-
西川町	-	-	-	-	-	-	-	-	-	-	-	-	-	-	-
朝日町	-	-	-	-	-	-	-	-	-	-	-	-	-	-	-
大江町	-	-	-	-	-	-	-	-	-	-	-	-	-	-	-
大石田町	1	-	1	1	-	1	1	-	1	1	-	1	-	-	-
大金山町	-	-	-	-	-	-	-	-	-	-	-	-	-	-	-
最上町	-	-	-	-	-	-	-	-	-	-	-	-	-	-	-
舟形町	1	1	-	1	1	-	-	-	-	-	-	-	-	-	-
真室川町	-	-	-	-	-	-	-	-	-	-	-	-	-	-	-
大蔵村	-	-	-	-	-	-	-	-	-	-	-	-	-	-	-
鮭川村	-	-	-	-	-	-	-	-	-	-	-	-	-	-	-
戸沢村	-	-	-	-	-	-	-	-	-	-	-	-	-	-	-
高島町	-	-	-	-	-	-	-	-	-	-	-	-	-	-	-
高川町	-	-	-	-	-	-	-	-	-	-	-	-	-	-	-
小白鷹町	-	-	-	-	-	-	-	-	-	-	-	-	-	-	-
飯豊町	-	-	-	-	-	-	-	-	-	-	-	-	-	-	-
三川町	-	-	-	-	-	-	-	-	-	-	-	-	-	-	-
庄内町	-	-	-	-	-	-	-	-	-	-	-	-	-	-	-
遊佐町	-	-	-	-	-	-	-	-	-	-	-	-	-	-	-

3~4月未満			4~5月未満			5~6月未満			6~7月未満			7~8月未満			
総数	男	女	総数	男	女	総数	男	女	総数	男	女	総数	男	女	
-	-	-	1	1	-	1	1	-	-	-	-	1	-	1	山形県
-	-	-	1	1	-	1	1	-	-	-	-	1	-	1	山市
-	-	-	-	-	-	-	-	-	-	-	-	-	-	-	市郡
-	-	-	1	1	-	1	1	-	-	-	-	-	-	-	村山保健所
-	-	-	-	-	-	-	-	-	-	-	-	-	-	-	最上保健所
-	-	-	-	-	-	-	-	-	-	-	-	1	-	1	置賜保健所
-	-	-	-	-	-	-	-	-	-	-	-	-	-	-	庄内保健所
-	-	-	1	1	-	-	-	-	-	-	-	-	-	-	山形市
-	-	-	-	-	-	-	-	-	-	-	-	-	-	-	米沢市
-	-	-	-	-	-	-	-	-	-	-	-	-	-	-	鶴岡市
-	-	-	-	-	-	-	-	-	-	-	-	-	-	-	酒田市
-	-	-	-	-	-	-	-	-	-	-	-	-	-	-	新庄市
-	-	-	-	-	-	-	-	-	-	-	-	-	-	-	寒河江市
-	-	-	-	-	-	-	-	-	-	-	-	-	-	-	上山市
-	-	-	-	-	-	-	-	-	-	-	-	1	-	1	長井市
-	-	-	-	-	-	1	1	-	-	-	-	-	-	-	天童市
-	-	-	-	-	-	-	-	-	-	-	-	-	-	-	東根市
-	-	-	-	-	-	-	-	-	-	-	-	-	-	-	尾花沢市
-	-	-	-	-	-	-	-	-	-	-	-	-	-	-	南陽市
-	-	-	-	-	-	-	-	-	-	-	-	-	-	-	山辺町
-	-	-	-	-	-	-	-	-	-	-	-	-	-	-	中北町
-	-	-	-	-	-	-	-	-	-	-	-	-	-	-	西川町
-	-	-	-	-	-	-	-	-	-	-	-	-	-	-	朝日町
-	-	-	-	-	-	-	-	-	-	-	-	-	-	-	大江町
-	-	-	-	-	-	-	-	-	-	-	-	-	-	-	大石田町
-	-	-	-	-	-	-	-	-	-	-	-	-	-	-	金山町
-	-	-	-	-	-	-	-	-	-	-	-	-	-	-	最上町
-	-	-	-	-	-	-	-	-	-	-	-	-	-	-	舟形町
-	-	-	-	-	-	-	-	-	-	-	-	-	-	-	真室川町
-	-	-	-	-	-	-	-	-	-	-	-	-	-	-	大蔵川村
-	-	-	-	-	-	-	-	-	-	-	-	-	-	-	鮭川村
-	-	-	-	-	-	-	-	-	-	-	-	-	-	-	戸沢村
-	-	-	-	-	-	-	-	-	-	-	-	-	-	-	高島町
-	-	-	-	-	-	-	-	-	-	-	-	-	-	-	川西町
-	-	-	-	-	-	-	-	-	-	-	-	-	-	-	小白町
-	-	-	-	-	-	-	-	-	-	-	-	-	-	-	飯鷹町
-	-	-	-	-	-	-	-	-	-	-	-	-	-	-	三川町
-	-	-	-	-	-	-	-	-	-	-	-	-	-	-	庄内町
-	-	-	-	-	-	-	-	-	-	-	-	-	-	-	遊佐町

第 5 章

周 產 期 死 亡

第1表 周産期死亡数、妊娠満22週以後の死産—早期新生児死亡・性・死亡月・保健所—市町村別

[総 数]

	総数				1月				2月				3月			
	総数	男	女	不詳	総数	男	女	不詳	総数	男	女	不詳	総数	男	女	不詳
山形県	47	20	25	2	3	1	2	-	4	2	2	-	5	1	4	-
山市	39	19	19	1	3	1	2	-	4	2	2	-	4	1	3	-
郡	8	1	6	1	-	-	-	-	-	-	-	-	1	-	1	-
村山保健所	28	11	17	-	2	-	2	-	1	1	-	-	4	1	3	-
最上保健所	1	1	-	-	-	-	-	-	-	-	-	-	-	-	-	-
置賜保健所	11	5	5	1	-	-	-	-	2	-	2	-	-	-	-	-
庄内保健所	7	3	3	1	1	1	-	-	1	1	-	-	1	-	1	-
山形市	17	8	9	-	1	-	1	-	1	1	-	-	2	1	1	-
米沢市	3	1	2	-	-	-	-	-	1	-	1	-	-	-	-	-
鶴岡市	3	1	1	1	-	-	-	-	1	1	-	-	-	-	-	-
酒田市	2	1	1	-	1	1	-	-	-	-	-	-	1	-	1	-
新庄市	1	1	-	-	-	-	-	-	-	-	-	-	-	-	-	-
寒河江市	1	1	-	-	-	-	-	-	-	-	-	-	-	-	-	-
上山市	1	-	1	-	-	-	-	-	-	-	-	-	-	-	-	-
村山市	1	-	1	-	-	-	-	-	-	-	-	-	-	-	-	-
長井市	2	2	-	-	-	-	-	-	-	-	-	-	-	-	-	-
天童市	2	1	1	-	-	-	-	-	-	-	-	-	1	-	1	-
東根市	2	1	1	-	-	-	-	-	-	-	-	-	-	-	-	-
尾花沢市	1	-	1	-	1	-	1	-	-	-	-	-	-	-	-	-
南陽市	3	2	1	-	-	-	-	-	1	-	1	-	-	-	-	-
山辺町	-	-	-	-	-	-	-	-	-	-	-	-	-	-	-	-
中山町	-	-	-	-	-	-	-	-	-	-	-	-	-	-	-	-
河北町	2	-	2	-	-	-	-	-	-	-	-	-	-	-	-	-
西川町	-	-	-	-	-	-	-	-	-	-	-	-	-	-	-	-
朝日町	-	-	-	-	-	-	-	-	-	-	-	-	-	-	-	-
大江町	-	-	-	-	-	-	-	-	-	-	-	-	-	-	-	-
大石田町	1	-	1	-	-	-	-	-	-	-	-	-	1	-	1	-
金山町	-	-	-	-	-	-	-	-	-	-	-	-	-	-	-	-
最上町	-	-	-	-	-	-	-	-	-	-	-	-	-	-	-	-
舟形町	-	-	-	-	-	-	-	-	-	-	-	-	-	-	-	-
真室川町	-	-	-	-	-	-	-	-	-	-	-	-	-	-	-	-
大蔵川村	-	-	-	-	-	-	-	-	-	-	-	-	-	-	-	-
大鮎川村	-	-	-	-	-	-	-	-	-	-	-	-	-	-	-	-
戸沢村	-	-	-	-	-	-	-	-	-	-	-	-	-	-	-	-
高島町	2	-	1	1	-	-	-	-	-	-	-	-	-	-	-	-
高川町	-	-	-	-	-	-	-	-	-	-	-	-	-	-	-	-
小国町	1	-	1	-	-	-	-	-	-	-	-	-	-	-	-	-
小白鷹町	-	-	-	-	-	-	-	-	-	-	-	-	-	-	-	-
飯豊町	-	-	-	-	-	-	-	-	-	-	-	-	-	-	-	-
三川町	-	-	-	-	-	-	-	-	-	-	-	-	-	-	-	-
庄内町	2	1	1	-	-	-	-	-	-	-	-	-	-	-	-	-
遊佐町	-	-	-	-	-	-	-	-	-	-	-	-	-	-	-	-

4月				5月				6月				7月				
総数	男	女	不詳	総数	男	女	不詳	総数	男	女	不詳	総数	男	女	不詳	
3	2	1	-	6	5	1	-	2	1	1	-	9	3	6	-	山形県 市部
3	2	1	-	5	5	-	-	2	1	1	-	5	2	3	-	
-	-	-	-	1	-	1	-	-	-	-	-	4	1	3	-	
3	2	1	-	2	2	-	-	1	-	1	-	5	1	4	-	山形県 村山保健所
-	-	-	-	1	1	-	-	-	-	-	-	-	-	-	-	
-	-	-	-	3	2	1	-	1	1	-	-	2	1	1	-	
-	-	-	-	-	-	-	-	-	-	-	-	2	1	1	-	
3	2	1	-	1	1	-	-	1	-	1	-	2	1	1	-	山形市 米沢市 鶴岡市 酒田市 新庄市 寒河江市 上山市 上村市 長井市 天童市 尾花市 南陽市 山辺町 山中町 河北町 西川町 朝日町 大江町 大石町 金山町 最上町 真室川町 大蔵村 鮭川村 戸沢村 高島町 川西町 小国町 白鷹町 飯豊町 三内町 遊佐町
-	-	-	-	-	-	-	-	1	1	-	-	1	-	1	-	
-	-	-	-	-	-	-	-	-	-	-	-	-	-	-	-	
-	-	-	-	1	1	-	-	-	-	-	-	-	-	-	-	
-	-	-	-	1	1	-	-	-	-	-	-	-	-	-	-	
-	-	-	-	-	-	-	-	-	-	-	-	1	1	-	-	
-	-	-	-	-	-	-	-	-	-	-	-	1	-	1	-	
-	-	-	-	-	-	-	-	-	-	-	-	-	-	-	-	
-	-	-	-	1	1	-	-	-	-	-	-	-	-	-	-	
-	-	-	-	-	-	-	-	-	-	-	-	-	-	-	-	
-	-	-	-	-	-	-	-	-	-	-	-	-	-	-	-	
-	-	-	-	-	-	-	-	-	-	-	-	-	-	-	-	
-	-	-	-	-	-	-	-	-	-	-	-	-	-	-	-	
-	-	-	-	-	-	-	-	-	-	-	-	2	1	1	-	
-	-	-	-	-	-	-	-	-	-	-	-	-	-	-	-	

第1表 周産期死亡数、妊娠満22週以後の死産—早期新生児死亡・性・死亡月・保健所—市町村別

[総 数]

	8月				9月				10月				11月			
	総数	男	女	不詳	総数	男	女	不詳	総数	男	女	不詳	総数	男	女	不詳
山形県	-	-	-	-	3	-	3	-	5	1	3	1	3	2	1	-
山市	-	-	-	-	3	-	3	-	3	1	2	-	3	2	1	-
市郡	-	-	-	-	-	-	-	-	2	-	1	1	-	-	-	-
村山保健所	-	-	-	-	2	-	2	-	3	1	2	-	3	2	1	-
最上保健所	-	-	-	-	-	-	-	-	-	-	-	-	-	-	-	-
置賜保健所	-	-	-	-	-	-	-	-	2	-	1	1	-	-	-	-
庄内保健所	-	-	-	-	1	-	1	-	-	-	-	-	-	-	-	-
山形市	-	-	-	-	1	-	1	-	2	-	2	-	3	2	1	-
米沢市	-	-	-	-	-	-	-	-	-	-	-	-	-	-	-	-
鶴岡市	-	-	-	-	1	-	1	-	-	-	-	-	-	-	-	-
酒田市	-	-	-	-	-	-	-	-	-	-	-	-	-	-	-	-
新庄市	-	-	-	-	-	-	-	-	-	-	-	-	-	-	-	-
寒河江市	-	-	-	-	-	-	-	-	-	-	-	-	-	-	-	-
上山市	-	-	-	-	1	-	1	-	-	-	-	-	-	-	-	-
山村市	-	-	-	-	-	-	-	-	-	-	-	-	-	-	-	-
長井市	-	-	-	-	-	-	-	-	-	-	-	-	-	-	-	-
天童市	-	-	-	-	-	-	-	-	1	1	-	-	-	-	-	-
東根市	-	-	-	-	-	-	-	-	-	-	-	-	-	-	-	-
尾花沢市	-	-	-	-	-	-	-	-	-	-	-	-	-	-	-	-
南陽市	-	-	-	-	-	-	-	-	-	-	-	-	-	-	-	-
山辺町	-	-	-	-	-	-	-	-	-	-	-	-	-	-	-	-
中山町	-	-	-	-	-	-	-	-	-	-	-	-	-	-	-	-
河北町	-	-	-	-	-	-	-	-	-	-	-	-	-	-	-	-
西川町	-	-	-	-	-	-	-	-	-	-	-	-	-	-	-	-
朝日町	-	-	-	-	-	-	-	-	-	-	-	-	-	-	-	-
大江町	-	-	-	-	-	-	-	-	-	-	-	-	-	-	-	-
大石田町	-	-	-	-	-	-	-	-	-	-	-	-	-	-	-	-
金山町	-	-	-	-	-	-	-	-	-	-	-	-	-	-	-	-
最上町	-	-	-	-	-	-	-	-	-	-	-	-	-	-	-	-
舟形町	-	-	-	-	-	-	-	-	-	-	-	-	-	-	-	-
真室川町	-	-	-	-	-	-	-	-	-	-	-	-	-	-	-	-
大蔵川村	-	-	-	-	-	-	-	-	-	-	-	-	-	-	-	-
大鮎川村	-	-	-	-	-	-	-	-	-	-	-	-	-	-	-	-
戸沢村	-	-	-	-	-	-	-	-	-	-	-	-	-	-	-	-
高島町	-	-	-	-	-	-	-	-	1	-	-	1	-	-	-	-
高川町	-	-	-	-	-	-	-	-	-	-	-	-	-	-	-	-
小国町	-	-	-	-	-	-	-	-	1	-	1	-	-	-	-	-
白鷹町	-	-	-	-	-	-	-	-	-	-	-	-	-	-	-	-
飯豊町	-	-	-	-	-	-	-	-	-	-	-	-	-	-	-	-
三川町	-	-	-	-	-	-	-	-	-	-	-	-	-	-	-	-
庄内町	-	-	-	-	-	-	-	-	-	-	-	-	-	-	-	-
遊佐町	-	-	-	-	-	-	-	-	-	-	-	-	-	-	-	-

平成20年

12月				
総数	男	女	不詳	
4	2	1	1	山形県 市部 郡部
4	2	1	1	
-	-	-	-	
2	1	1	-	村山保健所
-	-	-	-	最上保健所
1	1	-	-	置賜保健所
1	-	-	1	庄内保健所
-	-	-	-	
-	-	-	-	山形市
1	-	-	1	米沢市
-	-	-	-	鶴岡市
-	-	-	-	酒田市
-	-	-	-	新庄市
-	-	-	-	寒河江市
-	-	-	-	上山市
1	-	1	-	村山市
-	-	-	-	長井市
-	-	-	-	天童市
1	1	-	-	東根市
-	-	-	-	尾花沢市
1	1	-	-	南陽市
-	-	-	-	
-	-	-	-	山辺町
-	-	-	-	中山町
-	-	-	-	河北町
-	-	-	-	西川町
-	-	-	-	朝日町
-	-	-	-	大江町
-	-	-	-	大石田町
-	-	-	-	金山町
-	-	-	-	最上町
-	-	-	-	舟形町
-	-	-	-	真室川町
-	-	-	-	大蔵村
-	-	-	-	鮭川村
-	-	-	-	戸沢村
-	-	-	-	高川町
-	-	-	-	高島町
-	-	-	-	小国町
-	-	-	-	白鷹町
-	-	-	-	飯豊町
-	-	-	-	三川町
-	-	-	-	庄内町
-	-	-	-	遊佐町

第1表 周産期死亡数、妊娠満22週以後の死産—早期新生児死亡・性・死亡月・保健所—市町村別

[妊娠満22週以後の死産]

	総数				1月				2月				3月			
	総数	男	女	不詳	総数	男	女	不詳	総数	男	女	不詳	総数	男	女	不詳
山形県	36	15	19	2	2	1	1	-	3	2	1	-	2	1	1	-
山市	29	14	14	1	2	1	1	-	3	2	1	-	2	1	1	-
市郡	7	1	5	1	-	-	-	-	-	-	-	-	-	-	-	-
村山保健所	22	9	13	-	1	-	1	-	1	1	-	-	2	1	1	-
最上保健所	1	1	-	-	-	-	-	-	-	-	-	-	-	-	-	-
置賜保健所	7	2	4	1	-	-	-	-	1	-	1	-	-	-	-	-
庄内保健所	6	3	2	1	1	1	-	-	1	1	-	-	-	-	-	-
山形市	14	7	7	-	-	-	-	-	1	1	-	-	2	1	1	-
米沢市	2	1	1	-	-	-	-	-	-	-	-	-	-	-	-	-
鶴岡市	3	1	1	1	-	-	-	-	1	1	-	-	-	-	-	-
酒田市	1	1	-	-	1	1	-	-	-	-	-	-	-	-	-	-
新庄市	1	1	-	-	-	-	-	-	-	-	-	-	-	-	-	-
寒河江市	1	1	-	-	-	-	-	-	-	-	-	-	-	-	-	-
上山市	1	-	1	-	-	-	-	-	-	-	-	-	-	-	-	-
村山市	1	-	1	-	-	-	-	-	-	-	-	-	-	-	-	-
長井市	1	1	-	-	-	-	-	-	-	-	-	-	-	-	-	-
天童市	-	-	-	-	-	-	-	-	-	-	-	-	-	-	-	-
東根市	2	1	1	-	-	-	-	-	-	-	-	-	-	-	-	-
尾花沢市	1	-	1	-	1	-	1	-	-	-	-	-	-	-	-	-
南陽市	1	-	1	-	-	-	-	-	1	-	1	-	-	-	-	-
山辺町	-	-	-	-	-	-	-	-	-	-	-	-	-	-	-	-
中山町	-	-	-	-	-	-	-	-	-	-	-	-	-	-	-	-
河北町	2	-	2	-	-	-	-	-	-	-	-	-	-	-	-	-
西川町	-	-	-	-	-	-	-	-	-	-	-	-	-	-	-	-
朝日町	-	-	-	-	-	-	-	-	-	-	-	-	-	-	-	-
大江町	-	-	-	-	-	-	-	-	-	-	-	-	-	-	-	-
大石田町	-	-	-	-	-	-	-	-	-	-	-	-	-	-	-	-
金山町	-	-	-	-	-	-	-	-	-	-	-	-	-	-	-	-
最上町	-	-	-	-	-	-	-	-	-	-	-	-	-	-	-	-
舟形町	-	-	-	-	-	-	-	-	-	-	-	-	-	-	-	-
真室川町	-	-	-	-	-	-	-	-	-	-	-	-	-	-	-	-
大蔵川村	-	-	-	-	-	-	-	-	-	-	-	-	-	-	-	-
大鮎川村	-	-	-	-	-	-	-	-	-	-	-	-	-	-	-	-
戸沢村	-	-	-	-	-	-	-	-	-	-	-	-	-	-	-	-
高島町	2	-	1	1	-	-	-	-	-	-	-	-	-	-	-	-
川西町	-	-	-	-	-	-	-	-	-	-	-	-	-	-	-	-
小国町	1	-	1	-	-	-	-	-	-	-	-	-	-	-	-	-
白鷹町	-	-	-	-	-	-	-	-	-	-	-	-	-	-	-	-
飯豊町	-	-	-	-	-	-	-	-	-	-	-	-	-	-	-	-
三川町	-	-	-	-	-	-	-	-	-	-	-	-	-	-	-	-
庄内町	2	1	1	-	-	-	-	-	-	-	-	-	-	-	-	-
遊佐町	-	-	-	-	-	-	-	-	-	-	-	-	-	-	-	-

4月				5月				6月				7月				
総数	男	女	不詳	総数	男	女	不詳	総数	男	女	不詳	総数	男	女	不詳	
2	1	1	-	5	4	1	-	2	1	1	-	8	2	6	-	山形県 市部 郡部
2	1	1	-	4	4	-	-	2	1	1	-	4	1	3	-	
-	-	-	-	1	-	1	-	-	-	-	-	4	1	3	-	
2	1	1	-	2	2	-	-	1	-	1	-	5	1	4	-	山形県 村最上 庄内
-	-	-	-	1	1	-	-	-	-	-	-	-	-	-	-	
-	-	-	-	2	1	1	-	1	1	-	-	1	-	1	-	
-	-	-	-	-	-	-	-	-	-	-	-	2	1	1	-	
2	1	1	-	1	1	-	-	1	-	1	-	2	1	1	-	山形市 米沢市 鶴岡市 酒田市 新庄市 寒河江市 上山市 村山市 長井市 天童市 東根市 尾花市 南陽市 山辺町 山中町 河北町 西川町 朝日町 大江町 大石町 金山町 最上町 真室川町 大蔵村 鮭川村 戸沢村 高島町 川西町 小国町 白鷹町 飯豊町 三内町 遊佐町
-	-	-	-	-	-	-	-	1	1	-	-	1	-	1	-	
-	-	-	-	-	-	-	-	-	-	-	-	-	-	-	-	
-	-	-	-	-	-	-	-	-	-	-	-	-	-	-	-	
-	-	-	-	1	1	-	-	-	-	-	-	-	-	-	-	
-	-	-	-	-	-	-	-	-	-	-	-	-	-	-	-	
-	-	-	-	-	-	-	-	-	-	-	-	-	-	-	-	
-	-	-	-	-	-	-	-	-	-	-	-	1	-	1	-	
-	-	-	-	-	-	-	-	-	-	-	-	-	-	-	-	
-	-	-	-	-	-	-	-	-	-	-	-	-	-	-	-	
-	-	-	-	-	-	-	-	-	-	-	-	-	-	-	-	
-	-	-	-	-	-	-	-	-	-	-	-	-	-	-	-	
-	-	-	-	-	-	-	-	-	-	-	-	-	-	-	-	
-	-	-	-	-	-	-	-	-	-	-	-	-	-	-	-	
-	-	-	-	-	-	-	-	-	-	-	-	2	1	1	-	
-	-	-	-	-	-	-	-	-	-	-	-	-	-	-	-	

第1表 周産期死亡数、妊娠満22週以後の死産—早期新生児死亡・性・死亡月・保健所—市町村別

[妊娠満22週以後の死産]

	8月				9月				10月				11月			
	総数	男	女	不詳	総数	男	女	不詳	総数	男	女	不詳	総数	男	女	不詳
山形県	-	-	-	-	3	-	3	-	3	-	2	1	3	2	1	-
山市	-	-	-	-	3	-	3	-	1	-	1	-	3	2	1	-
市郡	-	-	-	-	-	-	-	-	2	-	1	1	-	-	-	-
村山保健所	-	-	-	-	2	-	2	-	1	-	1	-	3	2	1	-
最上保健所	-	-	-	-	-	-	-	-	-	-	-	-	-	-	-	-
置賜保健所	-	-	-	-	-	-	-	-	2	-	1	1	-	-	-	-
庄内保健所	-	-	-	-	1	-	1	-	-	-	-	-	-	-	-	-
山形市	-	-	-	-	1	-	1	-	1	-	1	-	3	2	1	-
米沢市	-	-	-	-	-	-	-	-	-	-	-	-	-	-	-	-
鶴岡市	-	-	-	-	1	-	1	-	-	-	-	-	-	-	-	-
酒田市	-	-	-	-	-	-	-	-	-	-	-	-	-	-	-	-
新庄市	-	-	-	-	-	-	-	-	-	-	-	-	-	-	-	-
寒河江市	-	-	-	-	-	-	-	-	-	-	-	-	-	-	-	-
上山市	-	-	-	-	1	-	1	-	-	-	-	-	-	-	-	-
村山市	-	-	-	-	-	-	-	-	-	-	-	-	-	-	-	-
長井市	-	-	-	-	-	-	-	-	-	-	-	-	-	-	-	-
天童市	-	-	-	-	-	-	-	-	-	-	-	-	-	-	-	-
東根市	-	-	-	-	-	-	-	-	-	-	-	-	-	-	-	-
尾花沢市	-	-	-	-	-	-	-	-	-	-	-	-	-	-	-	-
南陽市	-	-	-	-	-	-	-	-	-	-	-	-	-	-	-	-
山辺町	-	-	-	-	-	-	-	-	-	-	-	-	-	-	-	-
中山町	-	-	-	-	-	-	-	-	-	-	-	-	-	-	-	-
河北町	-	-	-	-	-	-	-	-	-	-	-	-	-	-	-	-
西川町	-	-	-	-	-	-	-	-	-	-	-	-	-	-	-	-
朝日町	-	-	-	-	-	-	-	-	-	-	-	-	-	-	-	-
大江町	-	-	-	-	-	-	-	-	-	-	-	-	-	-	-	-
大石田町	-	-	-	-	-	-	-	-	-	-	-	-	-	-	-	-
金山町	-	-	-	-	-	-	-	-	-	-	-	-	-	-	-	-
最上町	-	-	-	-	-	-	-	-	-	-	-	-	-	-	-	-
舟形町	-	-	-	-	-	-	-	-	-	-	-	-	-	-	-	-
真室川町	-	-	-	-	-	-	-	-	-	-	-	-	-	-	-	-
大蔵川村	-	-	-	-	-	-	-	-	-	-	-	-	-	-	-	-
大鮎川村	-	-	-	-	-	-	-	-	-	-	-	-	-	-	-	-
戸沢村	-	-	-	-	-	-	-	-	-	-	-	-	-	-	-	-
高島町	-	-	-	-	-	-	-	-	1	-	-	1	-	-	-	-
高川町	-	-	-	-	-	-	-	-	-	-	-	-	-	-	-	-
小国町	-	-	-	-	-	-	-	-	1	-	1	-	-	-	-	-
小白鷹町	-	-	-	-	-	-	-	-	-	-	-	-	-	-	-	-
飯豊町	-	-	-	-	-	-	-	-	-	-	-	-	-	-	-	-
三川町	-	-	-	-	-	-	-	-	-	-	-	-	-	-	-	-
庄内町	-	-	-	-	-	-	-	-	-	-	-	-	-	-	-	-
遊佐町	-	-	-	-	-	-	-	-	-	-	-	-	-	-	-	-

平成20年

12月				
総数	男	女	不詳	
3	1	1	1	山形県
3	1	1	1	山市部
-	-	-	-	市部
2	1	1	-	村山保健所
-	-	-	-	最上保健所
-	-	-	-	置賜保健所
1	-	-	1	庄内保健所
-	-	-	-	山形市
-	-	-	-	米沢市
1	-	-	1	鶴岡市
-	-	-	-	酒田市
-	-	-	-	新庄市
-	-	-	-	寒河江市
-	-	-	-	上山市
1	-	1	-	村山市
-	-	-	-	長井市
-	-	-	-	天童市
1	1	-	-	東根市
-	-	-	-	尾花沢市
-	-	-	-	南陽市
-	-	-	-	山辺町
-	-	-	-	中山町
-	-	-	-	河北町
-	-	-	-	西川町
-	-	-	-	朝日町
-	-	-	-	大江町
-	-	-	-	大石田町
-	-	-	-	金山町
-	-	-	-	最上町
-	-	-	-	舟形町
-	-	-	-	真室川町
-	-	-	-	大蔵村
-	-	-	-	鯉川村
-	-	-	-	戸沢村
-	-	-	-	高川町
-	-	-	-	高島町
-	-	-	-	小国町
-	-	-	-	白鷹町
-	-	-	-	飯豊町
-	-	-	-	三川町
-	-	-	-	庄内町
-	-	-	-	遊佐町

第1表 周産期死亡数、妊娠満22週以後の死産—早期新生児死亡・性・死亡月・保健所—市町村別

[早期新生児死亡]

	総数				1月				2月				3月			
	総数	男	女	不詳	総数	男	女	不詳	総数	男	女	不詳	総数	男	女	不詳
山形県	11	5	6	-	1	-	1	-	1	-	1	-	3	-	3	-
山市	10	5	5	-	1	-	1	-	1	-	1	-	2	-	2	-
市郡	1	-	1	-	-	-	-	-	-	-	-	-	1	-	1	-
村山保健所	6	2	4	-	1	-	1	-	-	-	-	-	2	-	2	-
最上保健所	-	-	-	-	-	-	-	-	-	-	-	-	-	-	-	-
置賜保健所	4	3	1	-	-	-	-	-	1	-	1	-	-	-	-	-
庄内保健所	1	-	1	-	-	-	-	-	-	-	-	-	1	-	1	-
山形市	3	1	2	-	1	-	1	-	-	-	-	-	-	-	-	-
米沢市	1	-	1	-	-	-	-	-	1	-	1	-	-	-	-	-
鶴岡市	-	-	-	-	-	-	-	-	-	-	-	-	-	-	-	-
酒田市	1	-	1	-	-	-	-	-	-	-	-	-	1	-	1	-
新庄市	-	-	-	-	-	-	-	-	-	-	-	-	-	-	-	-
寒河江市	-	-	-	-	-	-	-	-	-	-	-	-	-	-	-	-
上山市	-	-	-	-	-	-	-	-	-	-	-	-	-	-	-	-
村山市	-	-	-	-	-	-	-	-	-	-	-	-	-	-	-	-
長井市	1	1	-	-	-	-	-	-	-	-	-	-	-	-	-	-
天童市	2	1	1	-	-	-	-	-	-	-	-	-	1	-	1	-
東根市	-	-	-	-	-	-	-	-	-	-	-	-	-	-	-	-
尾花沢市	-	-	-	-	-	-	-	-	-	-	-	-	-	-	-	-
南陽市	2	2	-	-	-	-	-	-	-	-	-	-	-	-	-	-
山辺町	-	-	-	-	-	-	-	-	-	-	-	-	-	-	-	-
中山町	-	-	-	-	-	-	-	-	-	-	-	-	-	-	-	-
河北町	-	-	-	-	-	-	-	-	-	-	-	-	-	-	-	-
西川町	-	-	-	-	-	-	-	-	-	-	-	-	-	-	-	-
朝日町	-	-	-	-	-	-	-	-	-	-	-	-	-	-	-	-
大江町	-	-	-	-	-	-	-	-	-	-	-	-	-	-	-	-
大石田町	1	-	1	-	-	-	-	-	-	-	-	-	1	-	1	-
金山町	-	-	-	-	-	-	-	-	-	-	-	-	-	-	-	-
最上町	-	-	-	-	-	-	-	-	-	-	-	-	-	-	-	-
舟形町	-	-	-	-	-	-	-	-	-	-	-	-	-	-	-	-
真室川町	-	-	-	-	-	-	-	-	-	-	-	-	-	-	-	-
大蔵川村	-	-	-	-	-	-	-	-	-	-	-	-	-	-	-	-
大鮎川村	-	-	-	-	-	-	-	-	-	-	-	-	-	-	-	-
戸沢村	-	-	-	-	-	-	-	-	-	-	-	-	-	-	-	-
高島町	-	-	-	-	-	-	-	-	-	-	-	-	-	-	-	-
高川町	-	-	-	-	-	-	-	-	-	-	-	-	-	-	-	-
小白鷹町	-	-	-	-	-	-	-	-	-	-	-	-	-	-	-	-
飯豊町	-	-	-	-	-	-	-	-	-	-	-	-	-	-	-	-
三川町	-	-	-	-	-	-	-	-	-	-	-	-	-	-	-	-
庄内町	-	-	-	-	-	-	-	-	-	-	-	-	-	-	-	-
遊佐町	-	-	-	-	-	-	-	-	-	-	-	-	-	-	-	-

第1表 周産期死亡数、妊娠満22週以後の死産—早期新生児死亡・性・死亡月・保健所—市町村別

[早期新生児死亡]

	8月				9月				10月				11月			
	総数	男	女	不詳	総数	男	女	不詳	総数	男	女	不詳	総数	男	女	不詳
山形県	-	-	-	-	-	-	-	-	2	1	1	-	-	-	-	-
山市	-	-	-	-	-	-	-	-	2	1	1	-	-	-	-	-
市郡	-	-	-	-	-	-	-	-	-	-	-	-	-	-	-	-
村山保健所	-	-	-	-	-	-	-	-	2	1	1	-	-	-	-	-
最上保健所	-	-	-	-	-	-	-	-	-	-	-	-	-	-	-	-
置賜保健所	-	-	-	-	-	-	-	-	-	-	-	-	-	-	-	-
庄内保健所	-	-	-	-	-	-	-	-	-	-	-	-	-	-	-	-
山形市	-	-	-	-	-	-	-	-	1	-	1	-	-	-	-	-
米沢市	-	-	-	-	-	-	-	-	-	-	-	-	-	-	-	-
鶴岡市	-	-	-	-	-	-	-	-	-	-	-	-	-	-	-	-
酒田市	-	-	-	-	-	-	-	-	-	-	-	-	-	-	-	-
新庄市	-	-	-	-	-	-	-	-	-	-	-	-	-	-	-	-
寒河江市	-	-	-	-	-	-	-	-	-	-	-	-	-	-	-	-
上山市	-	-	-	-	-	-	-	-	-	-	-	-	-	-	-	-
村山市	-	-	-	-	-	-	-	-	-	-	-	-	-	-	-	-
長井市	-	-	-	-	-	-	-	-	-	-	-	-	-	-	-	-
天童市	-	-	-	-	-	-	-	-	1	1	-	-	-	-	-	-
東根市	-	-	-	-	-	-	-	-	-	-	-	-	-	-	-	-
尾花沢市	-	-	-	-	-	-	-	-	-	-	-	-	-	-	-	-
南陽市	-	-	-	-	-	-	-	-	-	-	-	-	-	-	-	-
山辺町	-	-	-	-	-	-	-	-	-	-	-	-	-	-	-	-
中山町	-	-	-	-	-	-	-	-	-	-	-	-	-	-	-	-
河北町	-	-	-	-	-	-	-	-	-	-	-	-	-	-	-	-
西川町	-	-	-	-	-	-	-	-	-	-	-	-	-	-	-	-
朝日町	-	-	-	-	-	-	-	-	-	-	-	-	-	-	-	-
大江町	-	-	-	-	-	-	-	-	-	-	-	-	-	-	-	-
大石田町	-	-	-	-	-	-	-	-	-	-	-	-	-	-	-	-
金山町	-	-	-	-	-	-	-	-	-	-	-	-	-	-	-	-
最上町	-	-	-	-	-	-	-	-	-	-	-	-	-	-	-	-
舟形町	-	-	-	-	-	-	-	-	-	-	-	-	-	-	-	-
真室川町	-	-	-	-	-	-	-	-	-	-	-	-	-	-	-	-
大蔵川村	-	-	-	-	-	-	-	-	-	-	-	-	-	-	-	-
大鮎川村	-	-	-	-	-	-	-	-	-	-	-	-	-	-	-	-
戸沢村	-	-	-	-	-	-	-	-	-	-	-	-	-	-	-	-
高島町	-	-	-	-	-	-	-	-	-	-	-	-	-	-	-	-
高川町	-	-	-	-	-	-	-	-	-	-	-	-	-	-	-	-
小国町	-	-	-	-	-	-	-	-	-	-	-	-	-	-	-	-
小白鷹町	-	-	-	-	-	-	-	-	-	-	-	-	-	-	-	-
飯豊町	-	-	-	-	-	-	-	-	-	-	-	-	-	-	-	-
三川町	-	-	-	-	-	-	-	-	-	-	-	-	-	-	-	-
庄内町	-	-	-	-	-	-	-	-	-	-	-	-	-	-	-	-
遊佐町	-	-	-	-	-	-	-	-	-	-	-	-	-	-	-	-

平成20年

12月				
総数	男	女	不詳	
1	1	-	-	山形県 市部
1	1	-	-	
-	-	-	-	山形県 郡部
-	-	-	-	山形県 保健所
-	-	-	-	山形県 最上保健所
1	1	-	-	山形県 置賜保健所
-	-	-	-	山形県 庄内保健所
-	-	-	-	山形市
-	-	-	-	山形市 米沢市
-	-	-	-	山形市 鶴岡市
-	-	-	-	山形市 酒田市
-	-	-	-	山形市 新庄市
-	-	-	-	山形市 寒河江市
-	-	-	-	山形市 上山市
-	-	-	-	山形市 村山市
-	-	-	-	山形市 長井市
-	-	-	-	山形市 天童市
-	-	-	-	山形市 東根市
-	-	-	-	山形市 尾花沢市
1	1	-	-	山形市 南陽市
-	-	-	-	山形市 辺町
-	-	-	-	山形市 中山町
-	-	-	-	山形市 河北町
-	-	-	-	山形市 西川町
-	-	-	-	山形市 朝日町
-	-	-	-	山形市 大江町
-	-	-	-	山形市 大石田町
-	-	-	-	山形市 金山町
-	-	-	-	山形市 最上町
-	-	-	-	山形市 舟形町
-	-	-	-	山形市 真室川町
-	-	-	-	山形市 大蔵村
-	-	-	-	山形市 戸沢村
-	-	-	-	山形市 高川町
-	-	-	-	山形市 高島町
-	-	-	-	山形市 小国町
-	-	-	-	山形市 白鷹町
-	-	-	-	山形市 飯豊町
-	-	-	-	山形市 三川町
-	-	-	-	山形市 庄内町
-	-	-	-	山形市 遊佐町

第2表 周産期死亡数、妊娠満22週以後の死産－早期新生児死亡・母の年齢(5歳階級)・保健所－市町村別

[総 数]

平成20年

	総数	～14歳	15～19歳	20～24歳	25～29歳	30～34歳	35～39歳	40～44歳	45～49歳	50歳以上	不詳
山形県	47	-	-	5	14	16	9	2	1	-	-
山市	39	-	-	5	9	13	9	2	1	-	-
市郡	8	-	-	-	5	3	-	-	-	-	-
村山保健所	28	-	-	3	9	9	5	2	-	-	-
最上保健所	1	-	-	-	-	-	1	-	-	-	-
置賜保健所	11	-	-	1	3	5	1	-	1	-	-
庄内保健所	7	-	-	1	2	2	2	-	-	-	-
山形市	17	-	-	3	3	6	4	1	-	-	-
米沢市	3	-	-	-	-	2	-	-	1	-	-
鶴岡市	3	-	-	1	1	1	-	-	-	-	-
酒田市	2	-	-	-	-	-	2	-	-	-	-
新庄市	1	-	-	-	-	-	1	-	-	-	-
寒河江市	1	-	-	-	1	-	-	-	-	-	-
上山市	1	-	-	-	-	-	-	1	-	-	-
村山市	1	-	-	-	-	1	-	-	-	-	-
長井市	2	-	-	1	1	-	-	-	-	-	-
天童市	2	-	-	-	1	1	-	-	-	-	-
東根市	2	-	-	-	1	-	1	-	-	-	-
尾花沢市	1	-	-	-	1	-	-	-	-	-	-
南陽市	3	-	-	-	-	2	1	-	-	-	-
山辺町	-	-	-	-	-	-	-	-	-	-	-
中山町	-	-	-	-	-	-	-	-	-	-	-
河北町	2	-	-	-	2	-	-	-	-	-	-
西川町	-	-	-	-	-	-	-	-	-	-	-
朝日町	-	-	-	-	-	-	-	-	-	-	-
大江町	-	-	-	-	-	-	-	-	-	-	-
大石田町	1	-	-	-	-	1	-	-	-	-	-
金山町	-	-	-	-	-	-	-	-	-	-	-
最上町	-	-	-	-	-	-	-	-	-	-	-
舟形町	-	-	-	-	-	-	-	-	-	-	-
真室川町	-	-	-	-	-	-	-	-	-	-	-
大蔵川村	-	-	-	-	-	-	-	-	-	-	-
大鮎川村	-	-	-	-	-	-	-	-	-	-	-
戸沢村	-	-	-	-	-	-	-	-	-	-	-
高川町	2	-	-	-	2	-	-	-	-	-	-
小国町	-	-	-	-	-	-	-	-	-	-	-
小白鷹町	1	-	-	-	-	1	-	-	-	-	-
飯豊町	-	-	-	-	-	-	-	-	-	-	-
三川町	-	-	-	-	-	-	-	-	-	-	-
庄内町	2	-	-	-	1	1	-	-	-	-	-
遊佐町	-	-	-	-	-	-	-	-	-	-	-

	総数	～14歳	15～19歳	20～24歳	25～29歳	30～34歳	35～39歳	40～44歳	45～49歳	50歳以上	不詳
山形県	36	-	-	3	12	12	6	2	1	-	-
山形市	29	-	-	3	7	10	6	2	1	-	-
山形郡	7	-	-	-	5	2	-	-	-	-	-
村山保健所	22	-	-	1	8	7	4	2	-	-	-
最上保健所	1	-	-	-	-	-	1	-	-	-	-
置賜保健所	7	-	-	1	2	3	-	-	1	-	-
庄内保健所	6	-	-	1	2	2	1	-	-	-	-
山形市	14	-	-	1	3	6	3	1	-	-	-
米沢市	2	-	-	-	-	1	-	-	1	-	-
鶴岡市	3	-	-	1	1	1	-	-	-	-	-
酒田市	1	-	-	-	-	-	1	-	-	-	-
新庄市	1	-	-	-	-	-	1	-	-	-	-
寒河江市	1	-	-	-	1	-	-	-	-	-	-
上山市	1	-	-	-	-	-	-	1	-	-	-
村山市	1	-	-	-	-	1	-	-	-	-	-
長井市	1	-	-	1	-	-	-	-	-	-	-
天童市	-	-	-	-	-	-	-	-	-	-	-
東根市	2	-	-	-	1	-	1	-	-	-	-
尾花沢市	1	-	-	-	1	-	-	-	-	-	-
南陽市	1	-	-	-	-	1	-	-	-	-	-
山辺町	-	-	-	-	-	-	-	-	-	-	-
中山町	-	-	-	-	-	-	-	-	-	-	-
河北町	2	-	-	-	2	-	-	-	-	-	-
西川町	-	-	-	-	-	-	-	-	-	-	-
朝日町	-	-	-	-	-	-	-	-	-	-	-
大江町	-	-	-	-	-	-	-	-	-	-	-
大石田町	-	-	-	-	-	-	-	-	-	-	-
金山町	-	-	-	-	-	-	-	-	-	-	-
最上町	-	-	-	-	-	-	-	-	-	-	-
舟形町	-	-	-	-	-	-	-	-	-	-	-
真室川町	-	-	-	-	-	-	-	-	-	-	-
大蔵村	-	-	-	-	-	-	-	-	-	-	-
大鮎川村	-	-	-	-	-	-	-	-	-	-	-
戸沢村	-	-	-	-	-	-	-	-	-	-	-
高川町	2	-	-	-	2	-	-	-	-	-	-
小国町	-	-	-	-	-	-	-	-	-	-	-
小白鷹町	1	-	-	-	-	1	-	-	-	-	-
飯豊町	-	-	-	-	-	-	-	-	-	-	-
三川町	-	-	-	-	-	-	-	-	-	-	-
庄内町	2	-	-	-	1	1	-	-	-	-	-
遊佐町	-	-	-	-	-	-	-	-	-	-	-

第2表 周産期死亡数、妊娠満22週以後の死産－早期新生児死亡・母の年齢(5歳階級)・保健所－市町村別

[早期新生児死亡]

平成20年

	総数	～14歳	15～19歳	20～24歳	25～29歳	30～34歳	35～39歳	40～44歳	45～49歳	50歳以上	不詳
山形県	11	-	-	2	2	4	3	-	-	-	-
山形市	10	-	-	2	2	3	3	-	-	-	-
山形郡	1	-	-	-	-	1	-	-	-	-	-
村山保健所	6	-	-	2	1	2	1	-	-	-	-
最上保健所	-	-	-	-	-	-	-	-	-	-	-
置賜保健所	4	-	-	-	1	2	1	-	-	-	-
庄内保健所	1	-	-	-	-	-	1	-	-	-	-
山形市	3	-	-	2	-	-	1	-	-	-	-
米沢市	1	-	-	-	-	1	-	-	-	-	-
鶴岡市	-	-	-	-	-	-	-	-	-	-	-
酒田市	1	-	-	-	-	-	1	-	-	-	-
新庄市	-	-	-	-	-	-	-	-	-	-	-
寒河江市	-	-	-	-	-	-	-	-	-	-	-
上山市	-	-	-	-	-	-	-	-	-	-	-
村山市	-	-	-	-	-	-	-	-	-	-	-
長井市	1	-	-	-	1	-	-	-	-	-	-
天童市	2	-	-	-	1	1	-	-	-	-	-
東根市	-	-	-	-	-	-	-	-	-	-	-
尾花沢市	-	-	-	-	-	-	-	-	-	-	-
南陽市	2	-	-	-	-	1	1	-	-	-	-
山辺町	-	-	-	-	-	-	-	-	-	-	-
中山町	-	-	-	-	-	-	-	-	-	-	-
河北町	-	-	-	-	-	-	-	-	-	-	-
西川町	-	-	-	-	-	-	-	-	-	-	-
朝日町	-	-	-	-	-	-	-	-	-	-	-
大江町	-	-	-	-	-	-	-	-	-	-	-
大石田町	1	-	-	-	-	1	-	-	-	-	-
金山町	-	-	-	-	-	-	-	-	-	-	-
最上町	-	-	-	-	-	-	-	-	-	-	-
舟形町	-	-	-	-	-	-	-	-	-	-	-
真室川町	-	-	-	-	-	-	-	-	-	-	-
大蔵村	-	-	-	-	-	-	-	-	-	-	-
鮭川村	-	-	-	-	-	-	-	-	-	-	-
戸沢村	-	-	-	-	-	-	-	-	-	-	-
高島町	-	-	-	-	-	-	-	-	-	-	-
西国町	-	-	-	-	-	-	-	-	-	-	-
小白鷹町	-	-	-	-	-	-	-	-	-	-	-
飯豊町	-	-	-	-	-	-	-	-	-	-	-
三川町	-	-	-	-	-	-	-	-	-	-	-
庄内町	-	-	-	-	-	-	-	-	-	-	-
遊佐町	-	-	-	-	-	-	-	-	-	-	-

第 6 章

死

産

第1表 死産数、自然—人工・性・死産月・保健所—市町村別

[総 数]

	総数				1月				2月				3月			
	総数	男	女	不詳	総数	男	女	不詳	総数	男	女	不詳	総数	男	女	不詳
山形県	227	86	42	99	22	9	7	6	25	9	4	12	21	8	2	11
山市	179	74	32	73	18	7	6	5	23	9	4	10	19	8	2	9
郡部	48	12	10	26	4	2	1	1	2	-	-	2	2	-	-	2
村山保健所	118	46	25	47	13	5	4	4	12	5	2	5	10	3	1	6
最上保健所	15	5	1	9	-	-	-	-	1	1	-	-	1	-	-	1
置賜保健所	44	15	11	18	5	2	3	-	6	1	1	4	5	2	1	2
庄内保健所	50	20	5	25	4	2	-	2	6	2	1	3	5	3	-	2
山形市	55	22	14	19	6	2	1	3	10	4	2	4	3	1	1	1
米沢市	17	9	2	6	2	1	1	-	2	1	-	1	3	2	-	1
鶴岡市	24	8	3	13	2	1	-	1	2	1	-	1	2	2	-	-
酒田市	18	9	1	8	1	1	-	-	4	1	1	2	3	1	-	2
新庄市	4	4	-	-	-	-	-	-	1	1	-	-	-	-	-	-
寒河江市	7	3	-	4	-	-	-	-	-	-	-	-	2	1	-	1
上山市	4	1	2	1	2	1	1	-	-	-	-	-	-	-	-	-
村山市	6	4	1	1	-	-	-	-	1	1	-	-	2	1	-	1
長井市	7	1	3	3	1	-	1	-	1	-	-	1	-	-	-	-
天童市	14	5	1	8	2	1	1	-	1	-	-	1	2	-	-	2
東根市	15	5	2	8	1	-	-	1	-	-	-	-	1	-	-	1
尾花沢市	3	1	1	1	1	-	1	-	-	-	-	-	-	-	-	-
南陽市	5	2	2	1	-	-	-	-	1	-	1	-	1	-	1	-
山辺町	3	-	-	3	-	-	-	-	-	-	-	-	-	-	-	-
中山町	1	-	1	-	-	-	-	-	-	-	-	-	-	-	-	-
河北町	7	3	3	1	-	-	-	-	-	-	-	-	-	-	-	-
西川町	-	-	-	-	-	-	-	-	-	-	-	-	-	-	-	-
朝日町	-	-	-	-	-	-	-	-	-	-	-	-	-	-	-	-
大江町	2	2	-	-	1	1	-	-	-	-	-	-	-	-	-	-
大石田町	1	-	-	1	-	-	-	-	-	-	-	-	-	-	-	-
金山町	5	-	-	5	-	-	-	-	-	-	-	-	-	-	-	-
最上町	1	1	-	-	-	-	-	-	-	-	-	-	-	-	-	-
最形町	-	-	-	-	-	-	-	-	-	-	-	-	-	-	-	-
真室川町	3	-	1	2	-	-	-	-	-	-	-	-	-	-	-	-
大蔵村	2	-	-	2	-	-	-	-	-	-	-	-	1	-	-	1
鮭川村	-	-	-	-	-	-	-	-	-	-	-	-	-	-	-	-
戸沢村	-	-	-	-	-	-	-	-	-	-	-	-	-	-	-	-
高川町	8	2	2	4	2	1	1	-	1	-	-	1	-	-	-	-
小国町	1	-	1	-	-	-	-	-	-	-	-	-	-	-	-	-
白鷹町	2	-	-	2	-	-	-	-	1	-	-	1	-	-	-	-
飯沼町	3	1	-	2	-	-	-	-	-	-	-	-	1	-	-	1
三川町	2	1	-	1	-	-	-	-	-	-	-	-	-	-	-	-
庄内町	6	2	1	3	1	-	-	1	-	-	-	-	-	-	-	-
遊佐町	-	-	-	-	-	-	-	-	-	-	-	-	-	-	-	-

4月				5月				6月				7月				
総数	男	女	不詳	総数	男	女	不詳	総数	男	女	不詳	総数	男	女	不詳	
16	7	5	4	18	8	2	8	16	7	2	7	23	3	8	12	山形県 市形部 郡部
13	6	4	3	13	8	-	5	15	7	2	6	15	2	4	9	
3	1	1	1	5	-	2	3	1	-	-	1	8	1	4	3	
11	5	3	3	10	5	1	4	7	3	1	3	12	1	5	6	山形県 村山保健所 最上保健所 置賜保健所 庄内保健所
1	1	-	-	1	1	-	-	1	-	-	1	3	-	1	2	
1	-	1	-	3	1	1	1	5	2	1	2	3	1	1	1	
3	1	1	1	4	1	-	3	3	2	-	1	5	1	1	3	
7	4	2	1	4	3	-	1	5	2	1	2	5	1	1	3	山形市 米沢市 鶴岡市 酒田市 新庄市 寒河江市 上山市 村山市 長井市 天童市 東根市 尾花市 南陽市
-	-	-	-	1	-	-	1	2	1	-	1	2	1	1	-	
2	-	1	1	1	-	-	1	1	-	-	1	2	-	-	2	
-	-	-	-	2	1	-	1	2	2	-	-	1	-	-	1	
1	1	-	-	1	1	-	-	-	-	-	-	-	-	-	-	
-	-	-	-	2	1	-	1	-	-	-	-	-	-	-	-	
-	-	-	-	-	-	-	-	-	-	-	-	-	-	-	-	
-	-	-	-	1	1	-	-	-	-	-	-	-	-	-	-	
1	-	1	-	1	1	-	-	2	-	1	1	1	-	-	1	
2	1	-	1	-	-	-	-	1	-	-	1	2	-	-	2	
-	-	-	-	-	-	-	-	1	1	-	-	2	-	2	-	
-	-	-	-	-	-	-	-	-	-	-	-	-	-	-	-	
-	-	-	-	-	-	-	-	1	1	-	-	-	-	-	-	
1	-	-	1	-	-	-	-	-	-	-	-	1	-	-	1	
1	-	1	-	-	-	-	-	-	-	-	-	-	-	-	-	
-	-	-	-	2	-	1	1	-	-	-	-	2	-	2	-	
-	-	-	-	-	-	-	-	-	-	-	-	-	-	-	-	
-	-	-	-	-	-	-	-	-	-	-	-	-	-	-	-	
-	-	-	-	-	-	-	-	-	-	-	-	-	-	-	-	
-	-	-	-	-	-	-	-	-	-	-	-	-	-	-	-	
-	-	-	-	-	-	-	-	-	-	-	-	-	-	-	-	
-	-	-	-	-	-	-	-	-	-	-	-	-	-	-	-	
-	-	-	-	-	-	-	-	-	-	-	-	-	-	-	-	
-	-	-	-	-	-	-	-	-	-	-	-	-	-	-	-	
-	-	-	-	-	-	-	-	-	-	-	-	-	-	-	-	
-	-	-	-	-	-	-	-	-	-	-	-	-	-	-	-	
-	-	-	-	-	-	-	-	-	-	-	-	-	-	-	-	
-	-	-	-	-	-	-	-	-	-	-	-	-	-	-	-	
-	-	-	-	-	-	-	-	-	-	-	-	-	-	-	-	
1	1	-	-	-	-	-	-	-	-	-	-	-	-	-	-	
-	-	-	-	1	-	-	1	-	-	-	-	2	1	1	-	
-	-	-	-	-	-	-	-	-	-	-	-	-	-	-	-	

第1表 死産数、自然—人工・性・死産月・保健所—市町村別

[総 数]

	8月				9月				10月				11月			
	総数	男	女	不詳	総数	男	女	不詳	総数	男	女	不詳	総数	男	女	不詳
山形県	11	6	1	4	24	8	4	12	16	7	3	6	17	8	1	8
山市	8	4	-	4	18	6	4	8	11	6	2	3	15	7	1	7
郡部	3	2	1	-	6	2	-	4	5	1	1	3	2	1	-	1
村山保健所	3	2	-	1	11	3	2	6	7	4	2	1	11	5	1	5
最上保健所	-	-	-	-	2	-	-	2	2	1	-	1	2	1	-	1
置賜保健所	4	2	1	1	3	1	-	2	4	1	1	2	2	1	-	1
庄内保健所	4	2	-	2	8	4	2	2	3	1	-	2	2	1	-	1
山形市	-	-	-	-	4	-	1	3	3	1	2	-	3	2	1	-
米沢市	3	2	-	1	-	-	-	-	1	1	-	-	1	-	-	1
鶴岡市	2	-	-	2	6	3	2	1	2	1	-	1	-	-	-	
酒田市	1	1	-	-	1	1	-	-	1	-	-	1	2	1	-	1
新庄市	-	-	-	-	-	-	-	-	-	-	-	-	1	1	-	-
寒河江市	1	-	-	1	-	-	-	-	1	1	-	-	-	-	-	-
上山市	-	-	-	-	2	-	1	1	-	-	-	-	-	-	-	-
上村山	-	-	-	-	1	1	-	-	-	-	-	-	-	-	-	-
長井市	-	-	-	-	-	-	-	-	-	-	-	-	-	-	-	-
天童市	1	1	-	-	2	1	-	1	-	-	-	-	-	-	-	-
東根市	-	-	-	-	1	-	-	1	3	2	-	1	5	1	-	4
尾花沢市	-	-	-	-	-	-	-	-	-	-	-	-	2	1	-	1
南陽市	-	-	-	-	1	-	-	1	-	-	-	-	1	1	-	-
山辺町	-	-	-	-	-	-	-	-	-	-	-	-	-	-	-	-
中山町	-	-	-	-	-	-	-	-	-	-	-	-	-	-	-	-
河北町	1	1	-	-	1	1	-	-	-	-	-	-	-	-	-	-
西川町	-	-	-	-	-	-	-	-	-	-	-	-	-	-	-	-
朝日町	-	-	-	-	-	-	-	-	-	-	-	-	-	-	-	-
大江町	-	-	-	-	-	-	-	-	-	-	-	-	1	1	-	-
大石田町	-	-	-	-	-	-	-	-	-	-	-	-	-	-	-	-
金山町	-	-	-	-	-	-	-	-	1	-	-	1	-	-	-	-
最上町	-	-	-	-	-	-	-	-	1	1	-	-	-	-	-	-
舟形町	-	-	-	-	-	-	-	-	-	-	-	-	-	-	-	-
真室川町	-	-	-	-	2	-	-	2	-	-	-	-	-	-	-	-
大蔵川村	-	-	-	-	-	-	-	-	-	-	-	-	1	-	-	1
鮭川村	-	-	-	-	-	-	-	-	-	-	-	-	-	-	-	-
戸高川町	-	-	-	-	-	-	-	-	-	-	-	-	-	-	-	-
高川町	-	-	-	-	1	-	-	1	1	-	-	1	-	-	-	-
小国町	1	-	1	-	-	-	-	-	-	-	-	-	-	-	-	-
白鷹町	-	-	-	-	-	-	-	-	1	-	1	-	-	-	-	-
飯三川町	-	-	-	-	1	1	-	-	1	-	-	1	-	-	-	-
庄内町	1	1	-	-	-	-	-	-	-	-	-	-	-	-	-	-
遊佐町	-	-	-	-	-	-	-	-	-	-	-	-	-	-	-	-

平成20年

12月				
総数	男	女	不詳	
18	6	3	9	山形県
11	4	3	4	山市部
7	2	-	5	郡部
11	5	3	3	村山保健所
1	-	-	1	最上保健所
3	1	-	2	置賜保健所
3	-	-	3	庄内保健所
5	2	2	1	山形市
-	-	-	-	米沢市
2	-	-	2	鶴岡市
-	-	-	-	酒田市
-	-	-	-	新庄市
1	-	-	1	寒河江市
-	-	-	-	上山市
1	-	1	-	村山市
-	-	-	-	長井市
1	1	-	-	天童市
1	1	-	-	東根市
-	-	-	-	尾花沢市
-	-	-	-	南陽市
1	-	-	1	山辺町
-	-	-	-	中山町
1	1	-	-	河北町
-	-	-	-	西川町
-	-	-	-	朝日町
-	-	-	-	大江町
-	-	-	-	大石田町
1	-	-	1	金山町
-	-	-	-	最上町
-	-	-	-	舟形町
-	-	-	-	真室川町
-	-	-	-	大蔵村
-	-	-	-	鮭川村
-	-	-	-	戸沢村
2	1	-	1	高川町
-	-	-	-	川西町
-	-	-	-	小白町
1	-	-	1	飯鷹町
-	-	-	-	三川町
1	-	-	1	庄内町
-	-	-	-	遊佐町

第1表 死産数、自然—人工・性・死産月・保健所—市町村別

[自然死産]

	総数				1月				2月				3月			
	総数	男	女	不詳	総数	男	女	不詳	総数	男	女	不詳	総数	男	女	不詳
山形県	114	49	28	37	11	7	3	1	10	4	3	3	11	6	1	4
山市	94	43	22	29	10	6	3	1	10	4	3	3	11	6	1	4
郡部	20	6	6	8	1	1	-	-	-	-	-	-	-	-	-	-
村山保健所	66	28	20	18	8	5	2	1	4	2	1	1	6	2	1	3
最上保健所	5	3	-	2	-	-	-	-	-	-	-	-	-	-	-	-
置賜保健所	18	7	5	6	2	1	1	-	2	-	1	1	3	2	-	1
庄内保健所	25	11	3	11	1	1	-	-	4	2	1	1	2	2	-	-
山形市	34	15	11	8	3	2	-	1	4	2	1	1	3	1	1	1
米沢市	12	6	2	4	2	1	1	-	1	-	-	1	3	2	-	1
鶴岡市	11	4	1	6	-	-	-	-	2	1	-	1	2	2	-	-
酒田市	7	4	1	2	1	1	-	-	2	1	1	-	-	-	-	-
新庄市	2	2	-	-	-	-	-	-	-	-	-	-	-	-	-	-
寒河江市	4	1	-	3	-	-	-	-	-	-	-	-	1	-	-	1
上山市	3	1	2	-	2	1	1	-	-	-	-	-	-	-	-	-
村山市	3	1	1	1	-	-	-	-	-	-	-	-	2	1	-	1
長井市	2	1	-	1	-	-	-	-	-	-	-	-	-	-	-	-
天童市	6	5	-	1	1	1	-	-	-	-	-	-	-	-	-	-
東根市	7	2	2	3	-	-	-	-	-	-	-	-	-	-	-	-
尾花沢市	2	1	1	-	1	-	1	-	-	-	-	-	-	-	-	-
南陽市	1	-	1	-	-	-	-	-	1	-	1	-	-	-	-	-
山辺町	2	-	-	2	-	-	-	-	-	-	-	-	-	-	-	-
中山町	-	-	-	-	-	-	-	-	-	-	-	-	-	-	-	-
河北町	4	1	3	-	-	-	-	-	-	-	-	-	-	-	-	-
西川町	-	-	-	-	-	-	-	-	-	-	-	-	-	-	-	-
朝日町	-	-	-	-	-	-	-	-	-	-	-	-	-	-	-	-
大江町	1	1	-	-	1	1	-	-	-	-	-	-	-	-	-	-
大石田町	-	-	-	-	-	-	-	-	-	-	-	-	-	-	-	-
金山町	1	-	-	1	-	-	-	-	-	-	-	-	-	-	-	-
最上町	1	1	-	-	-	-	-	-	-	-	-	-	-	-	-	-
最形町	-	-	-	-	-	-	-	-	-	-	-	-	-	-	-	-
真室川町	1	-	-	1	-	-	-	-	-	-	-	-	-	-	-	-
大蔵村	-	-	-	-	-	-	-	-	-	-	-	-	-	-	-	-
鮭川村	-	-	-	-	-	-	-	-	-	-	-	-	-	-	-	-
戸沢村	-	-	-	-	-	-	-	-	-	-	-	-	-	-	-	-
高川町	2	-	1	1	-	-	-	-	-	-	-	-	-	-	-	-
川西町	-	-	-	-	-	-	-	-	-	-	-	-	-	-	-	-
小白鷹町	1	-	1	-	-	-	-	-	-	-	-	-	-	-	-	-
飯豊町	-	-	-	-	-	-	-	-	-	-	-	-	-	-	-	-
三川町	2	1	-	1	-	-	-	-	-	-	-	-	-	-	-	-
庄内町	5	2	1	2	-	-	-	-	-	-	-	-	-	-	-	-
遊佐町	-	-	-	-	-	-	-	-	-	-	-	-	-	-	-	-

4月				5月				6月				7月				
総数	男	女	不詳	総数	男	女	不詳	総数	男	女	不詳	総数	男	女	不詳	
5	3	2	-	10	5	2	3	8	4	1	3	16	3	7	6	山形県 市部 郡部
4	2	2	-	7	5	-	2	7	4	1	2	11	2	4	5	
1	1	-	-	3	-	2	1	1	-	-	1	5	1	3	1	
4	2	2	-	5	3	1	1	4	2	1	1	10	1	5	4	山形県 村部 最上保健所 置賜保健所 庄内保健所
-	-	-	-	1	1	-	-	1	-	-	1	-	-	-	-	
-	-	-	-	2	1	1	-	2	1	-	1	3	1	1	1	
1	1	-	-	2	-	-	2	1	1	-	-	3	1	1	1	
3	1	2	-	2	2	-	-	4	2	1	1	4	1	1	2	山形市 米沢市 鶴岡市 酒田市 新庄市 寒河江市 上山市 村山市 長井市 天童市 東根市 尾花沢市 南陽市 山辺町 中山町 河北町 西川町 朝日町 大江町 大石町 金山町 最上町 舟形町 真室川町 大蔵村 鮭川村 戸沢村 高川町 西国町 小白鷹町 飯豊町 三川町 庄内町 遊佐町
-	-	-	-	-	-	-	-	2	1	-	1	2	1	1	-	
-	-	-	-	-	-	-	-	-	-	-	-	1	-	-	1	
-	-	-	-	1	-	-	1	1	1	-	-	-	-	-	-	
-	-	-	-	1	1	-	-	-	-	-	-	-	-	-	-	
-	-	-	-	2	1	-	1	-	-	-	-	-	-	-	-	
-	-	-	-	-	-	-	-	-	-	-	-	-	-	-	-	
-	-	-	-	-	-	-	-	-	-	-	-	-	-	-	-	
-	-	-	-	1	1	-	-	-	-	-	-	1	-	-	1	
1	1	-	-	-	-	-	-	-	-	-	-	2	-	2	-	
-	-	-	-	-	-	-	-	-	-	-	-	-	-	-	-	
-	-	-	-	-	-	-	-	-	-	-	-	-	-	-	-	
-	-	-	-	-	-	-	-	-	-	-	-	-	-	-	-	
-	-	-	-	-	-	-	-	-	-	-	-	-	-	-	-	
-	-	-	-	-	-	-	-	-	-	-	-	-	-	-	-	
-	-	-	-	-	-	-	-	-	-	-	-	-	-	-	-	
-	-	-	-	-	-	-	-	-	-	-	-	-	-	-	-	
-	-	-	-	-	-	-	-	-	-	-	-	-	-	-	-	
1	1	-	-	-	-	-	-	-	-	-	-	-	-	-	-	
-	-	-	-	1	-	-	1	-	-	-	-	2	1	1	-	
-	-	-	-	-	-	-	-	-	-	-	-	-	-	-	-	

第1表 死産数、自然—人工・性・死産月・保健所—市町村別

[自然死産]

	8月				9月				10月				11月			
	総数	男	女	不詳	総数	男	女	不詳	総数	男	女	不詳	総数	男	女	不詳
山形県	6	4	-	2	11	3	3	5	8	3	2	3	7	4	1	2
山市	5	3	-	2	8	2	3	3	5	2	1	2	7	4	1	2
郡部	1	1	-	-	3	1	-	2	3	1	1	1	-	-	-	-
村山保健所	1	1	-	-	6	2	2	2	4	2	1	1	5	3	1	1
最上保健所	-	-	-	-	1	-	-	1	1	1	-	-	1	1	-	-
置賜保健所	2	1	-	1	-	-	-	-	2	-	1	1	-	-	-	-
庄内保健所	3	2	-	1	4	1	1	2	1	-	-	1	1	-	-	1
山形市	-	-	-	-	2	-	1	1	2	1	1	-	3	2	1	-
米沢市	2	1	-	1	-	-	-	-	-	-	-	-	-	-	-	-
鶴岡市	1	-	-	1	3	1	1	1	1	-	-	1	-	-	-	-
酒田市	1	1	-	-	-	-	-	-	-	-	-	-	1	-	-	1
新庄市	-	-	-	-	-	-	-	-	-	-	-	-	1	1	-	-
寒河江市	-	-	-	-	-	-	-	-	-	-	-	-	-	-	-	-
上山市	-	-	-	-	1	-	1	-	-	-	-	-	-	-	-	-
上村山	-	-	-	-	-	-	-	-	-	-	-	-	-	-	-	-
長井市	-	-	-	-	-	-	-	-	-	-	-	-	-	-	-	-
天童市	1	1	-	-	1	1	-	-	-	-	-	-	-	-	-	-
東根市	-	-	-	-	1	-	-	1	2	1	-	1	1	-	-	1
尾花沢市	-	-	-	-	-	-	-	-	-	-	-	-	1	1	-	-
南陽市	-	-	-	-	-	-	-	-	-	-	-	-	-	-	-	-
山辺町	-	-	-	-	-	-	-	-	-	-	-	-	-	-	-	-
中山町	-	-	-	-	-	-	-	-	-	-	-	-	-	-	-	-
河北町	-	-	-	-	1	1	-	-	-	-	-	-	-	-	-	-
西川町	-	-	-	-	-	-	-	-	-	-	-	-	-	-	-	-
朝日町	-	-	-	-	-	-	-	-	-	-	-	-	-	-	-	-
大江町	-	-	-	-	-	-	-	-	-	-	-	-	-	-	-	-
大石田町	-	-	-	-	-	-	-	-	-	-	-	-	-	-	-	-
金山町	-	-	-	-	-	-	-	-	-	-	-	-	-	-	-	-
最上町	-	-	-	-	-	-	-	-	1	1	-	-	-	-	-	-
舟形町	-	-	-	-	-	-	-	-	-	-	-	-	-	-	-	-
真室川町	-	-	-	-	1	-	-	1	-	-	-	-	-	-	-	-
大蔵川村	-	-	-	-	-	-	-	-	-	-	-	-	-	-	-	-
鮭川村	-	-	-	-	-	-	-	-	-	-	-	-	-	-	-	-
戸高川	-	-	-	-	-	-	-	-	1	-	-	1	-	-	-	-
高川西	-	-	-	-	-	-	-	-	-	-	-	-	-	-	-	-
小国町	-	-	-	-	-	-	-	-	1	-	1	-	-	-	-	-
白鷹町	-	-	-	-	-	-	-	-	-	-	-	-	-	-	-	-
飯豊町	-	-	-	-	-	-	-	-	-	-	-	-	-	-	-	-
三川町	-	-	-	-	1	-	-	1	-	-	-	-	-	-	-	-
庄内町	1	1	-	-	-	-	-	-	-	-	-	-	-	-	-	-
遊佐町	-	-	-	-	-	-	-	-	-	-	-	-	-	-	-	-

平成20年

12月				
総数	男	女	不詳	
11	3	3	5	山形県
9	3	3	3	山市部
2	-	-	2	郡部
9	3	3	3	村山保健所
-	-	-	-	最上保健所
-	-	-	-	置賜保健所
2	-	-	2	庄内保健所
4	1	2	1	山形市
-	-	-	-	米沢市
1	-	-	1	鶴岡市
-	-	-	-	酒田市
-	-	-	-	新庄市
1	-	-	1	寒河江市
-	-	-	-	上山市
1	-	1	-	村山市
-	-	-	-	長井市
1	1	-	-	天童市
1	1	-	-	東根市
-	-	-	-	尾花沢市
-	-	-	-	南陽市
1	-	-	1	山辺町
-	-	-	-	中山町
-	-	-	-	河北町
-	-	-	-	西川町
-	-	-	-	朝日町
-	-	-	-	大江町
-	-	-	-	大石田町
-	-	-	-	金山町
-	-	-	-	最上町
-	-	-	-	舟形町
-	-	-	-	真室川町
-	-	-	-	大蔵村
-	-	-	-	鮭川村
-	-	-	-	戸沢村
-	-	-	-	高畠町
-	-	-	-	川西町
-	-	-	-	小白鷹町
-	-	-	-	飯豊町
-	-	-	-	三川町
1	-	-	1	庄内町
-	-	-	-	遊佐町

第1表 死産数、自然—人工・性・死産月・保健所—市町村別

[人工死産]

	総数				1月				2月				3月			
	総数	男	女	不詳	総数	男	女	不詳	総数	男	女	不詳	総数	男	女	不詳
山形県	113	37	14	62	11	2	4	5	15	5	1	9	10	2	1	7
市	85	31	10	44	8	1	3	4	13	5	1	7	8	2	1	5
郡	28	6	4	18	3	1	1	1	2	-	-	2	2	-	-	2
保健所	52	18	5	29	5	-	2	3	8	3	1	4	4	1	-	3
最上保健所	10	2	1	7	-	-	-	-	1	1	-	-	1	-	-	1
置賜保健所	26	8	6	12	3	1	2	-	4	1	-	3	2	-	1	1
庄内保健所	25	9	2	14	3	1	-	2	2	-	-	2	3	1	-	2
山形市	21	7	3	11	3	-	1	2	6	2	1	3	-	-	-	-
米沢市	5	3	-	2	-	-	-	-	1	1	-	-	-	-	-	-
鶴岡市	13	4	2	7	2	1	-	1	-	-	-	-	-	-	-	-
酒田市	11	5	-	6	-	-	-	-	2	-	-	2	3	1	-	2
新庄市	2	2	-	-	-	-	-	-	1	1	-	-	-	-	-	-
寒河江市	3	2	-	1	-	-	-	-	-	-	-	-	1	1	-	-
上山市	1	-	-	1	-	-	-	-	-	-	-	-	-	-	-	-
上山市	3	3	-	-	-	-	-	-	1	1	-	-	-	-	-	-
長井市	5	-	3	2	1	-	1	-	1	-	-	1	-	-	-	-
天童市	8	-	1	7	1	-	1	-	1	-	-	1	2	-	-	2
東根市	8	3	-	5	1	-	-	1	-	-	-	-	1	-	-	1
尾花沢市	1	-	-	1	-	-	-	-	-	-	-	-	-	-	-	-
南陽市	4	2	1	1	-	-	-	-	-	-	-	-	1	-	1	-
辺町	1	-	-	1	-	-	-	-	-	-	-	-	-	-	-	-
中山町	1	-	1	-	-	-	-	-	-	-	-	-	-	-	-	-
河北町	3	2	-	1	-	-	-	-	-	-	-	-	-	-	-	-
西川町	-	-	-	-	-	-	-	-	-	-	-	-	-	-	-	-
朝日町	-	-	-	-	-	-	-	-	-	-	-	-	-	-	-	-
大江町	1	1	-	-	-	-	-	-	-	-	-	-	-	-	-	-
大石田町	1	-	-	1	-	-	-	-	-	-	-	-	-	-	-	-
金山町	4	-	-	4	-	-	-	-	-	-	-	-	-	-	-	-
最上町	-	-	-	-	-	-	-	-	-	-	-	-	-	-	-	-
最形町	-	-	-	-	-	-	-	-	-	-	-	-	-	-	-	-
真室川町	2	-	1	1	-	-	-	-	-	-	-	-	-	-	-	-
大蔵川村	2	-	-	2	-	-	-	-	-	-	-	-	1	-	-	1
鮭川村	-	-	-	-	-	-	-	-	-	-	-	-	-	-	-	-
戸沢村	-	-	-	-	-	-	-	-	-	-	-	-	-	-	-	-
高川町	6	2	1	3	2	1	1	-	1	-	-	1	-	-	-	-
小国町	1	-	1	-	-	-	-	-	-	-	-	-	-	-	-	-
白鷹町	2	-	-	2	-	-	-	-	1	-	-	1	-	-	-	-
飯沼町	3	1	-	2	-	-	-	-	-	-	-	-	1	-	-	1
三川町	-	-	-	-	-	-	-	-	-	-	-	-	-	-	-	-
庄内町	1	-	-	1	1	-	-	1	-	-	-	-	-	-	-	-
遊佐町	-	-	-	-	-	-	-	-	-	-	-	-	-	-	-	-

4月				5月				6月				7月				
総数	男	女	不詳	総数	男	女	不詳	総数	男	女	不詳	総数	男	女	不詳	
11	4	3	4	8	3	-	5	8	3	1	4	7	-	1	6	山形県 市部 郡部
9	4	2	3	6	3	-	3	8	3	1	4	4	-	-	4	
2	-	1	1	2	-	-	2	-	-	-	-	3	-	1	2	
7	3	1	3	5	2	-	3	3	1	-	2	2	-	-	2	山形県 最上保健所 置賜保健所 庄内保健所
1	1	-	-	-	-	-	-	-	-	-	-	3	-	1	2	
1	-	1	-	1	-	-	1	3	1	1	1	-	-	-	-	
2	-	1	1	2	1	-	1	2	1	-	1	2	-	-	2	
4	3	-	1	2	1	-	1	1	-	-	1	1	-	-	1	山形市 米沢市 鶴岡市 酒田市 新庄市 寒河江市 上山市 上山市 村山市 長井市 天童市 東根市 尾花沢市 南陽市
-	-	-	-	1	-	-	1	-	-	-	-	-	-	-	-	
2	-	1	1	1	-	-	1	1	-	-	1	1	-	-	1	
-	-	-	-	1	1	-	-	1	1	-	-	1	-	-	1	
1	1	-	-	-	-	-	-	-	-	-	-	-	-	-	-	
-	-	-	-	-	-	-	-	-	-	-	-	-	-	-	-	
-	-	-	-	-	-	-	-	-	-	-	-	-	-	-	-	
-	-	-	-	1	1	-	-	-	-	-	-	-	-	-	-	
1	-	1	-	-	-	-	-	2	-	1	1	-	-	-	-	
1	-	-	1	-	-	-	-	1	-	-	1	1	-	-	1	
-	-	-	-	-	-	-	-	1	1	-	-	-	-	-	-	
-	-	-	-	-	-	-	-	1	1	-	-	-	-	-	-	
1	-	-	1	-	-	-	-	-	-	-	-	-	-	-	-	山辺町 中山町 河北町 西川町 朝日町 大江町 大石田町 金上山町 最上町 舟形町 真室川町 大蔵村 鮭川村 戸沢村 高畠町 高川西町 小国町 白鷹町 飯豊町 三川町 庄内町 遊佐町
1	-	1	-	-	-	-	-	-	-	-	-	-	-	-	-	
-	-	-	-	1	-	-	1	-	-	-	-	-	-	-	-	
-	-	-	-	-	-	-	-	-	-	-	-	-	-	-	-	
-	-	-	-	-	-	-	-	-	-	-	-	-	-	-	-	
-	-	-	-	-	-	-	-	-	-	-	-	-	-	-	-	
-	-	-	-	1	-	-	1	-	-	-	-	-	-	-	-	
-	-	-	-	-	-	-	-	-	-	-	-	2	-	-	2	
-	-	-	-	-	-	-	-	-	-	-	-	-	-	-	-	
-	-	-	-	-	-	-	-	-	-	-	-	-	-	-	-	
-	-	-	-	-	-	-	-	-	-	-	-	1	-	1	-	
-	-	-	-	-	-	-	-	-	-	-	-	-	-	-	-	
-	-	-	-	-	-	-	-	-	-	-	-	-	-	-	-	
-	-	-	-	-	-	-	-	-	-	-	-	-	-	-	-	
-	-	-	-	-	-	-	-	-	-	-	-	-	-	-	-	
-	-	-	-	-	-	-	-	-	-	-	-	-	-	-	-	
-	-	-	-	-	-	-	-	-	-	-	-	-	-	-	-	
-	-	-	-	-	-	-	-	-	-	-	-	-	-	-	-	

第1表 死産数、自然-人工・性・死産月・保健所-市町村別

[人工死産]

	8月				9月				10月				11月			
	総数	男	女	不詳	総数	男	女	不詳	総数	男	女	不詳	総数	男	女	不詳
山形県	5	2	1	2	13	5	1	7	8	4	1	3	10	4	-	6
山市	3	1	-	2	10	4	1	5	6	4	1	1	8	3	-	5
郡部	2	1	1	-	3	1	-	2	2	-	-	2	2	1	-	1
村山保健所	2	1	-	1	5	1	-	4	3	2	1	-	6	2	-	4
最上保健所	-	-	-	-	1	-	-	1	1	-	-	1	1	-	-	1
置賜保健所	2	1	1	-	3	1	-	2	2	1	-	1	2	1	-	1
庄内保健所	1	-	-	1	4	3	1	-	2	1	-	1	1	1	-	-
山形市	-	-	-	-	2	-	-	2	1	-	1	-	-	-	-	-
米沢市	1	1	-	-	-	-	-	-	1	1	-	-	1	-	-	1
鶴岡市	1	-	-	1	3	2	1	-	1	1	-	-	-	-	-	-
酒田市	-	-	-	-	1	1	-	-	1	-	-	1	1	1	-	-
新庄市	-	-	-	-	-	-	-	-	-	-	-	-	-	-	-	-
寒河江市	1	-	-	1	-	-	-	-	1	1	-	-	-	-	-	-
上山市	-	-	-	-	1	-	-	1	-	-	-	-	-	-	-	-
上村市	-	-	-	-	1	1	-	-	-	-	-	-	-	-	-	-
長井市	-	-	-	-	-	-	-	-	-	-	-	-	-	-	-	-
天童市	-	-	-	-	1	-	-	1	-	-	-	-	-	-	-	-
東根市	-	-	-	-	-	-	-	-	1	1	-	-	4	1	-	3
尾花沢市	-	-	-	-	-	-	-	-	-	-	-	-	1	-	-	1
南陽市	-	-	-	-	1	-	-	1	-	-	-	-	1	1	-	-
山辺町	-	-	-	-	-	-	-	-	-	-	-	-	-	-	-	-
中山町	-	-	-	-	-	-	-	-	-	-	-	-	-	-	-	-
河北町	1	1	-	-	-	-	-	-	-	-	-	-	-	-	-	-
西川町	-	-	-	-	-	-	-	-	-	-	-	-	-	-	-	-
朝日町	-	-	-	-	-	-	-	-	-	-	-	-	-	-	-	-
大江町	-	-	-	-	-	-	-	-	-	-	-	-	1	1	-	-
大石田町	-	-	-	-	-	-	-	-	-	-	-	-	-	-	-	-
金山町	-	-	-	-	-	-	-	-	1	-	-	1	-	-	-	-
最上町	-	-	-	-	-	-	-	-	-	-	-	-	-	-	-	-
舟形町	-	-	-	-	-	-	-	-	-	-	-	-	-	-	-	-
真室川町	-	-	-	-	1	-	-	1	-	-	-	-	-	-	-	-
大蔵川村	-	-	-	-	-	-	-	-	-	-	-	-	1	-	-	1
鮭川村	-	-	-	-	-	-	-	-	-	-	-	-	-	-	-	-
戸高川町	-	-	-	-	-	-	-	-	-	-	-	-	-	-	-	-
高川町	-	-	-	-	1	-	-	1	-	-	-	-	-	-	-	-
小国町	1	-	1	-	-	-	-	-	-	-	-	-	-	-	-	-
白鷹町	-	-	-	-	-	-	-	-	-	-	-	-	-	-	-	-
飯沼町	-	-	-	-	1	1	-	-	1	-	-	1	-	-	-	-
三川町	-	-	-	-	-	-	-	-	-	-	-	-	-	-	-	-
庄内町	-	-	-	-	-	-	-	-	-	-	-	-	-	-	-	-
遊佐町	-	-	-	-	-	-	-	-	-	-	-	-	-	-	-	-

平成20年

12月				
総数	男	女	不詳	
7	3	-	4	山形県 市部 郡部
2	1	-	1	
5	2	-	3	
2	2	-	-	村山保健所 最上保健所 置賜保健所 庄内保健所
1	-	-	1	
3	1	-	2	
1	-	-	1	
1	1	-	-	山形市 米沢市 鶴岡市 酒田市 新庄市 寒河江市 上山市 村山市 長井市 天童市 東根市 尾花沢市 南陽市
-	-	-	-	
1	-	-	1	
-	-	-	-	
-	-	-	-	
-	-	-	-	
-	-	-	-	
-	-	-	-	
-	-	-	-	
-	-	-	-	
-	-	-	-	
-	-	-	-	山辺町 中山町 河北町 西川町 朝日町 大江町 大石田町 金山町 最上町 舟形町 真室川町 大蔵村 鮭川村 戸沢村 高畠町 川西町 小白鷹町 飯豊町 三川町 遊佐町
1	1	-	-	
-	-	-	-	
-	-	-	-	
-	-	-	-	
-	-	-	-	
1	-	-	1	
-	-	-	-	
-	-	-	-	
-	-	-	-	
-	-	-	-	
2	1	-	1	
-	-	-	-	
-	-	-	-	
1	-	-	1	
-	-	-	-	
-	-	-	-	
-	-	-	-	
-	-	-	-	

第2表 死産数、自然—人工・母の年齢(5歳階級)・保健所—市町村別

[総 数]

平成20年

	総数	～14歳	15～19歳	20～24歳	25～29歳	30～34歳	35～39歳	40～44歳	45～49歳	50歳以上	不詳
山形県	227	-	22	43	63	49	35	13	2	-	-
山市	179	-	15	32	46	43	30	12	1	-	-
市郡	48	-	7	11	17	6	5	1	1	-	-
村山保健所	118	-	10	20	33	27	20	8	-	-	-
最上保健所	15	-	2	3	6	1	3	-	-	-	-
置賜保健所	44	-	5	9	14	9	4	2	1	-	-
庄内保健所	50	-	5	11	10	12	8	3	1	-	-
山形市	55	-	3	6	14	16	11	5	-	-	-
米沢市	17	-	-	3	6	3	3	1	1	-	-
鶴岡市	24	-	3	4	5	7	2	3	-	-	-
酒田市	18	-	2	6	3	3	4	-	-	-	-
新庄市	4	-	-	-	3	-	1	-	-	-	-
寒河江市	7	-	1	1	3	1	1	-	-	-	-
上山市	4	-	-	-	1	1	-	2	-	-	-
村山市	6	-	-	2	2	2	-	-	-	-	-
長井市	7	-	-	3	2	2	-	-	-	-	-
天童市	14	-	3	3	1	4	2	1	-	-	-
東根市	15	-	1	4	3	2	5	-	-	-	-
尾花沢市	3	-	1	-	2	-	-	-	-	-	-
南陽市	5	-	1	-	1	2	1	-	-	-	-
山辺町	3	-	-	2	1	-	-	-	-	-	-
中山町	1	-	1	-	-	-	-	-	-	-	-
河北町	7	-	-	1	4	1	1	-	-	-	-
西川町	-	-	-	-	-	-	-	-	-	-	-
朝日町	-	-	-	-	-	-	-	-	-	-	-
大江町	2	-	-	1	1	-	-	-	-	-	-
大石田町	1	-	-	-	1	-	-	-	-	-	-
大金町	5	-	1	2	-	1	1	-	-	-	-
最上町	1	-	-	1	-	-	-	-	-	-	-
舟形町	-	-	-	-	-	-	-	-	-	-	-
真室川町	3	-	-	-	3	-	-	-	-	-	-
大蔵村	2	-	1	-	-	-	1	-	-	-	-
大鮎川村	-	-	-	-	-	-	-	-	-	-	-
戸沢村	-	-	-	-	-	-	-	-	-	-	-
高川町	8	-	3	-	4	-	-	1	-	-	-
高川町	1	-	-	-	-	1	-	-	-	-	-
小国町	1	-	-	-	-	1	-	-	-	-	-
白鷹町	2	-	1	1	-	-	-	-	-	-	-
飯豊町	3	-	-	2	1	-	-	-	-	-	-
三川町	2	-	-	1	-	-	1	-	-	-	-
庄内町	6	-	-	-	2	2	1	-	1	-	-
遊佐町	-	-	-	-	-	-	-	-	-	-	-

〔自然死産〕

平成20年

	総数	～14歳	15～19歳	20～24歳	25～29歳	30～34歳	35～39歳	40～44歳	45～49歳	50歳以上	不詳
山形県	114	-	-	13	35	32	25	8	1	-	-
山市	94	-	-	8	26	28	23	8	1	-	-
市郡	20	-	-	5	9	4	2	-	-	-	-
村山保健所	66	-	-	4	21	19	15	7	-	-	-
最上保健所	5	-	-	2	2	-	1	-	-	-	-
置賜保健所	18	-	-	3	6	5	3	-	1	-	-
庄内保健所	25	-	-	4	6	8	6	1	-	-	-
山形市	34	-	-	1	8	11	10	4	-	-	-
米沢市	12	-	-	2	4	2	3	-	1	-	-
鶴岡市	11	-	-	2	2	4	2	1	-	-	-
酒田市	7	-	-	1	2	2	2	-	-	-	-
新庄市	2	-	-	-	1	-	1	-	-	-	-
寒河江市	4	-	-	-	2	1	1	-	-	-	-
上山市	3	-	-	-	1	-	-	2	-	-	-
村山市	3	-	-	-	1	2	-	-	-	-	-
長井市	2	-	-	1	-	1	-	-	-	-	-
天童市	6	-	-	1	-	3	1	1	-	-	-
東根市	7	-	-	-	3	1	3	-	-	-	-
尾花沢市	2	-	-	-	2	-	-	-	-	-	-
南陽市	1	-	-	-	-	1	-	-	-	-	-
山辺町	2	-	-	1	1	-	-	-	-	-	-
中山町	-	-	-	-	-	-	-	-	-	-	-
河北町	4	-	-	-	3	1	-	-	-	-	-
西川町	-	-	-	-	-	-	-	-	-	-	-
朝日町	-	-	-	-	-	-	-	-	-	-	-
大江町	1	-	-	1	-	-	-	-	-	-	-
大石田町	-	-	-	-	-	-	-	-	-	-	-
大金町	1	-	-	1	-	-	-	-	-	-	-
最上町	1	-	-	1	-	-	-	-	-	-	-
舟形町	-	-	-	-	-	-	-	-	-	-	-
真室川町	1	-	-	-	1	-	-	-	-	-	-
大蔵村	-	-	-	-	-	-	-	-	-	-	-
鮭川村	-	-	-	-	-	-	-	-	-	-	-
戸沢村	-	-	-	-	-	-	-	-	-	-	-
高川町	2	-	-	-	2	-	-	-	-	-	-
高川町	-	-	-	-	-	-	-	-	-	-	-
小白町	1	-	-	-	-	1	-	-	-	-	-
白鷹町	-	-	-	-	-	-	-	-	-	-	-
飯豊町	-	-	-	-	-	-	-	-	-	-	-
三川町	2	-	-	1	-	-	1	-	-	-	-
庄内町	5	-	-	-	2	2	1	-	-	-	-
遊佐町	-	-	-	-	-	-	-	-	-	-	-

第2表 死産数、自然－人工・母の年齢(5歳階級)・保健所－市町村別

[人工死産]

平成20年

	総数	～14歳	15～19歳	20～24歳	25～29歳	30～34歳	35～39歳	40～44歳	45～49歳	50歳以上	不詳
山形県	113	-	22	30	28	17	10	5	1	-	-
山市	85	-	15	24	20	15	7	4	-	-	-
市郡	28	-	7	6	8	2	3	1	1	-	-
村山保健所	52	-	10	16	12	8	5	1	-	-	-
最上保健所	10	-	2	1	4	1	2	-	-	-	-
置賜保健所	26	-	5	6	8	4	1	2	-	-	-
庄内保健所	25	-	5	7	4	4	2	2	1	-	-
山形市	21	-	3	5	6	5	1	1	-	-	-
米沢市	5	-	-	1	2	1	-	1	-	-	-
鶴岡市	13	-	3	2	3	3	-	2	-	-	-
酒田市	11	-	2	5	1	1	2	-	-	-	-
新庄市	2	-	-	-	2	-	-	-	-	-	-
寒河江市	3	-	1	1	1	-	-	-	-	-	-
上山市	1	-	-	-	-	1	-	-	-	-	-
村山市	3	-	-	2	1	-	-	-	-	-	-
長井市	5	-	-	2	2	1	-	-	-	-	-
天童市	8	-	3	2	1	1	1	-	-	-	-
東根市	8	-	1	4	-	1	2	-	-	-	-
尾花沢市	1	-	1	-	-	-	-	-	-	-	-
南陽市	4	-	1	-	1	1	1	-	-	-	-
山辺町	1	-	-	1	-	-	-	-	-	-	-
中山町	1	-	1	-	-	-	-	-	-	-	-
河北町	3	-	-	1	1	-	1	-	-	-	-
西川町	-	-	-	-	-	-	-	-	-	-	-
朝日町	-	-	-	-	-	-	-	-	-	-	-
大江町	1	-	-	-	1	-	-	-	-	-	-
大石田町	1	-	-	-	1	-	-	-	-	-	-
大金町	4	-	1	1	-	1	1	-	-	-	-
最上町	-	-	-	-	-	-	-	-	-	-	-
舟形町	-	-	-	-	-	-	-	-	-	-	-
真室川町	2	-	-	-	2	-	-	-	-	-	-
大蔵村	2	-	1	-	-	-	1	-	-	-	-
大鮎川村	-	-	-	-	-	-	-	-	-	-	-
戸沢村	-	-	-	-	-	-	-	-	-	-	-
高川町	6	-	3	-	2	-	-	1	-	-	-
高川西町	1	-	-	-	-	1	-	-	-	-	-
小白鷹町	-	-	-	-	-	-	-	-	-	-	-
飯豊町	2	-	1	1	-	-	-	-	-	-	-
三川町	3	-	-	2	1	-	-	-	-	-	-
庄内町	-	-	-	-	-	-	-	-	-	-	-
遊佐町	1	-	-	-	-	-	-	-	1	-	-
遊佐町	-	-	-	-	-	-	-	-	-	-	-

第3表 死産数、自然一人工・性・妊娠期間・保健所一市町村別

[総 数]

	総数				満22週未満				満22～23週				満24～27週				満28～31週			
	総数	男	女	不詳	総数	男	女	不詳	総数	男	女	不詳	総数	男	女	不詳	総数	男	女	不詳
山形県	227	86	42	99	191	71	23	97	14	6	6	2	7	3	4	-	4	2	2	-
山市	179	74	32	73	150	60	18	72	8	5	2	1	6	3	3	-	4	2	2	-
郡	48	12	10	26	41	11	5	25	6	1	4	1	1	-	1	-	-	-	-	-
村山保健所	118	46	25	47	96	37	12	47	9	5	4	-	5	2	3	-	3	1	2	-
最上保健所	15	5	1	9	14	4	1	9	-	-	-	-	-	-	-	-	-	-	-	-
置賜保健所	44	15	11	18	37	13	7	17	2	-	1	1	1	-	1	-	1	1	-	-
庄内保健所	50	20	5	25	44	17	3	24	3	1	1	1	1	1	-	-	-	-	-	-
山形市	55	22	14	19	41	15	7	19	5	3	2	-	4	2	2	-	3	1	2	-
米沢市	17	9	2	6	15	8	1	6	-	-	-	-	-	-	-	-	-	-	-	-
鶴岡市	24	8	3	13	21	7	2	12	1	-	-	1	1	1	-	-	-	-	-	-
酒田市	18	9	1	8	17	8	1	8	-	-	-	-	-	-	-	-	-	-	-	-
新庄市	4	4	-	-	3	3	-	-	-	-	-	-	-	-	-	-	-	-	-	-
寒河江市	7	3	-	4	6	2	-	4	1	1	-	-	-	-	-	-	-	-	-	-
上山市	4	1	2	1	3	1	1	1	-	-	-	-	-	-	-	-	-	-	-	-
村山市	6	4	1	1	5	4	-	1	-	-	-	-	-	-	-	-	-	-	-	-
長井市	7	1	3	3	6	-	3	3	-	-	-	-	-	-	-	-	1	1	-	-
天童市	14	5	1	8	14	5	1	8	-	-	-	-	-	-	-	-	-	-	-	-
東根市	15	5	2	8	13	4	1	8	1	1	-	-	1	-	1	-	-	-	-	-
尾花沢市	3	1	1	1	2	1	-	1	-	-	-	-	-	-	-	-	-	-	-	-
南陽市	5	2	2	1	4	2	1	1	-	-	-	-	-	-	-	-	-	-	-	-
山辺町	3	-	-	3	3	-	-	3	-	-	-	-	-	-	-	-	-	-	-	-
中山町	1	-	1	-	1	-	1	-	-	-	-	-	-	-	-	-	-	-	-	-
河北町	7	3	3	1	5	3	1	1	2	-	2	-	-	-	-	-	-	-	-	-
西川町	-	-	-	-	-	-	-	-	-	-	-	-	-	-	-	-	-	-	-	-
朝日町	-	-	-	-	-	-	-	-	-	-	-	-	-	-	-	-	-	-	-	-
大江町	2	2	-	-	2	2	-	-	-	-	-	-	-	-	-	-	-	-	-	-
大石田町	1	-	-	1	1	-	-	1	-	-	-	-	-	-	-	-	-	-	-	-
金山町	5	-	-	5	5	-	-	5	-	-	-	-	-	-	-	-	-	-	-	-
最上町	1	1	-	-	1	1	-	-	-	-	-	-	-	-	-	-	-	-	-	-
舟形町	-	-	-	-	-	-	-	-	-	-	-	-	-	-	-	-	-	-	-	-
真室川町	3	-	1	2	3	-	1	2	-	-	-	-	-	-	-	-	-	-	-	-
大蔵村	2	-	-	2	2	-	-	2	-	-	-	-	-	-	-	-	-	-	-	-
大鮭川村	-	-	-	-	-	-	-	-	-	-	-	-	-	-	-	-	-	-	-	-
戸沢村	-	-	-	-	-	-	-	-	-	-	-	-	-	-	-	-	-	-	-	-
高川町	8	2	2	4	6	2	1	3	2	-	1	1	-	-	-	-	-	-	-	-
小国町	1	-	1	-	1	-	1	-	-	-	-	-	-	-	-	-	-	-	-	-
白鷹町	1	-	1	-	-	-	-	-	-	-	-	-	1	-	1	-	-	-	-	-
飯豊町	2	-	-	2	2	-	-	2	-	-	-	-	-	-	-	-	-	-	-	-
三川町	3	1	-	2	3	1	-	2	-	-	-	-	-	-	-	-	-	-	-	-
庄内町	2	1	-	1	2	1	-	1	-	-	-	-	-	-	-	-	-	-	-	-
遊佐町	6	2	1	3	4	1	-	3	2	1	1	-	-	-	-	-	-	-	-	-
遊佐町	-	-	-	-	-	-	-	-	-	-	-	-	-	-	-	-	-	-	-	-

平成20年

満32～35週				満36～39週				満40週以上				不詳				
総数	男	女	不詳	総数	男	女	不詳	総数	男	女	不詳	総数	男	女	不詳	
4	2	2	-	6	2	4	-	1	-	1	-	-	-	-	-	山形県 市部 郡部
4	2	2	-	6	2	4	-	1	-	1	-	-	-	-	-	
-	-	-	-	-	-	-	-	-	-	-	-	-	-	-	-	
1	1	-	-	3	-	3	-	1	-	1	-	-	-	-	-	村山保健所 最上保健所 置賜保健所 庄内保健所
-	-	-	-	1	1	-	-	-	-	-	-	-	-	-	-	
1	-	1	-	2	1	1	-	-	-	-	-	-	-	-	-	
2	1	1	-	-	-	-	-	-	-	-	-	-	-	-	-	
1	1	-	-	1	-	1	-	-	-	-	-	-	-	-	-	山形市 米沢市 鶴岡市 酒田市 新庄市 寒河江市 上山市 村山市 長井市 天童市 東根市 尾花市 南陽市 山辺町 中山町 河北町 西川町 朝日町 大江町 大石町 金山町 最上町 舟形町 真室川町 大蔵村 鮭川村 戸沢村 高島町 小国町 小白町 飯豊町 三川町 庄内町 遊佐町
-	-	-	-	2	1	1	-	-	-	-	-	-	-	-	-	
1	-	1	-	-	-	-	-	-	-	-	-	-	-	-	-	
1	1	-	-	-	-	-	-	-	-	-	-	-	-	-	-	
-	-	-	-	1	1	-	-	-	-	-	-	-	-	-	-	
-	-	-	-	-	-	1	-	-	-	1	-	-	-	-	-	
-	-	-	-	-	-	-	-	-	-	-	-	-	-	-	-	
-	-	-	-	-	-	-	-	-	-	-	-	-	-	-	-	
-	-	-	-	1	-	1	-	-	-	-	-	-	-	-	-	
1	-	1	-	-	-	-	-	-	-	-	-	-	-	-	-	
-	-	-	-	-	-	-	-	-	-	-	-	-	-	-	-	
-	-	-	-	-	-	-	-	-	-	-	-	-	-	-	-	
-	-	-	-	-	-	-	-	-	-	-	-	-	-	-	-	
-	-	-	-	-	-	-	-	-	-	-	-	-	-	-	-	

第3表 死産数、自然一人工・性・妊娠期間・保健所一市町村別

[自然死産]

	総数				満22週未満				満22～23週				満24～27週				満28～31週			
	総数	男	女	不詳	総数	男	女	不詳	総数	男	女	不詳	総数	男	女	不詳	総数	男	女	不詳
山形県	114	49	28	37	78	34	9	35	14	6	6	2	7	3	4	-	4	2	2	-
山市	94	43	22	29	65	29	8	28	8	5	2	1	6	3	3	-	4	2	2	-
郡	20	6	6	8	13	5	1	7	6	1	4	1	1	-	1	-	-	-	-	-
村山保健所	66	28	20	18	44	19	7	18	9	5	4	-	5	2	3	-	3	1	2	-
最上保健所	5	3	-	2	4	2	-	2	-	-	-	-	-	-	-	-	-	-	-	-
置賜保健所	18	7	5	6	11	5	1	5	2	-	1	1	1	-	1	-	1	1	-	-
庄内保健所	25	11	3	11	19	8	1	10	3	1	1	1	1	1	-	-	-	-	-	-
山形市	34	15	11	8	20	8	4	8	5	3	2	-	4	2	2	-	3	1	2	-
米沢市	12	6	2	4	10	5	1	4	-	-	-	-	-	-	-	-	-	-	-	-
鶴岡市	11	4	1	6	8	3	-	5	1	-	-	1	1	1	-	-	-	-	-	-
酒田市	7	4	1	2	6	3	1	2	-	-	-	-	-	-	-	-	-	-	-	-
新庄市	2	2	-	-	1	1	-	-	-	-	-	-	-	-	-	-	-	-	-	-
寒河江市	4	1	-	3	3	-	-	3	1	1	-	-	-	-	-	-	-	-	-	-
上山市	3	1	2	-	2	1	1	-	-	-	-	-	-	-	-	-	-	-	-	-
村山市	3	1	1	1	2	1	-	1	-	-	-	-	-	-	-	-	-	-	-	-
長井市	2	1	-	1	1	-	-	1	-	-	-	-	-	-	-	-	1	1	-	-
天童市	6	5	-	1	6	5	-	1	-	-	-	-	-	-	-	-	-	-	-	-
東根市	7	2	2	3	5	1	1	3	1	1	-	-	1	-	1	-	-	-	-	-
尾花沢市	2	1	1	-	1	1	-	-	-	-	-	-	-	-	-	-	-	-	-	-
南陽市	1	-	1	-	-	-	-	-	-	-	-	-	-	-	-	-	-	-	-	-
山辺町	2	-	-	2	2	-	-	2	-	-	-	-	-	-	-	-	-	-	-	-
中山町	-	-	-	-	-	-	-	-	-	-	-	-	-	-	-	-	-	-	-	-
河北町	4	1	3	-	2	1	1	-	2	-	2	-	-	-	-	-	-	-	-	-
西川町	-	-	-	-	-	-	-	-	-	-	-	-	-	-	-	-	-	-	-	-
朝日町	-	-	-	-	-	-	-	-	-	-	-	-	-	-	-	-	-	-	-	-
大江町	1	1	-	-	1	1	-	-	-	-	-	-	-	-	-	-	-	-	-	-
大石田町	-	-	-	-	-	-	-	-	-	-	-	-	-	-	-	-	-	-	-	-
大金山町	1	-	-	1	1	-	-	1	-	-	-	-	-	-	-	-	-	-	-	-
最上町	1	1	-	-	1	1	-	-	-	-	-	-	-	-	-	-	-	-	-	-
舟形町	-	-	-	-	-	-	-	-	-	-	-	-	-	-	-	-	-	-	-	-
真室川町	1	-	-	1	1	-	-	1	-	-	-	-	-	-	-	-	-	-	-	-
大蔵川村	-	-	-	-	-	-	-	-	-	-	-	-	-	-	-	-	-	-	-	-
大鮭川村	-	-	-	-	-	-	-	-	-	-	-	-	-	-	-	-	-	-	-	-
戸沢村	-	-	-	-	-	-	-	-	-	-	-	-	-	-	-	-	-	-	-	-
高島町	2	-	1	1	-	-	-	-	2	-	1	1	-	-	-	-	-	-	-	-
川西町	-	-	-	-	-	-	-	-	-	-	-	-	-	-	-	-	-	-	-	-
小国町	1	-	1	-	-	-	-	-	-	-	-	-	1	-	1	-	-	-	-	-
白鷹町	-	-	-	-	-	-	-	-	-	-	-	-	-	-	-	-	-	-	-	-
飯豊町	-	-	-	-	-	-	-	-	-	-	-	-	-	-	-	-	-	-	-	-
三川町	2	1	-	1	2	1	-	1	-	-	-	-	-	-	-	-	-	-	-	-
庄内町	5	2	1	2	3	1	-	2	2	1	1	-	-	-	-	-	-	-	-	-
遊佐町	-	-	-	-	-	-	-	-	-	-	-	-	-	-	-	-	-	-	-	-

第3表 死産数、自然一人工・性・妊娠期間・保健所一市町村別

[人工死産]

	総数				満22週未満				満22～23週				満24～27週				満28～31週			
	総数	男	女	不詳	総数	男	女	不詳	総数	男	女	不詳	総数	男	女	不詳	総数	男	女	不詳
山形県	113	37	14	62	113	37	14	62	-	-	-	-	-	-	-	-	-	-	-	-
山市	85	31	10	44	85	31	10	44	-	-	-	-	-	-	-	-	-	-	-	-
郡	28	6	4	18	28	6	4	18	-	-	-	-	-	-	-	-	-	-	-	-
村山保健所	52	18	5	29	52	18	5	29	-	-	-	-	-	-	-	-	-	-	-	-
最上保健所	10	2	1	7	10	2	1	7	-	-	-	-	-	-	-	-	-	-	-	-
置賜保健所	26	8	6	12	26	8	6	12	-	-	-	-	-	-	-	-	-	-	-	-
庄内保健所	25	9	2	14	25	9	2	14	-	-	-	-	-	-	-	-	-	-	-	-
山形市	21	7	3	11	21	7	3	11	-	-	-	-	-	-	-	-	-	-	-	-
米沢市	5	3	-	2	5	3	-	2	-	-	-	-	-	-	-	-	-	-	-	-
鶴岡市	13	4	2	7	13	4	2	7	-	-	-	-	-	-	-	-	-	-	-	-
酒田市	11	5	-	6	11	5	-	6	-	-	-	-	-	-	-	-	-	-	-	-
新庄市	2	2	-	-	2	2	-	-	-	-	-	-	-	-	-	-	-	-	-	-
寒河江市	3	2	-	1	3	2	-	1	-	-	-	-	-	-	-	-	-	-	-	-
上山市	1	-	-	1	1	-	-	1	-	-	-	-	-	-	-	-	-	-	-	-
村山市	3	3	-	-	3	3	-	-	-	-	-	-	-	-	-	-	-	-	-	-
長井市	5	-	3	2	5	-	3	2	-	-	-	-	-	-	-	-	-	-	-	-
天童市	8	-	1	7	8	-	1	7	-	-	-	-	-	-	-	-	-	-	-	-
東根市	8	3	-	5	8	3	-	5	-	-	-	-	-	-	-	-	-	-	-	-
尾花沢市	1	-	-	1	1	-	-	1	-	-	-	-	-	-	-	-	-	-	-	-
南陽市	4	2	1	1	4	2	1	1	-	-	-	-	-	-	-	-	-	-	-	-
山辺町	1	-	-	1	1	-	-	1	-	-	-	-	-	-	-	-	-	-	-	-
中山町	1	-	1	-	1	-	1	-	-	-	-	-	-	-	-	-	-	-	-	-
河北町	3	2	-	1	3	2	-	1	-	-	-	-	-	-	-	-	-	-	-	-
西川町	-	-	-	-	-	-	-	-	-	-	-	-	-	-	-	-	-	-	-	-
朝日町	-	-	-	-	-	-	-	-	-	-	-	-	-	-	-	-	-	-	-	-
大江町	1	1	-	-	1	1	-	-	-	-	-	-	-	-	-	-	-	-	-	-
大石田町	1	-	-	1	1	-	-	1	-	-	-	-	-	-	-	-	-	-	-	-
金山町	4	-	-	4	4	-	-	4	-	-	-	-	-	-	-	-	-	-	-	-
最上町	-	-	-	-	-	-	-	-	-	-	-	-	-	-	-	-	-	-	-	-
舟形町	-	-	-	-	-	-	-	-	-	-	-	-	-	-	-	-	-	-	-	-
真室川町	2	-	1	1	2	-	1	1	-	-	-	-	-	-	-	-	-	-	-	-
大蔵村	2	-	-	2	2	-	-	2	-	-	-	-	-	-	-	-	-	-	-	-
鮭川村	-	-	-	-	-	-	-	-	-	-	-	-	-	-	-	-	-	-	-	-
戸沢村	-	-	-	-	-	-	-	-	-	-	-	-	-	-	-	-	-	-	-	-
高島町	6	2	1	3	6	2	1	3	-	-	-	-	-	-	-	-	-	-	-	-
高川町	1	-	1	-	1	-	1	-	-	-	-	-	-	-	-	-	-	-	-	-
小白鷹町	-	-	-	-	-	-	-	-	-	-	-	-	-	-	-	-	-	-	-	-
飯豊町	2	-	-	2	2	-	-	2	-	-	-	-	-	-	-	-	-	-	-	-
三川町	3	1	-	2	3	1	-	2	-	-	-	-	-	-	-	-	-	-	-	-
庄内町	-	-	-	-	-	-	-	-	-	-	-	-	-	-	-	-	-	-	-	-
遊佐町	1	-	-	1	1	-	-	1	-	-	-	-	-	-	-	-	-	-	-	-
	-	-	-	-	-	-	-	-	-	-	-	-	-	-	-	-	-	-	-	-

平成20年

満32～35週				満36～39週				満40週以上				不詳				
総数	男	女	不詳	総数	男	女	不詳	総数	男	女	不詳	総数	男	女	不詳	
-	-	-	-	-	-	-	-	-	-	-	-	-	-	-	-	山形県
-	-	-	-	-	-	-	-	-	-	-	-	-	-	-	-	山市
-	-	-	-	-	-	-	-	-	-	-	-	-	-	-	-	市郡
-	-	-	-	-	-	-	-	-	-	-	-	-	-	-	-	村山保健所
-	-	-	-	-	-	-	-	-	-	-	-	-	-	-	-	最上保健所
-	-	-	-	-	-	-	-	-	-	-	-	-	-	-	-	置賜保健所
-	-	-	-	-	-	-	-	-	-	-	-	-	-	-	-	庄内保健所
-	-	-	-	-	-	-	-	-	-	-	-	-	-	-	-	山形市
-	-	-	-	-	-	-	-	-	-	-	-	-	-	-	-	米沢市
-	-	-	-	-	-	-	-	-	-	-	-	-	-	-	-	鶴岡市
-	-	-	-	-	-	-	-	-	-	-	-	-	-	-	-	酒田市
-	-	-	-	-	-	-	-	-	-	-	-	-	-	-	-	新庄市
-	-	-	-	-	-	-	-	-	-	-	-	-	-	-	-	寒河江市
-	-	-	-	-	-	-	-	-	-	-	-	-	-	-	-	上山市
-	-	-	-	-	-	-	-	-	-	-	-	-	-	-	-	村山市
-	-	-	-	-	-	-	-	-	-	-	-	-	-	-	-	長井市
-	-	-	-	-	-	-	-	-	-	-	-	-	-	-	-	天童市
-	-	-	-	-	-	-	-	-	-	-	-	-	-	-	-	東根市
-	-	-	-	-	-	-	-	-	-	-	-	-	-	-	-	尾花沢市
-	-	-	-	-	-	-	-	-	-	-	-	-	-	-	-	南陽市
-	-	-	-	-	-	-	-	-	-	-	-	-	-	-	-	山辺町
-	-	-	-	-	-	-	-	-	-	-	-	-	-	-	-	中山町
-	-	-	-	-	-	-	-	-	-	-	-	-	-	-	-	河北町
-	-	-	-	-	-	-	-	-	-	-	-	-	-	-	-	西川町
-	-	-	-	-	-	-	-	-	-	-	-	-	-	-	-	朝日町
-	-	-	-	-	-	-	-	-	-	-	-	-	-	-	-	大江町
-	-	-	-	-	-	-	-	-	-	-	-	-	-	-	-	大石町
-	-	-	-	-	-	-	-	-	-	-	-	-	-	-	-	金山町
-	-	-	-	-	-	-	-	-	-	-	-	-	-	-	-	最上町
-	-	-	-	-	-	-	-	-	-	-	-	-	-	-	-	舟形町
-	-	-	-	-	-	-	-	-	-	-	-	-	-	-	-	真室川町
-	-	-	-	-	-	-	-	-	-	-	-	-	-	-	-	大蔵村
-	-	-	-	-	-	-	-	-	-	-	-	-	-	-	-	鮭川村
-	-	-	-	-	-	-	-	-	-	-	-	-	-	-	-	戸沢村
-	-	-	-	-	-	-	-	-	-	-	-	-	-	-	-	高島町
-	-	-	-	-	-	-	-	-	-	-	-	-	-	-	-	川西町
-	-	-	-	-	-	-	-	-	-	-	-	-	-	-	-	小白町
-	-	-	-	-	-	-	-	-	-	-	-	-	-	-	-	飯鷹町
-	-	-	-	-	-	-	-	-	-	-	-	-	-	-	-	三川町
-	-	-	-	-	-	-	-	-	-	-	-	-	-	-	-	庄内町
-	-	-	-	-	-	-	-	-	-	-	-	-	-	-	-	遊佐町

第 7 章

婚

姻

第1表 婚姻件数、届出月・保健所一市町村別

平成20年

	総数	1月	2月	3月	4月	5月	6月	7月	8月	9月	10月	11月	12月
山形県	5,411	368	384	521	518	470	451	399	392	377	506	557	468
山市	4,414	318	318	435	428	381	365	333	323	293	421	425	374
郡	997	50	66	86	90	89	86	66	69	84	85	132	94
村山保健所	2,773	197	211	279	275	227	212	198	210	195	240	285	244
最上保健所	364	22	21	29	39	28	39	39	21	19	40	31	36
置賜保健所	1,100	62	65	97	90	109	103	81	87	79	108	130	89
庄内保健所	1,174	87	87	116	114	106	97	81	74	84	118	111	99
山形市	1,285	94	97	133	124	102	100	98	121	82	109	120	105
米沢市	461	20	27	41	30	41	49	42	37	37	51	47	39
鶴岡市	559	47	39	51	60	56	51	31	41	39	66	44	34
酒田市	471	32	40	52	42	39	35	43	25	34	42	45	42
新庄市	176	15	11	17	20	11	19	20	10	6	23	7	17
寒河江市	205	20	9	16	21	19	13	16	14	14	14	31	18
上山市	148	7	13	16	12	8	7	13	14	9	21	15	13
村山市	121	10	8	9	16	14	10	5	3	7	13	14	12
長井市	122	8	12	12	10	8	8	10	4	8	10	17	15
天童市	333	26	28	34	39	28	25	27	19	29	20	32	26
東根市	295	22	20	32	26	29	24	19	16	18	28	30	31
尾花沢市	65	6	6	6	10	4	9	2	1	2	6	3	10
南陽市	173	11	8	16	18	22	15	7	18	8	18	20	12
山辺町	58	3	5	8	3	6	3	4	5	5	6	8	2
中山町	47	2	5	3	2	3	5	3	3	5	6	3	7
河北町	108	2	11	11	12	7	13	4	8	12	7	15	6
西川町	18	-	2	1	2	-	1	3	1	2	-	4	2
朝日町	34	2	5	6	3	3	-	1	2	3	2	4	3
大江町	27	1	2	2	-	2	1	2	1	6	3	2	5
大石田町	29	2	-	2	5	2	1	1	2	1	5	4	4
金山町	33	2	2	5	6	1	2	4	2	-	3	4	2
最上町	40	-	4	4	3	3	7	2	1	2	5	4	5
舟形町	26	1	1	2	2	2	1	2	1	4	3	6	1
真室川町	38	4	1	1	2	5	1	4	3	5	2	4	6
大蔵村	13	-	1	-	1	1	2	2	2	-	-	4	-
鮭川村	22	-	1	-	5	2	3	4	1	1	2	-	3
戸沢村	16	-	-	-	-	3	4	1	1	1	2	2	2
高畠町	139	8	8	11	13	11	17	10	14	10	11	17	9
川西町	67	4	2	5	8	9	6	8	3	5	5	7	5
小国町	35	3	3	4	3	4	-	-	3	6	5	4	-
白鷹町	69	2	4	4	2	12	6	3	7	4	7	11	7
飯豊町	34	6	1	4	6	2	2	1	1	1	1	7	2
三川町	31	1	3	2	5	3	2	1	4	3	2	1	4
庄内町	70	4	3	8	2	6	6	3	2	5	5	16	10
遊佐町	43	3	2	3	5	2	3	3	2	3	3	5	9

第2表 初婚一再婚者数・平均婚姻年齢、保健所一市町村別

(平成20年に結婚生活に入り届け出たもの)

	平成20年								
	総数	初婚の夫		再婚の夫		初婚の妻		再婚の妻	
		件数	平均年齢	件数	平均年齢	件数	平均年齢	件数	平均年齢
山形県	4,930	4,172	29.6	758	39.8	4,218	27.7	712	37.2
山形市	3,992	3,385	29.7	607	39.6	3,435	27.8	557	37.0
山形郡	938	787	29.2	151	40.6	783	27.1	155	38.2
村山保健所	2,518	2,166	29.7	352	40.7	2,180	27.8	338	37.7
最上保健所	341	277	28.7	64	38.6	282	27.2	59	37.0
置賜保健所	1,018	832	29.6	186	39.1	848	27.4	170	37.0
庄内保健所	1,053	897	29.7	156	39.2	908	28.0	145	36.7
山形市	1,143	979	29.9	164	40.2	999	28.3	144	35.8
米沢市	422	345	29.8	77	39.8	352	27.9	70	37.2
鶴岡市	490	415	29.8	75	38.1	432	28.3	58	36.0
酒田市	429	369	29.7	60	40.9	368	27.7	61	38.2
新庄市	162	131	28.9	31	39.1	134	27.3	28	37.0
寒河江市	191	164	29.9	27	38.7	154	27.4	37	37.9
上山市	138	119	29.9	19	42.3	115	27.3	23	37.7
村山市	114	99	29.9	15	45.5	98	26.9	16	42.1
長井市	117	94	30.2	23	38.4	95	27.2	22	38.0
天童市	301	255	29.8	46	39.8	262	27.6	39	38.7
東根市	268	237	28.4	31	38.5	239	27.0	29	35.9
尾花沢市	58	47	29.6	11	38.1	50	27.9	8	37.3
南陽市	159	131	29.5	28	35.9	137	27.6	22	34.7
山辺町	56	52	29.9	4	56.3	49	27.7	7	50.1
中山町	45	40	30.6	5	40.5	43	28.3	2	39.2
河北町	100	80	29.3	20	41.1	80	27.1	20	38.8
西川町	18	16	29.1	2	50.7	15	27.0	3	40.8
朝日町	32	30	28.9	2	57.7	28	26.5	4	47.1
大江町	26	24	30.9	2	51.4	23	26.9	3	45.1
大石田町	28	24	26.4	4	48.4	25	26.2	3	44.6
金山町	32	26	28.4	6	36.2	26	27.5	6	31.2
最上町	37	29	29.2	8	35.0	31	26.1	6	36.0
舟形町	26	21	28.2	5	41.5	23	28.1	3	36.7
真室川町	34	26	29.4	8	38.4	26	26.4	8	41.6
大蔵村	12	11	27.0	1	30.1	10	25.5	2	33.2
鮭川村	22	18	29.1	4	44.0	18	29.2	4	44.9
戸沢村	16	15	27.1	1	42.4	14	26.6	2	27.9
高畠町	127	105	28.8	22	40.9	107	26.6	20	38.0
川西町	64	52	30.0	12	37.8	52	26.9	12	38.9
小国町	33	27	30.1	6	39.7	27	27.3	6	38.1
白鷹町	65	52	28.9	13	40.9	53	26.7	12	35.9
飯豊町	31	26	27.7	5	38.8	25	25.4	6	33.8
三川町	27	24	29.4	3	42.5	25	27.7	2	37.8
庄内町	69	57	29.5	12	36.1	52	26.9	17	34.2
遊佐町	38	32	29.7	6	39.5	31	28.4	7	34.3

注)「結婚生活に入り」とは、結婚式を挙げたとき、または、同居を始めたときのうち早いほうをいう。

注)夫・妻の年齢は、結婚生活に入った時(結婚式を挙げたとき、または、同居を始めたときのうち早いほう)の年齢である。

第3表 婚姻件数、夫の年齢(各歳)・妻の年齢(各歳)別

(平成20年に結婚生活に入り届け出たもの)

	総数	夫の年齢													
		17歳	18歳	19歳	20歳	21歳	22歳	23歳	24歳	25歳	26歳	27歳	28歳	29歳	30歳
総数	4,930	-	13	33	53	120	169	244	308	329	358	351	373	313	310
妻の年齢															
15歳	-	-	-	-	-	-	-	-	-	-	-	-	-	-	-
16歳	3	-	-	2	-	-	1	-	-	-	-	-	-	-	-
17歳	8	-	1	2	1	1	-	-	2	-	-	1	-	-	-
18歳	20	-	4	2	2	4	2	1	2	2	-	-	1	-	-
19歳	75	-	7	15	9	10	3	7	4	5	5	-	2	1	-
20歳	119	-	-	5	26	21	15	14	6	6	7	3	3	5	2
21歳	171	-	-	3	8	37	29	19	17	12	9	8	7	7	4
22歳	213	-	-	1	2	18	48	38	26	18	16	10	5	7	9
23歳	339	-	1	2	1	10	36	80	52	35	21	23	17	10	9
24歳	375	-	-	-	2	6	14	34	94	58	28	26	30	19	10
25歳	380	-	-	-	1	3	4	16	43	86	64	32	27	27	17
26歳	428	-	-	-	1	4	5	10	19	48	98	63	52	28	33
27歳	359	-	-	-	-	2	4	9	9	18	45	87	46	30	26
28歳	411	-	-	-	-	3	4	3	12	11	22	43	93	44	42
29歳	322	-	-	-	-	1	1	4	13	7	14	17	30	56	38
30歳	288	-	-	-	-	-	-	1	5	10	12	11	24	39	54
31歳	206	-	-	-	-	-	2	3	1	4	2	10	9	12	23
32歳	194	-	-	-	-	-	-	1	3	3	5	4	11	10	12
33歳	171	-	-	-	-	-	1	1	-	3	6	4	9	7	10
34歳	137	-	-	-	-	-	-	1	-	2	1	4	1	2	6
35歳	116	-	-	-	-	-	-	-	-	1	1	1	2	2	7
36歳	114	-	-	-	-	-	-	-	-	-	1	-	1	6	2
37歳	68	-	-	1	-	-	-	1	-	-	-	1	1	-	2
38歳	77	-	-	-	-	-	-	1	-	-	1	-	1	-	1
39歳	54	-	-	-	-	-	-	-	-	-	-	2	1	1	2
40歳	41	-	-	-	-	-	-	-	-	-	-	-	-	-	1
41歳	27	-	-	-	-	-	-	-	-	-	-	-	-	-	-
42歳	26	-	-	-	-	-	-	-	-	-	-	-	-	-	-
43歳	20	-	-	-	-	-	-	-	-	-	-	1	-	-	-
44歳	20	-	-	-	-	-	-	-	-	-	-	-	-	-	-
45歳	15	-	-	-	-	-	-	-	-	-	-	-	-	-	-
46歳	15	-	-	-	-	-	-	-	-	-	-	-	-	-	-
47歳	11	-	-	-	-	-	-	-	-	-	-	-	-	-	-
48歳	19	-	-	-	-	-	-	-	-	-	-	-	-	-	-
49歳	7	-	-	-	-	-	-	-	-	-	-	-	-	-	-
50歳	4	-	-	-	-	-	-	-	-	-	-	-	-	-	-
51歳	14	-	-	-	-	-	-	-	-	-	-	-	-	-	-
52歳	8	-	-	-	-	-	-	-	-	-	-	-	-	-	-
53歳	8	-	-	-	-	-	-	-	-	-	-	-	-	-	-
54歳	5	-	-	-	-	-	-	-	-	-	-	-	-	-	-
55歳	7	-	-	-	-	-	-	-	-	-	-	-	-	-	-
56歳	3	-	-	-	-	-	-	-	-	-	-	-	-	-	-
57歳	4	-	-	-	-	-	-	-	-	-	-	-	-	-	-
58歳	4	-	-	-	-	-	-	-	-	-	-	-	-	-	-
59歳	6	-	-	-	-	-	-	-	-	-	-	-	-	-	-
60歳	5	-	-	-	-	-	-	-	-	-	-	-	-	-	-
61歳	4	-	-	-	-	-	-	-	-	-	-	-	-	-	-
62歳	1	-	-	-	-	-	-	-	-	-	-	-	-	-	-
63歳	1	-	-	-	-	-	-	-	-	-	-	-	-	-	-
64歳	1	-	-	-	-	-	-	-	-	-	-	-	-	-	-
65歳	-	-	-	-	-	-	-	-	-	-	-	-	-	-	-
66歳	3	-	-	-	-	-	-	-	-	-	-	-	-	-	-
67歳	-	-	-	-	-	-	-	-	-	-	-	-	-	-	-
68歳	-	-	-	-	-	-	-	-	-	-	-	-	-	-	-
69歳	1	-	-	-	-	-	-	-	-	-	-	-	-	-	-
70歳	1	-	-	-	-	-	-	-	-	-	-	-	-	-	-
71歳	1	-	-	-	-	-	-	-	-	-	-	-	-	-	-
72歳	-	-	-	-	-	-	-	-	-	-	-	-	-	-	-
73歳	-	-	-	-	-	-	-	-	-	-	-	-	-	-	-
74歳	-	-	-	-	-	-	-	-	-	-	-	-	-	-	-
75歳～	-	-	-	-	-	-	-	-	-	-	-	-	-	-	-
不詳	-	-	-	-	-	-	-	-	-	-	-	-	-	-	-

注)「結婚生活に入り」とは、結婚式を挙げたとき、または、同居を始めたときのうち早いほうをいう。

注)夫・妻の年齢は、結婚生活に入った時(結婚式を挙げたとき、または、同居を始めたときのうち早いほう)の年齢である。

平成20年

夫の年齢															総数	妻の年齢
31歳	32歳	33歳	34歳	35歳	36歳	37歳	38歳	39歳	40歳	41歳	42歳	43歳	44歳	45歳		
252	209	197	157	154	154	114	86	58	74	49	44	39	37	34		
-	-	-	-	-	-	-	-	-	-	-	-	-	-	-	-	15歳
-	-	-	-	-	-	-	-	-	-	-	-	-	-	-	-	16歳
-	-	-	-	-	-	-	-	-	-	-	-	-	-	-	-	17歳
-	-	-	-	-	-	-	-	-	-	-	-	-	-	-	-	18歳
2	1	-	-	1	-	1	-	-	1	-	-	-	-	-	-	19歳
1	1	2	-	-	1	-	-	-	-	-	-	-	-	-	-	20歳
1	2	1	1	2	2	-	1	-	-	-	-	-	-	-	-	21歳
3	1	2	1	2	3	-	1	-	-	-	-	-	-	-	-	22歳
7	9	5	2	5	4	4	1	1	1	-	-	-	-	-	1	23歳
15	4	3	6	10	3	-	1	1	2	1	1	1	1	1	3	24歳
14	8	7	8	2	2	2	2	2	3	-	3	1	2	2	2	25歳
19	9	8	4	5	5	4	3	2	2	1	1	1	1	1	1	26歳
18	10	13	8	7	10	6	1	1	2	2	2	1	1	-	-	27歳
28	26	12	13	13	8	7	3	3	3	4	2	2	2	1	1	28歳
31	19	18	9	13	16	7	6	5	6	2	2	2	-	1	-	29歳
29	21	20	12	17	6	10	1	3	-	-	4	2	1	-	-	30歳
32	21	25	11	11	11	9	10	2	1	2	-	-	2	1	1	31歳
18	27	26	17	14	7	7	8	2	1	4	3	2	1	2	2	32歳
10	16	21	16	15	9	4	9	7	5	2	2	-	5	1	1	33歳
4	12	12	29	9	13	8	5	2	5	3	5	3	2	-	-	34歳
7	9	6	7	9	11	8	6	4	11	3	2	3	2	3	3	35歳
5	5	7	6	10	18	11	6	5	9	5	5	1	2	-	-	36歳
4	4	3	1	2	6	6	4	6	3	2	2	3	3	1	1	37歳
1	2	1	4	5	7	11	8	6	5	3	4	2	1	2	2	38歳
1	1	1	-	2	5	3	4	2	6	3	-	2	4	4	4	39歳
-	-	1	1	-	3	2	1	2	6	5	1	3	2	-	-	40歳
2	1	1	1	-	1	1	1	1	1	3	1	1	-	3	3	41歳
-	-	1	-	-	-	-	2	1	1	1	1	1	2	-	-	42歳
-	-	-	-	-	1	-	-	-	-	1	-	4	1	3	3	43歳
-	-	-	-	-	1	2	1	-	-	-	-	2	-	4	4	44歳
-	-	-	-	-	-	-	-	-	-	1	1	-	-	1	1	45歳
-	-	-	-	-	1	1	-	-	-	1	-	-	-	-	-	46歳
-	-	-	-	-	-	-	-	-	-	-	-	-	1	-	-	47歳
-	-	1	-	-	-	-	1	-	-	-	1	-	-	-	-	48歳
-	-	-	-	-	-	-	-	-	-	-	1	1	-	-	-	49歳
-	-	-	-	-	-	-	-	-	-	-	-	1	-	-	-	50歳
-	-	-	-	-	-	-	-	-	-	-	-	-	1	-	-	51歳
-	-	-	-	-	-	-	-	-	-	-	-	-	-	-	-	52歳
-	-	-	-	-	-	-	-	-	-	-	-	-	-	-	-	53歳
-	-	-	-	-	-	-	-	-	-	-	-	-	-	-	-	54歳
-	-	-	-	-	-	-	-	-	-	-	-	-	-	-	-	55歳
-	-	-	-	-	-	-	-	-	-	-	-	-	-	-	-	56歳
-	-	-	-	-	-	-	-	-	-	-	-	-	-	-	-	57歳
-	-	-	-	-	-	-	-	-	-	-	-	-	-	-	-	58歳
-	-	-	-	-	-	-	-	-	-	-	-	-	-	-	-	59歳
-	-	-	-	-	-	-	-	-	-	-	-	-	-	-	-	60歳
-	-	-	-	-	-	-	-	-	-	-	-	-	-	-	-	61歳
-	-	-	-	-	-	-	-	-	-	-	-	-	-	-	-	62歳
-	-	-	-	-	-	-	-	-	-	-	-	-	-	-	-	63歳
-	-	-	-	-	-	-	-	-	-	-	-	-	-	-	-	64歳
-	-	-	-	-	-	-	-	-	-	-	-	-	-	-	-	65歳
-	-	-	-	-	-	-	-	-	-	-	-	-	-	-	-	66歳
-	-	-	-	-	-	-	-	-	-	-	-	-	-	-	-	67歳
-	-	-	-	-	-	-	-	-	-	-	-	-	-	-	-	68歳
-	-	-	-	-	-	-	-	-	-	-	-	-	-	-	-	69歳
-	-	-	-	-	-	-	-	-	-	-	-	-	-	-	-	70歳
-	-	-	-	-	-	-	-	-	-	-	-	-	-	-	-	71歳
-	-	-	-	-	-	-	-	-	-	-	-	-	-	-	-	72歳
-	-	-	-	-	-	-	-	-	-	-	-	-	-	-	-	73歳
-	-	-	-	-	-	-	-	-	-	-	-	-	-	-	-	74歳
-	-	-	-	-	-	-	-	-	-	-	-	-	-	-	-	75歳～
-	-	-	-	-	-	-	-	-	-	-	-	-	-	-	-	不詳

第3表 婚姻件数、夫の年齢(各歳)・妻の年齢(各歳)別

(平成20年に結婚生活に入り届け出たもの)

	夫の年齢														
	46歳	47歳	48歳	49歳	50歳	51歳	52歳	53歳	54歳	55歳	56歳	57歳	58歳	59歳	60歳
総数	22	42	31	18	20	17	14	19	17	13	15	9	11	10	8
妻の年齢															
15歳	-	-	-	-	-	-	-	-	-	-	-	-	-	-	-
16歳	-	-	-	-	-	-	-	-	-	-	-	-	-	-	-
17歳	-	-	-	-	-	-	-	-	-	-	-	-	-	-	-
18歳	-	-	-	-	-	-	-	-	-	-	-	-	-	-	-
19歳	1	-	-	-	-	-	-	-	-	-	-	-	-	-	-
20歳	-	1	-	-	-	-	-	-	-	-	-	-	-	-	-
21歳	-	-	-	-	-	-	-	-	-	-	-	-	-	-	1
22歳	2	-	-	-	-	-	-	-	-	-	-	-	-	-	-
23歳	-	1	-	-	-	-	-	-	-	-	-	-	1	-	-
24歳	-	1	-	-	1	-	-	-	-	-	-	-	-	-	-
25歳	-	-	-	1	-	-	-	-	-	-	-	-	-	-	-
26歳	-	-	-	-	-	-	-	-	1	-	-	-	-	-	-
27歳	-	-	1	-	-	-	-	-	-	-	-	-	-	-	-
28歳	-	2	-	1	-	-	-	1	-	2	1	-	-	-	-
29歳	-	-	1	-	1	-	1	1	-	-	-	-	-	-	-
30歳	1	2	-	-	2	-	-	-	-	-	1	-	-	-	-
31歳	-	-	1	-	1	-	-	-	-	-	-	-	-	-	-
32歳	-	4	-	-	-	-	2	-	-	-	-	-	-	-	-
33歳	-	2	-	3	-	-	-	1	-	1	1	-	-	-	-
34歳	-	3	1	-	1	2	-	-	-	-	-	-	-	1	-
35歳	-	2	3	1	-	2	1	-	1	1	-	-	-	-	-
36歳	2	1	1	1	1	-	-	1	-	-	1	-	-	1	-
37歳	-	4	2	1	-	1	1	-	1	-	-	-	-	-	-
38歳	1	1	5	-	1	-	-	2	-	-	1	-	-	-	-
39歳	2	1	3	1	-	-	-	2	-	1	-	-	-	-	-
40歳	1	3	1	1	2	1	-	1	1	-	1	-	-	-	1
41歳	2	2	2	-	1	1	-	-	-	-	-	-	1	-	-
42歳	3	-	2	-	1	1	1	4	1	1	-	-	1	1	-
43歳	-	1	-	-	-	-	1	2	2	-	1	-	-	-	1
44歳	2	2	-	-	-	1	1	-	-	1	2	-	-	1	-
45歳	3	2	-	-	1	1	1	1	-	-	-	1	1	1	-
46歳	1	2	1	2	-	1	-	-	2	1	-	1	-	-	-
47歳	-	1	3	1	-	-	1	-	1	-	-	2	-	-	-
48歳	1	1	1	1	3	2	-	1	3	1	-	-	1	1	-
49歳	-	-	-	1	-	-	2	-	-	1	-	-	-	-	-
50歳	-	1	-	-	-	-	1	-	-	-	-	1	-	-	-
51歳	-	1	1	2	2	3	-	1	-	-	2	-	-	-	-
52歳	-	1	-	-	1	-	1	-	2	-	-	-	-	-	1
53歳	-	-	2	-	-	-	-	-	1	-	-	1	1	1	-
54歳	-	-	-	-	-	-	-	1	-	-	-	-	1	1	-
55歳	-	-	-	1	1	1	-	-	-	-	1	-	1	-	1
56歳	-	-	-	-	-	-	-	-	-	1	-	-	-	-	-
57歳	-	-	-	-	-	-	-	-	-	-	1	1	-	-	2
58歳	-	-	-	-	-	-	-	-	-	-	-	1	-	-	1
59歳	-	-	-	-	-	-	-	-	1	1	-	1	1	-	-
60歳	-	-	-	-	-	-	-	-	-	-	1	-	1	1	-
61歳	-	-	-	-	-	-	-	-	-	-	-	-	1	1	-
62歳	-	-	-	-	-	-	-	-	-	-	-	-	-	-	-
63歳	-	-	-	-	-	-	-	-	-	1	-	-	-	-	-
64歳	-	-	-	-	-	-	-	-	-	-	-	-	-	-	-
65歳	-	-	-	-	-	-	-	-	-	-	-	-	-	-	-
66歳	-	-	-	-	-	-	-	-	-	-	-	-	-	-	-
67歳	-	-	-	-	-	-	-	-	-	-	-	-	-	-	-
68歳	-	-	-	-	-	-	-	-	-	-	-	-	-	-	-
69歳	-	-	-	-	-	-	-	-	-	-	1	-	-	-	-
70歳	-	-	-	-	-	-	-	-	-	-	-	-	-	-	-
71歳	-	-	-	-	-	-	-	-	-	-	-	-	-	-	-
72歳	-	-	-	-	-	-	-	-	-	-	-	-	-	-	-
73歳	-	-	-	-	-	-	-	-	-	-	-	-	-	-	-
74歳	-	-	-	-	-	-	-	-	-	-	-	-	-	-	-
75歳～	-	-	-	-	-	-	-	-	-	-	-	-	-	-	-
不詳	-	-	-	-	-	-	-	-	-	-	-	-	-	-	-

注)「結婚生活に入り」とは、結婚式を挙げたとき、または、同居を始めたときのうち早いほうをいう。

注)夫・妻の年齢は、結婚生活に入った時(結婚式を挙げたとき、または、同居を始めたときのうち早いほう)の年齢である。

平成20年

夫の年齢																	総数	妻の年齢
61歳	62歳	63歳	64歳	65歳	66歳	67歳	68歳	69歳	70歳	71歳	72歳	73歳	74歳	75歳～	不詳			
9	1	4	-	2	1	4	2	1	2	-	1	1	-	4	-	総数		
-	-	-	-	-	-	-	-	-	-	-	-	-	-	-	-	15歳		
-	-	-	-	-	-	-	-	-	-	-	-	-	-	-	-	16歳		
-	-	-	-	-	-	-	-	-	-	-	-	-	-	-	-	17歳		
-	-	-	-	-	-	-	-	-	-	-	-	-	-	-	-	18歳		
-	-	-	-	-	-	-	-	-	-	-	-	-	-	-	-	19歳		
-	-	-	-	-	-	-	-	-	-	-	-	-	-	-	-	20歳		
-	-	-	-	-	-	-	-	-	-	-	-	-	-	-	-	21歳		
-	-	-	-	-	-	-	-	-	-	-	-	-	-	-	-	22歳		
-	-	-	-	-	-	-	-	-	-	-	-	-	-	-	-	23歳		
-	-	-	-	-	-	-	-	1	-	-	-	-	-	-	-	24歳		
-	-	-	-	-	-	-	-	-	-	-	-	-	-	-	-	25歳		
-	-	-	-	-	-	-	-	-	-	-	-	-	-	-	-	26歳		
-	-	-	-	-	-	-	-	-	-	-	-	-	-	-	-	27歳		
-	-	-	-	-	-	-	-	-	-	-	-	-	-	-	-	28歳		
-	-	-	-	-	-	-	-	-	-	-	-	-	-	-	-	29歳		
-	-	-	-	-	-	-	-	-	-	-	-	-	-	-	-	30歳	妻	
-	-	-	-	-	-	-	-	-	-	-	-	-	-	-	-	31歳		
-	-	-	-	-	-	-	-	-	-	-	-	-	-	-	-	32歳		
-	-	-	-	-	-	-	-	-	-	-	-	-	-	-	-	33歳		
-	-	-	-	-	-	-	-	-	-	-	-	-	-	-	-	34歳		
-	-	-	-	-	-	-	-	-	-	-	-	-	-	-	-	35歳		
-	-	-	-	-	-	-	-	-	-	-	-	-	-	-	-	36歳		
1	-	-	-	1	-	-	-	-	-	-	-	-	-	-	-	37歳		
-	-	-	-	-	-	-	-	-	-	-	-	-	-	-	-	38歳		
-	-	-	-	-	-	-	-	-	-	-	-	-	-	-	-	39歳		
-	-	-	-	-	-	-	-	-	-	-	-	-	-	-	-	40歳	の	
-	-	-	-	-	-	-	-	-	-	-	-	-	-	-	-	41歳		
-	-	-	-	-	-	-	-	-	-	-	-	-	-	-	-	42歳		
-	-	-	-	-	-	-	-	-	-	-	1	-	-	-	-	43歳		
-	-	-	-	-	-	-	-	-	-	-	-	-	-	-	-	44歳		
1	-	-	-	-	-	-	-	-	-	-	-	-	-	-	-	45歳		
-	-	1	-	-	-	-	-	-	-	-	-	-	-	-	-	46歳		
-	-	-	-	-	-	-	-	-	-	-	-	-	-	-	-	47歳		
-	-	-	-	1	-	-	-	-	-	-	-	-	-	-	-	48歳		
-	-	-	-	-	-	-	-	-	-	-	-	-	-	-	-	49歳		
-	-	1	-	-	-	-	-	-	-	-	-	-	-	-	-	50歳	年	
-	-	-	-	-	-	-	1	-	1	-	-	-	-	-	-	51歳		
1	-	-	-	-	-	1	-	-	-	-	-	-	-	-	-	52歳		
2	-	-	-	-	-	-	-	-	-	-	-	-	-	-	-	53歳		
-	-	-	-	-	-	-	-	1	-	-	-	-	-	-	-	54歳		
1	-	-	-	-	-	1	-	-	-	-	-	-	-	-	-	55歳		
-	-	-	-	-	-	-	-	-	-	-	-	-	-	-	-	56歳		
1	-	-	-	-	-	-	-	-	-	-	-	-	-	-	1	57歳		
-	-	2	-	-	-	-	-	-	-	-	-	-	-	-	-	58歳		
1	-	-	-	-	-	1	-	-	-	-	-	-	-	-	-	59歳		
-	1	-	-	-	-	-	-	-	-	-	-	-	-	-	-	60歳	齢	
1	-	-	-	-	-	-	-	-	-	-	-	-	-	-	1	61歳		
-	-	-	-	-	-	-	-	-	-	-	-	-	-	-	-	62歳		
-	-	-	-	-	-	1	-	-	-	-	-	-	-	-	-	63歳		
-	-	-	-	-	-	-	-	-	-	-	-	-	-	-	-	64歳		
-	-	-	-	-	1	-	-	-	1	-	-	-	-	-	-	65歳		
-	-	-	-	-	-	-	-	-	-	-	-	-	-	-	-	66歳		
-	-	-	-	-	-	-	-	-	-	-	-	-	-	-	-	67歳		
-	-	-	-	-	-	-	-	-	-	-	-	-	-	-	-	68歳		
-	-	-	-	-	-	-	-	-	-	-	-	-	-	-	-	69歳		
-	-	-	-	-	-	-	-	-	-	-	-	1	-	-	-	70歳		
-	-	-	-	-	-	-	-	-	-	-	-	-	-	1	-	71歳		
-	-	-	-	-	-	-	-	-	-	-	-	-	-	-	-	72歳		
-	-	-	-	-	-	-	-	-	-	-	-	-	-	-	-	73歳		
-	-	-	-	-	-	-	-	-	-	-	-	-	-	-	-	74歳		
-	-	-	-	-	-	-	-	-	-	-	-	-	-	-	-	75歳～		
-	-	-	-	-	-	-	-	-	-	-	-	-	-	-	-	不詳		

第 8 章

離

婚

第1表 離婚件数、届出月・保健所一市町村別

平成20年

	総数	1月	2月	3月	4月	5月	6月	7月	8月	9月	10月	11月	12月
山形県	2,009	150	166	212	177	156	165	170	141	164	179	145	184
山形市	1,636	120	132	184	136	123	138	137	120	133	143	118	152
山形郡	373	30	34	28	41	33	27	33	21	31	36	27	32
村山保健所	958	78	69	86	86	81	88	79	62	88	87	64	90
最上保健所	164	8	14	19	18	15	13	11	9	14	17	11	15
置賜保健所	402	36	36	56	41	22	25	28	21	27	42	38	30
庄内保健所	485	28	47	51	32	38	39	52	49	35	33	32	49
山形市	435	36	30	33	39	44	40	36	27	37	41	27	45
米沢市	181	15	14	26	14	8	10	13	14	14	16	24	13
鶴岡市	231	11	22	24	12	14	22	27	28	16	20	11	24
酒田市	189	14	20	24	11	17	12	19	13	14	10	17	18
新庄市	84	4	4	12	11	9	6	3	6	7	8	6	8
寒河江市	77	5	3	9	8	5	9	10	6	6	5	6	5
上山市	58	2	4	4	5	4	11	4	5	6	5	5	3
村山市	38	3	5	8	2	3	6	-	2	2	3	3	1
長井市	41	4	5	8	4	2	5	1	-	3	3	3	3
天童市	109	6	6	16	9	6	8	11	12	11	12	6	6
東根市	96	6	11	10	7	6	6	7	4	9	8	6	16
尾花沢市	31	4	1	1	6	2	2	1	2	5	3	-	4
南陽市	66	10	7	9	8	3	1	5	1	3	9	4	6
山辺町	18	2	3	-	2	2	1	1	-	2	3	1	1
中山町	14	-	2	2	-	2	1	2	-	-	1	3	1
河北町	30	6	1	2	3	1	-	3	2	4	1	4	3
西川町	8	-	1	-	1	-	1	-	-	-	2	1	2
朝日町	13	-	1	1	2	1	-	3	-	3	-	1	1
大江町	16	7	-	-	1	2	1	-	1	1	2	-	1
大石田町	15	1	1	-	1	3	2	1	1	2	1	1	1
金山町	7	1	1	-	-	1	1	2	-	-	-	-	1
最上町	15	-	2	1	-	-	2	1	2	2	3	2	-
舟形町	10	-	-	2	1	3	-	-	-	1	3	-	-
真室川町	19	-	3	3	1	2	-	3	-	2	1	3	1
大蔵村	5	-	-	-	1	-	-	-	-	1	1	-	2
鮭川村	12	2	3	-	2	-	1	1	-	-	-	-	3
戸沢村	12	1	1	1	2	-	3	1	1	1	1	-	-
高畠町	46	3	2	6	4	2	4	3	3	4	7	4	4
川西町	26	-	2	1	5	1	3	3	2	1	2	3	3
小国町	7	2	1	-	-	1	-	1	-	-	1	-	1
白鷹町	26	2	3	4	4	4	2	1	-	2	4	-	-
飯豊町	9	-	2	2	2	1	-	1	1	-	-	-	-
三川町	12	-	1	-	2	3	2	-	1	1	-	1	1
庄内町	30	3	1	1	4	2	2	4	3	1	3	2	4
遊佐町	23	-	3	2	3	2	1	2	4	3	-	1	2

注) 本表の上部に掲げた月は離婚の月であって、協議離婚については届出月、調停・審判・和解・請求の認諾及び判決離婚については成立または確定の月である。

第2表 離婚件数、種類・同居期間・同居をやめた当時の世帯の主な仕事別

平成20年

		総数	1年未満	1～2年	2～3年	3～4年	4～5年	5～10年	10～15年	15～20年	20～25年	25～30年	30～35年	35年以上	不詳
総数	総数	2,009	132	143	139	140	123	487	252	198	142	72	37	30	114
	協議	1,636	118	114	112	111	104	390	198	152	124	58	31	24	100
	調停	307	11	23	23	24	18	77	44	40	16	11	5	2	13
	審判	1	-	-	-	-	-	1	-	-	-	-	-	-	-
	判決	37	2	5	3	4	-	10	7	2	-	1	1	2	-
	和解	28	1	1	1	1	1	9	3	4	2	2	-	2	1
農家世帯	総数	179	10	13	14	12	13	43	25	19	15	5	2	3	5
	協議	135	10	8	13	7	13	33	16	13	13	3	1	2	3
	調停	38	-	4	1	5	-	7	9	6	1	2	1	-	2
	審判	-	-	-	-	-	-	-	-	-	-	-	-	-	-
	判決	4	-	1	-	-	-	2	-	-	-	-	-	1	-
	和解	2	-	-	-	-	-	1	-	-	1	-	-	-	-
自営業者世帯	総数	218	10	14	9	11	13	42	34	26	22	14	6	5	12
	協議	180	9	12	7	9	10	34	25	23	19	12	6	3	11
	調停	31	1	2	2	2	2	8	5	3	3	2	-	-	1
	審判	-	-	-	-	-	-	-	-	-	-	-	-	-	-
	判決	4	-	-	-	-	-	-	3	-	-	-	-	1	-
	和解	3	-	-	-	-	1	-	1	-	-	-	-	1	-
常用勤労者世帯(Ⅰ)	総数	790	51	55	64	59	44	211	91	73	55	26	13	11	37
	協議	654	46	43	53	44	34	173	76	61	50	21	10	11	32
	調停	113	3	10	9	13	10	30	12	10	4	4	3	-	5
	審判	-	-	-	-	-	-	-	-	-	-	-	-	-	-
	判決	14	2	1	2	1	-	5	2	1	-	-	-	-	-
	和解	9	-	1	-	1	-	3	1	1	1	1	-	-	-
常用勤労者世帯(Ⅱ)	総数	347	23	25	26	23	26	82	52	35	27	10	5	3	10
	協議	279	21	22	18	20	23	70	39	19	23	8	5	3	8
	調停	59	2	2	6	3	3	11	11	14	4	1	-	-	2
	審判	-	-	-	-	-	-	-	-	-	-	-	-	-	-
	判決	3	-	1	1	-	-	-	1	-	-	-	-	-	-
	和解	6	-	-	1	-	-	1	1	2	-	1	-	-	-
その他の世帯	総数	188	18	16	11	21	14	40	19	16	7	11	5	2	8
	協議	150	13	12	9	19	11	29	15	13	5	9	5	2	8
	調停	32	4	3	2	1	3	9	3	3	2	2	-	-	-
	審判	-	-	-	-	-	-	-	-	-	-	-	-	-	-
	判決	3	-	1	-	1	-	-	1	-	-	-	-	-	-
	和解	3	1	-	-	-	-	2	-	-	-	-	-	-	-
無職の世帯	総数	52	5	3	3	3	1	10	6	6	3	1	3	3	5
	協議	44	4	3	3	2	1	7	5	6	3	1	2	2	5
	調停	3	1	-	-	-	-	-	1	-	-	-	-	1	-
	審判	1	-	-	-	-	-	1	-	-	-	-	-	-	-
	判決	4	-	-	-	1	-	2	-	-	-	-	1	-	-
	和解	-	-	-	-	-	-	-	-	-	-	-	-	-	-
不詳	総数	235	15	17	12	11	12	59	25	23	13	5	3	3	37
	協議	194	15	14	9	10	12	44	22	17	11	4	2	1	33
	調停	31	-	2	3	-	-	12	3	4	2	-	1	1	3
	審判	-	-	-	-	-	-	-	-	-	-	-	-	-	-
	判決	5	-	1	-	1	-	1	-	1	-	1	-	-	-
	和解	5	-	-	-	-	-	2	-	1	-	-	-	1	1

注) 同居期間とは、結婚式をあげたときまたは同居を始めたときから同居をやめたときまでの期間である。

注) 常用勤労者世帯(Ⅰ)は、企業・個人商店等(官公庁を除く。)の常用勤労者で勤め先の従事者が1人から99人までの世帯。

常用勤労者世帯(Ⅱ)は、(Ⅰ)にあてはまらない常用勤労者世帯及び会社団体の役員の世界(官公庁に勤務する世帯及び1人から99人までの企業の役員を含む。)

第3表 離婚件数、夫の年齢(各歳)・妻の年齢(各歳)別
(平成20年に同居をやめ届け出たもの)

	夫														
	総数	18歳	19歳	20歳	21歳	22歳	23歳	24歳	25歳	26歳	27歳	28歳	29歳	30歳	31歳
総数	1,483	-	1	3	7	16	22	18	33	39	51	60	54	57	61
16歳	-	-	-	-	-	-	-	-	-	-	-	-	-	-	-
17歳	2	-	1	-	-	-	-	-	-	-	-	-	-	1	-
18歳	-	-	-	-	-	-	-	-	-	-	-	-	-	-	-
19歳	2	-	-	-	-	-	1	-	-	-	-	-	-	-	-
20歳	10	-	-	3	2	1	1	-	-	1	1	-	-	-	-
21歳	14	-	-	-	2	5	2	1	2	-	1	-	-	-	-
22歳	22	-	-	-	1	4	2	1	1	2	2	3	1	1	3
23歳	28	-	-	-	-	5	5	2	1	3	2	3	-	2	-
24歳	35	-	-	-	-	1	3	3	5	3	6	2	2	1	-
25歳	56	-	-	-	2	-	2	5	13	4	8	6	4	-	2
26歳	51	-	-	-	-	-	2	2	4	12	3	5	6	8	1
27歳	52	-	-	-	-	-	3	2	1	5	9	8	3	4	3
28歳	73	-	-	-	-	-	1	1	1	2	3	19	9	7	5
29歳	59	-	-	-	-	-	-	1	1	2	6	4	13	2	7
30歳	72	-	-	-	-	-	-	-	2	2	4	7	6	12	13
31歳	64	-	-	-	-	-	-	-	-	1	3	1	5	9	9
32歳	72	-	-	-	-	-	-	-	-	-	1	1	-	3	12
33歳	64	-	-	-	-	-	-	-	-	1	-	-	1	1	3
34歳	58	-	-	-	-	-	-	-	-	1	-	1	2	1	1
35歳	47	-	-	-	-	-	-	-	-	-	1	-	-	1	-
36歳	52	-	-	-	-	-	-	-	-	-	-	-	-	1	1
37歳	72	-	-	-	-	-	-	-	1	-	-	-	1	1	-
38歳	56	-	-	-	-	-	-	-	1	-	-	-	-	1	-
39歳	42	-	-	-	-	-	-	-	-	-	-	-	1	1	-
40歳	42	-	-	-	-	-	-	-	-	-	1	-	-	-	-
41歳	42	-	-	-	-	-	-	-	-	-	-	-	-	-	1
42歳	34	-	-	-	-	-	-	-	-	-	-	-	-	-	-
43歳	24	-	-	-	-	-	-	-	-	-	-	-	-	-	-
44歳	38	-	-	-	-	-	-	-	-	-	-	-	-	-	-
45歳	35	-	-	-	-	-	-	-	-	-	-	-	-	-	-
46歳	35	-	-	-	-	-	-	-	-	-	-	-	-	-	-
47歳	24	-	-	-	-	-	-	-	-	-	-	-	-	-	-
48歳	26	-	-	-	-	-	-	-	-	-	-	-	-	-	-
49歳	16	-	-	-	-	-	-	-	-	-	-	-	-	-	-
50歳	21	-	-	-	-	-	-	-	-	-	-	-	-	-	-
51歳	10	-	-	-	-	-	-	-	-	-	-	-	-	-	-
52歳	24	-	-	-	-	-	-	-	-	-	-	-	-	-	-
53歳	15	-	-	-	-	-	-	-	-	-	-	-	-	-	-
54歳	14	-	-	-	-	-	-	-	-	-	-	-	-	-	-
55歳	13	-	-	-	-	-	-	-	-	-	-	-	-	-	-
56歳	13	-	-	-	-	-	-	-	-	-	-	-	-	-	-
57歳	6	-	-	-	-	-	-	-	-	-	-	-	-	-	-
58歳	14	-	-	-	-	-	-	-	-	-	-	-	-	-	-
59歳	7	-	-	-	-	-	-	-	-	-	-	-	-	-	-
60歳	3	-	-	-	-	-	-	-	-	-	-	-	-	-	-
61歳	7	-	-	-	-	-	-	-	-	-	-	-	-	-	-
62歳	1	-	-	-	-	-	-	-	-	-	-	-	-	-	-
63歳	1	-	-	-	-	-	-	-	-	-	-	-	-	-	-
64歳	7	-	-	-	-	-	-	-	-	-	-	-	-	-	-
65歳	1	-	-	-	-	-	-	-	-	-	-	-	-	-	-
66歳	1	-	-	-	-	-	-	-	-	-	-	-	-	-	-
67歳	1	-	-	-	-	-	-	-	-	-	-	-	-	-	-
68歳	2	-	-	-	-	-	-	-	-	-	-	-	-	-	-
69歳	-	-	-	-	-	-	-	-	-	-	-	-	-	-	-
70歳	1	-	-	-	-	-	-	-	-	-	-	-	-	-	-
71歳	-	-	-	-	-	-	-	-	-	-	-	-	-	-	-
72歳	1	-	-	-	-	-	-	-	-	-	-	-	-	-	-
73歳	-	-	-	-	-	-	-	-	-	-	-	-	-	-	-
74歳	-	-	-	-	-	-	-	-	-	-	-	-	-	-	-
75歳～	1	-	-	-	-	-	-	-	-	-	-	-	-	-	-
不詳	-	-	-	-	-	-	-	-	-	-	-	-	-	-	-

注) 夫妻の年齢は、同居をやめたときの年齢である。

夫															総数	
32歳	33歳	34歳	35歳	36歳	37歳	38歳	39歳	40歳	41歳	42歳	43歳	44歳	45歳	46歳		
71	59	56	40	44	58	57	43	61	46	33	28	30	32	24	16歳	
-	-	-	-	-	-	-	-	-	-	-	-	-	-	-	17歳	
-	-	-	-	-	-	-	-	-	-	-	-	-	-	-	18歳	
-	-	-	-	-	-	-	-	-	1	-	-	-	-	-	19歳	
-	1	-	-	1	-	-	-	-	-	-	-	-	-	-	20歳	
-	-	-	-	-	-	-	-	-	-	-	-	-	-	-	21歳	
1	-	-	-	-	-	-	-	-	-	-	-	-	-	-	22歳	
1	-	1	-	1	1	-	-	-	-	-	-	-	-	-	23歳	
-	3	-	-	1	-	1	1	1	2	-	-	-	-	-	24歳	
2	4	-	1	-	-	-	1	-	-	-	-	1	-	-	25歳	
2	2	-	2	-	-	1	1	-	-	-	-	-	-	-	26歳	
2	3	2	1	1	2	-	-	-	-	1	-	1	-	-	27歳	
7	2	4	3	1	1	2	1	-	1	-	-	-	-	-	28歳	
7	4	3	1	-	2	2	1	1	-	1	-	1	-	-	29歳	
8	3	-	2	3	3	-	2	1	1	1	-	1	-	-	30歳	
6	5	4	1	5	7	-	2	1	1	1	-	-	1	-	31歳	
13	13	1	5	4	2	3	3	2	2	2	1	-	-	-	32歳	
7	5	13	3	7	3	4	2	2	1	1	1	-	2	-	33歳	
7	7	10	5	4	4	2	1	6	1	-	-	-	1	-	34歳	
3	1	5	5	7	2	3	2	6	2	1	-	2	-	2	35歳	
3	3	5	2	3	7	5	-	3	4	3	2	-	2	-	36歳	
-	1	2	3	3	12	13	6	6	3	3	1	3	1	3	37歳	
1	1	-	4	3	5	8	8	5	6	2	3	2	-	-	38歳	
-	-	3	-	-	2	6	3	6	3	1	2	1	2	1	39歳	
1	-	2	1	-	1	1	3	9	7	-	3	2	3	1	40歳	
-	-	-	1	-	1	4	2	4	6	8	4	1	2	1	41歳	
-	1	1	-	-	1	-	1	4	1	2	1	5	2	3	42歳	
-	-	-	-	-	-	-	-	-	1	3	5	2	2	3	43歳	
-	-	-	-	-	-	-	2	3	-	1	2	4	2	3	44歳	
-	-	-	-	-	-	-	-	1	2	1	-	3	7	4	45歳	
-	-	-	-	-	1	1	-	-	-	-	1	-	3	1	46歳	
-	-	-	-	-	-	1	1	-	-	-	-	1	-	-	47歳	
-	-	-	-	-	-	-	-	-	1	-	-	-	2	1	48歳	
-	-	-	-	-	-	-	-	-	-	-	1	-	-	-	49歳	
-	-	-	-	-	1	-	-	-	-	-	-	-	-	1	50歳	
-	-	-	-	-	-	-	-	-	-	-	-	-	-	-	51歳	
-	-	-	-	-	-	-	-	-	-	-	-	-	-	-	52歳	
-	-	-	-	-	-	-	-	-	-	1	1	-	-	-	53歳	
-	-	-	-	-	-	-	-	-	-	-	-	-	-	-	54歳	
-	-	-	-	-	-	-	-	-	-	-	-	-	-	-	55歳	
-	-	-	-	-	-	-	-	-	-	-	-	-	-	-	56歳	
-	-	-	-	-	-	-	-	-	-	-	-	-	-	-	57歳	
-	-	-	-	-	-	-	-	-	-	-	-	-	-	-	58歳	
-	-	-	-	-	-	-	-	-	-	-	-	-	-	-	59歳	
-	-	-	-	-	-	-	-	-	-	-	-	-	-	-	60歳	
-	-	-	-	-	-	-	-	-	-	-	-	-	-	-	61歳	
-	-	-	-	-	-	-	-	-	-	-	-	-	-	-	62歳	
-	-	-	-	-	-	-	-	-	-	-	-	-	-	-	63歳	
-	-	-	-	-	-	-	-	-	-	-	-	-	-	-	64歳	
-	-	-	-	-	-	-	-	-	-	-	-	-	-	-	65歳	
-	-	-	-	-	-	-	-	-	-	-	-	-	-	-	66歳	
-	-	-	-	-	-	-	-	-	-	-	-	-	-	-	67歳	
-	-	-	-	-	-	-	-	-	-	-	-	-	-	-	68歳	
-	-	-	-	-	-	-	-	-	-	-	-	-	-	-	69歳	
-	-	-	-	-	-	-	-	-	-	-	-	-	-	-	70歳	
-	-	-	-	-	-	-	-	-	-	-	-	-	-	-	71歳	
-	-	-	-	-	-	-	-	-	-	-	-	-	-	-	72歳	
-	-	-	-	-	-	-	-	-	-	-	-	-	-	-	73歳	
-	-	-	-	-	-	-	-	-	-	-	-	-	-	-	74歳	
-	-	-	-	-	-	-	-	-	-	-	-	-	-	-	75歳～	
-	-	-	-	-	-	-	-	-	-	-	-	-	-	-	不詳	

妻

第3表 離婚件数、夫の年齢(各歳)・妻の年齢(各歳)別
(平成20年に同居をやめ届け出たもの)

	夫														
	47歳	48歳	49歳	50歳	51歳	52歳	53歳	54歳	55歳	56歳	57歳	58歳	59歳	60歳	61歳
総数	34	25	30	35	27	23	25	27	18	24	20	16	13	11	10
16歳	-	-	-	-	-	-	-	-	-	-	-	-	-	-	-
17歳	-	-	-	-	-	-	-	-	-	-	-	-	-	-	-
18歳	-	-	-	-	-	-	-	-	-	-	-	-	-	-	-
19歳	-	-	-	-	-	-	-	-	-	-	-	-	-	-	-
20歳	-	-	-	-	-	-	-	-	-	-	-	-	-	-	-
21歳	-	-	-	-	-	-	-	-	-	-	-	-	-	-	-
22歳	-	-	-	-	-	-	-	-	-	-	-	-	-	-	-
23歳	-	1	-	-	-	-	-	-	-	-	-	-	-	-	-
24歳	-	-	-	-	-	-	-	-	-	-	-	-	-	-	-
25歳	1	-	-	-	-	-	-	-	-	-	-	-	-	-	-
26歳	-	-	-	-	-	-	-	-	-	-	-	-	-	-	-
27歳	1	-	-	-	-	-	-	-	-	-	-	-	-	-	-
28歳	1	-	1	-	1	-	-	-	-	-	-	-	-	-	-
29歳	-	-	-	-	-	-	-	-	-	-	-	-	-	-	-
30歳	-	-	-	1	-	-	-	-	-	-	-	-	-	-	-
31歳	-	-	2	-	-	-	-	-	-	-	-	-	-	-	-
32歳	1	-	-	1	-	1	-	1	-	-	-	-	-	-	-
33歳	-	1	-	1	1	2	-	-	-	-	1	-	1	-	-
34歳	-	1	2	-	-	-	1	-	-	-	-	-	-	-	-
35歳	1	-	1	1	1	-	-	-	-	-	-	-	-	-	-
36歳	5	-	-	-	1	-	-	-	1	1	-	-	-	-	-
37歳	2	-	1	-	2	-	-	-	1	1	-	-	1	-	1
38歳	-	-	-	1	1	-	1	-	1	-	-	-	1	-	1
39歳	3	-	-	1	1	2	-	1	1	-	-	1	-	-	-
40歳	2	2	-	-	1	-	-	1	-	-	-	1	-	-	-
41歳	2	-	1	-	2	-	1	-	-	-	1	-	-	-	-
42歳	5	3	-	1	-	-	-	2	-	1	-	-	-	-	-
43歳	-	1	2	1	-	1	1	1	-	-	-	1	-	-	-
44歳	4	4	2	5	2	-	2	1	-	-	1	-	-	-	-
45歳	2	1	3	1	1	2	1	2	1	-	2	-	-	-	-
46歳	3	3	3	5	2	3	1	-	2	3	-	-	2	-	-
47歳	1	1	4	3	3	-	2	1	-	3	1	1	-	-	-
48歳	-	4	3	5	-	-	3	2	1	1	1	-	2	-	-
49歳	-	2	-	1	2	2	1	-	3	2	-	1	-	-	-
50歳	-	-	2	4	2	1	1	2	2	2	1	2	-	-	-
51歳	-	1	-	-	1	3	1	2	-	-	1	-	-	1	-
52歳	-	-	-	-	1	3	4	4	4	1	2	-	-	-	-
53歳	-	-	1	-	1	-	3	2	-	1	2	1	1	-	1
54歳	-	-	-	1	1	1	-	1	-	2	2	1	2	2	-
55歳	-	-	2	-	-	-	1	2	2	2	2	-	1	-	1
56歳	-	-	-	-	-	-	-	2	-	-	2	1	1	1	2
57歳	-	-	-	-	-	1	-	-	-	1	-	1	-	2	-
58歳	-	-	-	1	-	1	-	-	-	-	2	1	1	2	2
59歳	-	-	-	1	-	-	-	-	-	-	-	1	-	2	-
60歳	-	-	-	-	-	-	-	-	-	-	-	-	-	-	1
61歳	-	-	-	-	-	-	-	-	-	-	-	-	-	1	1
62歳	-	-	-	-	-	-	1	-	-	-	-	-	-	-	-
63歳	-	-	-	-	-	-	-	-	-	-	-	1	-	-	-
64歳	-	-	-	-	-	-	-	-	-	-	-	-	-	-	-
65歳	-	-	-	-	-	-	-	-	-	-	-	-	-	-	-
66歳	-	-	-	-	-	-	-	-	-	-	-	-	-	-	-
67歳	-	-	-	-	-	-	-	-	-	-	-	-	-	-	-
68歳	-	-	-	-	-	-	-	-	-	-	-	-	-	-	-
69歳	-	-	-	-	-	-	-	-	-	-	-	-	-	-	-
70歳	-	-	-	-	-	-	-	-	-	-	-	-	-	-	-
71歳	-	-	-	-	-	-	-	-	-	-	-	-	-	-	-
72歳	-	-	-	-	-	-	-	-	-	-	-	-	-	-	-
73歳	-	-	-	-	-	-	-	-	-	-	-	-	-	-	-
74歳	-	-	-	-	-	-	-	-	-	-	-	-	-	-	-
75歳～	-	-	-	-	-	-	-	-	-	-	-	-	-	-	-
不詳	-	-	-	-	-	-	-	-	-	-	-	-	-	-	-

注) 夫妻の年齢は、同居をやめたときの年齢である。

夫															総数	妻
62歳	63歳	64歳	65歳	66歳	67歳	68歳	69歳	70歳	71歳	72歳	73歳	74歳	75歳～	不詳		
7	4	4	3	7	3	2	-	2	-	2	1	1	5	-	16歳	
-	-	-	-	-	-	-	-	-	-	-	-	-	-	-	17歳	
-	-	-	-	-	-	-	-	-	-	-	-	-	-	-	18歳	
-	-	-	-	-	-	-	-	-	-	-	-	-	-	-	19歳	
-	-	-	-	-	-	-	-	-	-	-	-	-	-	-	20歳	
-	-	-	-	-	-	-	-	-	-	-	-	-	-	-	21歳	
-	-	-	-	-	-	-	-	-	-	-	-	-	-	-	22歳	
-	-	-	-	-	-	-	-	-	-	-	-	-	-	-	23歳	
-	-	-	-	-	-	-	-	-	-	-	-	-	-	-	24歳	
-	-	-	-	-	-	-	-	-	-	-	-	-	-	-	25歳	
-	-	-	-	-	-	-	-	-	-	-	-	-	-	-	26歳	
-	-	-	-	-	-	-	-	-	-	-	-	-	-	-	27歳	
-	-	-	-	-	-	-	-	-	-	-	-	-	-	-	28歳	
-	-	-	-	-	-	-	-	-	-	-	-	-	-	-	29歳	
-	-	-	-	-	-	-	-	-	-	-	-	-	-	-	30歳	
-	-	-	-	-	-	-	-	-	-	-	-	-	-	-	31歳	
-	-	-	-	-	-	-	-	-	-	-	-	-	-	-	32歳	
-	-	-	-	-	-	-	-	-	-	-	-	-	-	-	33歳	
-	-	-	-	-	-	-	-	-	-	-	-	-	-	-	34歳	
-	-	-	-	-	-	-	-	-	-	-	-	-	-	-	35歳	
-	-	-	-	-	-	-	-	-	-	-	-	-	-	-	36歳	
-	-	-	-	-	-	-	-	-	-	1	-	-	-	-	37歳	
-	-	-	-	-	-	-	-	-	-	-	-	-	-	-	38歳	
-	-	-	-	-	-	-	-	-	-	-	-	-	-	-	39歳	
-	-	-	-	-	-	-	-	-	-	-	-	-	-	-	40歳	
-	-	-	-	-	-	-	-	-	-	-	-	-	-	-	41歳	
-	-	-	-	-	-	-	-	-	-	-	-	-	-	-	42歳	
-	-	-	-	-	-	-	-	-	-	-	-	-	-	-	43歳	
-	-	-	-	-	-	-	-	-	-	-	-	-	-	-	44歳	
-	-	-	-	1	-	-	-	-	-	-	-	-	-	-	45歳	
-	-	-	-	-	-	1	-	-	-	-	-	-	-	-	46歳	
-	1	-	-	-	-	-	-	-	-	-	-	-	-	-	47歳	
-	-	-	-	-	-	-	-	-	-	-	-	-	-	-	48歳	
-	-	-	-	-	-	-	-	1	-	-	-	-	-	-	49歳	
-	-	-	-	-	-	-	-	-	-	-	-	-	-	-	50歳	
1	-	-	-	-	-	-	-	-	-	-	-	-	-	-	51歳	
-	-	-	-	-	-	-	-	-	-	-	-	-	-	-	52歳	
-	1	-	-	-	-	-	-	-	-	-	-	-	-	-	53歳	
-	-	-	-	-	-	-	-	-	-	-	-	-	-	-	54歳	
2	-	-	1	-	1	-	-	-	-	-	-	-	-	-	55歳	
-	-	-	-	1	-	-	-	-	-	-	-	-	-	-	56歳	
1	1	-	-	-	-	-	-	-	-	-	-	-	-	-	57歳	
2	-	1	-	-	-	-	-	-	-	-	-	-	-	2	58歳	
-	-	1	-	1	-	-	-	-	-	-	-	-	-	-	59歳	
1	-	1	-	1	-	-	-	-	-	-	1	-	1	-	60歳	
-	-	-	-	-	-	-	-	-	-	-	-	-	-	-	61歳	
-	-	-	-	-	-	-	-	-	-	-	-	-	-	-	62歳	
-	1	1	1	1	-	1	-	1	-	-	-	1	-	-	63歳	
-	-	-	-	-	1	-	-	-	-	-	-	-	-	-	64歳	
-	-	-	-	-	1	-	-	-	-	-	-	-	-	-	65歳	
-	-	-	-	-	1	-	-	-	-	-	-	-	-	-	66歳	
-	-	-	-	-	1	-	-	-	-	-	-	-	-	1	67歳	
-	-	-	-	-	-	-	-	-	-	-	-	-	-	-	68歳	
-	-	-	1	-	-	-	-	-	-	-	-	-	-	-	69歳	
-	-	-	-	-	-	-	-	-	-	-	-	-	-	-	70歳	
-	-	-	-	-	-	-	-	-	-	-	-	-	-	-	71歳	
-	-	-	-	-	-	-	-	-	-	1	-	-	-	-	72歳	
-	-	-	-	-	-	-	-	-	-	-	-	-	-	-	73歳	
-	-	-	-	-	-	-	-	-	-	-	-	-	-	-	74歳	
-	-	-	-	-	-	-	-	-	-	-	-	-	1	-	75歳～	
-	-	-	-	-	-	-	-	-	-	-	-	-	-	-	不詳	

第 9 章

死 因

{ 全 死 亡
乳 児 死 亡
死 産 }

注) 死因分類符号については巻末付表第7表以降の表を参照

第1表 死亡数、性・死亡月・死因简单分類別

		総数	1月	2月	3月	4月	5月	6月	7月	8月	9月	10月	11月	12月
総 数		13,719	1,285	1,201	1,227	1,130	1,110	1,036	1,049	1,052	1,020	1,146	1,172	1,291
	男	7,045	664	601	626	584	547	546	527	568	493	602	615	672
	女	6,674	621	600	601	546	563	490	522	484	527	544	557	619
01000	感染症及び寄生虫症	197	25	14	21	8	20	15	13	12	16	15	22	16
	男	96	17	8	11	4	12	5	5	6	9	4	6	9
	女	101	8	6	10	4	8	10	8	6	7	11	16	7
01100	腸管感染症	29	4	2	5	-	2	2	-	2	1	2	6	3
	男	8	1	1	2	-	1	-	-	1	-	-	1	1
	女	21	3	1	3	-	1	2	-	1	1	2	5	2
01200	結核	17	2	2	2	2	2	1	-	-	3	1	2	-
	男	13	2	2	2	2	1	1	-	-	2	-	1	-
	女	4	-	-	-	-	1	-	-	-	1	1	1	-
01201	呼吸器結核	14	2	2	2	2	2	1	-	-	2	1	-	-
	男	12	2	2	2	2	1	1	-	-	2	-	-	-
	女	2	-	-	-	-	1	-	-	-	-	1	-	-
01202	その他の結核	3	-	-	-	-	-	-	-	-	1	-	2	-
	男	1	-	-	-	-	-	-	-	-	-	-	1	-
	女	2	-	-	-	-	-	-	-	-	1	-	1	-
01300	敗血症	79	12	2	4	5	7	5	8	3	5	8	11	9
	男	48	11	2	2	2	5	3	4	2	4	4	3	6
	女	31	1	-	2	3	2	2	4	1	1	4	8	3
01400	ウイルス肝炎	34	5	3	4	-	5	5	3	3	1	1	1	3
	男	12	2	1	1	-	4	-	1	1	-	-	1	1
	女	22	3	2	3	-	1	5	2	2	1	1	-	2
01401	B型ウイルス肝炎	3	-	-	-	-	1	2	-	-	-	-	-	-
	男	1	-	-	-	-	1	-	-	-	-	-	-	-
	女	2	-	-	-	-	-	2	-	-	-	-	-	-
01402	C型ウイルス肝炎	29	5	3	3	-	3	3	3	3	1	1	1	3
	男	9	2	1	-	-	2	-	1	1	-	-	1	1
	女	20	3	2	3	-	1	3	2	2	1	1	-	2
01403	その他のウイルス肝炎	2	-	-	1	-	1	-	-	-	-	-	-	-
	男	2	-	-	1	-	1	-	-	-	-	-	-	-
	女	-	-	-	-	-	-	-	-	-	-	-	-	-
01500	ヒト免疫不全ウイルス[HIV]病	-	-	-	-	-	-	-	-	-	-	-	-	-
	男	-	-	-	-	-	-	-	-	-	-	-	-	-
	女	-	-	-	-	-	-	-	-	-	-	-	-	-
01600	その他の感染症及び寄生虫症	38	2	5	6	1	4	2	2	4	6	3	2	1
	男	15	1	2	4	-	1	1	-	2	3	-	-	1
	女	23	1	3	2	1	3	1	2	2	3	3	2	-
02000	新生物	4,073	353	318	307	316	321	320	363	361	334	360	362	358
	男	2,372	205	178	181	176	181	198	212	218	180	211	217	215
	女	1,701	148	140	126	140	140	122	151	143	154	149	145	143
02100	悪性新生物	3,952	344	308	300	308	311	316	352	350	323	343	350	347
	男	2,312	199	175	177	172	176	195	208	213	175	200	211	211
	女	1,640	145	133	123	136	135	121	144	137	148	143	139	136
02101	口唇、口腔及び咽頭の悪性新生物	74	8	3	-	9	3	5	4	11	11	5	9	6
	男	48	6	3	-	5	1	4	3	5	8	5	5	3
	女	26	2	-	-	4	2	1	1	6	3	-	4	3
02102	食道の悪性新生物	155	19	8	12	13	13	13	13	11	14	13	10	16
	男	137	19	6	10	11	12	12	11	9	13	11	9	14
	女	18	-	2	2	2	1	1	2	2	1	2	1	2
02103	胃の悪性新生物	699	49	62	50	49	49	50	60	61	52	72	76	69
	男	433	31	37	29	29	32	36	41	37	27	41	48	45
	女	266	18	25	21	20	17	14	19	24	25	31	28	24
02104	結腸の悪性新生物	371	41	21	23	33	30	34	40	29	30	34	33	23
	男	176	19	6	13	17	14	13	16	20	17	14	16	11
	女	195	22	15	10	16	16	21	24	9	13	20	17	12
02105	直腸S状結腸移行部及び直腸の悪性新生物	142	12	6	12	15	8	17	15	11	6	14	10	16
	男	95	6	5	9	10	4	15	6	8	4	9	8	11
	女	47	6	1	3	5	4	2	9	3	2	5	2	5
02106	肝及び肝内胆管の悪性新生物	289	23	28	19	12	21	24	33	22	27	27	22	31
	男	177	13	19	13	7	14	10	19	17	12	14	15	24
	女	112	10	9	6	5	7	14	14	5	15	13	7	7
02107	胆のう及びその他の胆道の悪性新生物	213	18	14	17	21	17	13	26	21	20	13	15	18
	男	83	5	6	6	6	6	5	11	11	10	6	4	7
	女	130	13	8	11	15	11	8	15	10	10	7	11	11

平成20年

		総数	1月	2月	3月	4月	5月	6月	7月	8月	9月	10月	11月	12月
02108	腭の悪性新生物	324	36	23	27	22	25	23	24	27	21	34	31	31
	男	154	17	6	11	10	15	11	12	11	11	18	20	12
	女	170	19	17	16	12	10	12	12	16	10	16	11	19
02109	喉頭の悪性新生物	11	1	1	-	1	4	-	2	-	1	-	-	1
	男	11	1	1	-	1	4	-	2	-	1	-	-	1
	女	-	-	-	-	-	-	-	-	-	-	-	-	-
02110	気管、気管支及び肺の悪性新生物	759	60	58	73	61	58	64	75	69	56	60	54	71
	男	567	46	45	57	45	39	56	58	50	35	45	38	53
	女	192	14	13	16	16	19	8	17	19	21	15	16	18
02111	皮膚の悪性新生物	13	-	3	-	2	1	1	1	1	-	2	1	1
	男	9	-	2	-	1	1	-	1	1	-	2	-	1
	女	4	-	1	-	1	-	1	-	-	-	-	1	-
02112	乳房の悪性新生物	115	5	8	11	7	16	11	7	15	9	6	11	9
	男	-	-	-	-	-	-	-	-	-	-	-	-	-
	女	115	5	8	11	7	16	11	7	15	9	6	11	9
02113	子宮の悪性新生物	46	7	4	2	3	2	4	2	6	4	3	4	5
	男
	女	46	7	4	2	3	2	4	2	6	4	3	4	5
02114	卵巣の悪性新生物	45	2	3	3	5	5	3	4	4	6	5	3	2
	男
	女	45	2	3	3	5	5	3	4	4	6	5	3	2
02115	前立腺の悪性新生物	107	7	7	6	11	9	8	9	12	9	8	12	9
	男	107	7	7	6	11	9	8	9	12	9	8	12	9
	女
02116	膀胱の悪性新生物	94	6	11	9	3	7	9	10	5	10	9	7	8
	男	57	4	5	6	3	3	6	5	3	5	6	6	5
	女	37	2	6	3	-	4	3	5	2	5	3	1	3
02117	中枢神経系の悪性新生物	16	3	1	-	4	2	-	-	1	3	-	2	-
	男	7	2	1	-	1	-	-	-	-	1	-	2	-
	女	9	1	-	-	3	2	-	-	1	2	-	-	-
02118	悪性リンパ腫	97	7	14	7	6	7	3	5	11	13	6	13	5
	男	57	4	7	3	1	5	2	3	7	7	5	10	3
	女	40	3	7	4	5	2	1	2	4	6	1	3	2
02119	白血病	61	5	4	9	11	3	8	1	3	4	5	6	2
	男	28	3	3	3	4	-	3	-	1	2	4	3	2
	女	33	2	1	6	7	3	5	1	2	2	1	3	-
02120	その他のリンパ組織、造血組織及び関連組織の悪性新生物	63	6	7	2	5	5	7	6	3	7	5	6	4
	男	29	1	1	1	2	2	5	4	2	5	1	4	1
	女	34	5	6	1	3	3	2	2	1	2	4	2	3
02121	その他の悪性新生物	258	29	22	18	15	26	19	15	27	20	22	25	20
	男	137	15	15	10	8	15	9	7	19	8	11	11	9
	女	121	14	7	8	7	11	10	8	8	12	11	14	11
02200	その他の新生物	121	9	10	7	8	10	4	11	11	11	17	12	11
	男	60	6	3	4	4	5	3	4	5	5	11	6	4
	女	61	3	7	3	4	5	1	7	6	6	6	6	7
02201	中枢神経系のその他の新生物	26	-	3	1	2	3	-	2	3	2	4	5	1
	男	13	-	1	1	1	1	-	-	1	1	3	4	-
	女	13	-	2	-	1	2	-	2	2	1	1	1	1
02202	中枢神経系を除くその他の新生物	95	9	7	6	6	7	4	9	8	9	13	7	10
	男	47	6	2	3	3	4	3	4	4	4	8	2	4
	女	48	3	5	3	3	3	1	5	4	5	5	5	6
03000	血液及び造血器の疾患並びに免疫機構の障害	53	5	3	5	2	3	6	4	3	5	6	2	9
	男	23	3	-	3	-	2	3	2	-	2	1	-	7
	女	30	2	3	2	2	1	3	2	3	3	5	2	2
03100	貧血	18	1	-	1	1	1	3	3	-	2	1	1	4
	男	8	-	-	1	-	1	1	1	-	1	1	-	2
	女	10	1	-	-	1	-	2	2	-	1	-	1	2
03200	その他の血液及び造血器の疾患並びに免疫機構の障害	35	4	3	4	1	2	3	1	3	3	5	1	5
	男	15	3	-	2	-	1	2	1	-	1	-	-	5
	女	20	1	3	2	1	1	1	-	3	2	5	1	-
04000	内分泌、栄養及び代謝疾患	227	20	23	27	17	17	17	23	17	16	7	15	28
	男	100	9	7	13	5	10	10	11	7	6	3	5	14
	女	127	11	16	14	12	7	7	12	10	10	4	10	14
04100	糖尿病	144	12	15	19	10	9	9	16	12	9	4	10	19
	男	63	5	4	11	3	6	5	6	6	1	1	3	12
	女	81	7	11	8	7	3	4	10	6	8	3	7	7

第1表 死亡数、性・死亡月・死因简单分類別

	総数	1月	2月	3月	4月	5月	6月	7月	8月	9月	10月	11月	12月
04200 その他の内分泌、 栄養及び代謝疾患	83	8	8	8	7	8	8	7	5	7	3	5	9
男	37	4	3	2	2	4	5	5	1	5	2	2	2
女	46	4	5	6	5	4	3	2	4	2	1	3	7
05000 精神及び行動の障害	110	8	9	9	11	6	12	4	13	8	4	14	12
男	33	1	1	2	1	1	3	2	6	1	3	8	4
女	77	7	8	7	10	5	9	2	7	7	1	6	8
05100 血管性及び詳細不 明の認知症	91	8	5	8	10	4	11	3	10	7	3	11	11
男	24	1	-	1	1	1	3	1	4	1	2	5	4
女	67	7	5	7	9	3	8	2	6	6	1	6	7
05200 その他の精神及び 行動の障害	19	-	4	1	1	2	1	1	3	1	1	3	1
男	9	-	1	1	-	-	-	1	2	-	1	3	-
女	10	-	3	-	1	2	1	-	1	1	-	-	1
06000 神経系の疾患	217	21	17	23	17	19	15	14	13	24	14	16	24
男	100	10	4	6	10	11	6	5	8	11	7	10	12
女	117	11	13	17	7	8	9	9	5	13	7	6	12
06100 髄膜炎	-	-	-	-	-	-	-	-	-	-	-	-	-
男	-	-	-	-	-	-	-	-	-	-	-	-	-
女	-	-	-	-	-	-	-	-	-	-	-	-	-
06200 脊髄性筋萎縮症及 び関連症候群	22	4	1	2	3	1	1	3	-	4	1	1	1
男	14	2	-	1	2	1	-	2	-	3	1	1	1
女	8	2	1	1	1	-	1	1	-	1	-	-	-
06300 パーキンソン病	54	4	3	7	2	5	4	4	2	8	5	2	8
男	20	-	1	3	2	3	-	1	1	4	2	1	2
女	34	4	2	4	-	2	4	3	1	4	3	1	6
06400 アルツハイマー病	62	9	5	7	2	7	2	4	5	3	4	8	6
男	26	6	-	2	-	4	1	1	3	1	1	4	3
女	36	3	5	5	2	3	1	3	2	2	3	4	3
06500 その他の神経系の 疾患	79	4	8	7	10	6	8	3	6	9	4	5	9
男	40	2	3	-	6	3	5	1	4	3	3	4	6
女	39	2	5	7	4	3	3	2	2	6	1	1	3
07000 眼及び付属器の疾患	-	-	-	-	-	-	-	-	-	-	-	-	-
男	-	-	-	-	-	-	-	-	-	-	-	-	-
女	-	-	-	-	-	-	-	-	-	-	-	-	-
08000 耳及び乳様突起の疾患	1	-	-	-	-	-	1	-	-	-	-	-	-
男	-	-	-	-	-	-	-	-	-	-	-	-	-
女	1	-	-	-	-	-	1	-	-	-	-	-	-
09000 循環器系の疾患	4,284	418	418	382	377	345	313	310	297	305	348	344	427
男	1,960	186	213	166	170	151	147	129	147	125	168	160	198
女	2,324	232	205	216	207	194	166	181	150	180	180	184	229
09100 高血圧性疾患	59	8	8	4	4	4	3	3	9	3	2	8	3
男	18	2	3	-	-	-	2	1	3	-	1	6	-
女	41	6	5	4	4	4	1	2	6	3	1	2	3
09101 高血圧性心疾患及 び心腎疾患	26	4	5	2	1	3	-	2	2	1	1	3	2
男	7	1	2	-	-	-	-	-	1	-	1	2	-
女	19	3	3	2	1	3	-	2	1	1	-	1	2
09102 その他の高血圧性疾患	33	4	3	2	3	1	3	1	7	2	1	5	1
男	11	1	1	-	-	-	2	1	2	-	-	4	-
女	22	3	2	2	3	1	1	-	5	2	1	1	1
09200 心疾患(高血圧性 を除く)	2,114	214	209	180	188	178	157	159	133	140	172	157	227
男	986	97	105	79	85	86	71	71	65	60	80	74	113
女	1,128	117	104	101	103	92	86	88	68	80	92	83	114
09201 慢性リウマチ性心 疾患	31	3	3	2	4	3	-	4	1	1	3	4	3
男	12	1	1	2	-	3	-	1	-	-	-	1	3
女	19	2	2	-	4	-	-	3	1	1	3	3	-
09202 急性心筋梗塞	625	56	73	51	53	48	44	36	43	51	50	44	76
男	326	24	40	24	25	25	26	18	29	28	26	24	37
女	299	32	33	27	28	23	18	18	14	23	24	20	39
09203 その他の虚血性心 疾患	257	36	22	22	29	17	15	17	20	15	20	16	28
男	126	18	9	11	16	8	6	12	5	9	9	8	15
女	131	18	13	11	13	9	9	5	15	6	11	8	13
09204 慢性非リウマチ性 心内膜疾患	110	12	10	11	8	13	10	6	4	6	9	6	15
男	34	5	4	1	3	3	5	1	1	2	3	2	4
女	76	7	6	10	5	10	5	5	3	4	6	4	11
09205 心筋症	53	6	4	7	3	5	2	4	5	3	1	6	7
男	34	2	1	5	3	4	2	1	5	1	1	3	6
女	19	4	3	2	-	1	-	3	-	2	-	3	1

平成20年

	総数	1月	2月	3月	4月	5月	6月	7月	8月	9月	10月	11月	12月
09206 不整脈及び伝導障害	264	22	21	22	23	24	19	24	13	17	27	18	34
男	131	10	11	11	11	10	7	13	5	7	17	9	20
女	133	12	10	11	12	14	12	11	8	10	10	9	14
09207 心不全	731	72	66	61	64	64	63	63	45	46	62	63	62
男	296	33	32	23	24	30	21	23	19	13	24	27	27
女	435	39	34	38	40	34	42	40	26	33	38	36	35
09208 その他の心疾患	43	7	10	4	4	4	4	5	2	1	-	-	2
男	27	4	7	2	3	3	4	2	1	-	-	-	1
女	16	3	3	2	1	1	-	3	1	1	-	-	1
09300 脳血管疾患	1,879	177	177	181	158	144	131	136	136	148	156	156	179
男	837	77	92	79	72	58	65	49	65	54	81	68	77
女	1,042	100	85	102	86	86	66	87	71	94	75	88	102
09301 くも膜下出血	198	19	13	17	17	17	13	11	13	21	20	13	24
男	53	9	3	6	3	5	4	3	2	5	6	1	6
女	145	10	10	11	14	12	9	8	11	16	14	12	18
09302 脳内出血	405	42	43	41	34	35	30	24	30	28	24	33	41
男	217	19	24	23	26	16	11	11	16	12	18	21	20
女	188	23	19	18	8	19	19	13	14	16	6	12	21
09303 脳梗塞	1,256	116	119	117	107	90	87	97	90	98	111	110	114
男	559	49	63	48	43	37	49	33	46	37	57	46	51
女	697	67	56	69	64	53	38	64	44	61	54	64	63
09304 その他の脳血管疾患	20	-	2	6	-	2	1	4	3	1	1	-	-
男	8	-	2	2	-	-	1	2	1	-	-	-	-
女	12	-	-	4	-	2	-	2	2	1	1	-	-
09400 大動脈瘤及び解離	173	12	20	15	23	15	14	9	11	12	12	16	14
男	90	6	11	8	12	6	5	6	9	9	4	8	6
女	83	6	9	7	11	9	9	3	2	3	8	8	8
09500 その他の循環器系の疾患	59	7	4	2	4	4	8	3	8	2	6	7	4
男	29	4	2	-	1	1	4	2	5	2	2	4	2
女	30	3	2	2	3	3	4	1	3	-	4	3	2
10000 呼吸器系の疾患	2,105	191	201	206	163	176	157	149	157	133	177	185	210
男	1,177	115	104	126	96	84	90	81	92	73	101	102	113
女	928	76	97	80	67	92	67	68	65	60	76	83	97
10100 インフルエンザ	1	1	-	-	-	-	-	-	-	-	-	-	-
男	-	-	-	-	-	-	-	-	-	-	-	-	-
女	1	1	-	-	-	-	-	-	-	-	-	-	-
10200 肺炎	1,436	129	136	142	110	128	112	87	104	87	121	137	143
男	771	76	69	87	60	59	59	46	55	48	70	73	69
女	665	53	67	55	50	69	53	41	49	39	51	64	74
10300 急性気管支炎	13	2	2	2	-	1	-	-	-	1	2	2	1
男	3	-	-	1	-	-	-	-	-	-	1	1	-
女	10	2	2	1	-	1	-	-	-	1	1	1	1
10400 慢性閉塞性肺疾患	213	17	22	21	16	17	18	16	17	15	15	14	25
男	171	14	16	17	14	10	18	12	17	11	11	11	20
女	42	3	6	4	2	7	-	4	-	4	4	3	5
10500 喘息	21	1	3	1	3	-	1	2	4	2	1	1	2
男	11	1	1	1	2	-	1	1	3	-	-	-	1
女	10	-	2	-	1	-	-	1	1	2	1	1	1
10600 その他の呼吸器系の疾患	421	41	38	40	34	30	26	44	32	28	38	31	39
男	221	24	18	20	20	15	12	22	17	14	19	17	23
女	200	17	20	20	14	15	14	22	15	14	19	14	16
11000 消化器系の疾患	456	43	31	39	37	49	36	35	37	37	37	34	41
男	224	21	14	19	16	28	12	16	20	14	24	17	23
女	232	22	17	20	21	21	24	19	17	23	13	17	18
11100 胃潰瘍及び十二指腸潰瘍	37	4	2	5	3	4	1	4	1	2	8	-	3
男	23	1	1	2	1	4	1	3	-	1	6	-	3
女	14	3	1	3	2	-	-	1	1	1	2	-	-
11200 ヘルニア及び腸閉塞	80	9	7	6	6	4	6	10	11	5	4	6	6
男	30	3	2	2	3	2	1	3	7	-	2	2	3
女	50	6	5	4	3	2	5	7	4	5	2	4	3
11300 肝疾患	145	15	9	16	11	24	11	5	5	12	5	15	17
男	90	12	5	11	6	16	2	3	3	8	3	11	10
女	55	3	4	5	5	8	9	2	2	4	2	4	7
11301 肝硬変(アルコール性を除く)	72	7	7	7	5	11	6	2	2	4	2	11	8
男	34	4	5	2	3	6	1	1	2	1	-	7	2
女	38	3	2	5	2	5	5	1	-	3	2	4	6

第1表 死亡数、性・死亡月・死因简单分類別

	総数	1月	2月	3月	4月	5月	6月	7月	8月	9月	10月	11月	12月
11302 その他の肝疾患	73	8	2	9	6	13	5	3	3	8	3	4	9
男	56	8	-	9	3	10	1	2	1	7	3	4	8
女	17	-	2	-	3	3	4	1	2	1	-	-	1
11400 その他の消化器系の疾患	194	15	13	12	17	17	18	16	20	18	20	13	15
男	81	5	6	4	6	6	8	7	10	5	13	4	7
女	113	10	7	8	11	11	10	9	10	13	7	9	8
12000 皮膚及び皮下組織の疾患	14	1	1	4	1	1	1	1	-	-	2	2	-
男	6	1	-	2	1	-	-	1	-	-	1	-	-
女	8	-	1	2	-	1	1	-	-	-	1	2	-
13000 筋骨格系及び結合組織の疾患	42	5	2	2	4	5	2	3	4	5	1	3	6
男	13	1	-	1	1	2	-	-	1	2	1	2	2
女	29	4	2	1	3	3	2	3	3	3	-	1	4
14000 腎尿路生殖器系の疾患	389	40	31	48	32	21	24	25	35	25	33	41	34
男	185	21	11	23	21	10	13	9	13	12	18	18	16
女	204	19	20	25	11	11	11	16	22	13	15	23	18
14100 糸球体疾患及び腎尿管間質性疾患	41	2	5	3	3	-	3	1	7	3	2	5	7
男	21	1	1	-	3	-	2	-	4	2	2	2	4
女	20	1	4	3	-	-	1	1	3	1	-	3	3
14200 腎不全	301	34	22	39	26	17	16	20	23	21	27	32	24
男	151	18	10	20	17	9	10	7	8	10	15	15	12
女	150	16	12	19	9	8	6	13	15	11	12	17	12
14201 急性腎不全	43	5	3	9	1	2	2	4	2	3	4	4	4
男	25	3	2	6	1	1	1	2	1	1	1	4	2
女	18	2	1	3	-	1	1	2	1	2	3	-	2
14202 慢性腎不全	195	23	13	22	19	12	11	10	12	13	20	23	17
男	97	12	7	10	13	6	7	3	4	7	12	7	9
女	98	11	6	12	6	6	4	7	8	6	8	16	8
14203 詳細不明の腎不全	63	6	6	8	6	3	3	6	9	5	3	5	3
男	29	3	1	4	3	2	2	2	3	2	2	4	1
女	34	3	5	4	3	1	1	4	6	3	1	1	2
14300 その他の腎尿路生殖器系の疾患	47	4	4	6	3	4	5	4	5	1	4	4	3
男	13	2	-	3	1	1	1	2	1	-	1	1	-
女	34	2	4	3	2	3	4	2	4	1	3	3	3
15000 妊娠、分娩及び産じょく	-	-	-	-	-	-	-	-	-	-	-	-	-
男	-	-	-	-	-	-	-	-	-	-	-	-	-
女	-	-	-	-	-	-	-	-	-	-	-	-	-
16000 周産期に発生した病態	9	1	1	3	1	1	-	-	-	-	2	-	-
男	4	-	-	-	1	1	-	-	-	-	2	-	-
女	5	1	1	3	-	-	-	-	-	-	-	-	-
16100 妊娠期間及び胎児発育に関連する障害	1	-	-	-	-	1	-	-	-	-	-	-	-
男	1	-	-	-	-	1	-	-	-	-	-	-	-
女	-	-	-	-	-	-	-	-	-	-	-	-	-
16200 出産外傷	-	-	-	-	-	-	-	-	-	-	-	-	-
男	-	-	-	-	-	-	-	-	-	-	-	-	-
女	-	-	-	-	-	-	-	-	-	-	-	-	-
16300 周産期に特異的な呼吸障害及び心血管障害	6	1	1	2	-	-	-	-	-	-	2	-	-
男	2	-	-	-	-	-	-	-	-	-	2	-	-
女	4	1	1	2	-	-	-	-	-	-	-	-	-
16400 周産期に特異的な感染症	-	-	-	-	-	-	-	-	-	-	-	-	-
男	-	-	-	-	-	-	-	-	-	-	-	-	-
女	-	-	-	-	-	-	-	-	-	-	-	-	-
16500 胎児及び新生児の出血性障害及び血液障害	2	-	-	1	1	-	-	-	-	-	-	-	-
男	1	-	-	-	1	-	-	-	-	-	-	-	-
女	1	-	-	1	-	-	-	-	-	-	-	-	-
16600 その他の周産期に発生した病態	-	-	-	-	-	-	-	-	-	-	-	-	-
男	-	-	-	-	-	-	-	-	-	-	-	-	-
女	-	-	-	-	-	-	-	-	-	-	-	-	-
17000 先天奇形、変形及び染色体異常	12	2	1	1	2	-	-	1	-	1	1	-	3
男	7	-	1	-	2	-	-	1	-	1	-	-	2
女	5	2	-	1	-	-	-	-	-	-	1	-	1
17100 神経系の先天奇形	-	-	-	-	-	-	-	-	-	-	-	-	-
男	-	-	-	-	-	-	-	-	-	-	-	-	-
女	-	-	-	-	-	-	-	-	-	-	-	-	-
17200 循環器系の先天奇形	5	1	-	1	1	-	-	1	-	1	-	-	-
男	3	-	-	-	1	-	-	1	-	1	-	-	-
女	2	1	-	1	-	-	-	-	-	-	-	-	-

平成20年

	総数	1月	2月	3月	4月	5月	6月	7月	8月	9月	10月	11月	12月
17201 心臓の先天奇形	3	1	-	1	1	-	-	-	-	-	-	-	-
男女	1	-	-	-	1	-	-	-	-	-	-	-	-
17202 その他の循環器系の先天奇形	2	1	-	1	-	-	-	-	-	-	-	-	-
男女	2	-	-	-	-	-	-	1	-	1	-	-	-
17300 消化器系の先天奇形	-	-	-	-	-	-	-	-	-	-	-	-	-
男女	-	-	-	-	-	-	-	-	-	-	-	-	-
17400 その他の先天奇形及び変形	4	1	1	-	-	-	-	-	-	-	-	-	2
男女	3	-	1	-	-	-	-	-	-	-	-	-	2
17500 染色体異常、他に分類されないもの	3	-	-	-	1	-	-	-	-	-	1	-	1
男女	1	-	-	-	1	-	-	-	-	-	-	-	-
18000 症状、徴候及び異常臨床所見・異常検査所見で他に分類されないもの	644	63	56	65	55	52	55	49	46	38	59	52	54
男女	181	15	12	16	17	12	21	15	21	6	9	18	19
18100 老衰	463	48	44	49	38	40	34	34	25	32	50	34	35
男女	552	60	46	59	45	43	45	43	41	31	54	45	40
男女	142	14	6	14	11	9	17	13	17	4	9	15	13
18200 乳幼児突然死症候群	410	46	40	45	34	34	28	30	24	27	45	30	27
男女	2	-	1	-	-	-	-	-	-	-	1	-	-
男女	1	-	1	-	-	-	-	-	-	-	-	-	-
18300 その他の症状、徴候及び異常臨床所見・異常検査所見で他に分類されないもの	90	3	9	6	10	9	10	6	5	7	4	7	14
男女	38	1	5	2	6	3	4	2	4	2	-	3	6
男女	52	2	4	4	4	6	6	4	1	5	4	4	8
20000 傷病及び死亡の外因	886	89	75	85	87	74	62	55	57	73	80	80	69
男女	564	59	48	57	63	42	38	38	29	51	49	52	38
男女	322	30	27	28	24	32	24	17	28	22	31	28	31
20100 不慮の事故	498	61	47	38	45	37	34	28	33	42	48	47	38
男女	302	38	24	29	32	20	19	18	15	29	30	28	20
男女	196	23	23	9	13	17	15	10	18	13	18	19	18
20101 交通事故	78	7	4	3	9	6	11	6	3	10	5	10	4
男女	61	6	4	3	7	4	9	6	1	9	3	6	3
男女	17	1	-	-	2	2	2	-	2	1	2	4	1
20102 転倒・転落	65	4	14	1	2	9	4	4	9	3	9	2	4
男女	35	3	7	-	1	4	3	2	3	3	6	1	2
男女	30	1	7	1	1	5	1	2	6	-	3	1	2
20103 不慮の溺死及び溺水	95	9	7	16	9	10	5	3	3	4	11	10	8
男女	59	6	4	10	5	6	2	1	3	3	7	8	4
男女	36	3	3	6	4	4	3	2	-	1	4	2	4
20104 不慮の窒息	168	23	17	9	14	9	9	7	13	17	13	18	19
男女	82	11	6	7	8	4	2	5	6	10	8	7	8
男女	86	12	11	2	6	5	7	2	7	7	5	11	11
20105 煙、火及び火災への曝露	22	5	-	2	4	-	1	3	1	3	3	-	-
男女	11	1	-	2	4	-	-	1	-	1	2	-	-
男女	11	4	-	-	-	-	1	2	1	2	1	-	-
20106 有害物質による不慮の中毒及び有害物質への曝露	7	2	2	-	-	1	-	-	-	-	1	1	-
男女	5	2	2	-	-	-	-	-	-	-	-	1	-
男女	2	-	-	-	-	1	-	-	-	-	1	-	-
20107 その他の不慮の事故	63	11	3	7	7	2	4	5	4	5	6	6	3
男女	49	9	1	7	7	2	3	3	2	3	4	5	3
男女	14	2	2	-	-	-	1	2	2	2	2	1	-
20200 自殺	340	25	25	45	34	35	26	25	17	26	30	28	24
男女	240	19	22	27	27	22	17	19	13	20	18	21	15
男女	100	6	3	18	7	13	9	6	4	6	12	7	9
20300 他殺	4	-	-	1	1	-	-	-	1	-	-	-	1
男女	-	-	-	-	-	-	-	-	-	-	-	-	-
男女	4	-	-	1	1	-	-	-	1	-	-	-	1
20400 その他の外因	44	3	3	1	7	2	2	2	6	5	2	5	6
男女	22	2	2	1	4	-	2	1	1	2	1	3	3
男女	22	1	1	-	3	2	-	1	5	3	1	2	3
22000 特殊目的用コード	-	-	-	-	-	-	-	-	-	-	-	-	-
男女	-	-	-	-	-	-	-	-	-	-	-	-	-
男女	-	-	-	-	-	-	-	-	-	-	-	-	-
22100 重症急性呼吸器症候群[SARS]	-	-	-	-	-	-	-	-	-	-	-	-	-
男女	-	-	-	-	-	-	-	-	-	-	-	-	-
男女	-	-	-	-	-	-	-	-	-	-	-	-	-

第2表 死亡数、性・死因简单分類・保健所一市町村別

		総 数	01000 感 寄 染 生 症 及 虫 び 症	01100 腸 管 感 染 症	01200 結 核	01201 呼 吸 器 結 核	01202 そ の 他 の 結 核	01300 敗 血 症	01400 ウ イ ル ス 肝 炎	01401 B 肝 型 ウ イ ル ス 炎	01402 C 肝 型 ウ イ ル ス 炎	01403 そ ウ イ ル ス の 他 の 肝 炎	01500 ヒ ト ウ イ ム ノ イ ン フ レ ク シ ン の 不 全 症	01600 そ の 他 の 感 染 症 虫 症
山形県	総数	13,719	197	29	17	14	3	79	34	3	29	2	-	38
	男	7,045	96	8	13	12	1	48	12	1	9	2	-	15
	女	6,674	101	21	4	2	2	31	22	2	20	-	-	23
市部	総数	10,228	150	20	13	13	-	59	26	2	23	1	-	32
	男	5,257	74	7	11	11	-	34	8	-	7	1	-	14
	女	4,971	76	13	2	2	-	25	18	2	16	-	-	18
郡部	総数	3,491	47	9	4	1	3	20	8	1	6	1	-	6
	男	1,788	22	1	2	1	1	14	4	1	2	1	-	1
	女	1,703	25	8	2	-	2	6	4	-	4	-	-	5
村山保健所	総数	5,919	89	12	10	8	2	39	10	2	8	-	-	18
	男	3,043	47	4	7	6	1	27	2	-	2	-	-	7
	女	2,876	42	8	3	2	1	12	8	2	6	-	-	11
最上保健所	総数	1,143	17	5	2	1	1	6	-	-	-	-	-	4
	男	575	4	-	1	1	-	2	-	-	-	-	-	1
	女	568	13	5	1	-	1	4	-	-	-	-	-	3
置賜保健所	総数	2,883	41	4	2	2	-	17	13	1	10	2	-	5
	男	1,452	19	1	2	2	-	9	5	1	2	2	-	2
	女	1,431	22	3	-	-	-	8	8	-	8	-	-	3
庄内保健所	総数	3,774	50	8	3	3	-	17	11	-	11	-	-	11
	男	1,975	26	3	3	3	-	10	5	-	5	-	-	5
	女	1,799	24	5	-	-	-	7	6	-	6	-	-	6
山形市	総数	2,298	30	2	3	3	-	14	2	-	2	-	-	9
	男	1,153	16	-	2	2	-	9	1	-	1	-	-	4
	女	1,145	14	2	1	1	-	5	1	-	1	-	-	5
米沢市	総数	1,011	13	3	1	1	-	5	2	-	1	1	-	2
	男	498	9	1	1	1	-	4	2	-	1	1	-	1
	女	513	4	2	-	-	-	1	-	-	-	-	-	1
鶴岡市	総数	1,773	25	1	2	2	-	10	8	-	8	-	-	4
	男	919	16	1	2	2	-	7	4	-	4	-	-	2
	女	854	9	-	-	-	-	3	4	-	4	-	-	2
酒田市	総数	1,377	20	5	1	1	-	6	1	-	1	-	-	7
	男	720	9	2	1	1	-	3	-	-	-	-	-	3
	女	657	11	3	-	-	-	3	1	-	1	-	-	4
新庄市	総数	417	7	2	1	1	-	3	-	-	-	-	-	1
	男	218	3	-	1	1	-	1	-	-	-	-	-	1
	女	199	4	2	-	-	-	2	-	-	-	-	-	-
寒河江市	総数	456	5	1	1	1	-	3	-	-	-	-	-	-
	男	238	4	1	1	1	-	2	-	-	-	-	-	-
	女	218	1	-	-	-	-	1	-	-	-	-	-	-
上山市	総数	457	7	-	1	1	-	3	2	-	2	-	-	1
	男	246	2	-	-	-	-	2	-	-	-	-	-	-
	女	211	5	-	1	1	-	1	2	-	2	-	-	1
村山市	総数	349	8	5	-	-	-	-	-	-	-	-	-	3
	男	160	2	1	-	-	-	-	-	-	-	-	-	1
	女	189	6	4	-	-	-	-	-	-	-	-	-	2
長井市	総数	416	7	-	-	-	-	5	1	-	1	-	-	1
	男	203	1	-	-	-	-	1	-	-	-	-	-	-
	女	213	6	-	-	-	-	4	1	-	1	-	-	1
天童市	総数	563	8	1	1	1	-	5	-	-	-	-	-	1
	男	296	4	1	1	1	-	2	-	-	-	-	-	-
	女	267	4	-	-	-	-	3	-	-	-	-	-	1
東根市	総数	436	7	-	2	2	-	1	3	2	1	-	-	1
	男	245	4	-	2	2	-	1	-	-	-	-	-	1
	女	191	3	-	-	-	-	-	3	2	1	-	-	-
尾花沢市	総数	284	5	-	-	-	-	3	-	-	-	-	-	2
	男	156	2	-	-	-	-	1	-	-	-	-	-	1
	女	128	3	-	-	-	-	2	-	-	-	-	-	1
南陽市	総数	391	8	-	-	-	-	1	7	-	7	-	-	-
	男	205	2	-	-	-	-	1	1	-	1	-	-	-
	女	186	6	-	-	-	-	-	6	-	6	-	-	-
山辺町	総数	161	3	1	-	-	-	2	-	-	-	-	-	-
	男	82	3	1	-	-	-	2	-	-	-	-	-	-
	女	79	-	-	-	-	-	-	-	-	-	-	-	-

02000 新 生 物	02100 悪 性 新 生 物	02101 口及悪 唇び性 、咽新 口頭生 腔の物	02102 食悪 性 道新 生 の物	02103 胃悪 性 新 生 の物	02104 結悪 性 腸新 生 の物	02105 直移の悪 性 腸S状 結腸 直腸 物	02106 肝肝悪 内性 及胆新 管生 びの物	02107 胆その の悪 性 の他 の 新 生 及 胆 生 道 物	02108 脾悪 性 新 生 の物	02109 喉悪 性 頭新 生 の物	02110 気及の 管悪 、び 管悪 支肺 物	02111 皮悪 性 膚新 生 の物		
4,073	3,952	74	155	699	371	142	289	213	324	11	759	13	山形県	総数
2,372	2,312	48	137	433	176	95	177	83	154	11	567	9		男
1,701	1,640	26	18	266	195	47	112	130	170	-	192	4		女
3,162	3,063	54	127	533	301	111	232	159	252	6	576	10	市部	総数
1,843	1,795	36	110	334	139	74	152	65	119	6	431	6		男
1,319	1,268	18	17	199	162	37	80	94	133	-	145	4		女
911	889	20	28	166	70	31	57	54	72	5	183	3	郡部	総数
529	517	12	27	99	37	21	25	18	35	5	136	3		男
382	372	8	1	67	33	10	32	36	37	-	47	-		女
1,771	1,717	26	58	279	176	69	121	80	146	3	338	6	村山保健所	総数
1,057	1,028	13	47	176	93	48	78	39	72	3	253	5		男
714	689	13	11	103	83	21	43	41	74	-	85	1		女
299	293	6	12	61	19	10	22	24	24	2	50	1	最上保健所	総数
164	163	5	11	33	9	5	11	10	12	2	34	1		男
135	130	1	1	28	10	5	11	14	12	-	16	-		女
792	764	14	31	152	59	28	57	46	58	3	148	2	置賜保健所	総数
442	422	10	29	97	16	20	31	18	22	3	111	1		男
350	342	4	2	55	43	8	26	28	36	-	37	1		女
1,211	1,178	28	54	207	117	35	89	63	96	3	223	4	庄内保健所	総数
709	699	20	50	127	58	22	57	16	48	3	169	2		男
502	479	8	4	80	59	13	32	47	48	-	54	2		女
713	689	14	20	104	79	25	43	35	72	1	127	2	山形市	総数
410	397	6	15	62	38	15	30	16	33	1	100	1		男
303	292	8	5	42	41	10	13	19	39	-	27	1		女
291	281	5	14	63	25	10	16	17	25	2	50	1	米沢市	総数
161	155	5	12	40	4	8	11	8	9	2	37	-		男
130	126	-	2	23	21	2	5	9	16	-	13	1		女
560	545	14	27	104	41	18	46	33	53	-	102	3	鶴岡市	総数
321	316	12	24	58	19	11	29	10	27	-	75	1		男
239	229	2	3	46	22	7	17	23	26	-	27	2		女
470	458	11	23	69	59	10	38	19	28	2	88	1	酒田市	総数
273	270	6	23	44	29	6	26	5	13	2	65	1		男
197	188	5	-	25	30	4	12	14	15	-	23	-		女
120	115	1	6	22	7	2	9	12	6	-	20	1	新庄市	総数
65	64	1	5	13	4	-	5	4	2	-	15	1		男
55	51	-	1	9	3	2	4	8	4	-	5	-		女
134	129	1	5	30	11	7	9	7	4	-	21	-	寒河江市	総数
78	75	1	4	20	6	5	4	2	2	-	14	-		男
56	54	-	1	10	5	2	5	5	2	-	7	-		女
147	142	2	12	21	19	10	9	2	7	1	24	-	上山市	総数
90	87	2	10	16	9	7	7	-	3	1	20	-		男
57	55	-	2	5	10	3	2	2	4	-	4	-		女
98	94	1	3	13	5	8	5	4	12	-	19	1	村山市	総数
55	52	-	3	10	3	6	4	2	3	-	14	1		男
43	42	1	-	3	2	2	1	2	9	-	5	-		女
115	110	1	4	20	8	7	16	6	7	-	19	-	長井市	総数
65	62	-	4	12	2	4	8	4	2	-	16	-		男
50	48	1	-	8	6	3	8	2	5	-	3	-		女
175	171	1	4	33	16	6	16	7	19	-	33	1	天童市	総数
104	103	1	1	21	11	4	9	2	13	-	21	1		男
71	68	-	3	12	5	2	7	5	6	-	12	-		女
134	133	1	4	21	11	3	7	5	9	-	34	-	東根市	総数
100	99	1	4	15	6	3	5	4	7	-	29	-		男
34	34	-	-	6	5	-	2	1	2	-	5	-		女
90	86	1	2	13	9	2	8	5	6	-	23	-	尾花沢市	総数
56	54	-	2	9	3	2	6	5	4	-	16	-		男
34	32	1	-	4	6	-	2	-	2	-	7	-		女
115	110	1	3	20	11	3	10	7	4	-	16	-	南陽市	総数
65	61	1	3	14	5	3	8	3	1	-	9	-		男
50	49	-	-	6	6	-	2	4	3	-	7	-		女
48	47	2	-	8	4	1	5	3	1	-	8	1	山辺町	総数
29	29	1	-	4	4	1	3	1	-	-	5	1		男
19	18	1	-	4	-	-	2	2	1	-	3	-		女

第2表 死亡数、性・死因简单分類・保健所一市町村別

		02112 乳悪 性 房新 生の 物の	02113 子悪 性 宮新 生の 物の	02114 卵悪 性 巢新 生の 物の	02115 前悪 性 立新 腺生 物の	02116 膀悪 性 胱新 生の 物の	02117 中悪 性 枢新 神系 生の 物の	02118 悪 性 リン パ 腫 物の	02119 白 血 病 物の	02120 その 組及 ひ悪 性 関性 連新 組生 織物 リン パ 織物	02121 そ悪 性 の 新 他 生の 物の	02200 そ新 の 生 他 物の	02201 中そ新 枢の 神生 系他 の 物の	02202 中除新 枢く 神そ 系の を他 の 物の
山形県	総数	115	46	45	107	94	16	97	61	63	258	121	26	95
	男	-	-	-	107	57	7	57	28	29	137	60	13	47
	女	115	46	45	-	37	9	40	33	34	121	61	13	48
市部	総数	100	33	37	76	72	12	78	44	51	199	99	18	81
	男	-	-	-	76	42	6	46	20	23	110	48	10	38
	女	100	33	37	-	30	6	32	24	28	89	51	8	43
郡部	総数	15	13	8	31	22	4	19	17	12	59	22	8	14
	男	-	-	-	31	15	1	11	8	6	27	12	3	9
	女	15	13	8	-	7	3	8	9	6	32	10	5	5
村山保健所	総数	57	18	18	52	46	6	44	21	28	125	54	13	41
	男	-	-	-	52	25	5	32	8	11	68	29	7	22
	女	57	18	18	-	21	1	12	13	17	57	25	6	19
最上保健所	総数	5	3	8	9	4	-	5	3	8	17	6	3	3
	男	-	-	-	9	4	-	3	2	4	8	1	1	-
	女	5	3	8	-	-	-	2	1	4	9	5	2	3
置賜保健所	総数	24	9	10	13	19	5	11	17	13	45	28	6	22
	男	-	-	-	13	12	1	5	9	4	20	20	5	15
	女	24	9	10	-	7	4	6	8	9	25	8	1	7
庄内保健所	総数	29	16	9	33	25	5	37	20	14	71	33	4	29
	男	-	-	-	33	16	1	17	9	10	41	10	-	10
	女	29	16	9	-	9	4	20	11	4	30	23	4	19
山形市	総数	25	9	10	20	21	3	16	6	10	47	24	7	17
	男	-	-	-	20	11	3	14	3	4	25	13	5	8
	女	25	9	10	-	10	-	2	3	6	22	11	2	9
米沢市	総数	8	3	3	3	8	2	6	3	6	11	10	-	10
	男	-	-	-	3	5	-	2	1	2	6	6	-	6
	女	8	3	3	-	3	2	4	2	4	5	4	-	4
鶴岡市	総数	8	3	6	18	10	2	20	7	5	25	15	1	14
	男	-	-	-	18	3	-	7	4	3	15	5	-	5
	女	8	3	6	-	7	2	13	3	2	10	10	1	9
酒田市	総数	18	10	3	9	9	2	11	10	6	32	12	1	11
	男	-	-	-	9	8	1	6	3	4	19	3	-	3
	女	18	10	3	-	1	1	5	7	2	13	9	1	8
新庄市	総数	4	2	5	3	3	-	2	-	4	6	5	2	3
	男	-	-	-	3	3	-	2	-	2	4	1	1	-
	女	4	2	5	-	-	-	-	-	2	2	4	1	3
寒河江市	総数	4	2	3	5	2	-	2	2	3	11	5	1	4
	男	-	-	-	5	-	-	1	1	3	7	3	1	2
	女	4	2	3	-	2	-	1	1	-	4	2	-	2
上山市	総数	8	1	1	3	2	-	4	1	4	11	5	1	4
	男	-	-	-	3	-	-	2	-	1	6	3	1	2
	女	8	1	1	-	2	-	2	1	3	5	2	-	2
村山市	総数	3	-	1	2	2	-	-	-	2	13	4	-	4
	男	-	-	-	2	-	-	-	-	1	3	3	-	3
	女	3	-	1	-	2	-	-	-	1	10	1	-	1
長井市	総数	2	1	1	2	4	1	2	4	2	3	5	1	4
	男	-	-	-	2	3	1	1	2	-	1	3	1	2
	女	2	1	1	-	1	-	1	2	2	2	2	-	2
天童市	総数	8	-	1	4	4	1	2	4	3	8	4	1	3
	男	-	-	-	4	3	-	2	2	1	7	1	-	1
	女	8	-	1	-	1	1	-	2	2	1	3	1	2
東根市	総数	5	1	-	4	4	1	9	-	2	12	1	-	1
	男	-	-	-	4	4	1	6	-	1	9	1	-	1
	女	5	1	-	-	-	-	3	-	1	3	-	-	-
尾花沢市	総数	2	-	1	-	1	-	2	2	1	8	4	2	2
	男	-	-	-	-	1	-	2	1	-	3	2	-	2
	女	2	-	1	-	-	-	-	1	1	5	2	2	-
南陽市	総数	5	1	2	3	2	-	2	5	3	12	5	1	4
	男	-	-	-	3	1	-	1	3	1	5	4	1	3
	女	5	1	2	-	1	-	1	2	2	7	1	-	1
山辺町	総数	-	1	-	2	2	-	2	1	1	5	1	-	1
	男	-	-	-	2	1	-	2	-	-	4	-	-	-
	女	-	1	-	-	1	-	-	1	1	1	1	-	1

03000 血液及び造血器に 害	03100 貧血	03200 その他血液の 害	04000 内及び分泌、 代謝疾患	04100 糖尿 病	04200 その他代謝、 栄養疾患	05000 精行動の 障害	05100 血細管 性不明 性の症	05200 精神の 他障害	06000 神経系 の疾患	06100 髄膜 炎	06200 脊髄 萎縮 症候 群	06300 パ ン キ ン 病		
53	18	35	227	144	83	110	91	19	217	-	22	54	山形県	総数
23	8	15	100	63	37	33	24	9	100	-	14	20		男
30	10	20	127	81	46	77	67	10	117	-	8	34		女
40	15	25	174	117	57	72	62	10	166	-	17	38	市部	総数
19	7	12	82	54	28	24	19	5	77	-	11	13		男
21	8	13	92	63	29	48	43	5	89	-	6	25		女
13	3	10	53	27	26	38	29	9	51	-	5	16	郡部	総数
4	1	3	18	9	9	9	5	4	23	-	3	7		男
9	2	7	35	18	17	29	24	5	28	-	2	9		女
25	9	16	84	58	26	44	39	5	84	-	4	22	村山保健所	総数
9	2	7	37	23	14	11	6	5	35	-	2	10		男
16	7	9	47	35	12	33	33	-	49	-	2	12		女
6	-	6	15	8	7	1	1	-	19	-	4	7	最上保健所	総数
3	-	3	2	1	1	-	-	-	6	-	2	2		男
3	-	3	13	7	6	1	1	-	13	-	2	5		女
11	4	7	62	44	18	43	35	8	48	-	6	9	置賜保健所	総数
6	3	3	32	24	8	13	12	1	27	-	3	2		男
5	1	4	30	20	10	30	23	7	21	-	3	7		女
11	5	6	66	34	32	22	16	6	66	-	8	16	庄内保健所	総数
5	3	2	29	15	14	9	6	3	32	-	7	6		男
6	2	4	37	19	18	13	10	3	34	-	1	10		女
8	2	6	26	18	8	16	13	3	38	-	2	5	山形市	総数
3	-	3	12	6	6	6	3	3	17	-	2	4		男
5	2	3	14	12	2	10	10	-	21	-	-	1		女
3	1	2	27	25	2	5	5	-	16	-	4	2	米沢市	総数
3	1	2	13	12	1	-	-	-	8	-	2	-		男
-	-	-	14	13	1	5	5	-	8	-	2	2		女
4	1	3	33	23	10	6	6	-	26	-	3	5	鶴岡市	総数
2	-	2	15	9	6	2	2	-	17	-	3	2		男
2	1	1	18	14	4	4	4	-	9	-	-	3		女
7	4	3	21	6	15	8	4	4	28	-	4	8	酒田市	総数
3	3	-	10	5	5	3	2	1	11	-	3	2		男
4	1	3	11	1	10	5	2	3	17	-	1	6		女
2	-	2	5	3	2	1	1	-	9	-	2	2	新庄市	総数
1	-	1	1	-	1	-	-	-	4	-	1	1		男
1	-	1	4	3	1	1	1	-	5	-	1	1		女
2	2	-	13	11	2	6	6	-	8	-	-	3	寒河江市	総数
2	2	-	6	4	2	-	-	-	4	-	-	1		男
-	-	-	7	7	-	6	6	-	4	-	-	2		女
2	-	2	2	2	-	1	1	-	12	-	1	6	上山市	総数
2	-	2	2	2	-	1	1	-	2	-	-	-		男
-	-	-	-	-	-	-	-	-	10	-	1	6		女
2	-	2	8	5	3	2	1	1	4	-	-	-	村山市	総数
1	-	1	2	1	1	1	-	1	2	-	-	-		男
1	-	1	6	4	2	1	1	-	2	-	-	-		女
2	1	1	10	4	6	13	12	1	9	-	-	3	長井市	総数
-	-	-	4	3	1	6	6	-	4	-	-	-		男
2	1	1	6	1	5	7	6	1	5	-	-	3		女
4	1	3	8	6	2	1	1	-	4	-	1	-	天童市	総数
1	-	1	4	3	1	-	-	-	-	-	-	-		男
3	1	2	4	3	1	1	1	-	4	-	1	-		女
-	-	-	7	5	2	3	3	-	4	-	-	1	東根市	総数
-	-	-	2	2	-	1	1	-	2	-	-	1		男
-	-	-	5	3	2	2	2	-	2	-	-	-		女
3	2	1	7	4	3	2	2	-	2	-	-	1	尾花沢市	総数
-	-	-	5	3	2	1	1	-	2	-	-	1		男
3	2	1	2	1	1	1	1	-	-	-	-	-		女
1	1	-	7	5	2	8	7	1	6	-	-	2	南陽市	総数
1	1	-	6	4	2	3	3	-	4	-	-	1		男
-	-	-	1	1	-	5	4	1	2	-	-	1		女
1	-	1	4	3	1	-	-	-	2	-	-	-	山辺町	総数
-	-	-	2	1	1	-	-	-	1	-	-	-		男
1	-	1	2	2	-	-	-	-	1	-	-	-		女

第2表 死亡数、性・死因简单分類・保健所一市町村別

		06400	06500	07000	08000	09000	09100	09101	09102	09200	09201	09202	09203	09204
		アハ イ ル マ ー ツ 病	そ の 他 の 疾 患	眼 付 属 器 の 疾 病	耳 突 及 び の 乳 疾 患	循 の 環 疾 器 系 患	高 血 圧 性 疾 患	高 心 血 管 疾 患 及 腎 疾 患	そ の 他 の 疾 患	心 性 疾 患 (高 血 圧 除 く)	慢 性 心 筋 疾 患	急 性 心 筋 梗 塞	そ の 他 の 疾 患	慢 性 心 筋 疾 患 及 内 膜 疾 患
山形県	総数	62	79	-	1	4,284	59	26	33	2,114	31	625	257	110
	男	26	40	-	-	1,960	18	7	11	986	12	326	126	34
	女	36	39	-	1	2,324	41	19	22	1,128	19	299	131	76
市部	総数	49	62	-	-	3,109	40	15	25	1,565	25	436	202	81
	男	23	30	-	-	1,407	11	3	8	720	8	224	100	26
	女	26	32	-	1	1,702	29	12	17	845	17	212	102	55
郡部	総数	13	17	-	-	1,175	19	11	8	549	6	189	55	29
	男	3	10	-	-	553	7	4	3	266	4	102	26	8
	女	10	7	-	-	622	12	7	5	283	2	87	29	21
村山保健所	総数	28	30	-	1	1,873	23	10	13	931	18	283	93	45
	男	11	12	-	-	872	7	2	5	431	7	148	47	14
	女	17	18	-	1	1,001	16	8	8	500	11	135	46	31
最上保健所	総数	1	7	-	-	366	4	2	2	158	1	38	12	7
	男	-	2	-	-	173	-	-	-	78	1	14	5	2
	女	1	5	-	-	193	4	2	2	80	-	24	7	5
置賜保健所	総数	18	15	-	-	922	20	9	11	430	6	142	66	26
	男	9	13	-	-	420	7	4	3	206	3	78	32	8
	女	9	2	-	-	502	13	5	8	224	3	64	34	18
庄内保健所	総数	15	27	-	-	1,123	12	5	7	595	6	162	86	32
	男	6	13	-	-	495	4	1	3	271	1	86	42	10
	女	9	14	-	-	628	8	4	4	324	5	76	44	22
山形市	総数	21	10	-	1	708	9	4	5	360	7	106	28	19
	男	9	2	-	-	326	1	-	1	152	1	56	18	4
	女	12	8	-	1	382	8	4	4	208	6	50	10	15
米沢市	総数	5	5	-	-	311	9	3	6	159	3	46	41	14
	男	3	3	-	-	132	2	-	2	74	-	24	19	3
	女	2	2	-	-	179	7	3	4	85	3	22	22	11
鶴岡市	総数	3	15	-	-	505	4	2	2	281	3	65	33	11
	男	3	9	-	-	220	2	1	1	129	-	35	20	4
	女	-	6	-	-	285	2	1	1	152	3	30	13	7
酒田市	総数	7	9	-	-	409	1	-	1	206	1	56	35	15
	男	3	3	-	-	185	-	-	-	93	-	27	15	5
	女	4	6	-	-	224	1	-	1	113	1	29	20	10
新庄市	総数	-	5	-	-	121	2	1	1	58	-	12	6	-
	男	-	2	-	-	59	-	-	-	34	-	7	3	-
	女	-	3	-	-	62	2	1	1	24	-	5	3	-
寒河江市	総数	4	1	-	-	141	2	-	2	75	1	19	11	2
	男	2	1	-	-	66	2	-	2	37	1	8	7	1
	女	2	-	-	-	75	-	-	-	38	-	11	4	1
上山市	総数	-	5	-	-	136	2	2	-	65	1	12	6	3
	男	-	2	-	-	78	1	1	-	37	1	7	3	1
	女	-	3	-	-	58	1	1	-	28	-	5	3	2
村山市	総数	1	3	-	-	107	-	-	-	47	2	13	6	-
	男	-	2	-	-	37	-	-	-	16	1	4	2	-
	女	1	1	-	-	70	-	-	-	31	1	9	4	-
長井市	総数	4	2	-	-	128	1	-	1	57	2	13	7	3
	男	2	2	-	-	63	-	-	-	28	2	8	3	1
	女	2	-	-	-	65	1	-	1	29	-	5	4	2
天童市	総数	2	1	-	-	198	2	1	1	100	1	48	7	6
	男	-	-	-	-	88	1	-	1	48	1	26	2	1
	女	2	1	-	-	110	1	1	-	52	-	22	5	5
東根市	総数	-	3	-	-	142	2	1	1	71	2	26	7	3
	男	-	1	-	-	59	-	-	-	27	-	12	1	2
	女	-	2	-	-	83	2	1	1	44	2	14	6	1
尾花沢市	総数	-	1	-	-	79	2	-	2	39	2	9	11	2
	男	-	1	-	-	37	-	-	-	19	1	5	4	2
	女	-	-	-	-	42	2	-	2	20	1	4	7	-
南陽市	総数	2	2	-	-	124	4	1	3	47	-	11	4	3
	男	1	2	-	-	57	2	1	1	26	-	5	3	2
	女	1	-	-	-	67	2	-	2	21	-	6	1	1
山辺町	総数	-	2	-	-	47	-	-	-	21	-	7	-	1
	男	-	1	-	-	23	-	-	-	13	-	5	-	-
	女	-	1	-	-	24	-	-	-	8	-	2	-	1

09205	09206	09207	09208	09300	09301	09302	09303	09304	09400	09500	10000	10100	10200		
心筋症	不伝導脈及び	心不全	その他の疾患	脳血管疾患	くも膜下出血	脳内出血	脳梗塞	その他の疾患	大動脈解離	その他の循環疾患	呼吸器疾患	イオンチャンネル	肺炎		
53	264	731	43	1,879	198	405	1,256	20	173	59	2,105	1	1,436	山形県	総数
34	131	296	27	837	53	217	559	8	90	29	1,177	-	771		男
19	133	435	16	1,042	145	188	697	12	83	30	928	1	665		女
46	208	534	33	1,319	148	297	861	13	133	52	1,575	1	1,092	市部	総数
29	102	210	21	579	38	161	376	4	69	28	862	-	583		男
17	106	324	12	740	110	136	485	9	64	24	713	1	509		女
7	56	197	10	560	50	108	395	7	40	7	530	-	344	郡部	総数
5	29	86	6	258	15	56	183	4	21	1	315	-	188		男
2	27	111	4	302	35	52	212	3	19	6	215	-	156		女
23	110	345	14	822	84	188	541	9	68	29	936	-	673	村山保健所	総数
14	54	137	10	383	19	110	250	4	35	16	507	-	345		男
9	56	208	4	439	65	78	291	5	33	13	429	-	328		女
3	22	71	4	186	19	34	132	1	18	-	179	-	113	最上保健所	総数
3	12	38	3	88	4	19	65	-	7	-	113	-	68		男
-	10	33	1	98	15	15	67	1	11	-	66	-	45		女
8	50	129	3	420	42	86	287	5	40	12	419	-	261	置賜保健所	総数
6	22	55	2	179	14	36	126	3	20	8	223	-	131		男
2	28	74	1	241	28	50	161	2	20	4	196	-	130		女
19	82	186	22	451	53	97	296	5	47	18	571	1	389	庄内保健所	総数
11	43	66	12	187	16	52	118	1	28	5	334	-	227		男
8	39	120	10	264	37	45	178	4	19	13	237	1	162		女
7	42	147	4	295	37	82	175	1	32	12	373	-	277	山形市	総数
4	19	48	2	145	10	50	85	-	18	10	197	-	136		男
3	23	99	2	150	27	32	90	1	14	2	176	-	141		女
3	12	39	1	121	15	27	79	-	16	6	161	-	103	米沢市	総数
3	5	20	-	44	3	12	29	-	6	6	73	-	47		男
-	7	19	1	77	12	15	50	-	10	-	88	-	56		女
8	53	92	16	189	23	44	121	1	22	9	289	-	199	鶴岡市	総数
5	27	29	9	73	6	23	44	-	14	2	164	-	110		男
3	26	63	7	116	17	21	77	1	8	7	125	-	89		女
9	24	65	1	179	22	37	118	2	16	7	198	1	139	酒田市	総数
6	13	27	-	80	8	18	53	1	9	3	116	-	82		男
3	11	38	1	99	14	19	65	1	7	4	82	1	57		女
1	6	31	2	53	8	11	34	-	8	-	71	-	49	新庄市	総数
1	1	20	2	23	1	6	16	-	2	-	41	-	27		男
-	5	11	-	30	7	5	18	-	6	-	30	-	22		女
2	15	23	2	61	3	15	42	1	1	2	56	-	38	寒河江市	総数
1	6	11	2	25	1	5	19	-	1	1	34	-	21		男
1	9	12	-	36	2	10	23	1	-	1	22	-	17		女
1	9	30	3	60	5	15	38	2	4	5	73	-	58	上山市	総数
1	5	16	3	35	1	13	20	1	3	2	35	-	26		男
-	4	14	-	25	4	2	18	1	1	3	38	-	32		女
-	8	18	-	57	6	14	37	-	3	-	66	-	43	村山市	総数
-	2	7	-	20	1	7	12	-	1	-	32	-	21		男
-	6	11	-	37	5	7	25	-	2	-	34	-	22		女
1	15	15	1	62	8	12	41	1	7	1	54	-	29	長井市	総数
-	8	5	1	31	3	6	22	-	3	1	30	-	17		男
1	7	10	-	31	5	6	19	1	4	-	24	-	12		女
4	7	26	1	84	10	15	57	2	10	2	70	-	47	天童市	総数
3	6	8	1	35	-	9	25	1	3	1	48	-	30		男
1	1	18	-	49	10	6	32	1	7	1	22	-	17		女
8	5	19	1	61	4	9	46	2	4	4	74	-	45	東根市	総数
4	1	6	1	29	2	5	21	1	2	1	40	-	25		男
4	4	13	-	32	2	4	25	1	2	3	34	-	20		女
-	3	11	1	33	-	5	28	-	4	1	49	-	39	尾花沢市	総数
-	3	4	-	16	-	3	13	-	2	-	28	-	23		男
-	-	7	1	17	-	2	15	-	2	1	21	-	16		女
2	9	18	-	64	7	11	45	1	6	3	41	-	26	南陽市	総数
1	6	9	-	23	2	4	17	-	5	1	24	-	18		男
1	3	9	-	41	5	7	28	1	1	2	17	-	8		女
-	2	11	-	23	3	5	15	-	2	1	20	-	15	山辺町	総数
-	1	7	-	9	-	2	7	-	1	-	8	-	7		男
-	1	4	-	14	3	3	8	-	1	1	12	-	8		女

第2表 死亡数、性・死因简单分類・保健所一市町村別

		10300	10400	10500	10600	11000	11100	11200	11300	11301	11302	11400	12000	13000
		急性 気管支 炎	慢性 閉塞 性 疾患	喘 息	呼吸 器系 の疾 患	消化 器系 の疾 患	胃十 二指 腸潰 瘍及 び瘍	へ及 び腸 閉塞	肝 疾 患	肝性 硬変 (除く アル ル)	その 他 の疾 患	その 他 の疾 患	皮膚 組織 及び 皮下 患	筋及 骨格 の疾 患
山形県	総数	13	213	21	421	456	37	80	145	72	73	194	14	42
	男	3	171	11	221	224	23	30	90	34	56	81	6	13
	女	10	42	10	200	232	14	50	55	38	17	113	8	29
市部	総数	10	138	18	316	332	27	58	109	56	53	138	9	36
	男	3	109	9	158	168	17	24	68	29	39	59	5	10
	女	7	29	9	158	164	10	34	41	27	14	79	4	26
郡部	総数	3	75	3	105	124	10	22	36	16	20	56	5	6
	男	-	62	2	63	56	6	6	22	5	17	22	1	3
	女	3	13	1	42	68	4	16	14	11	3	34	4	3
村山保健所	総数	4	104	10	145	186	19	31	59	36	23	77	3	18
	男	-	80	6	76	88	8	10	35	18	17	35	2	5
	女	4	24	4	69	98	11	21	24	18	6	42	1	13
最上保健所	総数	-	21	-	45	40	4	7	11	6	5	18	4	3
	男	-	21	-	24	18	4	2	9	4	5	3	1	2
	女	-	-	-	21	22	-	5	2	2	-	15	3	1
置賜保健所	総数	3	42	5	108	93	8	17	28	10	18	40	4	12
	男	1	35	3	53	47	6	8	17	3	14	16	2	1
	女	2	7	2	55	46	2	9	11	7	4	24	2	11
庄内保健所	総数	6	46	6	123	137	6	25	47	20	27	59	3	9
	男	2	35	2	68	71	5	10	29	9	20	27	1	5
	女	4	11	4	55	66	1	15	18	11	7	32	2	4
山形市	総数	2	36	3	55	71	8	9	25	17	8	29	1	9
	男	-	31	1	29	36	4	4	15	9	6	13	1	1
	女	2	5	2	26	35	4	5	10	8	2	16	-	8
米沢市	総数	2	9	3	44	33	4	5	12	2	10	12	2	3
	男	-	7	2	17	21	3	1	10	1	9	7	2	-
	女	2	2	1	27	12	1	4	2	1	1	5	-	3
鶴岡市	総数	2	18	5	65	55	2	11	18	7	11	24	2	5
	男	-	12	2	40	30	2	7	12	6	6	9	1	1
	女	2	6	3	25	25	-	4	6	1	5	15	1	4
酒田市	総数	3	11	-	44	54	4	8	19	9	10	23	-	4
	男	2	8	-	24	29	3	3	11	3	8	12	-	4
	女	1	3	-	20	25	1	5	8	6	2	11	-	-
新庄市	総数	-	10	-	12	11	2	3	2	2	-	4	1	-
	男	-	10	-	4	6	2	2	1	1	-	1	1	-
	女	-	-	-	8	5	-	1	1	1	-	3	-	-
寒河江市	総数	-	7	1	10	20	1	4	10	5	5	5	-	-
	男	-	6	1	6	11	-	1	5	2	3	5	-	-
	女	-	1	-	4	9	1	3	5	3	2	-	-	-
上山市	総数	-	7	2	6	15	2	5	3	2	1	5	1	2
	男	-	5	1	3	6	-	2	2	1	1	2	-	-
	女	-	2	1	3	9	2	3	1	1	-	3	1	2
村山市	総数	-	6	-	17	7	-	2	2	2	-	3	-	-
	男	-	4	-	7	2	-	-	1	1	-	1	-	-
	女	-	2	-	10	5	-	2	1	1	-	2	-	-
長井市	総数	1	4	1	19	14	1	3	2	-	2	8	-	4
	男	1	3	1	8	6	1	1	1	-	1	3	-	-
	女	-	1	-	11	8	-	2	1	-	1	5	-	4
天童市	総数	-	13	-	10	16	-	3	7	5	2	6	-	4
	男	-	11	-	7	4	-	-	4	2	2	-	-	2
	女	-	2	-	3	12	-	3	3	3	-	6	-	2
東根市	総数	-	11	2	16	8	-	-	2	2	-	6	-	1
	男	-	8	1	6	5	-	-	2	2	-	3	-	1
	女	-	3	1	10	3	-	-	-	-	-	3	-	-
尾花沢市	総数	-	4	-	6	9	3	1	1	-	1	4	-	2
	男	-	3	-	2	4	2	-	1	-	1	1	-	1
	女	-	1	-	4	5	1	1	-	-	-	3	-	1
南陽市	総数	-	2	1	12	19	-	4	6	3	3	9	2	2
	男	-	1	-	5	8	-	3	3	1	2	2	-	-
	女	-	1	1	7	11	-	1	3	2	1	7	2	2
山辺町	総数	1	1	-	3	7	2	-	-	-	-	5	-	-
	男	-	-	-	1	3	1	-	-	-	-	2	-	-
	女	1	1	-	2	4	1	-	-	-	-	3	-	-

14000 腎系 尿路の 生殖器 疾患	14100 糸球 体腎 疾患 尿管 患	14200 腎 不 全	14201 急性 腎 不 全	14202 慢性 腎 不 全	14203 詳細 不 明 の全	14300 そ の 他 の器 患	15000 妊 娠 、 産 じ よ く 娩	16000 周 産 期 に 態	16100 妊 娠 期 間 及 び 胎 児 発 育 に 関 連 す る 障 害	16200 出 産 外 傷	16300 及 び 心 血 管 障 害 に 特 異 的 な 産 期 に 特 異 的 な 障 害	16400 周 産 期 的 な 産 異 染 症 に な る		
389	41	301	43	195	63	47	-	9	1	-	6	-	山形県	総数
185	21	151	25	97	29	13	.	4	1	-	2	-		男
204	20	150	18	98	34	34	-	5	-	-	4	-		女
299	24	240	38	154	48	35	-	8	1	-	6	-	市部	総数
137	14	117	22	74	21	6	.	4	1	-	2	-		男
162	10	123	16	80	27	29	-	4	-	-	4	-		女
90	17	61	5	41	15	12	-	1	-	-	-	-	郡部	総数
48	7	34	3	23	8	7	.	-	-	-	-	-		男
42	10	27	2	18	7	5	-	1	-	-	-	-		女
167	12	141	27	80	34	14	-	6	-	-	4	-	村山保健所	総数
78	6	69	15	41	13	3	.	3	-	-	2	-		男
89	6	72	12	39	21	11	-	3	-	-	2	-		女
39	6	27	1	22	4	6	-	-	-	-	-	-	最上保健所	総数
13	2	9	-	8	1	2	.	-	-	-	-	-		男
26	4	18	1	14	3	4	-	-	-	-	-	-		女
81	11	60	4	40	16	10	-	2	1	-	1	-	置賜保健所	総数
48	7	38	4	24	10	3	.	1	1	-	-	-		男
33	4	22	-	16	6	7	-	1	-	-	1	-		女
102	12	73	11	53	9	17	-	1	-	-	1	-	庄内保健所	総数
46	6	35	6	24	5	5	.	-	-	-	-	-		男
56	6	38	5	29	4	12	-	1	-	-	1	-		女
70	2	59	8	34	17	9	-	3	-	-	2	-	山形市	総数
25	-	24	3	15	6	1	.	2	-	-	1	-		男
45	2	35	5	19	11	8	-	1	-	-	1	-		女
35	9	22	2	14	6	4	-	1	-	-	1	-	米沢市	総数
21	5	15	2	9	4	1	.	-	-	-	-	-		男
14	4	7	-	5	2	3	-	1	-	-	1	-		女
58	4	42	4	33	5	12	-	-	-	-	-	-	鶴岡市	総数
26	4	20	2	15	3	2	.	-	-	-	-	-		男
32	-	22	2	18	2	10	-	-	-	-	-	-		女
32	4	26	7	15	4	2	-	1	-	-	1	-	酒田市	総数
14	2	12	4	6	2	-	.	-	-	-	-	-		男
18	2	14	3	9	2	2	-	1	-	-	1	-		女
16	-	14	-	12	2	2	-	-	-	-	-	-	新庄市	総数
5	-	5	-	4	1	-	.	-	-	-	-	-		男
11	-	9	-	8	1	2	-	-	-	-	-	-		女
13	-	13	2	7	4	-	-	-	-	-	-	-	寒河江市	総数
7	-	7	2	4	1	-	.	-	-	-	-	-		男
6	-	6	-	3	3	-	-	-	-	-	-	-		女
9	2	6	1	4	1	1	-	-	-	-	-	-	上山市	総数
4	-	4	1	3	-	-	.	-	-	-	-	-		男
5	2	2	-	1	1	1	-	-	-	-	-	-		女
14	2	11	5	5	1	1	-	-	-	-	-	-	村山市	総数
9	2	7	4	2	1	-	.	-	-	-	-	-		男
5	-	4	1	3	-	1	-	-	-	-	-	-		女
5	-	4	-	4	-	1	-	-	-	-	-	-	長井市	総数
2	-	2	-	2	-	-	.	-	-	-	-	-		男
3	-	2	-	2	-	1	-	-	-	-	-	-		女
11	1	9	2	4	3	1	-	2	-	-	2	-	天童市	総数
4	1	2	-	1	1	1	.	1	-	-	1	-		男
7	-	7	2	3	2	-	-	1	-	-	1	-		女
10	-	10	3	7	-	-	-	-	-	-	-	-	東根市	総数
5	-	5	1	4	-	-	.	-	-	-	-	-		男
5	-	5	2	3	-	-	-	-	-	-	-	-		女
13	-	13	2	9	2	-	-	-	-	-	-	-	尾花沢市	総数
7	-	7	1	5	1	-	.	-	-	-	-	-		男
6	-	6	1	4	1	-	-	-	-	-	-	-		女
13	-	11	2	6	3	2	-	1	1	-	-	-	南陽市	総数
8	-	7	2	4	1	1	.	1	1	-	-	-		男
5	-	4	-	2	2	1	-	-	-	-	-	-		女
7	-	6	-	5	1	1	-	-	-	-	-	-	山辺町	総数
5	-	5	-	4	1	-	.	-	-	-	-	-		男
2	-	1	-	1	-	1	-	-	-	-	-	-		女

第2表 死亡数、性・死因简单分類・保健所一市町村別

		16500 胎の及 児出び 及血液 新生性 児障害	16600 そ周発 の産し 他期た のに態	17000 先変染 天形色 奇形及 、び常	17100 神先 経天 系奇 の形	17200 循環天 器系奇 の形	17201 心先 臓奇 の形	17202 そ循先 の環天 他器奇 の形	17300 消先 化天 器系奇 の形	17400 そ奇 の形 他及 のび 天変 天形	17500 染他 色に 体に 異常 、類 もの	18000 症常 状臨 床査 所見 され ない もの	18100 老 衰	18200 乳症 幼児 突然 死群	18300 そ微 候検 及査 び所 、見 異常 、常 にの
山形県	総数	2	-	12	-	5	3	2	-	4	3	644	552	2	90
	男	1	-	7	-	3	1	2	-	3	1	181	142	1	38
	女	1	-	5	-	2	2	-	-	1	2	463	410	1	52
市部	総数	1	-	9	-	3	2	1	-	4	2	449	372	2	75
	男	1	-	6	-	2	1	1	-	3	1	128	96	1	31
	女	-	-	3	-	1	1	-	-	1	1	321	276	1	44
郡部	総数	1	-	3	-	2	1	1	-	-	1	195	180	-	15
	男	-	-	1	-	1	-	1	-	-	-	53	46	-	7
	女	1	-	2	-	1	1	-	-	-	1	142	134	-	8
村山保健所	総数	2	-	5	-	2	2	-	-	1	2	291	251	2	38
	男	1	-	-	-	-	-	-	-	-	-	81	65	1	15
	女	1	-	5	-	2	2	-	-	1	2	210	186	1	23
最上保健所	総数	-	-	1	-	1	-	1	-	-	-	54	50	-	4
	男	-	-	1	-	1	-	1	-	-	-	13	11	-	2
	女	-	-	-	-	-	-	-	-	-	-	41	39	-	2
置賜保健所	総数	-	-	3	-	1	-	1	-	1	1	158	135	-	23
	男	-	-	3	-	1	-	1	-	1	1	49	40	-	9
	女	-	-	-	-	-	-	-	-	-	-	109	95	-	14
庄内保健所	総数	-	-	3	-	1	1	-	-	2	-	141	116	-	25
	男	-	-	3	-	1	1	-	-	2	-	38	26	-	12
	女	-	-	-	-	-	-	-	-	-	-	103	90	-	13
山形市	総数	1	-	3	-	1	1	-	-	1	1	121	96	1	24
	男	1	-	-	-	-	-	-	-	-	-	32	24	-	8
	女	-	-	3	-	1	1	-	-	1	1	89	72	1	16
米沢市	総数	-	-	1	-	-	-	-	-	-	1	51	37	-	14
	男	-	-	1	-	-	-	-	-	-	1	18	11	-	7
	女	-	-	-	-	-	-	-	-	-	-	33	26	-	7
鶴岡市	総数	-	-	1	-	-	-	-	-	1	-	79	59	-	20
	男	-	-	1	-	-	-	-	-	1	-	20	11	-	9
	女	-	-	-	-	-	-	-	-	-	-	59	48	-	11
酒田市	総数	-	-	2	-	1	1	-	-	1	-	45	40	-	5
	男	-	-	2	-	1	1	-	-	1	-	12	9	-	3
	女	-	-	-	-	-	-	-	-	-	-	33	31	-	2
新庄市	総数	-	-	-	-	-	-	-	-	-	-	17	17	-	-
	男	-	-	-	-	-	-	-	-	-	-	6	6	-	-
	女	-	-	-	-	-	-	-	-	-	-	11	11	-	-
寒河江市	総数	-	-	-	-	-	-	-	-	-	-	19	18	-	1
	男	-	-	-	-	-	-	-	-	-	-	3	3	-	-
	女	-	-	-	-	-	-	-	-	-	-	16	15	-	1
上山市	総数	-	-	-	-	-	-	-	-	-	-	21	19	-	2
	男	-	-	-	-	-	-	-	-	-	-	6	5	-	1
	女	-	-	-	-	-	-	-	-	-	-	15	14	-	1
村山市	総数	-	-	-	-	-	-	-	-	-	-	9	9	-	-
	男	-	-	-	-	-	-	-	-	-	-	3	3	-	-
	女	-	-	-	-	-	-	-	-	-	-	6	6	-	-
長井市	総数	-	-	1	-	1	-	1	-	-	-	27	26	-	1
	男	-	-	1	-	1	-	1	-	-	-	7	7	-	-
	女	-	-	-	-	-	-	-	-	-	-	20	19	-	1
天童市	総数	-	-	-	-	-	-	-	-	-	-	24	21	1	2
	男	-	-	-	-	-	-	-	-	-	-	9	7	1	1
	女	-	-	-	-	-	-	-	-	-	-	15	14	-	1
東根市	総数	-	-	-	-	-	-	-	-	-	-	12	11	-	1
	男	-	-	-	-	-	-	-	-	-	-	4	3	-	1
	女	-	-	-	-	-	-	-	-	-	-	8	8	-	-
尾花沢市	総数	-	-	-	-	-	-	-	-	-	-	11	8	-	3
	男	-	-	-	-	-	-	-	-	-	-	4	3	-	1
	女	-	-	-	-	-	-	-	-	-	-	7	5	-	2
南陽市	総数	-	-	1	-	-	-	-	-	1	-	13	11	-	2
	男	-	-	1	-	-	-	-	-	1	-	4	4	-	-
	女	-	-	-	-	-	-	-	-	-	-	9	7	-	2
山辺町	総数	-	-	-	-	-	-	-	-	-	-	14	12	-	2
	男	-	-	-	-	-	-	-	-	-	-	5	4	-	1
	女	-	-	-	-	-	-	-	-	-	-	9	8	-	1

20000 傷の 病及 及び 死 亡 因	20100 不 慮 の 事 故	20101 交 通 事 故	20102 転 倒 ・ 転 落	20103 不 慮 の 溺 死 水	20104 不 慮 の 室 息	20105 煙火 ・ 炎へ の 曝 露	20106 有 不 慮 の 有 害 物 質 に よ る 中 毒 曝 露	20107 そ の 他 の 事 故	20200 自 殺	20300 他 殺	20400 そ の 他 の 外 因	22000 特 殊 目 的 用 ド	22100 重 呼 吸 器 症 候 群 急 性 候 群		
886	498	78	65	95	168	22	7	63	340	4	44	-	-	山形県	総数
564	302	61	35	59	82	11	5	49	240	-	22	-	-		男
322	196	17	30	36	86	11	2	14	100	4	22	-	-		女
637	370	61	54	69	125	15	6	40	234	3	30	-	-	市部	総数
411	225	46	33	45	58	8	4	31	172	-	14	-	-		男
226	145	15	21	24	67	7	2	9	62	3	16	-	-		女
249	128	17	11	26	43	7	1	23	106	1	14	-	-	郡部	総数
153	77	15	2	14	24	3	1	18	68	-	8	-	-		男
96	51	2	9	12	19	4	-	5	38	1	6	-	-		女
336	198	29	24	43	63	6	6	27	121	2	15	-	-	村山保健所	総数
211	119	20	13	24	31	4	4	23	86	-	6	-	-		男
125	79	9	11	19	32	2	2	4	35	2	9	-	-		女
100	60	10	10	9	21	2	1	7	35	-	5	-	-	最上保健所	総数
62	38	9	5	6	11	-	1	6	22	-	2	-	-		男
38	22	1	5	3	10	2	-	1	13	-	3	-	-		女
192	109	13	12	25	42	6	-	11	70	-	13	-	-	置賜保健所	総数
119	61	10	5	16	22	3	-	5	50	-	8	-	-		男
73	48	3	7	9	20	3	-	6	20	-	5	-	-		女
258	131	26	19	18	42	8	-	18	114	2	11	-	-	庄内保健所	総数
172	84	22	12	13	18	4	-	15	82	-	6	-	-		男
86	47	4	7	5	24	4	-	3	32	2	5	-	-		女
107	60	8	4	15	26	2	-	5	42	1	4	-	-	山形市	総数
69	36	7	2	8	12	2	-	5	32	-	1	-	-		男
38	24	1	2	7	14	-	-	-	10	1	3	-	-		女
58	33	3	5	6	15	1	-	3	21	-	4	-	-	米沢市	総数
36	17	1	3	3	8	1	-	1	17	-	2	-	-		男
22	16	2	2	3	7	-	-	2	4	-	2	-	-		女
125	69	16	12	7	21	7	-	6	47	1	8	-	-	鶴岡市	総数
83	46	14	9	6	9	3	-	5	34	-	3	-	-		男
42	23	2	3	1	12	4	-	1	13	1	5	-	-		女
78	43	8	6	5	17	-	-	7	31	1	3	-	-	酒田市	総数
49	24	6	3	3	7	-	-	5	22	-	3	-	-		男
29	19	2	3	2	10	-	-	2	9	1	-	-	-		女
36	27	5	6	5	9	-	1	1	9	-	-	-	-	新庄市	総数
26	21	5	5	4	5	-	1	1	5	-	-	-	-		男
10	6	-	1	1	4	-	-	-	4	-	-	-	-		女
39	19	5	3	4	5	-	-	2	18	-	2	-	-	寒河江市	総数
23	12	3	2	3	3	-	-	1	10	-	1	-	-		男
16	7	2	1	1	2	-	-	1	8	-	1	-	-		女
29	18	4	3	4	5	1	-	1	10	-	1	-	-	上市市	総数
18	10	3	-	3	2	1	-	1	8	-	-	-	-		男
11	8	1	3	1	3	-	-	-	2	-	1	-	-		女
24	13	2	4	1	4	-	2	-	9	-	2	-	-	村山市	総数
14	5	-	2	-	2	-	1	-	7	-	2	-	-		男
10	8	2	2	1	2	-	1	-	2	-	-	-	-		女
27	16	1	3	5	5	1	-	1	8	-	3	-	-	長井市	総数
14	6	1	-	4	1	-	-	-	6	-	2	-	-		男
13	10	-	3	1	4	1	-	1	2	-	1	-	-		女
38	26	5	4	3	4	-	1	9	10	-	2	-	-	天童市	総数
27	19	2	3	3	2	-	1	8	8	-	-	-	-		男
11	7	3	1	-	2	-	-	1	2	-	2	-	-		女
34	21	1	3	7	6	2	1	1	13	-	-	-	-	東根市	総数
22	13	1	3	3	3	1	1	1	9	-	-	-	-		男
12	8	-	-	4	3	1	-	-	4	-	-	-	-		女
12	8	1	1	2	2	-	1	1	4	-	-	-	-	尾花沢市	総数
9	6	1	1	1	2	-	-	1	3	-	-	-	-		男
3	2	-	-	1	-	-	1	-	1	-	-	-	-		女
30	17	2	-	5	6	1	-	3	12	-	1	-	-	南陽市	総数
21	10	2	-	4	2	-	-	2	11	-	-	-	-		男
9	7	-	-	1	4	1	-	1	1	-	1	-	-		女
8	7	1	1	1	2	-	-	2	-	1	-	-	-	山辺町	総数
3	3	1	-	-	1	-	-	1	-	-	-	-	-		男
5	4	-	1	1	1	-	-	1	-	1	-	-	-		女

第2表 死亡数、性・死因简单分類・保健所一市町村別

	総数	01000 感 寄 染 生 症 及 虫 び 症	01100 腸 管 感 染 症	01200 結 核	01201 呼 吸 器 結 核	01202 そ の 他 の 結 核	01300 敗 血 症	01400 ウ イ ル ス 肝 炎	01401 B 肝 型 ウ イ ル ス 炎	01402 C 肝 型 ウ イ ル ス 炎	01403 そ の 他 の ウ イ ル ス 肝 炎	01500 ヒ ウ (H ト イ I 免 イ V 疫 ル) 不 全 ス 病	01600 そ の 他 の 感 染 症 虫 症
中山町	総数	159	3	1	-	-	2	-	-	-	-	-	-
	男	87	2	-	-	-	2	-	-	-	-	-	-
	女	72	1	1	-	-	-	-	-	-	-	-	-
河北町	総数	277	3	-	1	-	1	-	2	-	2	-	-
	男	139	-	-	-	-	-	-	-	-	-	-	-
	女	138	3	-	1	-	1	-	2	-	2	-	-
西川町	総数	102	1	1	-	-	-	-	-	-	-	-	-
	男	47	-	-	-	-	-	-	-	-	-	-	-
	女	55	1	1	-	-	-	-	-	-	-	-	-
朝日町	総数	129	6	-	-	-	4	1	-	1	-	-	1
	男	66	5	-	-	-	4	1	-	1	-	-	-
	女	63	1	-	-	-	-	-	-	-	-	-	1
大江町	総数	145	1	-	1	-	1	-	-	-	-	-	-
	男	72	1	-	1	-	1	-	-	-	-	-	-
	女	73	-	-	-	-	-	-	-	-	-	-	-
大石田町	総数	103	2	-	-	-	2	-	-	-	-	-	-
	男	56	2	-	-	-	2	-	-	-	-	-	-
	女	47	-	-	-	-	-	-	-	-	-	-	-
金山町	総数	99	2	1	-	-	1	-	-	-	-	-	-
	男	56	-	-	-	-	-	-	-	-	-	-	-
	女	43	2	1	-	-	1	-	-	-	-	-	-
最上町	総数	170	-	-	-	-	-	-	-	-	-	-	-
	男	85	-	-	-	-	-	-	-	-	-	-	-
	女	85	-	-	-	-	-	-	-	-	-	-	-
舟形町	総数	86	1	-	-	-	1	-	-	-	-	-	-
	男	48	1	-	-	-	1	-	-	-	-	-	-
	女	38	-	-	-	-	-	-	-	-	-	-	-
真室川町	総数	130	4	-	-	-	1	-	-	-	-	-	3
	男	50	-	-	-	-	-	-	-	-	-	-	-
	女	80	4	-	-	-	1	-	-	-	-	-	3
大蔵村	総数	64	1	1	-	-	-	-	-	-	-	-	-
	男	31	-	-	-	-	-	-	-	-	-	-	-
	女	33	1	1	-	-	-	-	-	-	-	-	-
鮭川村	総数	83	2	1	1	-	1	-	-	-	-	-	-
	男	37	-	-	-	-	-	-	-	-	-	-	-
	女	46	2	1	1	-	1	-	-	-	-	-	-
戸沢村	総数	94	-	-	-	-	-	-	-	-	-	-	-
	男	50	-	-	-	-	-	-	-	-	-	-	-
	女	44	-	-	-	-	-	-	-	-	-	-	-
高畠町	総数	312	3	-	-	-	2	1	1	-	-	-	-
	男	158	1	-	-	-	-	1	1	-	-	-	-
	女	154	2	-	-	-	2	-	-	-	-	-	-
川西町	総数	248	4	-	1	1	-	2	1	-	1	-	-
	男	122	3	-	1	1	-	2	-	-	-	-	-
	女	126	1	-	-	-	-	1	-	1	-	-	-
小国町	総数	132	-	-	-	-	-	-	-	-	-	-	-
	男	73	-	-	-	-	-	-	-	-	-	-	-
	女	59	-	-	-	-	-	-	-	-	-	-	-
白鷹町	総数	237	5	1	-	-	1	1	-	-	1	-	2
	男	123	2	-	-	-	-	1	-	-	1	-	1
	女	114	3	1	-	-	1	-	-	-	-	-	1
飯豊町	総数	136	1	-	-	-	1	-	-	-	-	-	-
	男	70	1	-	-	-	1	-	-	-	-	-	-
	女	66	-	-	-	-	-	-	-	-	-	-	-
三川町	総数	90	1	-	-	-	-	1	-	1	-	-	-
	男	43	-	-	-	-	-	-	-	-	-	-	-
	女	47	1	-	-	-	-	1	-	1	-	-	-
庄内町	総数	288	3	1	-	-	1	1	-	1	-	-	-
	男	157	1	-	-	-	-	1	-	1	-	-	-
	女	131	2	1	-	-	1	-	-	-	-	-	-
遊佐町	総数	246	1	1	-	-	-	-	-	-	-	-	-
	男	136	-	-	-	-	-	-	-	-	-	-	-
	女	110	1	1	-	-	-	-	-	-	-	-	-

02000 新 生 物	02100 悪 性 新 生 物	02101 口及悪 唇び性 、咽新 口頭生 腔の物	02102 食悪 性 道新 生の 物の	02103 胃悪 性 新 生の 物の	02104 結悪 性 腸新 生の 物の	02105 直移の悪 性 性 腸S状 結腸 直腸 物の	02106 肝肝悪 内性 及胆新 管生 びの物	02107 胆その悪 の他の うの新 及胆生 び道物	02108 膵悪 性 新 生の 物の	02109 喉悪 性 頭新 生の 物の	02110 気及の悪 管、び 管性 支肺 支肺 物の	02111 皮悪 性 膚新 生の 物の		
49	46	1	1	7	6	-	4	3	3	-	10	-	中山町	総数
35	34	1	1	4	6	-	3	1	1	-	8	-		男
14	12	-	-	3	-	-	1	2	2	-	2	-		女
68	67	1	2	11	6	4	4	2	8	-	15	-	河北町	総数
40	39	-	2	8	4	2	1	1	4	-	10	-		男
28	28	1	-	3	2	2	3	1	4	-	5	-		女
22	22	-	-	6	2	-	1	1	1	1	4	-	西川町	総数
13	13	-	-	5	-	-	1	-	1	1	3	-		男
9	9	-	-	1	2	-	-	1	-	-	1	-		女
38	38	-	2	5	5	1	6	3	2	-	7	-	朝日町	総数
20	20	-	2	1	2	1	2	3	-	-	6	-		男
18	18	-	-	4	3	-	4	-	2	-	1	-		女
34	32	1	2	5	2	2	2	2	2	-	5	1	大江町	総数
15	14	-	2	-	-	2	2	1	1	-	3	1		男
19	18	1	-	5	2	-	-	1	1	-	2	-		女
21	21	-	1	2	1	-	2	1	-	-	8	-	大石田町	総数
12	12	-	1	1	1	-	1	1	-	-	4	-		男
9	9	-	-	1	-	-	1	-	-	-	4	-		女
34	34	1	1	3	1	3	3	3	3	1	6	-	金山町	総数
20	20	1	1	3	-	1	1	1	2	1	4	-		男
14	14	-	-	-	1	2	2	2	1	-	2	-		女
41	41	1	1	7	4	2	2	1	3	-	12	-	最上町	総数
18	18	-	1	2	2	1	1	1	2	-	6	-		男
23	23	1	-	5	2	1	1	-	1	-	6	-		女
20	20	2	1	6	1	-	1	1	2	-	3	-	舟形町	総数
11	11	2	1	1	1	-	-	1	1	-	2	-		男
9	9	-	-	5	-	-	1	-	1	-	1	-		女
25	25	-	-	11	-	1	1	1	4	-	3	-	真室川町	総数
15	15	-	-	6	-	1	1	1	1	-	2	-		男
10	10	-	-	5	-	-	-	-	3	-	1	-		女
16	15	1	-	4	-	-	1	3	-	-	1	-	大蔵村	総数
9	9	1	-	3	-	-	-	2	-	-	1	-		男
7	6	-	-	1	-	-	1	1	-	-	-	-		女
23	23	-	2	3	3	-	3	2	4	1	2	-	鮭川村	総数
14	14	-	2	1	1	-	2	-	3	1	2	-		男
9	9	-	-	2	2	-	1	2	1	-	-	-		女
20	20	-	1	5	3	2	2	1	2	-	3	-	戸沢村	総数
12	12	-	1	4	1	2	1	-	1	-	2	-		男
8	8	-	-	1	2	-	1	1	1	-	1	-		女
85	83	3	2	19	7	4	2	6	9	-	16	-	高島町	総数
45	44	2	2	13	3	2	-	3	3	-	13	-		男
40	39	1	-	6	4	2	2	3	6	-	3	-		女
63	62	-	4	9	2	1	7	4	6	1	12	1	川西町	総数
29	28	-	4	6	-	-	2	-	2	1	7	1		男
34	34	-	-	3	2	1	5	4	4	-	5	-		女
30	27	1	-	4	2	1	-	3	-	-	11	-	小国町	総数
20	17	1	-	3	1	1	-	-	-	-	9	-		男
10	10	-	-	1	1	-	-	3	-	-	2	-		女
56	54	1	1	9	2	1	4	3	2	-	17	-	白鷹町	総数
35	33	-	1	5	1	1	2	-	2	-	14	-		男
21	21	1	-	4	1	-	2	3	-	-	3	-		女
37	37	2	3	8	2	1	2	-	5	-	7	-	飯豊町	総数
22	22	1	3	4	-	1	-	-	3	-	6	-		男
15	15	1	-	4	2	-	2	-	2	-	1	-		女
26	26	-	-	5	4	1	-	2	2	-	5	-	三川町	総数
14	14	-	-	3	2	1	-	-	1	-	4	-		男
12	12	-	-	2	2	-	-	2	1	-	1	-		女
82	80	3	3	15	8	4	2	5	3	1	17	-	庄内町	総数
53	52	2	2	10	5	2	-	-	3	1	16	-		男
29	28	1	1	5	3	2	2	5	-	-	1	-		女
73	69	-	1	14	5	2	3	4	10	-	11	-	遊佐町	総数
48	47	-	1	12	3	2	2	1	4	-	9	-		男
25	22	-	-	2	2	-	1	3	6	-	2	-		女

第2表 死亡数、性・死因简单分類・保健所一市町村別

	02112 乳悪 性 房新 生の 物の	02113 子悪 性 宮新 生の 物の	02114 卵悪 性 巢新 生の 物の	02115 前悪 性 立新 腺生 の物の	02116 膀悪 性 胱新 生の 物の	02117 中悪 性 枢神 経系 の物の	02118 悪 性 リン パ 腫	02119 白 血 病	02120 その 組及 ひの 悪性 関性 連新 組生 リン パ 組組 織物	02121 そ 悪 性 の 新 生 他 の物の	02200 そ 新 の 生 他 の物の	02201 中 そ 新 の 生 他 の物の	02202 中 除 新 中 枢 く 神 経 系 そ の 他 の 物 を の物の
中山町	総数	-	-	4	2	-	1	2	-	2	3	1	2
	男	・	・	4	2	-	-	1	-	2	1	-	1
	女	-	-	・	-	-	1	1	-	-	2	1	1
河北町	総数	1	1	3	2	1	3	-	-	3	1	-	1
	男	・	・	3	1	1	1	-	-	1	1	-	1
	女	1	1	-	1	-	2	-	-	2	-	-	-
西川町	総数	1	1	2	-	-	-	1	-	1	-	-	-
	男	-	・	2	-	-	-	-	-	-	-	-	-
	女	1	1	-	・	-	-	1	-	1	-	-	-
朝日町	総数	-	1	2	-	-	1	2	-	1	-	-	-
	男	-	・	2	-	-	1	-	-	-	-	-	-
	女	-	1	-	・	-	-	2	-	1	-	-	-
大江町	総数	-	1	1	2	-	1	-	1	1	2	-	2
	男	-	・	・	1	1	-	-	-	-	1	-	1
	女	-	1	1	・	1	-	1	-	1	1	-	1
大石田町	総数	-	-	-	2	-	1	-	1	2	-	-	-
	男	-	・	・	1	-	1	-	-	1	-	-	-
	女	-	-	-	・	1	-	-	1	1	-	-	-
金山町	総数	1	-	1	1	-	-	1	3	2	-	-	-
	男	-	・	・	1	1	-	1	2	-	-	-	-
	女	1	-	-	・	-	-	-	1	2	-	-	-
最上町	総数	-	1	2	1	-	1	1	-	2	-	-	-
	男	-	・	・	1	-	-	-	-	1	-	-	-
	女	-	1	2	・	-	1	1	-	1	-	-	-
舟形町	総数	-	-	1	-	-	1	-	1	-	-	-	-
	男	-	・	・	1	-	1	-	-	-	-	-	-
	女	-	-	-	・	-	-	-	1	-	-	-	-
真室川町	総数	-	-	1	-	-	-	1	-	2	-	-	-
	男	-	・	・	1	-	-	1	-	1	-	-	-
	女	-	-	-	・	-	-	-	-	1	-	-	-
大蔵村	総数	-	-	-	-	-	1	-	-	4	1	1	-
	男	-	・	・	-	-	-	-	-	2	-	-	-
	女	-	-	-	・	-	1	-	-	2	1	1	-
鮭川村	総数	-	-	2	-	-	-	-	-	1	-	-	-
	男	-	・	・	2	-	-	-	-	-	-	-	-
	女	-	-	-	・	-	-	-	-	1	-	-	-
戸沢村	総数	-	-	1	-	-	-	-	-	-	-	-	-
	男	-	・	・	-	-	-	-	-	-	-	-	-
	女	-	-	1	・	-	-	-	-	-	-	-	-
高畠町	総数	4	1	1	1	1	-	1	-	6	2	2	-
	男	-	・	・	1	-	-	-	-	2	1	1	-
	女	4	1	1	・	1	-	1	-	4	1	1	-
川西町	総数	3	2	1	1	3	-	1	1	3	1	1	-
	男	-	・	・	1	1	-	1	-	2	1	1	-
	女	3	2	1	・	2	-	-	1	1	-	-	-
小国町	総数	1	-	1	1	-	1	-	-	1	3	-	3
	男	-	・	・	1	-	-	-	-	1	3	-	3
	女	1	-	1	・	-	1	-	-	-	-	-	-
白鷹町	総数	1	1	-	2	-	1	2	-	7	2	1	1
	男	-	・	・	2	-	1	1	-	3	2	1	1
	女	1	1	-	-	-	-	1	-	4	-	-	-
飯豊町	総数	-	-	1	-	2	-	1	1	2	-	-	-
	男	-	・	・	-	2	-	1	1	-	-	-	-
	女	-	-	1	・	-	-	-	-	2	-	-	-
三川町	総数	-	1	-	1	-	1	1	-	3	-	-	-
	男	-	・	・	1	-	-	1	-	1	-	-	-
	女	-	1	-	・	-	1	-	-	2	-	-	-
庄内町	総数	1	1	-	4	3	-	1	2	6	2	1	1
	男	-	・	・	4	2	-	-	2	3	1	-	1
	女	1	1	-	・	1	-	1	1	3	1	1	-
遊佐町	総数	2	1	-	1	3	1	4	1	5	4	1	3
	男	-	・	・	1	3	-	4	1	3	1	-	1
	女	2	1	-	・	-	1	-	-	2	3	1	2

03000 血液及び造血器に 害	03100 貧血	03200 その他血液に 害	04000 内及び分泌系疾 患	04100 糖尿 病	04200 その他代謝疾 患	05000 精神行動及障 害	05100 血細管性不明 性の症	05200 その他精神障 害	06000 神経系の疾患	06100 髄膜炎	06200 関連症候群 性及び	06300 パニック 病		
-	-	-	1	1	-	3	3	-	1	-	-	1	中山町	総数
-	-	-	-	-	-	-	-	-	1	-	-	1		男
-	-	-	1	1	-	3	3	-	-	-	-	-		女
1	1	-	2	-	2	7	6	1	4	-	-	3	河北町	総数
-	-	-	-	-	-	1	-	1	2	-	-	1		男
1	1	-	2	-	2	6	6	-	2	-	-	2		女
-	-	-	3	2	1	2	2	-	-	-	-	-	西川町	総数
-	-	-	-	-	-	-	-	-	-	-	-	-		男
-	-	-	3	2	1	2	2	-	-	-	-	-		女
-	-	-	2	1	1	1	1	-	1	-	-	-	朝日町	総数
-	-	-	1	1	-	-	-	-	-	-	-	-		男
-	-	-	1	-	1	1	1	-	1	-	-	-		女
1	1	-	-	-	-	-	-	-	1	-	-	1	大江町	総数
-	-	-	-	-	-	-	-	-	1	-	-	1		男
1	1	-	-	-	-	-	-	-	-	-	-	-		女
-	-	1	1	-	1	-	-	-	3	-	-	1	大石田町	総数
-	-	-	1	-	1	-	-	-	1	-	-	-		男
1	-	1	-	-	-	-	-	-	2	-	-	1		女
-	-	-	2	1	1	-	-	-	-	-	-	-	金山町	総数
-	-	-	-	-	-	-	-	-	-	-	-	-		男
-	-	-	2	1	1	-	-	-	-	-	-	-		女
2	-	2	1	-	1	-	-	-	1	-	1	-	最上町	総数
1	-	1	-	-	-	-	-	-	1	-	1	-		男
1	-	1	1	-	1	-	-	-	-	-	-	-		女
-	-	-	1	1	-	-	-	-	-	-	-	-	舟形町	総数
-	-	-	-	-	-	-	-	-	-	-	-	-		男
-	-	-	1	1	-	-	-	-	-	-	-	-		女
2	-	2	2	1	1	-	-	-	7	-	1	4	真室川町	総数
1	-	1	-	-	-	-	-	-	1	-	-	1		男
1	-	1	2	1	1	-	-	-	6	-	1	3		女
-	-	-	2	1	1	-	-	-	-	-	-	-	大蔵村	総数
-	-	-	-	-	-	-	-	-	-	-	-	-		男
-	-	-	2	1	1	-	-	-	-	-	-	-		女
-	-	-	2	1	1	-	-	-	2	-	-	1	鮭川村	総数
-	-	-	1	1	-	-	-	-	-	-	-	-		男
-	-	-	1	-	1	-	-	-	2	-	-	1		女
-	-	-	-	-	-	-	-	-	-	-	-	-	戸沢村	総数
-	-	-	-	-	-	-	-	-	-	-	-	-		男
-	-	-	-	-	-	-	-	-	-	-	-	-		女
1	-	1	4	3	1	3	2	1	4	-	-	-	高畠町	総数
1	-	1	1	1	-	-	-	-	3	-	-	-		男
-	-	-	3	2	1	3	2	1	1	-	-	-		女
1	1	-	8	4	4	6	3	3	5	-	-	1	川西町	総数
1	1	-	4	2	2	1	-	1	4	-	-	1		男
-	-	-	4	2	2	5	3	2	1	-	-	-		女
3	-	3	3	1	2	2	-	2	3	-	-	1	小国町	総数
-	-	-	1	-	1	-	-	-	2	-	-	-		男
3	-	3	2	1	1	2	-	2	1	-	-	1		女
-	-	-	2	2	-	5	5	-	5	-	2	-	白鷹町	総数
-	-	-	2	2	-	3	3	-	2	-	1	-		男
-	-	-	-	-	-	2	2	-	3	-	1	-		女
-	-	-	1	-	1	1	1	-	-	-	-	-	飯豊町	総数
-	-	-	1	-	1	-	-	-	-	-	-	-		男
-	-	-	-	-	-	1	1	-	-	-	-	-		女
-	-	-	1	1	-	2	-	2	1	-	-	-	三川町	総数
-	-	-	-	-	-	2	-	2	-	-	-	-		男
-	-	-	1	1	-	-	-	-	1	-	-	-		女
-	-	-	9	3	6	3	3	-	2	-	-	2	庄内町	総数
-	-	-	3	-	3	1	1	-	1	-	-	1		男
-	-	-	6	3	3	2	2	-	1	-	-	1		女
-	-	-	2	1	1	3	3	-	9	-	1	1	遊佐町	総数
-	-	-	1	1	-	1	1	-	3	-	1	1		男
-	-	-	1	-	1	2	2	-	6	-	-	-		女

第2表 死亡数、性・死因简单分類・保健所一市町村別

	06400 アハ イ ルマ ー ツ病	06500 そ の 他 の 患 の 患	07000 眼 付 属 器 の 疾 び 患	08000 耳 突 及 起 び の 乳 疾 様 患	09000 循 の 環 疾 器 系 患	09100 高 血 圧 性 疾 患	09101 高 心 血 圧 及 腎 疾 患 性 患	09102 そ の 他 の 疾 患	09200 心 性 疾 患 を 除 く （ 高 血 ）	09201 慢 性 リ ウ マ チ 患	09202 急 性 心 筋 梗 塞	09203 そ の 他 の 疾 患	09204 慢 性 心 筋 梗 塞 性 非 性 患
中山町	総数	-	-	-	53	-	-	-	34	2	14	2	3
	男	-	-	-	28	-	-	-	17	1	7	-	1
	女	-	-	-	25	-	-	-	17	1	7	2	2
河北町	総数	-	1	-	83	2	2	-	43	-	9	5	2
	男	-	1	-	43	1	1	-	25	-	6	3	-
	女	-	-	-	40	1	1	-	18	-	3	2	2
西川町	総数	-	-	-	41	2	-	2	18	-	5	1	1
	男	-	-	-	15	1	-	1	5	-	1	-	1
	女	-	-	-	26	1	-	1	13	-	4	1	-
朝日町	総数	-	1	-	46	-	-	-	16	-	5	1	2
	男	-	-	-	23	-	-	-	11	-	4	1	1
	女	-	1	-	23	-	-	-	5	-	1	-	1
大江町	総数	-	-	-	57	-	-	-	26	-	6	2	1
	男	-	-	-	27	-	-	-	13	-	4	2	-
	女	-	-	-	30	-	-	-	13	-	2	-	1
大石田町	総数	-	2	-	35	-	-	-	16	-	4	6	-
	男	-	1	-	22	-	-	-	11	-	3	4	-
	女	-	1	-	13	-	-	-	5	-	1	2	-
金山町	総数	-	-	-	29	-	-	-	11	1	2	-	3
	男	-	-	-	18	-	-	-	9	1	1	-	2
	女	-	-	-	11	-	-	-	2	-	1	-	1
最上町	総数	-	-	-	63	-	-	-	30	-	10	2	-
	男	-	-	-	32	-	-	-	10	-	1	1	-
	女	-	-	-	31	-	-	-	20	-	9	1	-
舟形町	総数	-	-	-	28	-	-	-	13	-	5	1	1
	男	-	-	-	14	-	-	-	7	-	2	-	-
	女	-	-	-	14	-	-	-	6	-	3	1	1
真室川町	総数	1	1	-	41	-	-	-	18	-	4	1	2
	男	-	-	-	17	-	-	-	10	-	1	1	-
	女	1	1	-	24	-	-	-	8	-	3	-	2
大蔵村	総数	-	-	-	22	2	1	1	7	-	2	-	-
	男	-	-	-	7	-	-	-	3	-	1	-	-
	女	-	-	-	15	2	1	1	4	-	1	-	-
鮭川村	総数	-	1	-	27	-	-	-	12	-	3	1	1
	男	-	-	-	7	-	-	-	3	-	1	-	-
	女	-	1	-	20	-	-	-	9	-	2	1	1
戸沢村	総数	-	-	-	35	-	-	-	9	-	-	1	-
	男	-	-	-	19	-	-	-	2	-	-	-	-
	女	-	-	-	16	-	-	-	7	-	-	1	-
高畠町	総数	1	3	-	113	3	3	-	53	1	35	2	2
	男	-	3	-	56	1	1	-	31	1	22	1	-
	女	1	-	-	57	2	2	-	22	-	13	1	2
川西町	総数	3	1	-	80	-	-	-	31	-	6	7	3
	男	2	1	-	37	-	-	-	15	-	4	5	1
	女	1	-	-	43	-	-	-	16	-	2	2	2
小国町	総数	1	1	-	34	-	-	-	25	-	8	-	1
	男	1	1	-	17	-	-	-	11	-	4	-	1
	女	-	-	-	17	-	-	-	14	-	4	-	-
白鷹町	総数	2	1	-	83	1	-	1	27	-	13	1	-
	男	-	1	-	40	-	-	-	11	-	5	-	-
	女	2	-	-	43	1	-	1	16	-	8	1	-
飯豊町	総数	-	-	-	49	2	2	-	31	-	10	4	-
	男	-	-	-	18	2	2	-	10	-	6	1	-
	女	-	-	-	31	-	-	-	21	-	4	3	-
三川町	総数	-	1	-	30	-	-	-	21	-	5	2	-
	男	-	-	-	10	-	-	-	6	-	2	1	-
	女	-	1	-	20	-	-	-	15	-	3	1	-
庄内町	総数	-	-	-	92	3	2	1	45	1	26	2	4
	男	-	-	-	40	-	-	-	23	-	16	2	1
	女	-	-	-	52	3	2	1	22	1	10	-	3
遊佐町	総数	5	2	-	87	4	1	3	42	1	10	14	2
	男	-	1	-	40	2	-	2	20	1	6	4	-
	女	5	1	-	47	2	1	1	22	-	4	10	2

09205	09206	09207	09208	09300	09301	09302	09303	09304	09400	09500	10000	10100	10200		
心	不伝	心	そ心	脳	くも	脳	脳	そ脳	大及	そ器	呼の	10100	10200		
筋	整導	不	の疾	血管	も膜	内	梗	の血管	動	系	吸	イ	肺		
症	脈障	全	他	疾	下	出	塞	他疾	脈解	他の	疾	ン	炎		
	び		の患	患	出	血		の患	離	循環	器	フ			
	害				血					患	系患	ル			
											患	ザ			
-	3	9	1	18	1	2	15	-	1	-	23	-	15	中山町	総数
-	2	5	1	10	1	2	7	-	1	-	10	-	8		男
-	1	4	-	8	-	-	8	-	-	-	13	-	7		女
1	2	24	-	35	5	5	25	-	2	1	58	-	45	河北町	総数
1	-	15	-	14	1	2	11	-	2	1	29	-	18		男
-	2	9	-	21	4	3	14	-	-	-	29	-	27		女
-	6	5	-	21	2	3	16	-	-	-	13	-	7	西川町	総数
-	3	-	-	9	-	3	6	-	-	-	8	-	5		男
-	3	5	-	12	2	-	10	-	-	-	5	-	2		女
-	4	4	-	27	4	8	15	-	2	1	25	-	19	朝日町	総数
-	2	3	-	12	1	5	6	-	-	-	12	-	8		男
-	2	1	-	15	3	3	9	-	2	1	13	-	11		女
-	3	14	-	30	2	7	21	-	1	-	19	-	16	大江町	総数
-	3	4	-	14	-	2	12	-	-	-	14	-	11		男
-	-	10	-	16	2	5	9	-	1	-	5	-	5		女
-	1	4	1	17	2	3	11	1	2	-	17	-	9	大石田町	総数
-	1	3	-	10	1	2	6	1	1	-	12	-	6		男
-	-	1	1	7	1	1	5	-	1	-	5	-	3		女
-	2	2	1	16	1	7	8	-	2	-	11	-	6	金山町	総数
-	2	2	1	8	1	2	5	-	1	-	11	-	6		男
-	-	-	-	8	-	5	3	-	1	-	-	-	-		女
1	6	11	-	32	3	5	24	-	1	-	28	-	12	最上町	総数
1	3	4	-	21	1	5	15	-	1	-	17	-	6		男
-	3	7	-	11	2	-	9	-	-	-	11	-	6		女
-	2	4	-	15	1	2	11	1	-	-	15	-	12	舟形町	総数
-	2	3	-	7	-	1	6	-	-	-	11	-	10		男
-	-	1	-	8	1	1	5	1	-	-	4	-	2		女
1	3	7	-	21	1	3	17	-	2	-	26	-	19	真室川町	総数
1	2	5	-	7	-	-	7	-	-	-	13	-	7		男
-	1	2	-	14	1	3	10	-	2	-	13	-	12		女
-	2	3	-	12	-	1	11	-	1	-	10	-	3	大蔵村	総数
-	1	1	-	4	-	-	4	-	-	-	8	-	3		男
-	1	2	-	8	-	1	7	-	1	-	2	-	-		女
-	-	6	1	15	-	1	14	-	-	-	7	-	3	鮭川村	総数
-	-	2	-	4	-	1	3	-	-	-	5	-	2		男
-	-	4	1	11	-	-	11	-	-	-	2	-	1		女
-	1	7	-	22	5	4	13	-	4	-	11	-	9	戸沢村	総数
-	1	1	-	14	1	4	9	-	3	-	7	-	7		男
-	-	6	-	8	4	-	4	-	1	-	4	-	2		女
1	1	11	-	53	3	9	40	1	3	1	48	-	33	高島町	総数
1	1	5	-	23	1	6	15	1	1	-	24	-	15		男
-	-	6	-	30	2	3	25	-	2	1	24	-	18		女
1	3	10	1	43	4	8	31	-	5	1	36	-	21	川西町	総数
1	-	3	1	19	2	2	15	-	3	-	23	-	10		男
-	3	7	-	24	2	6	16	-	2	1	13	-	11		女
-	3	13	-	9	-	2	7	-	-	-	21	-	13	小国町	総数
-	1	5	-	6	-	1	5	-	-	-	14	-	8		男
-	2	8	-	3	-	1	2	-	-	-	7	-	5		女
-	-	13	-	53	3	14	34	2	2	-	38	-	25	白鷹町	総数
-	-	6	-	27	1	5	19	2	2	-	24	-	12		男
-	-	7	-	26	2	9	15	-	-	-	14	-	13		女
-	7	10	-	15	2	3	10	-	1	-	20	-	11	飯豊町	総数
-	1	2	-	6	2	-	4	-	-	-	11	-	4		男
-	6	8	-	9	-	3	6	-	1	-	9	-	7		女
1	-	11	2	8	-	-	8	-	-	1	17	-	11	三川町	総数
-	-	2	1	4	-	-	4	-	-	-	11	-	8		男
1	-	9	1	4	-	-	4	-	-	1	6	-	3		女
-	2	8	2	40	6	6	26	2	3	1	37	-	23	庄内町	総数
-	2	1	1	15	1	6	8	-	2	-	24	-	15		男
-	-	7	1	25	5	-	18	2	1	1	13	-	8		女
1	3	10	1	35	2	10	23	-	6	-	30	-	17	遊佐町	総数
-	1	7	1	15	1	5	9	-	3	-	19	-	12		男
1	2	3	-	20	1	5	14	-	3	-	11	-	5		女

第2表 死亡数、性・死因简单分類・保健所一市町村別

	10300 急性 気管支 炎	10400 慢性 閉塞 性 性患	10500 喘 息	10600 そ の 他 の 疾 患 呼患	11000 消 化 器 系 患	11100 胃 十 二 指 腸 潰 瘍 及 び 瘍	11200 へ び 腸 閉 塞	11300 肝 疾 患	11301 肝 性 硬 変 （ ア ル ル ）	11302 そ の 他 の 患	11400 そ の 他 の 疾 患 消患	12000 皮 膚 及 び 皮 下 患	13000 筋 及 骨 格 の 疾 患 系 合 患
中山町	総数	1	5	-	2	4	1	-	-	-	2	1	-
	男	-	1	-	1	1	-	-	-	-	1	1	-
	女	1	4	-	1	3	1	-	-	-	1	-	-
河北町	総数	-	5	2	6	13	1	3	4	-	4	5	-
	男	-	4	2	5	6	1	1	3	-	3	1	-
	女	-	1	-	1	7	-	2	1	-	1	4	-
西川町	総数	-	4	-	2	3	-	1	-	-	-	2	-
	男	-	2	-	1	3	-	1	-	-	-	2	-
	女	-	2	-	1	-	-	-	-	-	-	-	-
朝日町	総数	-	2	-	4	2	1	-	-	-	-	1	-
	男	-	2	-	2	-	-	-	-	-	-	-	-
	女	-	-	-	2	2	1	-	-	-	-	1	-
大江町	総数	-	2	-	1	5	-	-	2	1	1	3	-
	男	-	2	-	1	4	-	-	1	-	1	3	-
	女	-	-	-	-	1	-	-	1	1	-	-	-
大石田町	総数	-	1	-	7	6	-	2	3	2	1	1	-
	男	-	1	-	5	3	-	1	1	1	-	1	-
	女	-	-	-	2	3	-	1	2	1	1	-	-
金山町	総数	-	1	-	4	2	-	1	-	-	-	1	2
	男	-	1	-	4	-	-	-	-	-	-	-	-
	女	-	-	-	-	2	-	1	-	-	-	1	2
最上町	総数	-	3	-	13	8	-	2	2	2	-	4	-
	男	-	3	-	8	2	-	2	2	2	-	-	-
	女	-	-	-	5	6	-	2	-	-	-	4	-
舟形町	総数	-	-	-	3	7	2	1	-	1	3	-	-
	男	-	-	-	1	4	2	-	1	-	1	-	-
	女	-	-	-	2	3	-	1	-	-	2	-	-
真室川町	総数	-	4	-	3	4	-	-	1	1	-	3	-
	男	-	4	-	2	-	-	-	-	-	-	-	-
	女	-	-	-	1	4	-	-	1	1	-	3	-
大蔵村	総数	-	2	-	5	5	-	-	4	1	3	1	1
	男	-	2	-	3	4	-	-	4	1	3	-	-
	女	-	-	-	2	1	-	-	-	-	-	1	1
鮭川村	総数	-	1	-	3	1	-	-	-	-	-	1	-
	男	-	1	-	2	-	-	-	-	-	-	-	1
	女	-	-	-	1	1	-	-	-	-	-	1	-
戸沢村	総数	-	-	-	2	2	-	-	1	-	1	1	-
	男	-	-	-	-	2	-	-	1	-	1	1	-
	女	-	-	-	2	-	-	-	-	-	-	-	-
高畠町	総数	-	9	-	6	6	1	1	-	-	-	4	-
	男	-	7	-	2	3	1	-	-	-	-	2	-
	女	-	2	-	4	3	-	1	-	-	-	2	2
川西町	総数	-	4	-	11	11	-	2	5	2	3	4	-
	男	-	4	-	9	5	-	1	3	1	2	1	-
	女	-	-	-	2	6	-	1	2	1	1	3	-
小国町	総数	-	3	-	5	3	1	1	1	1	-	-	1
	男	-	3	-	3	2	1	1	-	-	-	-	1
	女	-	-	-	2	1	-	-	1	1	-	-	-
白鷹町	総数	-	8	-	5	4	-	-	1	1	-	3	-
	男	-	7	-	5	1	-	-	-	-	-	1	-
	女	-	1	-	-	3	-	-	1	1	-	2	-
飯豊町	総数	-	3	-	6	3	1	1	1	1	-	-	-
	男	-	3	-	4	1	-	1	-	-	-	-	-
	女	-	-	-	2	2	1	-	1	1	-	-	-
三川町	総数	-	3	-	3	3	-	-	2	2	-	1	-
	男	-	3	-	-	-	-	-	-	-	-	-	-
	女	-	-	-	3	3	-	-	2	2	-	1	-
庄内町	総数	-	7	-	7	15	-	4	4	2	2	7	-
	男	-	7	-	2	5	-	-	2	-	2	3	-
	女	-	-	-	5	10	-	4	2	2	-	4	-
遊佐町	総数	1	7	1	4	10	-	2	4	-	4	4	1
	男	-	5	-	2	7	-	-	4	-	4	3	-
	女	1	2	1	2	3	-	2	-	-	1	1	-

14000 腎系の 尿路生 殖器患	14100 糸球 体腎 疾患患	14200 腎 不全	14201 急性 腎不 全	14202 慢性 腎不 全	14203 詳細 不明 の全	14300 そ の 他 の 器 患	15000 妊 娠 、 分 娩 、 産 後 の 疾 患	16000 周 産 期 に 発 生 し た 病 態	16100 妊 娠 、 産 後 の 胎 児 発 育 に 関 連 す る 障 害	16200 出 産 外 傷	16300 周 産 期 に 特 異 的 な 呼 吸 心 血 管 障 害	16400 周 産 期 に 特 異 的 な 症 候		
2	-	2	-	1	1	-	-	-	-	-	-	-	中山町	総数
1	-	1	-	-	1	-	-	-	-	-	-	-		男
1	-	1	-	1	-	-	-	-	-	-	-	-		女
6	1	5	1	1	3	-	-	-	-	-	-	-	河北町	総数
4	1	3	1	1	1	-	-	-	-	-	-	-		男
2	-	2	-	-	2	-	-	-	-	-	-	-		女
3	2	-	-	-	-	1	-	-	-	-	-	-	西川町	総数
2	1	-	-	-	-	1	-	-	-	-	-	-		男
1	1	-	-	-	-	-	-	-	-	-	-	-		女
3	-	3	1	1	1	-	-	-	-	-	-	-	朝日町	総数
1	-	1	-	1	-	-	-	-	-	-	-	-		男
2	-	2	1	-	1	-	-	-	-	-	-	-		女
5	1	4	2	2	-	-	-	-	-	-	-	-	大江町	総数
3	-	3	2	1	-	-	-	-	-	-	-	-		男
2	1	1	-	1	-	-	-	-	-	-	-	-		女
1	1	-	-	-	-	-	-	1	-	-	-	-	大石田町	総数
1	1	-	-	-	-	-	-	-	-	-	-	-		男
-	-	-	-	-	-	-	-	1	-	-	-	-		女
3	2	-	-	-	-	1	-	-	-	-	-	-	金山町	総数
1	-	-	-	-	-	1	-	-	-	-	-	-		男
2	2	-	-	-	-	-	-	-	-	-	-	-		女
2	-	2	-	1	1	-	-	-	-	-	-	-	最上町	総数
1	-	1	-	1	-	-	-	-	-	-	-	-		男
1	-	1	-	-	1	-	-	-	-	-	-	-		女
3	-	2	-	2	-	1	-	-	-	-	-	-	舟形町	総数
2	-	2	-	2	-	-	-	-	-	-	-	-		男
1	-	-	-	-	-	1	-	-	-	-	-	-		女
6	2	4	1	3	-	-	-	-	-	-	-	-	真室川町	総数
-	-	-	-	-	-	-	-	-	-	-	-	-		男
6	2	4	1	3	-	-	-	-	-	-	-	-		女
3	1	1	-	1	-	1	-	-	-	-	-	-	大蔵村	総数
1	1	-	-	-	-	-	-	-	-	-	-	-		男
2	-	1	-	1	-	1	-	-	-	-	-	-		女
2	-	2	-	1	1	-	-	-	-	-	-	-	鮭川村	総数
-	-	-	-	-	-	-	-	-	-	-	-	-		男
2	-	2	-	1	1	-	-	-	-	-	-	-		女
4	1	2	-	2	-	1	-	-	-	-	-	-	戸沢村	総数
3	1	1	-	1	-	1	-	-	-	-	-	-		男
1	-	1	-	1	-	-	-	-	-	-	-	-		女
14	1	11	-	6	5	2	-	-	-	-	-	-	高島町	総数
9	1	7	-	4	3	1	-	-	-	-	-	-		男
5	-	4	-	2	2	1	-	-	-	-	-	-		女
5	-	4	-	3	1	1	-	-	-	-	-	-	川西町	総数
2	-	2	-	1	1	-	-	-	-	-	-	-		男
3	-	2	-	2	-	1	-	-	-	-	-	-		女
4	1	3	-	3	-	-	-	-	-	-	-	-	小国町	総数
3	1	2	-	2	-	-	-	-	-	-	-	-		男
1	-	1	-	1	-	-	-	-	-	-	-	-		女
2	-	2	-	1	1	-	-	-	-	-	-	-	白鷹町	総数
1	-	1	-	-	1	-	-	-	-	-	-	-		男
1	-	1	-	1	-	-	-	-	-	-	-	-		女
3	-	3	-	3	-	-	-	-	-	-	-	-	飯豊町	総数
2	-	2	-	2	-	-	-	-	-	-	-	-		男
1	-	1	-	1	-	-	-	-	-	-	-	-		女
2	-	1	-	1	-	1	-	-	-	-	-	-	三川町	総数
2	-	1	-	1	-	1	-	-	-	-	-	-		男
-	-	-	-	-	-	-	-	-	-	-	-	-		女
3	-	1	-	1	-	2	-	-	-	-	-	-	庄内町	総数
3	-	1	-	1	-	2	-	-	-	-	-	-		男
-	-	-	-	-	-	-	-	-	-	-	-	-		女
7	4	3	-	3	-	-	-	-	-	-	-	-	遊佐町	総数
1	-	1	-	1	-	-	-	-	-	-	-	-		男
6	4	2	-	2	-	-	-	-	-	-	-	-		女

第2表 死亡数、性・死因简单分類・保健所一市町村別

		16500 胎の及 児出び 及血血 び液液 新生障 児害害	16600 そ周発 の産生 他期した のに病 態	17000 先変染 天形色 奇形及異 、び常	17100 神先 経天 系奇 の形	17200 循先 環天 器器 系奇 の形	17201 心先 天 臟奇 の形	17202 そ循先 の環天 他器系 の奇奇 の形	17300 消先 化天 器器 系奇 の形	17400 そ奇 の形 他及 のび 先変 天形	17500 染他 色に 体に 異常分 、類もの	18000 症常 状臨 、床 微所 候見 及、 び異 常に の	18100 老 衰	18200 乳症 幼児 突然 死群	18300 そ微 の候 他及 の症 状、 異常 に	分 類 さ れ な い も の
中山町	総数	-	-	1	-	1	1	-	-	-	-	12	12	-	-	
	男	-	-	-	-	-	-	-	-	-	-	4	4	-	-	
	女	-	-	1	-	1	1	-	-	-	-	8	8	-	-	
河北町	総数	-	-	1	-	-	-	-	-	-	1	17	15	-	2	
	男	-	-	-	-	-	-	-	-	-	-	4	2	-	2	
	女	-	-	1	-	-	-	-	-	-	1	13	13	-	-	
西川町	総数	-	-	-	-	-	-	-	-	-	-	5	4	-	1	
	男	-	-	-	-	-	-	-	-	-	-	1	1	-	-	
	女	-	-	-	-	-	-	-	-	-	-	4	3	-	1	
朝日町	総数	-	-	-	-	-	-	-	-	-	-	1	1	-	-	
	男	-	-	-	-	-	-	-	-	-	-	1	1	-	-	
	女	-	-	-	-	-	-	-	-	-	-	-	-	-	-	
大江町	総数	-	-	-	-	-	-	-	-	-	-	14	14	-	-	
	男	-	-	-	-	-	-	-	-	-	-	4	4	-	-	
	女	-	-	-	-	-	-	-	-	-	-	10	10	-	-	
大石田町	総数	1	-	-	-	-	-	-	-	-	-	11	11	-	-	
	男	-	-	-	-	-	-	-	-	-	-	1	1	-	-	
	女	1	-	-	-	-	-	-	-	-	-	10	10	-	-	
金山町	総数	-	-	-	-	-	-	-	-	-	-	3	3	-	-	
	男	-	-	-	-	-	-	-	-	-	-	-	-	-	-	
	女	-	-	-	-	-	-	-	-	-	-	3	3	-	-	
最上町	総数	-	-	-	-	-	-	-	-	-	-	10	9	-	1	
	男	-	-	-	-	-	-	-	-	-	-	3	2	-	1	
	女	-	-	-	-	-	-	-	-	-	-	7	7	-	-	
舟形町	総数	-	-	1	-	1	-	1	-	-	-	5	5	-	-	
	男	-	-	1	-	1	-	1	-	-	-	1	1	-	-	
	女	-	-	-	-	-	-	-	-	-	-	4	4	-	-	
真室川町	総数	-	-	-	-	-	-	-	-	-	-	5	4	-	1	
	男	-	-	-	-	-	-	-	-	-	-	1	1	-	-	
	女	-	-	-	-	-	-	-	-	-	-	4	3	-	1	
大蔵村	総数	-	-	-	-	-	-	-	-	-	-	2	2	-	-	
	男	-	-	-	-	-	-	-	-	-	-	-	-	-	-	
	女	-	-	-	-	-	-	-	-	-	-	2	2	-	-	
鮭川村	総数	-	-	-	-	-	-	-	-	-	-	5	4	-	1	
	男	-	-	-	-	-	-	-	-	-	-	2	1	-	1	
	女	-	-	-	-	-	-	-	-	-	-	3	3	-	-	
戸沢村	総数	-	-	-	-	-	-	-	-	-	-	7	6	-	1	
	男	-	-	-	-	-	-	-	-	-	-	-	-	-	-	
	女	-	-	-	-	-	-	-	-	-	-	7	6	-	1	
高畠町	総数	-	-	-	-	-	-	-	-	-	-	7	6	-	1	
	男	-	-	-	-	-	-	-	-	-	-	-	-	-	-	
	女	-	-	-	-	-	-	-	-	-	-	7	6	-	1	
川西町	総数	-	-	-	-	-	-	-	-	-	-	12	9	-	3	
	男	-	-	-	-	-	-	-	-	-	-	4	3	-	1	
	女	-	-	-	-	-	-	-	-	-	-	8	6	-	2	
小国町	総数	-	-	-	-	-	-	-	-	-	-	15	14	-	1	
	男	-	-	-	-	-	-	-	-	-	-	6	6	-	-	
	女	-	-	-	-	-	-	-	-	-	-	9	8	-	1	
白鷹町	総数	-	-	-	-	-	-	-	-	-	-	26	26	-	-	
	男	-	-	-	-	-	-	-	-	-	-	6	6	-	-	
	女	-	-	-	-	-	-	-	-	-	-	20	20	-	-	
飯豊町	総数	-	-	-	-	-	-	-	-	-	-	7	6	-	1	
	男	-	-	-	-	-	-	-	-	-	-	4	3	-	1	
	女	-	-	-	-	-	-	-	-	-	-	3	3	-	-	
三川町	総数	-	-	-	-	-	-	-	-	-	-	2	2	-	-	
	男	-	-	-	-	-	-	-	-	-	-	1	1	-	-	
	女	-	-	-	-	-	-	-	-	-	-	1	1	-	-	
庄内町	総数	-	-	-	-	-	-	-	-	-	-	14	14	-	-	
	男	-	-	-	-	-	-	-	-	-	-	5	5	-	-	
	女	-	-	-	-	-	-	-	-	-	-	9	9	-	-	
遊佐町	総数	-	-	-	-	-	-	-	-	-	-	1	1	-	-	
	男	-	-	-	-	-	-	-	-	-	-	-	-	-	-	
	女	-	-	-	-	-	-	-	-	-	-	1	1	-	-	

20000 傷の 病及 及び 死 亡 因	20100 不 慮の 事 故	20101 交 通 事 故	20102 転 倒 ・ 転 落	20103 不 及 慮の 溺 死	20104 不 慮の 室 息	20105 煙火 ・ 火 災 の 曝 露	20106 有 害 物 質 に よ る 不 慮 の 曝 露	20107 そ の 他 の 事 故	20200 自 殺	20300 他 殺	20400 そ の 他 の 外 因	22000 特 殊 目 的 用 ド	22100 重 呼 吸 器 症 候 群 急 性 性 群		
6	4	-	1	2	-	-	-	1	2	-	-	-	-	中山町	総数
4	3	-	-	2	-	-	-	1	1	-	-	-	-		男
2	1	-	1	-	-	-	-	-	1	-	-	-	-		女
14	7	-	-	1	4	-	1	1	6	-	1	-	-	河北町	総数
10	5	-	-	-	3	-	1	1	5	-	-	-	-		男
4	2	-	-	1	1	-	-	-	1	-	1	-	-		女
9	6	-	-	1	4	-	-	1	1	-	2	-	-	西川町	総数
5	3	-	-	1	1	-	-	1	-	-	2	-	-		男
4	3	-	-	-	3	-	-	-	1	-	-	-	-		女
4	3	2	-	-	1	-	-	-	1	-	-	-	-	朝日町	総数
3	2	2	-	-	-	-	-	-	1	-	-	-	-		男
1	1	-	-	-	1	-	-	-	-	-	-	-	-		女
8	5	-	-	2	-	1	-	2	2	-	1	-	-	大江町	総数
3	2	-	-	-	-	-	-	2	1	-	-	-	-		男
5	3	-	-	2	-	1	-	-	1	-	1	-	-		女
4	1	-	-	-	-	-	-	-	3	-	-	-	-	大石田町	総数
1	-	-	-	-	-	-	-	-	1	-	-	-	-		男
3	1	-	-	-	-	-	-	-	2	-	-	-	-		女
10	7	2	-	1	3	-	-	1	3	-	-	-	-	金山町	総数
6	5	2	-	-	2	-	-	1	1	-	-	-	-		男
4	2	-	-	1	1	-	-	-	2	-	-	-	-		女
13	7	2	-	2	2	-	-	1	4	-	2	-	-	最上町	総数
9	6	1	-	2	2	-	-	1	3	-	-	-	-		男
4	1	1	-	-	-	-	-	-	1	-	2	-	-		女
5	1	-	-	-	1	-	-	-	3	-	1	-	-	舟形町	総数
3	-	-	-	-	-	-	-	-	2	-	1	-	-		男
2	1	-	-	-	1	-	-	-	1	-	-	-	-		女
8	4	-	-	1	2	1	-	-	4	-	-	-	-	真室川町	総数
2	-	-	-	-	-	-	-	-	2	-	-	-	-		男
6	4	-	-	1	2	1	-	-	2	-	-	-	-		女
2	-	-	-	-	-	-	-	-	2	-	-	-	-	大蔵村	総数
2	-	-	-	-	-	-	-	-	2	-	-	-	-		男
-	-	-	-	-	-	-	-	-	-	-	-	-	-		女
11	5	-	1	-	2	-	-	2	5	-	1	-	-	鮭川村	総数
7	3	-	-	-	1	-	-	-	3	-	1	-	-		男
4	2	-	1	-	1	-	-	-	2	-	-	-	-		女
15	9	1	3	-	2	1	-	2	5	-	1	-	-	戸沢村	総数
7	3	1	-	-	1	-	-	1	4	-	-	-	-		男
8	6	-	3	-	1	1	-	1	1	-	1	-	-		女
22	8	3	-	2	-	2	-	1	12	-	2	-	-	高畠町	総数
15	4	2	-	-	-	1	-	1	9	-	2	-	-		男
7	4	1	-	2	-	1	-	-	3	-	-	-	-		女
17	9	1	2	2	4	-	-	-	7	-	1	-	-	川西町	総数
9	6	1	-	2	3	-	-	-	3	-	-	-	-		男
8	3	-	2	-	1	-	-	-	4	-	1	-	-		女
13	6	1	1	2	2	-	-	-	6	-	1	-	-	小国町	総数
7	3	1	1	1	-	-	-	-	3	-	1	-	-		男
6	3	-	-	1	2	-	-	-	3	-	-	-	-		女
11	6	-	1	2	3	-	-	-	4	-	1	-	-	白鷹町	総数
7	5	-	1	1	3	-	-	-	1	-	1	-	-		男
4	1	-	-	1	-	-	-	-	3	-	-	-	-		女
14	14	2	-	1	7	1	-	3	-	-	-	-	-	飯豊町	総数
10	10	2	-	1	5	1	-	1	-	-	-	-	-		男
4	4	-	-	-	2	-	-	2	-	-	-	-	-		女
5	2	1	-	1	-	-	-	-	3	-	-	-	-	三川町	総数
3	2	1	-	1	-	-	-	-	1	-	-	-	-		男
2	-	-	-	-	-	-	-	-	2	-	-	-	-		女
28	13	1	1	4	2	1	-	4	15	-	-	-	-	庄内町	総数
21	9	1	-	2	1	1	-	4	12	-	-	-	-		男
7	4	-	1	2	1	-	-	-	3	-	-	-	-		女
22	4	-	-	1	2	-	-	-	18	-	-	-	-	遊佐町	総数
16	3	-	-	1	1	-	-	-	13	-	-	-	-		男
6	1	-	-	-	1	-	-	-	5	-	-	-	-		女

第3表 死亡数、性・年齢(5歳階級)・死因简单分類別

		総数	0歳	1歳	2歳	3歳	4歳	0～4歳	5～9	10～14	15～19	20～24	25～29	30～34
総数		13,719	21	3	4	2	1	31	6	3	12	23	35	51
	男女	7,045	12	2	2	1	1	18	2	2	6	16	24	34
01000 感染症及び寄生虫症	男女	6,674	9	1	2	1	-	13	4	1	6	7	11	17
	男女	197	-	-	-	-	-	-	1	-	-	-	-	-
01100 腸管感染症	男女	96	-	-	-	-	-	-	-	-	-	-	-	-
	男女	101	-	-	-	-	-	-	1	-	-	-	-	-
01200 結核	男女	29	-	-	-	-	-	-	-	-	-	-	-	-
	男女	8	-	-	-	-	-	-	-	-	-	-	-	-
01201 呼吸器結核	男女	21	-	-	-	-	-	-	-	-	-	-	-	-
	男女	17	-	-	-	-	-	-	-	-	-	-	-	-
01202 その他の結核	男女	13	-	-	-	-	-	-	-	-	-	-	-	-
	男女	4	-	-	-	-	-	-	-	-	-	-	-	-
01300 敗血症	男女	14	-	-	-	-	-	-	-	-	-	-	-	-
	男女	12	-	-	-	-	-	-	-	-	-	-	-	-
01400 ウイルス肝炎	男女	2	-	-	-	-	-	-	-	-	-	-	-	-
	男女	3	-	-	-	-	-	-	-	-	-	-	-	-
01401 B型ウイルス肝炎	男女	1	-	-	-	-	-	-	-	-	-	-	-	-
	男女	2	-	-	-	-	-	-	-	-	-	-	-	-
01402 C型ウイルス肝炎	男女	79	-	-	-	-	-	-	-	-	-	-	-	-
	男女	48	-	-	-	-	-	-	-	-	-	-	-	-
01403 その他のウイルス肝炎	男女	31	-	-	-	-	-	-	-	-	-	-	-	-
	男女	34	-	-	-	-	-	-	-	-	-	-	-	-
01500 ヒト免疫不全ウイルス[HIV]病	男女	12	-	-	-	-	-	-	-	-	-	-	-	-
	男女	22	-	-	-	-	-	-	-	-	-	-	-	-
01600 その他の感染症及び寄生虫症	男女	3	-	-	-	-	-	-	-	-	-	-	-	-
	男女	1	-	-	-	-	-	-	-	-	-	-	-	-
02000 新生物	男女	2	-	-	-	-	-	-	-	-	-	-	-	-
	男女	29	-	-	-	-	-	-	-	-	-	-	-	-
02100 悪性新生物	男女	9	-	-	-	-	-	-	-	-	-	-	-	-
	男女	20	-	-	-	-	-	-	-	-	-	-	-	-
02101 口唇、口腔及び咽頭の悪性新生物	男女	2	-	-	-	-	-	-	-	-	-	-	-	-
	男女	2	-	-	-	-	-	-	-	-	-	-	-	-
02102 食道の悪性新生物	男女	-	-	-	-	-	-	-	-	-	-	-	-	-
	男女	-	-	-	-	-	-	-	-	-	-	-	-	-
02103 胃の悪性新生物	男女	38	-	-	-	-	-	-	1	-	-	-	-	-
	男女	15	-	-	-	-	-	-	-	-	-	-	-	-
02104 結腸の悪性新生物	男女	23	-	-	-	-	-	-	1	-	-	-	-	-
	男女	4,073	-	-	2	-	1	3	2	-	6	3	7	6
02105 直腸S状結腸移行部及び直腸の悪性新生物	男女	2,372	-	-	1	-	1	2	1	-	3	1	3	3
	男女	1,701	-	-	1	-	1	1	1	-	3	2	4	3
02106 肝及び肝内胆管の悪性新生物	男女	3,952	-	-	2	-	1	3	2	-	4	3	6	6
	男女	2,312	-	-	1	-	1	2	1	-	2	1	3	3
02107 胆のう及びその他の胆道の悪性新生物	男女	1,640	-	-	1	-	-	1	1	-	2	2	3	3
	男女	74	-	-	-	-	-	-	-	-	-	-	1	-
02108 直腸S状結腸移行部及び直腸の悪性新生物	男女	48	-	-	-	-	-	-	-	-	-	-	1	-
	男女	26	-	-	-	-	-	-	-	-	-	-	-	-
02109 胃の悪性新生物	男女	155	-	-	-	-	-	-	-	-	-	-	-	-
	男女	137	-	-	-	-	-	-	-	-	-	-	-	-
02110 結腸の悪性新生物	男女	18	-	-	-	-	-	-	-	-	-	-	-	-
	男女	699	-	-	-	-	-	-	-	-	-	1	1	-
02111 直腸S状結腸移行部及び直腸の悪性新生物	男女	433	-	-	-	-	-	-	-	-	-	-	1	-
	男女	266	-	-	-	-	-	-	-	-	-	1	-	-
02112 肝及び肝内胆管の悪性新生物	男女	371	-	-	-	-	-	-	-	-	-	-	-	-
	男女	176	-	-	-	-	-	-	-	-	-	-	-	-
02113 胆のう及びその他の胆道の悪性新生物	男女	195	-	-	-	-	-	-	-	-	-	-	-	-
	男女	142	-	-	-	-	-	-	-	-	-	-	-	1
02114 直腸S状結腸移行部及び直腸の悪性新生物	男女	95	-	-	-	-	-	-	-	-	-	-	-	1
	男女	47	-	-	-	-	-	-	-	-	-	-	-	-
02115 肝及び肝内胆管の悪性新生物	男女	289	-	-	1	-	-	1	-	-	-	-	-	-
	男女	177	-	-	1	-	-	1	-	-	-	-	-	-
02116 胆のう及びその他の胆道の悪性新生物	男女	112	-	-	-	-	-	-	-	-	-	-	-	-
	男女	213	-	-	-	-	-	-	-	-	-	-	-	-
	男女	83	-	-	-	-	-	-	-	-	-	-	-	-
	男女	130	-	-	-	-	-	-	-	-	-	-	-	-

35～39	40～44	45～49	50～54	55～59	60～64	65～69	70～74	75～79	80～84	85～89	90～94	95～99	100歳～	不詳		
60	81	161	247	436	493	685	1,170	2,023	2,826	2,614	1,824	773	165	-	総 数	
39	54	107	167	326	351	476	764	1,269	1,498	1,046	620	184	42	-		男
21	27	54	80	110	142	209	406	754	1,328	1,568	1,204	589	123	-		女
1	3	1	3	3	3	8	16	34	47	43	24	8	2	-	01000 感染症及び寄生虫症	
1	2	1	3	1	1	5	8	22	19	18	10	3	2	-		男
-	1	-	-	2	2	3	8	12	28	25	14	5	-	-		女
-	-	-	-	-	-	-	2	2	6	7	7	4	1	-	01100 腸管感染症	
-	-	-	-	-	-	-	1	2	1	-	2	1	1	-		男
-	-	-	-	-	-	-	1	-	5	7	5	3	-	-		女
-	-	1	-	1	1	1	1	3	6	1	1	1	-	-	01200 結核	
-	-	1	-	1	1	-	1	2	4	1	1	1	-	-		男
-	-	-	-	-	-	1	-	1	2	-	-	-	-	-		女
-	-	1	-	-	1	1	1	2	5	1	1	1	-	-	01201 呼吸器結核	
-	-	1	-	-	1	-	1	2	4	1	1	1	-	-		男
-	-	-	-	-	-	1	-	-	1	-	-	-	-	-		女
-	-	-	-	1	-	-	-	1	1	-	-	-	-	-	01202 その他の結核	
-	-	-	-	1	-	-	-	-	-	-	-	-	-	-		男
-	-	-	-	-	-	-	-	1	1	-	-	-	-	-		女
1	1	-	1	-	1	2	7	15	15	22	11	3	-	-	01300 敗血症	
1	1	-	1	-	-	1	4	13	7	13	6	1	-	-		男
-	-	-	-	-	1	1	3	2	8	9	5	2	-	-		女
-	2	-	2	-	1	3	4	7	5	9	-	-	1	-	01400 ウイルス肝炎	
-	1	-	2	-	2	1	2	1	2	1	-	-	1	-		男
-	1	-	-	-	1	1	3	5	3	8	-	-	-	-		女
-	-	-	1	-	-	-	-	1	-	1	-	-	-	-	01401 B型ウイルス肝炎	
-	-	-	1	-	-	-	-	-	-	-	-	-	-	-		男
-	-	-	-	-	-	-	-	1	-	1	-	-	-	-		女
-	1	-	1	-	1	3	4	5	5	8	-	-	1	-	01402 C型ウイルス肝炎	
-	-	-	1	-	-	2	1	1	2	1	-	-	1	-		男
-	1	-	-	-	1	1	3	4	3	7	-	-	-	-		女
-	1	-	-	-	-	-	-	1	-	-	-	-	-	-	01403 その他のウイルス肝炎	
-	1	-	-	-	-	-	-	1	-	-	-	-	-	-		男
-	-	-	-	-	-	-	-	-	-	-	-	-	-	-		女
-	-	-	-	-	-	-	-	-	-	-	-	-	-	-	01500 ヒト免疫不全ウイルス[HIV]病	
-	-	-	-	-	-	-	-	-	-	-	-	-	-	-		男
-	-	-	-	2	-	2	2	7	15	4	5	-	-	-		女
-	-	-	-	-	-	2	1	3	5	3	1	-	-	-	01600 その他の感染症及び寄生虫症	
-	-	-	-	2	-	-	1	4	10	1	4	-	-	-		男
-	-	-	-	-	-	-	-	-	-	-	-	-	-	-		女
14	22	60	89	185	241	336	533	772	865	569	275	78	7	-	02000 新生物	
7	15	29	51	118	160	237	350	509	493	247	120	20	3	-		男
7	7	31	38	67	81	99	183	263	372	322	155	58	4	-		女
14	22	59	88	185	234	330	528	746	826	554	262	73	7	-	02100 悪性新生物	
7	15	29	50	118	154	234	346	495	475	239	116	19	3	-		男
7	7	30	38	67	80	96	182	251	351	315	146	54	4	-		女
1	-	2	1	2	5	6	9	13	18	13	2	1	-	-	02101 口唇、口腔及び咽頭の悪性新生物	
1	-	2	1	2	3	6	7	9	8	7	1	-	-	-		男
-	-	-	-	-	2	-	2	4	10	6	1	1	-	-		女
-	-	3	5	10	14	18	26	29	28	15	6	1	-	-	02102 食道の悪性新生物	
-	-	3	4	10	13	17	25	27	24	10	3	1	-	-		男
-	-	-	1	-	1	1	1	2	4	5	3	-	-	-		女
2	2	8	11	30	50	56	97	118	143	107	54	19	-	-	02103 胃の悪性新生物	
1	1	6	7	16	40	46	66	81	93	47	23	5	-	-		男
1	1	2	4	14	10	10	31	37	50	60	31	14	-	-		女
4	2	5	5	10	20	26	45	67	76	70	29	11	1	-	02104 結腸の悪性新生物	
3	1	2	3	6	13	16	27	35	36	20	9	4	1	-		男
1	1	3	2	4	7	10	18	32	40	50	20	7	-	-		女
-	2	-	9	14	7	18	21	23	24	14	7	2	-	-	02105 直腸S状結腸移行部及び直腸の悪性新生物	
-	2	-	5	14	4	16	16	16	13	6	2	-	-	-		男
-	-	-	4	-	3	2	5	7	11	8	5	2	-	-		女
-	2	-	4	10	26	25	50	50	68	38	9	6	-	-	02106 肝及び肝内胆管の悪性新生物	
-	1	-	3	9	22	16	38	31	37	15	3	1	-	-		男
-	1	-	1	1	4	9	12	19	31	23	6	5	-	-		女
-	1	2	1	3	5	16	22	45	59	40	15	4	-	-	02107 胆のう及びその他の胆道の悪性新生物	
-	1	2	1	2	2	8	14	20	17	12	4	-	-	-		男
-	-	-	-	1	3	8	8	25	42	28	11	4	-	-		女

第3表 死亡数、性・年齢(5歳階級)・死因简单分類別

		総数	0歳	1歳	2歳	3歳	4歳	0～4歳	5～9	10～14	15～19	20～24	25～29	30～34
02108	膵の悪性新生物	324	-	-	-	-	-	-	-	-	-	-	-	-
	男	154	-	-	-	-	-	-	-	-	-	-	-	-
	女	170	-	-	-	-	-	-	-	-	-	-	-	-
02109	喉頭の悪性新生物	11	-	-	-	-	-	-	-	-	-	-	-	-
	男	11	-	-	-	-	-	-	-	-	-	-	-	-
	女	-	-	-	-	-	-	-	-	-	-	-	-	-
02110	気管、気管支及び肺の悪性新生物	759	-	-	-	-	-	-	-	-	-	1	-	1
	男	567	-	-	-	-	-	-	-	-	-	-	-	1
	女	192	-	-	-	-	-	-	-	-	-	1	-	-
02111	皮膚の悪性新生物	13	-	-	-	-	-	-	-	-	-	-	-	-
	男	9	-	-	-	-	-	-	-	-	-	-	-	-
	女	4	-	-	-	-	-	-	-	-	-	-	-	-
02112	乳房の悪性新生物	115	-	-	-	-	-	-	-	-	-	-	-	-
	男	-	-	-	-	-	-	-	-	-	-	-	-	-
	女	115	-	-	-	-	-	-	-	-	-	-	-	-
02113	子宮の悪性新生物	46	-	-	-	-	-	-	-	-	-	-	-	1
	男
	女	46	-	-	-	-	-	-	-	-	-	-	-	1
02114	卵巣の悪性新生物	45	-	-	-	-	-	-	-	-	-	-	-	-
	男
	女	45	-	-	-	-	-	-	-	-	-	-	-	-
02115	前立腺の悪性新生物	107	-	-	-	-	-	-	-	-	-	-	-	-
	男	107	-	-	-	-	-	-	-	-	-	-	-	-
	女
02116	膀胱の悪性新生物	94	-	-	-	-	-	-	-	-	-	-	-	1
	男	57	-	-	-	-	-	-	-	-	-	-	-	-
	女	37	-	-	-	-	-	-	-	-	-	-	-	1
02117	中枢神経系の悪性新生物	16	-	-	-	-	-	-	-	-	-	-	-	-
	男	7	-	-	-	-	-	-	-	-	-	-	-	-
	女	9	-	-	-	-	-	-	-	-	-	-	-	-
02118	悪性リンパ腫	97	-	-	-	-	-	-	-	-	-	-	1	-
	男	57	-	-	-	-	-	-	-	-	-	-	-	-
	女	40	-	-	-	-	-	-	-	-	-	-	1	-
02119	白血病	61	-	-	1	-	-	1	-	-	1	-	-	1
	男	28	-	-	-	-	-	-	-	1	-	-	-	-
	女	33	-	-	1	-	-	1	-	-	-	-	-	1
02120	その他のリンパ組織、造血組織及び関連組織の悪性新生物	63	-	-	-	-	-	-	-	-	-	-	-	-
	男	29	-	-	-	-	-	-	-	-	-	-	-	-
	女	34	-	-	-	-	-	-	-	-	-	-	-	-
02121	その他の悪性新生物	258	-	-	-	-	1	1	2	-	3	1	3	1
	男	137	-	-	-	-	1	1	1	-	1	1	1	1
	女	121	-	-	-	-	-	-	1	-	2	-	2	-
02200	その他の新生物	121	-	-	-	-	-	-	-	-	2	-	1	-
	男	60	-	-	-	-	-	-	-	1	-	-	-	-
	女	61	-	-	-	-	-	-	-	-	1	-	1	-
02201	中枢神経系のその他の新生物	26	-	-	-	-	-	-	-	-	2	-	-	-
	男	13	-	-	-	-	-	-	-	-	1	-	-	-
	女	13	-	-	-	-	-	-	-	-	1	-	-	-
02202	中枢神経系を除くその他の新生物	95	-	-	-	-	-	-	-	-	-	-	1	-
	男	47	-	-	-	-	-	-	-	-	-	-	-	-
	女	48	-	-	-	-	-	-	-	-	-	-	1	-
03000	血液及び造血器の疾患並びに免疫機構の障害	53	-	-	-	-	-	-	-	1	-	-	-	-
	男	23	-	-	-	-	-	-	-	-	-	-	-	-
	女	30	-	-	-	-	-	-	-	1	-	-	-	-
03100	貧血	18	-	-	-	-	-	-	-	-	-	-	-	-
	男	8	-	-	-	-	-	-	-	-	-	-	-	-
	女	10	-	-	-	-	-	-	-	-	-	-	-	-
03200	その他の血液及び造血器の疾患並びに免疫機構の障害	35	-	-	-	-	-	-	-	1	-	-	-	-
	男	15	-	-	-	-	-	-	-	-	-	-	-	-
	女	20	-	-	-	-	-	-	-	1	-	-	-	-
04000	内分泌、栄養及び代謝疾患	227	-	-	-	-	-	-	-	-	-	1	1	2
	男	100	-	-	-	-	-	-	-	-	-	1	1	1
	女	127	-	-	-	-	-	-	-	-	-	-	-	1
04100	糖尿病	144	-	-	-	-	-	-	-	-	-	-	-	-
	男	63	-	-	-	-	-	-	-	-	-	-	-	-
	女	81	-	-	-	-	-	-	-	-	-	-	-	-

35～39	40～44	45～49	50～54	55～59	60～64	65～69	70～74	75～79	80～84	85～89	90～94	95～99	100歳～	不詳		
1	-	2	7	16	19	29	53	68	68	38	18	4	1	-	02108	睥の悪性新生物
1	-	1	3	11	12	22	23	36	23	13	7	1	1	-		男女
-	-	1	4	5	7	7	30	32	45	25	11	3	-	-	02109	喉頭の悪性新生物
-	-	-	-	-	2	3	2	2	1	1	-	-	-	-		男女
-	-	-	-	-	2	3	2	2	1	1	-	-	-	-		男女
1	6	12	17	37	34	58	96	173	175	93	46	7	2	-	02110	気管、気管支及び肺の悪性新生物
1	6	7	14	33	26	47	78	142	129	57	23	3	-	-		男女
-	-	5	3	4	8	11	18	31	46	36	23	4	2	-		男女
-	-	-	-	1	1	-	-	2	2	3	2	1	1	-	02111	皮膚の悪性新生物
-	-	-	-	1	1	-	-	1	1	1	2	1	1	-		男女
-	-	-	-	-	-	-	-	1	1	2	-	-	-	-		男女
4	1	8	8	16	15	13	10	13	15	6	4	2	-	-	02112	乳房の悪性新生物
-	-	-	-	-	-	-	-	-	-	-	-	-	-	-		男女
4	1	8	8	16	15	13	10	13	15	6	4	2	-	-		男女
-	2	3	4	7	4	3	7	6	5	2	2	-	-	-	02113	子宮の悪性新生物
.		男女
-	2	3	4	7	4	3	7	6	5	2	2	-	-	-		男女
-	-	3	4	6	4	5	5	6	2	7	3	-	-	-	02114	卵巣の悪性新生物
.		男女
-	-	3	4	6	4	5	5	6	2	7	3	-	-	-		男女
-	-	-	-	1	1	10	10	28	29	12	14	2	-	-	02115	前立腺の悪性新生物
-	-	-	-	1	1	10	10	28	29	12	14	2	-	-		男女
.		男女
-	-	1	-	3	2	6	4	12	28	23	11	2	1	-	02116	膀胱の悪性新生物
-	-	1	-	2	2	4	3	7	18	13	7	-	-	-		男女
-	-	-	-	1	-	2	1	5	10	10	4	2	1	-		男女
1	1	1	1	1	3	2	3	1	1	-	1	-	-	-	02117	中枢神経系の悪性新生物
-	-	1	1	-	1	1	1	1	-	-	1	-	-	-		男女
1	1	-	-	1	2	1	2	-	1	-	-	-	-	-		男女
-	2	2	2	4	5	8	10	25	15	12	9	2	-	-	02118	悪性リンパ腫
-	2	-	2	4	3	5	8	16	11	3	3	-	-	-		男女
-	-	2	-	-	2	3	2	9	4	9	6	2	-	-		男女
-	-	1	5	3	2	6	14	11	5	10	1	-	-	-	02119	白血病
-	-	-	3	1	-	2	6	6	3	5	1	-	-	-		男女
-	-	1	2	2	2	4	8	5	2	5	-	-	-	-		男女
-	-	1	2	2	2	5	13	16	11	9	1	1	-	-	02120	その他のリンパ組織、造血組織及び関連組織の悪性新生物
-	-	-	2	2	-	3	4	8	5	4	-	1	-	-		男女
-	-	1	-	-	2	2	9	8	6	5	1	-	-	-		男女
-	1	5	2	9	13	17	31	38	53	41	28	8	1	-	02121	その他の悪性新生物
-	1	4	1	4	9	12	18	29	27	13	13	-	-	-		男女
-	-	1	1	5	4	5	13	9	26	28	15	8	1	-		男女
-	-	1	1	-	7	6	5	26	39	15	13	5	-	-	02200	その他の新生物
-	-	-	1	-	6	3	4	14	18	8	4	1	-	-		男女
-	-	1	-	-	1	3	1	12	21	7	9	4	-	-		男女
-	-	-	-	-	-	3	4	6	6	3	2	-	-	-	02201	中枢神経系のその他の新生物
-	-	-	-	-	-	2	3	4	1	2	-	-	-	-		男女
-	-	-	-	-	-	1	1	2	5	1	2	-	-	-		男女
-	-	1	1	-	7	3	1	20	33	12	11	5	-	-	02202	中枢神経系を除くその他の新生物
-	-	-	1	-	6	1	1	10	17	6	4	1	-	-		男女
-	-	1	-	-	1	2	-	10	16	6	7	4	-	-		男女
-	-	-	2	-	1	3	4	7	17	6	9	3	-	-	03000	血液及び造血器の疾患並びに免疫機構の障害
-	-	-	2	-	1	1	3	4	6	2	3	1	-	-		男女
-	-	-	-	-	-	2	1	3	11	4	6	2	-	-		男女
-	-	-	-	-	1	-	-	2	8	3	3	1	-	-	03100	貧血
-	-	-	-	-	1	-	-	2	1	2	2	-	-	-		男女
-	-	-	-	-	-	-	-	-	7	1	1	1	-	-		男女
-	-	-	2	-	-	3	4	5	9	3	6	2	-	-	03200	その他の血液及び造血器の疾患並びに免疫機構の障害
-	-	-	2	-	-	1	3	2	5	-	1	1	-	-		男女
-	-	-	-	-	-	2	1	3	4	3	5	1	-	-		男女
-	2	2	4	8	8	16	17	42	39	43	28	11	3	-	04000	内分泌、栄養及び代謝疾患
-	-	2	2	7	1	12	9	22	18	15	6	1	2	-		男女
-	2	-	2	1	7	4	8	20	21	28	22	10	1	-		男女
-	2	1	3	6	7	13	15	31	22	23	15	5	1	-	04100	糖尿病
-	-	1	2	5	1	11	8	18	9	5	1	1	1	-		男女
-	2	-	1	1	6	2	7	13	13	18	14	4	-	-		男女

第3表 死亡数、性・年齢(5歳階級)・死因简单分類別

		総数	0歳	1歳	2歳	3歳	4歳	0～4歳	5～9	10～14	15～19	20～24	25～29	30～34
04200	その他の内分泌、 栄養及び代謝疾患	83	-	-	-	-	-	-	-	-	-	1	1	2
	男	37	-	-	-	-	-	-	-	-	-	1	1	1
	女	46	-	-	-	-	-	-	-	-	-	-	-	1
05000	精神及び行動の障害	110	-	-	-	-	-	-	-	-	-	-	-	-
	男	33	-	-	-	-	-	-	-	-	-	-	-	-
	女	77	-	-	-	-	-	-	-	-	-	-	-	-
05100	血管性及び詳細不 明の認知症	91	-	-	-	-	-	-	-	-	-	-	-	-
	男	24	-	-	-	-	-	-	-	-	-	-	-	-
	女	67	-	-	-	-	-	-	-	-	-	-	-	-
05200	その他の精神及び 行動の障害	19	-	-	-	-	-	-	-	-	-	-	-	-
	男	9	-	-	-	-	-	-	-	-	-	-	-	-
	女	10	-	-	-	-	-	-	-	-	-	-	-	-
06000	神経系の疾患	217	-	-	-	-	-	-	-	-	1	-	1	3
	男	100	-	-	-	-	-	-	-	-	-	-	-	2
	女	117	-	-	-	-	-	-	-	-	1	-	1	1
06100	髄膜炎	-	-	-	-	-	-	-	-	-	-	-	-	-
	男	-	-	-	-	-	-	-	-	-	-	-	-	-
	女	-	-	-	-	-	-	-	-	-	-	-	-	-
06200	脊髄性筋萎縮症及 び関連症候群	22	-	-	-	-	-	-	-	-	-	-	-	-
	男	14	-	-	-	-	-	-	-	-	-	-	-	-
	女	8	-	-	-	-	-	-	-	-	-	-	-	-
06300	パーキンソン病	54	-	-	-	-	-	-	-	-	-	-	-	-
	男	20	-	-	-	-	-	-	-	-	-	-	-	-
	女	34	-	-	-	-	-	-	-	-	-	-	-	-
06400	アルツハイマー病	62	-	-	-	-	-	-	-	-	-	-	-	-
	男	26	-	-	-	-	-	-	-	-	-	-	-	-
	女	36	-	-	-	-	-	-	-	-	-	-	-	-
06500	その他の神経系の 疾患	79	-	-	-	-	-	-	-	-	1	-	1	3
	男	40	-	-	-	-	-	-	-	-	-	-	-	2
	女	39	-	-	-	-	-	-	-	-	1	-	1	1
07000	眼及び付属器の疾患	-	-	-	-	-	-	-	-	-	-	-	-	-
	男	-	-	-	-	-	-	-	-	-	-	-	-	-
	女	-	-	-	-	-	-	-	-	-	-	-	-	-
08000	耳及び乳様突起の疾患	1	-	-	-	-	-	-	-	-	-	-	-	-
	男	-	-	-	-	-	-	-	-	-	-	-	-	-
	女	1	-	-	-	-	-	-	-	-	-	-	-	-
09000	循環器系の疾患	4,284	-	-	1	-	-	1	1	-	1	1	2	7
	男	1,960	-	-	1	-	-	1	1	-	1	-	2	7
	女	2,324	-	-	-	-	-	-	-	-	-	1	-	-
09100	高血圧性疾患	59	-	-	-	-	-	-	-	-	-	-	-	-
	男	18	-	-	-	-	-	-	-	-	-	-	-	-
	女	41	-	-	-	-	-	-	-	-	-	-	-	-
09101	高血圧性心疾患及 び心腎疾患	26	-	-	-	-	-	-	-	-	-	-	-	-
	男	7	-	-	-	-	-	-	-	-	-	-	-	-
	女	19	-	-	-	-	-	-	-	-	-	-	-	-
09102	その他の高血圧性疾患	33	-	-	-	-	-	-	-	-	-	-	-	-
	男	11	-	-	-	-	-	-	-	-	-	-	-	-
	女	22	-	-	-	-	-	-	-	-	-	-	-	-
09200	心疾患(高血圧性 を除く)	2,114	-	-	-	-	-	-	-	-	1	1	-	5
	男	986	-	-	-	-	-	-	-	-	1	-	-	5
	女	1,128	-	-	-	-	-	-	-	-	-	1	-	-
09201	慢性リウマチ性心 疾患	31	-	-	-	-	-	-	-	-	-	-	-	-
	男	12	-	-	-	-	-	-	-	-	-	-	-	-
	女	19	-	-	-	-	-	-	-	-	-	-	-	-
09202	急性心筋梗塞	625	-	-	-	-	-	-	-	-	-	-	-	-
	男	326	-	-	-	-	-	-	-	-	-	-	-	-
	女	299	-	-	-	-	-	-	-	-	-	-	-	-
09203	その他の虚血性心 疾患	257	-	-	-	-	-	-	-	-	-	-	-	-
	男	126	-	-	-	-	-	-	-	-	-	-	-	-
	女	131	-	-	-	-	-	-	-	-	-	-	-	-
09204	慢性非リウマチ性 心内膜疾患	110	-	-	-	-	-	-	-	-	-	-	-	-
	男	34	-	-	-	-	-	-	-	-	-	-	-	-
	女	76	-	-	-	-	-	-	-	-	-	-	-	-
09205	心筋症	53	-	-	-	-	-	-	-	-	-	1	-	3
	男	34	-	-	-	-	-	-	-	-	-	-	-	3
	女	19	-	-	-	-	-	-	-	-	-	1	-	-

35～39	40～44	45～49	50～54	55～59	60～64	65～69	70～74	75～79	80～84	85～89	90～94	95～99	100歳～	不詳			
-	-	1	1	2	1	3	2	11	17	20	13	6	2	-	04200	その他の内分泌、 栄養及び代謝疾患	男女
-	-	1	-	2	-	1	1	4	9	10	5	-	1	-			
-	-	-	1	-	1	2	1	7	8	10	8	6	1	-			
1	-	-	-	2	2	1	5	10	16	30	26	14	3	-	05000	精神及び行動の障害	男女
-	-	-	-	1	2	1	3	3	7	7	8	-	1	-			
1	-	-	-	1	-	-	2	7	9	23	18	14	2	-			
-	-	-	-	-	-	-	3	7	12	27	25	14	3	-	05100	血管性及び詳細不 明の認知症	男女
-	-	-	-	-	-	-	-	3	2	4	6	8	-	1			
-	-	-	-	-	-	-	-	5	8	21	17	14	2	-			
1	-	-	-	2	2	1	2	3	4	3	1	-	-	-	05200	その他の精神及び 行動の障害	男女
-	-	-	-	1	2	1	-	1	3	1	-	-	-	-			
1	-	-	-	1	-	-	2	2	1	2	1	-	-	-			
2	3	2	3	6	6	13	20	42	49	35	23	8	-	-	06000	神経系の疾患	男女
1	3	1	1	6	3	9	12	23	23	9	6	1	-	-			
1	-	1	2	-	3	4	8	19	26	26	17	7	-	-			
-	-	-	-	-	-	-	-	-	-	-	-	-	-	-	06100	髄膜炎	男女
-	-	-	-	-	-	-	-	-	-	-	-	-	-	-			
-	-	1	-	1	1	3	7	6	1	2	-	-	-	-	06200	脊髄性筋萎縮症及 び関連症候群	男女
-	-	1	-	1	1	2	5	3	1	-	-	-	-	-			
-	-	-	-	-	-	1	2	3	-	2	-	-	-	-			
-	-	-	1	-	1	2	2	14	14	8	10	2	-	-	06300	パーキンソン病	男女
-	-	-	-	-	-	1	2	7	6	2	2	-	-	-			
-	-	-	1	-	1	1	-	7	8	6	8	2	-	-			
-	-	-	-	1	-	1	4	7	15	18	10	6	-	-	06400	アルツハイマー病	男女
-	-	-	-	1	-	1	3	3	7	6	4	1	-	-			
-	-	-	-	-	-	-	1	4	8	12	6	5	-	-			
2	3	1	2	4	4	7	7	15	19	7	3	-	-	-	06500	その他の神経系の 疾患	男女
1	3	-	1	4	2	5	2	10	9	1	-	-	-	-			
1	-	1	1	-	2	2	5	5	10	6	3	-	-	-			
-	-	-	-	-	-	-	-	-	-	-	-	-	-	-	07000	眼及び付属器の疾患	男女
-	-	-	-	-	-	-	-	-	-	-	-	-	-	-			
-	-	-	-	-	-	-	-	-	-	-	-	-	-	-			
-	-	-	-	-	-	-	-	-	1	-	-	-	-	-	08000	耳及び乳様突起の疾患	男女
-	-	-	-	-	-	-	-	-	-	-	-	-	-	-			
-	-	-	-	-	-	-	-	-	-	1	-	-	-	-			
9	14	43	60	101	116	173	303	582	885	969	691	269	56	-	09000	循環器系の疾患	男女
4	9	33	44	80	89	115	203	337	404	356	199	63	12	-			
5	5	10	16	21	27	58	100	245	481	613	492	206	44	-			
-	-	-	-	-	-	-	-	6	12	16	15	9	1	-	09100	高血圧性疾患	男女
-	-	-	-	-	-	-	-	3	4	7	2	2	-	-			
-	-	-	-	-	-	-	-	3	8	9	13	7	1	-			
-	-	-	-	-	-	-	-	3	5	7	7	3	1	-	09101	高血圧性心疾患及 び心腎疾患	男女
-	-	-	-	-	-	-	-	2	-	3	1	1	-	-			
-	-	-	-	-	-	-	-	1	5	4	6	2	1	-			
-	-	-	-	-	-	-	-	3	7	9	8	6	-	-	09102	その他の高血圧性疾患	男女
-	-	-	-	-	-	-	-	1	4	4	1	1	-	-			
-	-	-	-	-	-	-	-	2	3	5	7	5	-	-			
5	7	20	35	59	65	99	157	276	413	457	339	149	26	-	09200	心疾患(高血圧性 を除く)	男女
2	4	18	30	47	52	63	107	156	190	172	99	34	6	-			
3	3	2	5	12	13	36	50	120	223	285	240	115	20	-			
-	1	-	-	1	-	-	1	3	9	4	11	1	-	-	09201	慢性リウマチ性心 疾患	男女
-	1	-	-	1	-	-	-	1	3	3	2	1	-	-			
-	-	-	-	-	-	-	1	2	6	1	9	-	-	-			
2	1	7	14	20	31	41	58	102	136	110	76	24	3	-	09202	急性心筋梗塞	男女
2	-	6	12	15	23	25	40	65	65	45	22	5	1	-			
-	1	1	2	5	8	16	18	37	71	65	54	19	2	-			
1	1	2	9	10	8	15	19	27	47	62	33	19	4	-	09203	その他の虚血性心 疾患	男女
-	-	2	9	7	4	11	16	15	22	23	10	5	2	-			
1	1	-	-	3	4	4	3	12	25	39	23	14	2	-			
-	-	1	-	1	-	3	6	10	23	32	28	4	2	-	09204	慢性非リウマチ性 心内膜疾患	男女
-	-	1	-	1	-	-	2	2	7	12	8	1	-	-			
-	-	-	-	-	-	3	4	8	16	20	20	3	2	-			
-	-	2	-	3	3	8	7	11	6	3	4	2	-	-	09205	心筋症	男女
-	-	2	-	2	3	6	4	8	3	1	2	-	-	-			
-	-	-	-	1	-	2	3	3	3	2	2	2	-	-			

第3表 死亡数、性・年齢(5歳階級)・死因简单分類別

		総数	0歳	1歳	2歳	3歳	4歳	0~4歳	5~9	10~14	15~19	20~24	25~29	30~34
09206	不整脈及び伝導障害	264	-	-	-	-	-	-	-	-	1	-	-	1
	男	131	-	-	-	-	-	-	-	-	1	-	-	1
	女	133	-	-	-	-	-	-	-	-	-	-	-	-
09207	心不全	731	-	-	-	-	-	-	-	-	-	-	-	1
	男	296	-	-	-	-	-	-	-	-	-	-	-	1
	女	435	-	-	-	-	-	-	-	-	-	-	-	-
09208	その他の心疾患	43	-	-	-	-	-	-	-	-	-	-	-	-
	男	27	-	-	-	-	-	-	-	-	-	-	-	-
	女	16	-	-	-	-	-	-	-	-	-	-	-	-
09300	脳血管疾患	1,879	-	-	1	-	-	1	1	-	-	-	1	2
	男	837	-	-	1	-	-	1	1	-	-	-	1	2
	女	1,042	-	-	-	-	-	-	-	-	-	-	-	-
09301	くも膜下出血	198	-	-	-	-	-	-	-	-	-	-	-	-
	男	53	-	-	-	-	-	-	-	-	-	-	-	-
	女	145	-	-	-	-	-	-	-	-	-	-	-	-
09302	脳内出血	405	-	-	1	-	-	1	1	-	-	-	-	2
	男	217	-	-	1	-	-	1	1	-	-	-	-	2
	女	188	-	-	-	-	-	-	-	-	-	-	-	-
09303	脳梗塞	1,256	-	-	-	-	-	-	-	-	-	-	1	-
	男	559	-	-	-	-	-	-	-	-	-	-	1	-
	女	697	-	-	-	-	-	-	-	-	-	-	-	-
09304	その他の脳血管疾患	20	-	-	-	-	-	-	-	-	-	-	-	-
	男	8	-	-	-	-	-	-	-	-	-	-	-	-
	女	12	-	-	-	-	-	-	-	-	-	-	-	-
09400	大動脈瘤及び解離	173	-	-	-	-	-	-	-	-	-	-	1	-
	男	90	-	-	-	-	-	-	-	-	-	-	1	-
	女	83	-	-	-	-	-	-	-	-	-	-	-	-
09500	その他の循環器系の疾患	59	-	-	-	-	-	-	-	-	-	-	-	-
	男	29	-	-	-	-	-	-	-	-	-	-	-	-
	女	30	-	-	-	-	-	-	-	-	-	-	-	-
10000	呼吸器系の疾患	2,105	-	-	-	-	-	-	-	-	-	1	2	1
	男	1,177	-	-	-	-	-	-	-	-	-	1	1	-
	女	928	-	-	-	-	-	-	-	-	-	-	1	1
10100	インフルエンザ	1	-	-	-	-	-	-	-	-	-	-	-	-
	男	-	-	-	-	-	-	-	-	-	-	-	-	-
	女	1	-	-	-	-	-	-	-	-	-	-	-	-
10200	肺炎	1,436	-	-	-	-	-	-	-	-	-	-	2	1
	男	771	-	-	-	-	-	-	-	-	-	-	1	-
	女	665	-	-	-	-	-	-	-	-	-	-	1	1
10300	急性気管支炎	13	-	-	-	-	-	-	-	-	-	-	-	-
	男	3	-	-	-	-	-	-	-	-	-	-	-	-
	女	10	-	-	-	-	-	-	-	-	-	-	-	-
10400	慢性閉塞性肺疾患	213	-	-	-	-	-	-	-	-	-	-	-	-
	男	171	-	-	-	-	-	-	-	-	-	-	-	-
	女	42	-	-	-	-	-	-	-	-	-	-	-	-
10500	喘息	21	-	-	-	-	-	-	-	-	-	-	-	-
	男	11	-	-	-	-	-	-	-	-	-	-	-	-
	女	10	-	-	-	-	-	-	-	-	-	-	-	-
10600	その他の呼吸器系の疾患	421	-	-	-	-	-	-	-	-	-	1	-	-
	男	221	-	-	-	-	-	-	-	-	-	1	-	-
	女	200	-	-	-	-	-	-	-	-	-	-	-	-
11000	消化器系の疾患	456	2	-	-	-	-	2	-	-	-	-	1	3
	男	224	1	-	-	-	-	1	-	-	-	-	1	2
	女	232	1	-	-	-	-	1	-	-	-	-	-	1
11100	胃潰瘍及び十二指腸潰瘍	37	-	-	-	-	-	-	-	-	-	-	-	-
	男	23	-	-	-	-	-	-	-	-	-	-	-	-
	女	14	-	-	-	-	-	-	-	-	-	-	-	-
11200	ヘルニア及び腸閉塞	80	-	-	-	-	-	-	-	-	-	-	-	-
	男	30	-	-	-	-	-	-	-	-	-	-	-	-
	女	50	-	-	-	-	-	-	-	-	-	-	-	-
11300	肝疾患	145	2	-	-	-	-	2	-	-	-	-	-	3
	男	90	1	-	-	-	-	1	-	-	-	-	-	2
	女	55	1	-	-	-	-	1	-	-	-	-	-	1
11301	肝硬変(アルコール性を除く)	72	-	-	-	-	-	-	-	-	-	-	-	1
	男	34	-	-	-	-	-	-	-	-	-	-	-	1
	女	38	-	-	-	-	-	-	-	-	-	-	-	-

35～39	40～44	45～49	50～54	55～59	60～64	65～69	70～74	75～79	80～84	85～89	90～94	95～99	100歳～	不詳			
1	2	-	4	5	7	13	22	39	54	58	36	17	4	-	09206	不整脈及び伝導障害	男女
-	2	-	4	5	7	9	13	23	23	23	14	6	-	-			
1	-	-	-	-	-	4	9	16	31	35	22	11	4	-	09207	心不全	男女
1	2	5	8	15	16	14	40	79	127	184	147	79	13	-			
-	1	5	5	12	15	9	29	39	61	62	39	15	3	-			
1	1	-	3	3	1	5	11	40	66	122	108	64	10	-	09208	その他の心疾患	男女
-	-	3	-	4	-	5	4	5	11	4	4	3	-	-			
-	-	2	-	4	-	3	3	3	6	3	2	1	-	-			
-	-	1	-	-	-	2	1	2	5	1	2	2	-	-	09300	脳血管疾患	男女
4	6	20	22	36	43	58	125	262	400	449	314	108	27	-			
2	4	13	13	27	30	39	84	164	176	161	89	25	5	-	09301	くも膜下出血	男女
2	2	7	9	9	13	19	41	98	224	288	225	83	22	-			
4	3	8	9	12	10	8	20	26	38	40	13	7	-	-			
2	2	5	4	5	6	4	6	6	10	2	1	-	-	-	09302	脳内出血	男女
2	1	3	5	7	4	4	14	20	28	38	12	7	-	-			
-	2	11	7	20	17	25	43	68	86	73	36	11	2	-			
-	2	8	7	18	12	19	32	38	37	27	12	1	-	-	09303	脳梗塞	男女
-	-	3	-	2	5	6	11	30	49	46	24	10	2	-			
-	-	-	6	3	16	24	60	166	273	333	262	87	25	-			
-	-	-	2	3	12	15	45	120	127	130	75	24	5	-	09304	その他の脳血管疾患	男女
-	-	-	4	-	4	9	15	46	146	203	187	63	20	-			
-	1	1	-	1	-	1	2	2	3	3	3	3	-	-			
-	-	-	-	1	-	1	1	-	2	2	1	-	-	-	09400	大動脈瘤及び解離	男女
-	1	1	-	-	-	-	1	2	1	1	2	3	-	-			
-	-	2	2	3	7	13	15	30	52	35	12	1	-	-			
-	-	2	1	3	6	10	8	11	28	14	6	-	-	-	09500	その他の循環器系の疾患	男女
-	-	-	1	-	1	3	7	19	24	21	6	1	-	-			
-	1	1	1	3	1	3	6	8	8	12	11	2	2	-			
-	1	-	-	3	1	3	4	3	6	2	3	2	1	-	10000	呼吸器系の疾患	男女
-	-	1	1	-	-	-	2	5	2	10	8	-	1	-			
7	3	3	11	19	28	42	119	280	504	501	381	166	37	-			
4	-	-	9	16	20	32	87	215	332	240	162	49	9	-	10100	インフルエンザ	男女
3	3	3	2	3	8	10	32	65	172	261	219	117	28	-			
-	-	-	-	-	-	-	-	-	-	-	-	-	-	-			
-	-	-	-	-	-	-	-	-	-	-	-	-	-	-	10200	肺炎	男女
5	1	1	8	12	19	29	78	155	345	350	274	128	28	-			
3	-	-	6	10	13	22	58	115	224	156	115	41	7	-			
2	1	1	2	2	6	7	20	40	121	194	159	87	21	-	10300	急性気管支炎	男女
-	-	-	-	-	-	-	-	1	2	6	3	1	-	-			
-	-	-	-	-	-	-	-	1	-	2	-	-	-	-	10400	慢性閉塞性肺疾患	男女
-	-	-	-	3	3	1	11	48	50	48	36	11	2	-			
-	-	-	-	3	2	1	10	47	41	42	23	2	-	-			
-	-	-	-	-	1	-	1	1	9	6	13	9	2	-	10500	喘息	男女
-	1	-	-	1	1	1	2	6	1	6	1	1	-	-			
-	-	-	-	1	1	-	1	4	1	3	-	-	-	-			
-	1	-	-	-	-	1	1	2	-	3	1	1	-	-	10600	その他の呼吸器系の疾患	男女
2	1	2	3	3	5	11	28	70	106	91	67	24	7	-			
1	-	-	3	2	4	9	18	48	66	37	24	6	2	-			
1	1	2	-	1	1	2	10	22	40	54	43	18	5	-	11000	消化器系の疾患	男女
5	3	8	12	24	18	20	43	49	105	92	47	21	3	-			
4	2	5	9	22	16	14	22	31	49	29	16	1	-	-			
1	1	3	3	2	2	6	21	18	56	63	31	20	3	-	11100	胃潰瘍及び十二指腸潰瘍	男女
1	-	-	1	2	1	2	4	4	9	7	5	1	-	-			
-	-	-	1	2	1	2	3	4	6	2	1	1	-	-			
1	-	-	-	-	-	-	1	-	3	5	4	-	-	-	11200	ヘルニア及び腸閉塞	男女
-	-	-	1	1	1	1	9	7	27	19	6	7	1	-			
-	-	-	1	1	1	-	6	5	9	5	2	-	-	-			
-	-	-	-	-	-	1	3	2	18	14	4	7	1	-	11300	肝疾患	男女
4	2	4	7	17	12	12	19	17	21	17	6	1	1	-			
4	2	3	6	16	11	8	6	12	11	5	3	-	-	-			
-	-	1	1	1	1	4	13	5	10	12	3	1	1	-	11301	肝硬変(アルコール性を除く)	男女
1	-	2	2	5	7	7	14	9	10	10	4	-	-	-			
1	-	2	1	4	6	3	1	7	3	3	2	-	-	-			
-	-	-	1	1	1	4	13	2	7	7	2	-	-	-			

第3表 死亡数、性・年齢(5歳階級)・死因简单分類別

		総数	0歳	1歳	2歳	3歳	4歳	0～4歳	5～9	10～14	15～19	20～24	25～29	30～34
11302	その他の肝疾患	73	2	-	-	-	-	2	-	-	-	-	-	2
	男	56	1	-	-	-	-	1	-	-	-	-	-	1
	女	17	1	-	-	-	-	1	-	-	-	-	-	1
11400	その他の消化器系の疾患	194	-	-	-	-	-	-	-	-	-	-	1	-
	男	81	-	-	-	-	-	-	-	-	-	-	1	-
	女	113	-	-	-	-	-	-	-	-	-	-	-	-
12000	皮膚及び皮下組織の疾患	14	-	-	-	-	-	-	-	-	-	-	-	-
	男	6	-	-	-	-	-	-	-	-	-	-	-	-
	女	8	-	-	-	-	-	-	-	-	-	-	-	-
13000	筋骨格系及び結合組織の疾患	42	-	-	-	-	-	-	-	-	-	-	-	-
	男	13	-	-	-	-	-	-	-	-	-	-	-	-
	女	29	-	-	-	-	-	-	-	-	-	-	-	-
14000	腎尿路生殖器系の疾患	389	-	-	-	-	-	-	-	-	-	-	-	1
	男	185	-	-	-	-	-	-	-	-	-	-	-	1
	女	204	-	-	-	-	-	-	-	-	-	-	-	-
14100	糸球体疾患及び腎尿細管間質性疾患	41	-	-	-	-	-	-	-	-	-	-	-	-
	男	21	-	-	-	-	-	-	-	-	-	-	-	-
	女	20	-	-	-	-	-	-	-	-	-	-	-	-
14200	腎不全	301	-	-	-	-	-	-	-	-	-	-	-	1
	男	151	-	-	-	-	-	-	-	-	-	-	-	1
	女	150	-	-	-	-	-	-	-	-	-	-	-	-
14201	急性腎不全	43	-	-	-	-	-	-	-	-	-	-	-	-
	男	25	-	-	-	-	-	-	-	-	-	-	-	-
	女	18	-	-	-	-	-	-	-	-	-	-	-	-
14202	慢性腎不全	195	-	-	-	-	-	-	-	-	-	-	-	-
	男	97	-	-	-	-	-	-	-	-	-	-	-	-
	女	98	-	-	-	-	-	-	-	-	-	-	-	-
14203	詳細不明の腎不全	63	-	-	-	-	-	-	-	-	-	-	-	1
	男	29	-	-	-	-	-	-	-	-	-	-	-	1
	女	34	-	-	-	-	-	-	-	-	-	-	-	-
14300	その他の腎尿路生殖器系の疾患	47	-	-	-	-	-	-	-	-	-	-	-	-
	男	13	-	-	-	-	-	-	-	-	-	-	-	-
	女	34	-	-	-	-	-	-	-	-	-	-	-	-
15000	妊娠、分娩及び産じょく	-	-	-	-	-	-	-	-	-	-	-	-	-
	男	・	・	・	・	・	・	・	・	・	・	・	・	・
	女	-	-	-	-	-	-	-	-	-	-	-	-	-
16000	周産期に発生した病態	9	9	-	-	-	-	9	-	-	-	-	-	-
	男	4	4	-	-	-	-	4	-	-	-	-	-	-
	女	5	5	-	-	-	-	5	-	-	-	-	-	-
16100	妊娠期間及び胎児発育に関連する障害	1	1	-	-	-	-	1	-	-	-	-	-	-
	男	1	1	-	-	-	-	1	-	-	-	-	-	-
	女	-	-	-	-	-	-	-	-	-	-	-	-	-
16200	出産外傷	-	-	-	-	-	-	-	-	-	-	-	-	-
	男	-	-	-	-	-	-	-	-	-	-	-	-	-
	女	-	-	-	-	-	-	-	-	-	-	-	-	-
16300	周産期に特異的な呼吸障害及び心血管障害	6	6	-	-	-	-	6	-	-	-	-	-	-
	男	2	2	-	-	-	-	2	-	-	-	-	-	-
	女	4	4	-	-	-	-	4	-	-	-	-	-	-
16400	周産期に特異的な感染症	-	-	-	-	-	-	-	-	-	-	-	-	-
	男	-	-	-	-	-	-	-	-	-	-	-	-	-
	女	-	-	-	-	-	-	-	-	-	-	-	-	-
16500	胎児及び新生児の出血性障害及び血液障害	2	2	-	-	-	-	2	-	-	-	-	-	-
	男	1	1	-	-	-	-	1	-	-	-	-	-	-
	女	1	1	-	-	-	-	1	-	-	-	-	-	-
16600	その他の周産期に発生した病態	-	-	-	-	-	-	-	-	-	-	-	-	-
	男	-	-	-	-	-	-	-	-	-	-	-	-	-
	女	-	-	-	-	-	-	-	-	-	-	-	-	-
17000	先天奇形、変形及び染色体異常	12	8	1	-	-	-	9	-	-	-	-	-	-
	男	7	6	-	-	-	-	6	-	-	-	-	-	-
	女	5	2	1	-	-	-	3	-	-	-	-	-	-
17100	神経系の先天奇形	-	-	-	-	-	-	-	-	-	-	-	-	-
	男	-	-	-	-	-	-	-	-	-	-	-	-	-
	女	-	-	-	-	-	-	-	-	-	-	-	-	-
17200	循環器系の先天奇形	5	3	1	-	-	-	4	-	-	-	-	-	-
	男	3	3	-	-	-	-	3	-	-	-	-	-	-
	女	2	-	1	-	-	-	1	-	-	-	-	-	-

35～39	40～44	45～49	50～54	55～59	60～64	65～69	70～74	75～79	80～84	85～89	90～94	95～99	100歳～	不詳			
3	2	2	5	12	5	5	5	8	11	7	2	1	1	-	11302	その他の肝疾患	
3	2	1	5	12	5	5	5	5	8	2	1	-	-	-			男女
-	-	1	-	-	-	-	-	3	3	5	1	1	1	-	11400	その他の消化器系の疾患	
-	1	4	3	4	4	5	11	21	48	49	30	12	1	-			男女
-	-	2	1	3	3	4	7	10	23	17	10	-	-	-	12000	皮膚及び皮下組織の疾患	
-	1	2	2	1	1	1	4	11	25	32	20	12	1	-			男女
-	-	-	1	-	-	-	-	2	2	3	4	2	-	-	13000	筋骨格系及び結合組織の疾患	
-	-	-	1	-	-	-	-	2	-	3	-	-	-	-			男女
-	1	1	-	-	1	6	9	10	7	6	-	1	-	-	14000	腎尿路生殖器系の疾患	
-	1	1	-	-	1	3	2	1	-	3	-	1	-	-			男女
-	-	-	-	-	-	3	7	9	7	3	-	-	-	-	14100	糸球体疾患及び腎尿細管間質性疾患	
-	2	2	4	8	7	12	27	51	104	91	58	19	3	-			男女
-	-	2	-	7	6	7	15	24	60	36	23	3	1	-	14100	糸球体疾患及び腎尿細管間質性疾患	
-	2	-	4	1	1	5	12	27	44	55	35	16	2	-			男女
-	-	-	2	1	2	2	2	3	17	5	5	1	1	-	14200	腎不全	
-	-	-	2	1	-	-	1	1	6	3	4	1	1	-			男女
-	1	2	2	7	5	10	21	43	73	74	47	13	2	-	14201	急性腎不全	
-	-	2	-	7	4	5	12	21	44	30	21	3	1	-			男女
-	1	-	2	-	1	5	9	22	29	44	26	10	1	-	14202	慢性腎不全	
-	-	-	-	3	-	-	2	4	11	11	12	-	-	-			男女
-	-	-	-	3	-	-	1	2	8	5	6	-	-	-	14202	慢性腎不全	
-	-	-	-	-	-	-	1	2	3	6	6	-	-	-			男女
-	1	2	2	2	3	9	16	36	47	46	24	6	1	-	14203	詳細不明の腎不全	
-	-	2	-	2	3	5	10	17	28	17	11	2	-	-			男女
-	1	-	2	-	4	6	19	19	29	13	4	1	-	-	14203	詳細不明の腎不全	
-	-	-	-	2	2	1	3	3	15	17	11	7	1	-			男女
-	-	-	-	2	1	-	1	2	8	8	4	1	1	-	14300	その他の腎尿路生殖器系の疾患	
-	-	-	-	-	1	1	2	1	7	9	7	6	-	-			男女
-	1	-	-	-	-	-	4	5	14	12	6	5	-	-	14300	その他の腎尿路生殖器系の疾患	
-	-	-	-	-	-	-	2	1	5	4	1	-	-	-			男女
-	1	-	-	-	-	-	2	4	9	8	5	5	-	-	15000	妊娠、分娩及び産じょく	
-	-	-	-	-	-	-	-	-	-	-	-	-	-	-			男女
-	-	-	-	-	-	-	-	-	-	-	-	-	-	-	16000	周産期に発生した病態	
-	-	-	-	-	-	-	-	-	-	-	-	-	-	-			男女
-	-	-	-	-	-	-	-	-	-	-	-	-	-	-	16100	妊娠期間及び胎児発育に関連する障害	
-	-	-	-	-	-	-	-	-	-	-	-	-	-	-			男女
-	-	-	-	-	-	-	-	-	-	-	-	-	-	-	16200	出産外傷	
-	-	-	-	-	-	-	-	-	-	-	-	-	-	-			男女
-	-	-	-	-	-	-	-	-	-	-	-	-	-	-	16300	周産期に特異的な呼吸障害及び心血管障害	
-	-	-	-	-	-	-	-	-	-	-	-	-	-	-			男女
-	-	-	-	-	-	-	-	-	-	-	-	-	-	-	16400	周産期に特異的な感染症	
-	-	-	-	-	-	-	-	-	-	-	-	-	-	-			男女
-	-	-	-	-	-	-	-	-	-	-	-	-	-	-	16500	胎児及び新生児の出血性障害及び血液障害	
-	-	-	-	-	-	-	-	-	-	-	-	-	-	-			男女
-	-	-	-	-	-	-	-	-	-	-	-	-	-	-	16600	その他の周産期に発生した病態	
-	-	-	-	-	-	-	-	-	-	-	-	-	-	-			男女
-	-	-	-	-	-	-	-	1	1	1	-	-	-	-	17000	先天奇形、変形及び染色体異常	
-	-	-	-	-	-	-	-	-	1	-	-	-	-	-			男女
-	-	-	-	-	-	-	-	-	-	-	-	-	-	-	17100	神経系の先天奇形	
-	-	-	-	-	-	-	-	-	-	-	-	-	-	-			男女
-	-	-	-	-	-	-	-	-	-	1	-	-	-	-	17200	循環器系の先天奇形	
-	-	-	-	-	-	-	-	-	-	-	-	-	-	-			男女
-	-	-	-	-	-	-	-	-	-	1	-	-	-	-			男女

第3表 死亡数、性・年齢(5歳階級)・死因简单分類別

	総数	0歳	1歳	2歳	3歳	4歳	0～4歳	5～9	10～14	15～19	20～24	25～29	30～34
17201 心臓の先天奇形	3	1	1	-	-	-	2	-	-	-	-	-	-
男女	1	1	-	-	-	-	1	-	-	-	-	-	-
17202 その他の循環器系の先天奇形	2	2	-	-	-	-	2	-	-	-	-	-	-
男女	2	2	-	-	-	-	2	-	-	-	-	-	-
17300 消化器系の先天奇形	-	-	-	-	-	-	-	-	-	-	-	-	-
男女	-	-	-	-	-	-	-	-	-	-	-	-	-
17400 その他の先天奇形及び変形	4	2	-	-	-	-	2	-	-	-	-	-	-
男女	3	2	-	-	-	-	2	-	-	-	-	-	-
17500 染色体異常、他に分類されないもの	3	3	-	-	-	-	3	-	-	-	-	-	-
男女	1	1	-	-	-	-	1	-	-	-	-	-	-
18000 症状、徴候及び異常臨床所見・異常検査所見で他に分類されないもの	644	2	-	-	1	-	3	-	-	-	-	-	-
男女	181	1	-	-	-	-	1	-	-	-	-	-	-
18100 老衰	463	1	-	-	1	-	2	-	-	-	-	-	-
男女	552	-	-	-	-	-	-	-	-	-	-	-	-
男女	142	-	-	-	-	-	-	-	-	-	-	-	-
18200 乳幼児突然死症候群	410	-	-	-	-	-	-	-	-	-	-	-	-
男女	2	2	-	-	-	-	2	-	-	-	-	-	-
男女	1	1	-	-	-	-	1	-	-	-	-	-	-
18300 その他の症状、徴候及び異常臨床所見・異常検査所見で他に分類されないもの	90	-	-	-	1	-	1	-	-	-	-	-	-
男女	38	-	-	-	-	-	-	-	-	-	-	-	-
男女	52	-	-	-	1	-	1	-	-	-	-	-	-
20000 傷病及び死亡の外因	886	-	2	1	1	-	4	2	2	4	17	21	28
男女	564	-	2	-	1	-	3	-	2	2	13	16	18
男女	322	-	-	1	-	-	1	2	-	2	4	5	10
20100 不慮の事故	498	-	2	1	1	-	4	-	2	1	3	5	4
男女	302	-	2	-	1	-	3	-	2	-	3	5	4
男女	196	-	-	1	-	-	1	-	1	-	-	-	-
20101 交通事故	78	-	1	1	-	-	2	-	1	1	3	4	1
男女	61	-	1	-	-	-	1	-	1	-	3	4	1
男女	17	-	-	1	-	-	1	-	-	1	-	-	-
20102 転倒・転落	65	-	-	-	-	-	-	-	-	-	-	-	-
男女	35	-	-	-	-	-	-	-	-	-	-	-	-
男女	30	-	-	-	-	-	-	-	-	-	-	-	-
20103 不慮の溺死及び溺水	95	-	-	-	-	-	-	-	-	-	-	-	1
男女	59	-	-	-	-	-	-	-	-	-	-	-	1
男女	36	-	-	-	-	-	-	-	-	-	-	-	-
20104 不慮の窒息	168	-	1	-	1	-	2	-	-	-	-	-	-
男女	82	-	1	-	1	-	2	-	-	-	-	-	-
男女	86	-	-	-	-	-	-	-	-	-	-	-	-
20105 煙、火及び火災への曝露	22	-	-	-	-	-	-	-	1	-	-	-	-
男女	11	-	-	-	-	-	-	-	1	-	-	-	-
男女	11	-	-	-	-	-	-	-	-	-	-	-	-
20106 有害物質による不慮の中毒及び有害物質への曝露	7	-	-	-	-	-	-	-	-	-	-	1	-
男女	5	-	-	-	-	-	-	-	-	-	-	1	-
男女	2	-	-	-	-	-	-	-	-	-	-	-	-
20107 その他の不慮の事故	63	-	-	-	-	-	-	-	-	-	-	-	2
男女	49	-	-	-	-	-	-	-	-	-	-	-	2
男女	14	-	-	-	-	-	-	-	-	-	-	-	-
20200 自殺	340	-	-	-	-	-	-	-	-	3	14	14	23
男女	240	-	-	-	-	-	-	-	-	2	10	10	14
男女	100	-	-	-	-	-	-	-	1	4	4	9	
20300 他殺	4	-	-	-	-	-	-	1	-	-	-	1	-
男女	4	-	-	-	-	-	-	1	-	-	-	1	-
20400 その他の外因	44	-	-	-	-	-	-	1	-	-	-	1	1
男女	22	-	-	-	-	-	-	-	-	-	-	1	-
男女	22	-	-	-	-	-	-	1	-	-	-	-	1
22000 特殊目的用コード	-	-	-	-	-	-	-	-	-	-	-	-	-
男女	-	-	-	-	-	-	-	-	-	-	-	-	-
男女	-	-	-	-	-	-	-	-	-	-	-	-	-
22100 重症急性呼吸器症候群[SARS]	-	-	-	-	-	-	-	-	-	-	-	-	-
男女	-	-	-	-	-	-	-	-	-	-	-	-	-
男女	-	-	-	-	-	-	-	-	-	-	-	-	-

35～39	40～44	45～49	50～54	55～59	60～64	65～69	70～74	75～79	80～84	85～89	90～94	95～99	100歳～	不詳			
-	-	-	-	-	-	-	-	-	-	1	-	-	-	-	17201	心臓の先天奇形	男
-	-	-	-	-	-	-	-	-	-	-	-	-	-	-			女
-	-	-	-	-	-	-	-	-	-	1	-	-	-	-	17202	その他の循環器系の先天奇形	男
-	-	-	-	-	-	-	-	-	-	-	-	-	-	-			女
-	-	-	-	-	-	-	-	-	-	-	-	-	-	-	17300	消化器系の先天奇形	男
-	-	-	-	-	-	-	-	-	-	-	-	-	-	-			女
-	-	-	-	-	-	-	-	1	1	-	-	-	-	-	17400	その他の先天奇形及び変形	男
-	-	-	-	-	-	-	-	-	1	-	-	-	-	-			女
-	-	-	-	-	-	-	-	-	-	-	-	-	-	-	17500	染色体異常、他に分類されないもの	男
-	-	-	-	-	-	-	-	-	-	-	-	-	-	-			女
-	1	1	3	3	1	1	7	21	66	145	192	150	50	-	18000	症状、徴候及び異常臨床所見・異常検査所見で他に分類されないもの	男
-	1	-	3	3	1	-	4	13	25	41	45	32	12	-			女
-	-	1	-	-	-	1	3	8	41	104	147	118	38	-	18100	老衰	男
-	-	-	-	-	-	-	-	1	5	19	34	40	32	12			女
-	-	-	-	-	-	-	1	5	33	85	137	111	38	-	18200	乳幼児突然死症候群	男
-	-	-	-	-	-	-	-	-	-	-	-	-	-	-			女
-	1	1	3	3	1	1	6	11	14	26	15	7	-	-	18300	その他の症状、徴候及び異常臨床所見・異常検査所見で他に分類されないもの	男
-	1	-	3	3	1	-	4	8	6	7	5	-	-	-			女
-	-	1	-	-	-	1	2	3	8	19	10	7	-	-	20000	傷病及び死亡の外因	男
21	27	38	55	77	61	54	67	120	118	80	66	23	1	-			女
18	21	33	42	65	50	40	46	63	61	40	22	9	-	-	20100	不慮の事故	男
3	6	5	13	12	11	14	21	57	57	40	44	14	1	-			女
7	3	11	18	25	34	32	47	79	88	61	55	19	-	-	20101	交通事故	男
6	3	9	13	19	29	25	34	43	48	30	19	7	-	-			女
1	-	2	5	6	5	7	13	36	40	31	36	12	-	-	20102	転倒・転落	男
2	1	4	6	8	8	3	9	8	13	2	2	-	-	-			女
2	1	4	6	7	6	3	7	5	8	1	1	-	-	-	20103	不慮の溺死及び溺水	男
-	-	-	-	1	2	-	2	3	5	1	1	-	-	-			女
-	-	2	3	3	6	2	4	10	10	11	9	5	-	-	20104	不慮の窒息	男
-	-	1	1	3	6	2	4	6	8	3	1	-	-	-			女
-	-	1	2	-	-	-	-	4	2	8	8	5	-	-	20105	煙、火及び火災への曝露	男
3	1	1	1	4	8	12	8	27	19	6	3	1	-	-			女
3	1	1	-	2	8	9	5	8	15	4	2	-	-	-	20106	有害物質による不慮の中毒及び有害物質への曝露	男
-	-	-	1	2	-	3	3	19	4	2	1	1	-	-			女
1	-	1	2	5	5	9	15	25	30	31	33	9	-	-	20107	その他の不慮の事故	男
1	-	1	1	3	4	6	9	16	11	14	11	3	-	-			女
-	-	-	1	2	1	3	6	9	19	17	22	6	-	-	20200	自殺	男
1	-	3	2	1	-	2	2	2	5	1	2	-	-	-			女
-	-	2	1	1	-	1	1	2	1	1	-	-	-	-	20300	他殺	男
1	-	1	1	-	-	1	1	-	4	-	2	-	-	-			女
-	1	-	-	2	-	2	-	1	-	-	-	-	-	-	20400	その他の外因	男
-	1	-	-	1	-	2	-	-	-	-	-	-	-	-			女
-	-	-	-	1	1	-	1	3	4	1	5	2	1	-	22000	特殊目的用コード	男
-	-	-	-	-	-	-	-	-	-	-	-	-	-	-			女
-	-	-	-	-	-	-	-	-	-	-	-	-	-	-	22100	重症急性呼吸器症候群[SARS]	男
-	-	-	-	-	-	-	-	-	-	-	-	-	-	-			女

第4表 死亡数、性・死亡の場所・死因簡単分類別

	総数	施設内						施設外		
		総数	病院	診療所	介護老人 保健施設	助産所	老人 ホーム	総数	自宅	その他
総 数	13,719	11,788	10,815	268	145	-	560	1,931	1,594	337
男	7,045	6,036	5,731	117	39	-	149	1,009	778	231
女	6,674	5,752	5,084	151	106	-	411	922	816	106
01000 感染症及び寄生虫症	197	187	181	2	3	-	1	10	9	1
男	96	91	91	-	-	-	-	5	4	1
女	101	96	90	2	3	-	1	5	5	-
01100 腸管感染症	29	24	23	1	-	-	-	5	5	-
男	8	7	7	-	-	-	-	1	1	-
女	21	17	16	1	-	-	-	4	4	-
01200 結核	17	16	16	-	-	-	-	1	1	-
男	13	12	12	-	-	-	-	1	1	-
女	4	4	4	-	-	-	-	-	-	-
01201 呼吸器結核	14	13	13	-	-	-	-	1	1	-
男	12	11	11	-	-	-	-	1	1	-
女	2	2	2	-	-	-	-	-	-	-
01202 その他の結核	3	3	3	-	-	-	-	-	-	-
男	1	1	1	-	-	-	-	-	-	-
女	2	2	2	-	-	-	-	-	-	-
01300 敗血症	79	79	77	-	2	-	-	-	-	-
男	48	48	48	-	-	-	-	-	-	-
女	31	31	29	-	2	-	-	-	-	-
01400 ウイルス肝炎	34	30	29	-	1	-	-	4	3	1
男	12	9	9	-	-	-	-	3	2	1
女	22	21	20	-	1	-	-	1	1	-
01401 B型ウイルス肝炎	3	3	3	-	-	-	-	-	-	-
男	1	1	1	-	-	-	-	-	-	-
女	2	2	2	-	-	-	-	-	-	-
01402 C型ウイルス肝炎	29	25	24	-	1	-	-	4	3	1
男	9	6	6	-	-	-	-	3	2	1
女	20	19	18	-	1	-	-	1	1	-
01403 その他のウイルス 肝炎	2	2	2	-	-	-	-	-	-	-
男	2	2	2	-	-	-	-	-	-	-
女	-	-	-	-	-	-	-	-	-	-
01500 ヒト免疫不全ウイルス [HIV]病	-	-	-	-	-	-	-	-	-	-
男	-	-	-	-	-	-	-	-	-	-
女	-	-	-	-	-	-	-	-	-	-
01600 その他の感染症及び 寄生虫症	38	38	36	1	-	-	1	-	-	-
男	15	15	15	-	-	-	-	-	-	-
女	23	23	21	1	-	-	1	-	-	-
02000 新生物	4,073	3,862	3,759	50	14	-	39	211	185	26
男	2,372	2,252	2,208	26	6	-	12	120	108	12
女	1,701	1,610	1,551	24	8	-	27	91	77	14
02100 悪性新生物	3,952	3,750	3,651	49	14	-	36	202	177	25
男	2,312	2,197	2,153	26	6	-	12	115	103	12
女	1,640	1,553	1,498	23	8	-	24	87	74	13
02101 口唇、口腔及び咽頭 の悪性新生物	74	71	70	1	-	-	-	3	3	-
男	48	47	47	-	-	-	-	1	1	-
女	26	24	23	1	-	-	-	2	2	-
02102 食道の悪性新生物	155	147	146	1	-	-	-	8	5	3
男	137	129	128	1	-	-	-	8	5	3
女	18	18	18	-	-	-	-	-	-	-
02103 胃の悪性新生物	699	665	648	6	5	-	6	34	29	5
男	433	411	401	5	4	-	1	22	21	1
女	266	254	247	1	1	-	5	12	8	4
02104 結腸の悪性新生物	371	348	333	8	2	-	5	23	21	2
男	176	164	160	2	-	-	2	12	10	2
女	195	184	173	6	2	-	3	11	11	-
02105 直腸S状結腸移行部 及び直腸の悪性新 生物	142	134	131	2	-	-	1	8	7	1
男	95	89	87	1	-	-	1	6	6	-
女	47	45	44	1	-	-	-	2	1	1
02106 肝及び肝内胆管の 悪性新生物	289	276	270	2	1	-	3	13	12	1
男	177	168	165	-	-	-	3	9	9	-
女	112	108	105	2	1	-	-	4	3	1

	総数	施設内						施設外		
		総数	病院	診療所	介護老人 保健施設	助産所	老人 ホーム	総数	自宅	その他
02107 胆のう及びその他の 胆道の悪性新生物	213	204	199	5	-	-	-	9	9	-
男	83	82	79	3	-	-	-	1	1	-
女	130	122	120	2	-	-	-	8	8	-
02108 膵の悪性新生物	324	311	304	6	-	-	1	13	12	1
男	154	148	144	4	-	-	-	6	6	-
女	170	163	160	2	-	-	1	7	6	1
02109 喉頭の悪性新生物	11	11	11	-	-	-	-	-	-	-
男	11	11	11	-	-	-	-	-	-	-
女	-	-	-	-	-	-	-	-	-	-
02110 気管、気管支及び肺 の悪性新生物	759	715	698	7	2	-	8	44	38	6
男	567	538	529	6	1	-	2	29	26	3
女	192	177	169	1	1	-	6	15	12	3
02111 皮膚の悪性新生物	13	12	12	-	-	-	-	1	1	-
男	9	8	8	-	-	-	-	1	1	-
女	4	4	4	-	-	-	-	-	-	-
02112 乳房の悪性新生物	115	108	107	-	1	-	-	7	5	2
男	-	-	-	-	-	-	-	-	-	-
女	115	108	107	-	1	-	-	7	5	2
02113 子宮の悪性新生物	46	42	40	1	-	-	1	4	3	1
男
女	46	42	40	1	-	-	1	4	3	1
02114 卵巣の悪性新生物	45	43	41	-	1	-	1	2	2	-
男
女	45	43	41	-	1	-	1	2	2	-
02115 前立腺の悪性新生物	107	96	94	1	-	-	1	11	9	2
男	107	96	94	1	-	-	1	11	9	2
女
02116 膀胱の悪性新生物	94	92	88	3	-	-	1	2	1	1
男	57	56	55	1	-	-	-	1	-	1
女	37	36	33	2	-	-	1	1	1	-
02117 中枢神経系の悪性 新生物	16	15	15	-	-	-	-	1	1	-
男	7	7	7	-	-	-	-	-	-	-
女	9	8	8	-	-	-	-	1	1	-
02118 悪性リンパ腫	97	96	94	1	1	-	-	1	1	-
男	57	56	54	1	1	-	-	1	1	-
女	40	40	40	-	-	-	-	-	-	-
02119 白血病	61	60	59	-	1	-	-	1	1	-
男	28	27	27	-	-	-	-	1	1	-
女	33	33	32	-	1	-	-	-	-	-
02120 その他のリンパ組織、 造血組織及び関連 組織の悪性新生物	63	60	59	1	-	-	-	3	3	-
男	29	28	27	1	-	-	-	1	1	-
女	34	32	32	-	-	-	-	2	2	-
02121 その他の悪性新生物	258	244	232	4	-	-	8	14	14	-
男	137	132	130	-	-	-	2	5	5	-
女	121	112	102	4	-	-	6	9	9	-
02200 その他の新生物	121	112	108	1	-	-	3	9	8	1
男	60	55	55	-	-	-	-	5	5	-
女	61	57	53	1	-	-	3	4	3	1
02201 中枢神経系のその他 の新生物	26	24	23	1	-	-	-	2	2	-
男	13	12	12	-	-	-	-	1	1	-
女	13	12	11	1	-	-	-	1	1	-
02202 中枢神経系を除くそ の他の新生物	95	88	85	-	-	-	3	7	6	1
男	47	43	43	-	-	-	-	4	4	-
女	48	45	42	-	-	-	3	3	2	1
03000 血液及び造血器の 疾患並びに免疫機 構の障害	53	50	47	1	1	-	1	3	2	1
男	23	22	20	1	-	-	1	1	1	-
女	30	28	27	-	1	-	-	2	1	1
03100 貧血	18	16	15	-	-	-	1	2	2	-
男	8	7	6	-	-	-	1	1	1	-
女	10	9	9	-	-	-	-	1	1	-
03200 その他の血液及び 造血器の疾患並び に免疫機構の障害	35	34	32	1	1	-	-	1	-	1
男	15	15	14	1	-	-	-	-	-	-
女	20	19	18	-	1	-	-	1	-	1

第4表 死亡数、性・死亡の場所・死因簡単分類別

		総数	施設内						施設外		
			総数	病院	診療所	介護老人 保健施設	助産所	老人 ホーム	総数	自宅	その他
04000	内分泌、栄養及び 代謝疾患	227	195	164	13	5	-	13	32	29	3
	男	100	82	73	3	1	-	5	18	17	1
	女	127	113	91	10	4	-	8	14	12	2
04100	糖尿病	144	121	96	11	1	-	13	23	21	2
	男	63	49	41	3	-	-	5	14	13	1
	女	81	72	55	8	1	-	8	9	8	1
04200	その他の内分泌、 栄養及び代謝疾患	83	74	68	2	4	-	-	9	8	1
	男	37	33	32	-	1	-	-	4	4	-
	女	46	41	36	2	3	-	-	5	4	1
05000	精神及び行動の障害	110	93	62	1	7	-	23	17	14	3
	男	33	27	22	-	-	-	5	6	6	-
	女	77	66	40	1	7	-	18	11	8	3
05100	血管性及び詳細不 明の認知症	91	76	47	1	7	-	21	15	12	3
	男	24	20	16	-	-	-	4	4	4	-
	女	67	56	31	1	7	-	17	11	8	3
05200	その他の精神及び 行動の障害	19	17	15	-	-	-	2	2	2	-
	男	9	7	6	-	-	-	1	2	2	-
	女	10	10	9	-	-	-	1	-	-	-
06000	神経系の疾患	217	194	172	-	3	-	19	23	21	2
	男	100	91	81	-	2	-	8	9	7	2
	女	117	103	91	-	1	-	11	14	14	-
06100	髄膜炎	-	-	-	-	-	-	-	-	-	-
	男	-	-	-	-	-	-	-	-	-	-
	女	-	-	-	-	-	-	-	-	-	-
06200	脊髄性筋萎縮症及 び関連症候群	22	20	20	-	-	-	-	2	2	-
	男	14	12	12	-	-	-	-	2	2	-
	女	8	8	8	-	-	-	-	-	-	-
06300	パーキンソン病	54	44	38	-	1	-	5	10	9	1
	男	20	18	17	-	-	-	1	2	1	1
	女	34	26	21	-	1	-	4	8	8	-
06400	アルツハイマー病	62	56	42	-	2	-	12	6	6	-
	男	26	24	16	-	2	-	6	2	2	-
	女	36	32	26	-	-	-	6	4	4	-
06500	その他の神経系の 疾患	79	74	72	-	-	-	2	5	4	1
	男	40	37	36	-	-	-	1	3	2	1
	女	39	37	36	-	-	-	1	2	2	-
07000	眼及び付属器の疾患	-	-	-	-	-	-	-	-	-	-
	男	-	-	-	-	-	-	-	-	-	-
	女	-	-	-	-	-	-	-	-	-	-
08000	耳及び乳様突起の疾患	1	1	1	-	-	-	-	-	-	-
	男	-	-	-	-	-	-	-	-	-	-
	女	1	1	1	-	-	-	-	-	-	-
09000	循環器系の疾患	4,284	3,481	3,080	105	64	-	232	803	742	61
	男	1,960	1,549	1,439	41	16	-	53	411	378	33
	女	2,324	1,932	1,641	64	48	-	179	392	364	28
09100	高血圧性疾患	59	31	23	2	1	-	5	28	27	1
	男	18	8	7	1	-	-	-	10	10	-
	女	41	23	16	1	1	-	5	18	17	1
09101	高血圧性心疾患及 び心腎疾患	26	14	10	1	1	-	2	12	11	1
	男	7	5	4	1	-	-	-	2	2	-
	女	19	9	6	-	1	-	2	10	9	1
09102	その他の高血圧性疾患	33	17	13	1	-	-	3	16	16	-
	男	11	3	3	-	-	-	-	8	8	-
	女	22	14	10	1	-	-	3	8	8	-
09200	心疾患(高血圧性 を除く)	2,114	1,599	1,441	39	33	-	86	515	470	45
	男	986	704	659	17	8	-	20	282	256	26
	女	1,128	895	782	22	25	-	66	233	214	19
09201	慢性リウマチ性心 疾患	31	28	23	1	1	-	3	3	3	-
	男	12	12	9	1	-	-	2	-	-	-
	女	19	16	14	-	1	-	1	3	3	-
09202	急性心筋梗塞	625	437	412	5	5	-	15	188	172	16
	男	326	216	210	2	3	-	1	110	96	14
	女	299	221	202	3	2	-	14	78	76	2

		総数	施設内						施設外		
			総数	病院	診療所	介護老人 保健施設	助産所	老人 ホーム	総数	自宅	その他
09203	その他の虚血性心疾患	257	150	127	5	3	-	15	107	100	7
	男	126	72	63	2	1	-	6	54	51	3
	女	131	78	64	3	2	-	9	53	49	4
09204	慢性非リウマチ性心内膜疾患	110	95	89	3	2	-	1	15	14	1
	男	34	26	23	1	2	-	-	8	8	-
	女	76	69	66	2	-	-	1	7	6	1
09205	心筋症	53	49	47	1	-	-	1	4	4	-
	男	34	31	30	1	-	-	-	3	3	-
	女	19	18	17	-	-	-	1	1	1	-
09206	不整脈及び伝導障害	264	204	180	7	9	-	8	60	55	5
	男	131	93	85	3	2	-	3	38	35	3
	女	133	111	95	4	7	-	5	22	20	2
09207	心不全	731	598	527	17	13	-	41	133	117	16
	男	296	231	216	7	-	-	8	65	59	6
	女	435	367	311	10	13	-	33	68	58	10
09208	その他の心疾患	43	38	36	-	-	-	2	5	5	-
	男	27	23	23	-	-	-	-	4	4	-
	女	16	15	13	-	-	-	2	1	1	-
09300	脳血管疾患	1,879	1,636	1,407	63	29	-	137	243	230	13
	男	837	726	662	23	8	-	33	111	105	6
	女	1,042	910	745	40	21	-	104	132	125	7
09301	くも膜下出血	198	181	174	2	-	-	5	17	16	1
	男	53	43	42	1	-	-	-	10	10	-
	女	145	138	132	1	-	-	5	7	6	1
09302	脳内出血	405	330	301	7	2	-	20	75	68	7
	男	217	168	159	3	1	-	5	49	44	5
	女	188	162	142	4	1	-	15	26	24	2
09303	脳梗塞	1,256	1,112	925	53	27	-	107	144	139	5
	男	559	511	459	18	7	-	27	48	47	1
	女	697	601	466	35	20	-	80	96	92	4
09304	その他の脳血管疾患	20	13	7	1	-	-	5	7	7	-
	男	8	4	2	1	-	-	1	4	4	-
	女	12	9	5	-	-	-	4	3	3	-
09400	大動脈瘤及び解離	173	161	156	1	1	-	3	12	11	1
	男	90	86	86	-	-	-	-	4	4	-
	女	83	75	70	1	1	-	3	8	7	1
09500	その他の循環器系の疾患	59	54	53	-	-	-	1	5	4	1
	男	29	25	25	-	-	-	-	4	3	1
	女	30	29	28	-	-	-	1	1	1	-
10000	呼吸器系の疾患	2,105	1,979	1,827	50	20	-	82	126	106	20
	男	1,177	1,121	1,052	29	9	-	31	56	45	11
	女	928	858	775	21	11	-	51	70	61	9
10100	インフルエンザ	1	1	1	-	-	-	-	-	-	-
	男	-	-	-	-	-	-	-	-	-	-
	女	1	1	1	-	-	-	-	-	-	-
10200	肺炎	1,436	1,362	1,263	41	8	-	50	74	62	12
	男	771	740	695	22	4	-	19	31	24	7
	女	665	622	568	19	4	-	31	43	38	5
10300	急性気管支炎	13	6	5	-	-	-	1	7	7	-
	男	3	2	1	-	-	-	1	1	1	-
	女	10	4	4	-	-	-	-	6	6	-
10400	慢性閉塞性肺疾患	213	191	176	4	4	-	7	22	16	6
	男	171	158	150	3	3	-	2	13	10	3
	女	42	33	26	1	1	-	5	9	6	3
10500	喘息	21	20	16	2	1	-	1	1	1	-
	男	11	10	9	1	-	-	-	1	1	-
	女	10	10	7	1	1	-	1	-	-	-
10600	その他の呼吸器系の疾患	421	399	366	3	7	-	23	22	20	2
	男	221	211	197	3	2	-	9	10	9	1
	女	200	188	169	-	5	-	14	12	11	1
11000	消化器系の疾患	456	417	397	7	-	-	13	39	38	1
	男	224	195	187	3	-	-	5	29	29	-
	女	232	222	210	4	-	-	8	10	9	1

第4表 死亡数、性・死亡の場所・死因簡単分類別

		総数	施設内						施設外		
			総数	病院	診療所	介護老人 保健施設	助産所	老人 ホーム	総数	自宅	その他
11100	胃潰瘍及び十二指腸潰瘍	37	31	30	1	-	-	-	6	6	-
	男	23	17	17	-	-	-	-	6	6	-
	女	14	14	13	1	-	-	-	-	-	-
11200	ヘルニア及び腸閉塞	80	79	78	-	-	-	1	1	1	-
	男	30	29	29	-	-	-	-	1	1	-
	女	50	50	49	-	-	-	1	-	-	-
11300	肝疾患	145	128	126	2	-	-	-	17	17	-
	男	90	76	75	1	-	-	-	14	14	-
	女	55	52	51	1	-	-	-	3	3	-
11301	肝硬変(アルコール性を除く)	72	64	62	2	-	-	-	8	8	-
	男	34	28	27	1	-	-	-	6	6	-
	女	38	36	35	1	-	-	-	2	2	-
11302	その他の肝疾患	73	64	64	-	-	-	-	9	9	-
	男	56	48	48	-	-	-	-	8	8	-
	女	17	16	16	-	-	-	-	1	1	-
11400	その他の消化器系の疾患	194	179	163	4	-	-	12	15	14	1
	男	81	73	66	2	-	-	5	8	8	-
	女	113	106	97	2	-	-	7	7	6	1
12000	皮膚及び皮下組織の疾患	14	9	9	-	-	-	-	5	5	-
	男	6	5	5	-	-	-	-	1	1	-
	女	8	4	4	-	-	-	-	4	4	-
13000	筋骨格系及び結合組織の疾患	42	41	39	1	1	-	-	1	1	-
	男	13	12	12	-	-	-	-	1	1	-
	女	29	29	27	1	1	-	-	-	-	-
14000	腎尿路生殖器系の疾患	389	365	336	7	7	-	15	24	20	4
	男	185	175	163	2	3	-	7	10	8	2
	女	204	190	173	5	4	-	8	14	12	2
14100	糸球体疾患及び腎尿管管間質性疾患	41	40	37	1	-	-	2	1	1	-
	男	21	21	19	-	-	-	2	-	-	-
	女	20	19	18	1	-	-	-	1	1	-
14200	腎不全	301	280	257	6	7	-	10	21	17	4
	男	151	141	132	2	3	-	4	10	8	2
	女	150	139	125	4	4	-	6	11	9	2
14201	急性腎不全	43	41	39	-	-	-	2	2	2	-
	男	25	24	24	-	-	-	-	1	1	-
	女	18	17	15	-	-	-	2	1	1	-
14202	慢性腎不全	195	182	168	4	5	-	5	13	11	2
	男	97	91	85	1	2	-	3	6	5	1
	女	98	91	83	3	3	-	2	7	6	1
14203	詳細不明の腎不全	63	57	50	2	2	-	3	6	4	2
	男	29	26	23	1	1	-	1	3	2	1
	女	34	31	27	1	1	-	2	3	2	1
14300	その他の腎尿路生殖器系の疾患	47	45	42	-	-	-	3	2	2	-
	男	13	13	12	-	-	-	1	-	-	-
	女	34	32	30	-	-	-	2	2	2	-
15000	妊娠、分娩及び産じょく	-	-	-	-	-	-	-	-	-	-
	男	・	・	・	・	・	・	・	・	・	・
	女	-	-	-	-	-	-	-	-	-	-
16000	周産期に発生した病態	9	9	9	-	-	-	-	-	-	-
	男	4	4	4	-	-	-	-	-	-	-
	女	5	5	5	-	-	-	-	-	-	-
16100	妊娠期間及び胎児発育に関連する障害	1	1	1	-	-	-	-	-	-	-
	男	1	1	1	-	-	-	-	-	-	-
	女	-	-	-	-	-	-	-	-	-	-
16200	出産外傷	-	-	-	-	-	-	-	-	-	-
	男	-	-	-	-	-	-	-	-	-	-
	女	-	-	-	-	-	-	-	-	-	-
16300	周産期に特異的な呼吸障害及び心血管障害	6	6	6	-	-	-	-	-	-	-
	男	2	2	2	-	-	-	-	-	-	-
	女	4	4	4	-	-	-	-	-	-	-
16400	周産期に特異的な感染症	-	-	-	-	-	-	-	-	-	-
	男	-	-	-	-	-	-	-	-	-	-
	女	-	-	-	-	-	-	-	-	-	-

		総数	施設内					施設外			
			総数	病院	診療所	介護老人 保健施設	助産所	老人 ホーム	総数	自宅	その他
16500	胎児及び新生児の 出血性障害及び血 液障害	2	2	2	-	-	-	-	-	-	-
	男	1	1	1	-	-	-	-	-	-	-
	女	1	1	1	-	-	-	-	-	-	-
16600	その他の周産期に 発生した病態	-	-	-	-	-	-	-	-	-	-
	男	-	-	-	-	-	-	-	-	-	-
	女	-	-	-	-	-	-	-	-	-	-
17000	先天奇形、変形及 び染色体異常	12	12	11	1	-	-	-	-	-	-
	男	7	7	6	1	-	-	-	-	-	-
	女	5	5	5	-	-	-	-	-	-	-
17100	神経系の先天奇形	-	-	-	-	-	-	-	-	-	-
	男	-	-	-	-	-	-	-	-	-	-
	女	-	-	-	-	-	-	-	-	-	-
17200	循環器系の先天奇形	5	5	4	1	-	-	-	-	-	-
	男	3	3	2	1	-	-	-	-	-	-
	女	2	2	2	-	-	-	-	-	-	-
17201	心臓の先天奇形	3	3	3	-	-	-	-	-	-	-
	男	1	1	1	-	-	-	-	-	-	-
	女	2	2	2	-	-	-	-	-	-	-
17202	その他の循環器系 の先天奇形	2	2	1	1	-	-	-	-	-	-
	男	2	2	1	1	-	-	-	-	-	-
	女	-	-	-	-	-	-	-	-	-	-
17300	消化器系の先天奇形	-	-	-	-	-	-	-	-	-	-
	男	-	-	-	-	-	-	-	-	-	-
	女	-	-	-	-	-	-	-	-	-	-
17400	その他の先天奇形 及び変形	4	4	4	-	-	-	-	-	-	-
	男	3	3	3	-	-	-	-	-	-	-
	女	1	1	1	-	-	-	-	-	-	-
17500	染色体異常、他に 分類されないもの	3	3	3	-	-	-	-	-	-	-
	男	1	1	1	-	-	-	-	-	-	-
	女	2	2	2	-	-	-	-	-	-	-
18000	症状、徴候及び異常臨床 所見・異常検査所見で 他に分類されないもの	644	421	270	23	14	-	114	223	205	18
	男	181	117	90	7	2	-	18	64	55	9
	女	463	304	180	16	12	-	96	159	150	9
18100	老衰	552	345	203	22	13	-	107	207	193	14
	男	142	88	62	7	2	-	17	54	49	5
	女	410	257	141	15	11	-	90	153	144	9
18200	乳幼児突然死症候群	2	2	1	1	-	-	-	-	-	-
	男	1	1	1	-	-	-	-	-	-	-
	女	1	1	-	1	-	-	-	-	-	-
18300	その他の症状、徴候及び異常 臨床所見・異常検査所見で 他に分類されないもの	90	74	66	-	1	-	7	16	12	4
	男	38	28	27	-	-	-	1	10	6	4
	女	52	46	39	-	1	-	6	6	6	-
20000	傷病及び死亡の外因	886	472	451	7	6	-	8	414	217	197
	男	564	286	278	4	-	-	4	278	118	160
	女	322	186	173	3	6	-	4	136	99	37
20100	不慮の事故	498	354	341	5	5	-	3	144	80	64
	男	302	214	209	3	-	-	2	88	36	52
	女	196	140	132	2	5	-	1	56	44	12
20101	交通事故	78	62	62	-	-	-	-	16	1	15
	男	61	47	47	-	-	-	-	14	1	13
	女	17	15	15	-	-	-	-	2	-	2
20102	転倒・転落	65	56	54	2	-	-	-	9	5	4
	男	35	30	30	-	-	-	-	5	2	3
	女	30	26	24	2	-	-	-	4	3	1
20103	不慮の溺死及び溺水	95	43	43	-	-	-	-	52	29	23
	男	59	27	27	-	-	-	-	32	16	16
	女	36	16	16	-	-	-	-	20	13	7
20104	不慮の窒息	168	142	132	2	5	-	3	26	21	5
	男	82	70	66	2	-	-	2	12	8	4
	女	86	72	66	-	5	-	1	14	13	1
20105	煙、火及び火災への曝露	22	4	4	-	-	-	-	18	16	2
	男	11	4	4	-	-	-	-	7	5	2
	女	11	-	-	-	-	-	-	11	11	-

第4表 死亡数、性・死亡の場所・死因簡単分類別

平成20年

		総数	施設内					施設外			
			総数	病院	診療所	介護老人 保健施設	助産所	老人 ホーム	総数	自宅	その他
20106	有害物質による不慮 の中毒及び有害物 質への曝露	7	4	4	-	-	-	-	3	1	2
	男	5	2	2	-	-	-	-	3	1	2
	女	2	2	2	-	-	-	-	-	-	-
20107	その他の不慮の事故	63	43	42	1	-	-	-	20	7	13
	男	49	34	33	1	-	-	-	15	3	12
	女	14	9	9	-	-	-	-	5	4	1
20200	自殺	340	84	80	2	-	-	2	256	128	128
	男	240	55	53	1	-	-	1	185	80	105
	女	100	29	27	1	-	-	1	71	48	23
20300	他殺	4	1	1	-	-	-	-	3	3	-
	男	-	-	-	-	-	-	-	-	-	-
	女	4	1	1	-	-	-	-	3	3	-
20400	その他の外因	44	33	29	-	1	-	3	11	6	5
	男	22	17	16	-	-	-	1	5	2	3
	女	22	16	13	-	1	-	2	6	4	2
22000	特殊目的用コード	-	-	-	-	-	-	-	-	-	-
	男	-	-	-	-	-	-	-	-	-	-
	女	-	-	-	-	-	-	-	-	-	-
22100	重症急性呼吸器症候群 [SARS]	-	-	-	-	-	-	-	-	-	-
	男	-	-	-	-	-	-	-	-	-	-
	女	-	-	-	-	-	-	-	-	-	-

第5表 医師の立会による死産数、自然－人工・児側病態・母側病態別

平成20年

		母 側 病 態							P97 母体保 護法による人工妊 娠中絶、 母体の病 態によら ないもの	P99 母体に 原因なし
		総数	P00-P04 母体側 要因並び に妊娠及 び分娩の 合併症に より影響 を受けた 胎児及び 新生児	P00 現在の 妊娠とは 無関係の 場合もあ りうる母 体の病態 により影 響を受け た胎児及 び新生児	P01 母体の 妊娠合併 症により 影響を受 けた胎児 及び新生 児	P02 胎盤、臍 帯及び卵 膜の合併 症により 影響を受 けた胎児 及び新生 児	P03 その他の 分娩合併 症により 影響を受 けた胎児 及び新生 児	P04 胎盤又 は母乳を 介して有 害な影響 を受けた 胎児及び 新生児		
	総 数	227	86	43	24	18	1	-	89	52
	自 然 死 産	114	62	24	20	17	1	-	52	52
	XVI 周産期に発生した病態	95	60	22	20	17	1	-	35	35
	P05-P08 妊娠期間及び胎児発育に関連する障害	3	2	1	-	1	-	-	1	1
	P10-P15 出産外傷	-	-	-	-	-	-	-	-	-
	P20-P29 周産期に特異的な呼吸障害及び心血管障害	1	1	1	-	-	-	-	-	-
	P35-P39 周産期に特異的な感染症	3	2	-	2	-	-	-	1	1
	P50-P61 胎児及び新生児の出血性障害及び血液障害	-	-	-	-	-	-	-	-	-
	P70-P74 胎児及び新生児に特異的な一過性の内分泌障害及び代謝障害	1	-	-	-	-	-	-	1	1
	P76-P78 胎児及び新生児の消化器系障害	-	-	-	-	-	-	-	-	-
	P80-P83 胎児及び新生児の外皮及び体温調節に関連する病態	4	-	-	-	-	-	-	4	4
	P90-P96 周産期に発生したその他の障害	83	55	20	18	16	1	-	28	28
児	XVII 先天奇形、変形及び染色体異常	18	2	2	-	-	-	-	16	16
	Q00-Q07 神経系の先天奇形	4	1	1	-	-	-	-	3	3
	Q10-Q18 眼、耳、顔面及び頸部の先天奇形	-	-	-	-	-	-	-	-	-
側	Q20-Q28 循環器系の先天奇形	1	-	-	-	-	-	-	1	1
	Q30-Q34 呼吸器系の先天奇形	1	-	-	-	-	-	-	1	1
	Q35-Q37 唇裂及び口蓋裂	-	-	-	-	-	-	-	-	-
	Q38-Q45 消化器系のその他の先天奇形	-	-	-	-	-	-	-	-	-
病	Q50-Q56 生殖器の先天奇形	-	-	-	-	-	-	-	-	-
	Q60-Q64 腎尿路系の先天奇形	-	-	-	-	-	-	-	-	-
	Q65-Q79 筋骨格系の先天奇形及び変形	2	-	-	-	-	-	-	2	2
	Q80-Q89 その他の先天奇形	4	1	1	-	-	-	-	3	3
態	Q90-Q99 染色体異常、他に分類されないもの	6	-	-	-	-	-	-	6	6
	I 感染症及び寄生虫症	-	-	-	-	-	-	-	-	-
	II 新生物	1	-	-	-	-	-	-	1	1
	III 血液及び造血器の疾患並びに免疫機構の障害	-	-	-	-	-	-	-	-	-
	IV 内分泌、栄養及び代謝疾患	-	-	-	-	-	-	-	-	-
	V 精神及び行動の障害	-	-	-	-	-	-	-	-	-
	VI 神経系の疾患	-	-	-	-	-	-	-	-	-
	VII 眼及び付属器の疾患	-	-	-	-	-	-	-	-	-
	VIII 耳及び乳様突起の疾患	-	-	-	-	-	-	-	-	-
	IX 循環器系の疾患	-	-	-	-	-	-	-	-	-
	X 呼吸器系の疾患	-	-	-	-	-	-	-	-	-
	X I 消化器系の疾患	-	-	-	-	-	-	-	-	-
	X II 皮膚及び皮下組織の疾患	-	-	-	-	-	-	-	-	-
	X III 筋骨格系及び結合組織の疾患	-	-	-	-	-	-	-	-	-
	X IV 腎尿路生殖器系の疾患	-	-	-	-	-	-	-	-	-
	X VII 症状、徴候及び異常臨床所見・異常検査所見で他に分類されないもの	-	-	-	-	-	-	-	-	-
	人 工 死 産	113	24	19	4	1	-	-	89	-
	P96.4 妊娠中絶、胎児及び新生児	113	24	19	4	1	-	-	89	-

注:第X V, X IX, X X, X X II章は該当があり得ないので省略した。

Ba15 心圧 疾性 患を 除く （高 く血 ）	Ba16 脳 血 管 疾 患	Ba17 イン フル エン ザ	Ba18 肺 炎	Ba19 喘 息	Ba20 へ及 び 腸 二 閉 ア 塞	Ba21 肝 疾 患	Ba22 腎 不 全	Ba23 周生 産し 期た に病 発態	Ba24	Ba25 出 産 外 傷	Ba26 出 生 時 仮 死	Ba27 新呼 吸窮 生児 （促 ）の 迫	Ba28 周し 産期 に肺 出血	
									妊胎関 娠児連 期間発 間する 及育障 びに害					
-	-	-	-	-	-	2	-	9	1	-	1	1	1	山形県
-	-	-	-	-	-	2	-	8	1	-	1	1	1	山市
-	-	-	-	-	-	-	-	1	-	-	-	-	-	市郡
-	-	-	-	-	-	1	-	6	-	-	-	1	-	村山保健所
-	-	-	-	-	-	-	-	-	-	-	-	-	-	最上保健所
-	-	-	-	-	-	1	-	2	1	-	1	-	-	置賜保健所
-	-	-	-	-	-	-	-	1	-	-	-	-	1	庄内保健所
-	-	-	-	-	-	1	-	3	-	-	-	-	-	山形市
-	-	-	-	-	-	-	-	1	-	-	1	-	-	米沢市
-	-	-	-	-	-	-	-	-	-	-	-	-	-	鶴岡市
-	-	-	-	-	-	-	-	1	-	-	-	-	1	酒田市
-	-	-	-	-	-	-	-	-	-	-	-	-	-	新庄市
-	-	-	-	-	-	-	-	-	-	-	-	-	-	寒河江市
-	-	-	-	-	-	-	-	-	-	-	-	-	-	上山市
-	-	-	-	-	-	-	-	-	-	-	-	-	-	山村市
-	-	-	-	-	-	1	-	-	-	-	-	-	-	長井市
-	-	-	-	-	-	-	-	2	-	-	-	1	-	天童市
-	-	-	-	-	-	-	-	-	-	-	-	-	-	東根市
-	-	-	-	-	-	-	-	-	-	-	-	-	-	尾花沢市
-	-	-	-	-	-	-	-	1	1	-	-	-	-	南陽市
-	-	-	-	-	-	-	-	-	-	-	-	-	-	山辺町
-	-	-	-	-	-	-	-	-	-	-	-	-	-	中山町
-	-	-	-	-	-	-	-	-	-	-	-	-	-	河北町
-	-	-	-	-	-	-	-	-	-	-	-	-	-	西川町
-	-	-	-	-	-	-	-	-	-	-	-	-	-	朝日町
-	-	-	-	-	-	-	-	-	-	-	-	-	-	大江町
-	-	-	-	-	-	-	-	1	-	-	-	-	-	大石町
-	-	-	-	-	-	-	-	-	-	-	-	-	-	金山町
-	-	-	-	-	-	-	-	-	-	-	-	-	-	最上町
-	-	-	-	-	-	-	-	-	-	-	-	-	-	舟形町
-	-	-	-	-	-	-	-	-	-	-	-	-	-	真室川町
-	-	-	-	-	-	-	-	-	-	-	-	-	-	大蔵村
-	-	-	-	-	-	-	-	-	-	-	-	-	-	大鮎川村
-	-	-	-	-	-	-	-	-	-	-	-	-	-	戸沢村
-	-	-	-	-	-	-	-	-	-	-	-	-	-	高島町
-	-	-	-	-	-	-	-	-	-	-	-	-	-	川西町
-	-	-	-	-	-	-	-	-	-	-	-	-	-	小国町
-	-	-	-	-	-	-	-	-	-	-	-	-	-	白鷹町
-	-	-	-	-	-	-	-	-	-	-	-	-	-	飯豊町
-	-	-	-	-	-	-	-	-	-	-	-	-	-	三川町
-	-	-	-	-	-	-	-	-	-	-	-	-	-	庄内町
-	-	-	-	-	-	-	-	-	-	-	-	-	-	遊佐町

第6表 乳児(1歳未満)死亡数、新生児(生後4週未満)死亡数、乳児死因簡単分類・保健所一市町村別

[乳児(1歳未満)死亡]

							Ba35									
	Ba29 周産期に 発生した 心血管障 害	Ba30 及 特異的 な 呼吸器 障害	Ba31 新 生 児 敗 血 症	Ba32 そ の 他 の 特 異 的 感 染 症	Ba33 胎 児 及 血 液 障 害	Ba34 そ の 他 の 病 態	先 天 奇 形 及 異 び	Ba36 神 経 系 奇 形	Ba37 心 臓 奇 形	Ba38 そ の 他 の 器 官 系 奇 形	Ba39 呼 吸 器 系 奇 形	Ba40 消 化 器 系 奇 形	Ba41 筋 骨 格 系 の 先 天 奇 形 及 び 変 形	Ba42 そ の 他 の 先 天 奇 形 及 び 変 形		
山形県	2	1	-	-	2	-	8	-	1	2	-	-	2	-		
山形市	2	1	-	-	1	-	6	-	1	1	-	-	2	-		
山形郡	-	-	-	-	1	-	2	-	-	1	-	-	-	-		
村山保健所	2	1	-	-	2	-	2	-	-	-	-	-	-	-		
最上保健所	-	-	-	-	-	-	1	-	-	1	-	-	-	-		
置賜保健所	-	-	-	-	-	-	3	-	-	1	-	-	1	-		
庄内保健所	-	-	-	-	-	-	2	-	1	-	-	-	1	-		
山形市	1	1	-	-	1	-	1	-	-	-	-	-	-	-		
米沢市	-	-	-	-	-	-	1	-	-	-	-	-	-	-		
鶴岡市	-	-	-	-	-	-	-	-	-	-	-	-	-	-		
酒田市	-	-	-	-	-	-	2	-	1	-	-	-	1	-		
新庄市	-	-	-	-	-	-	-	-	-	-	-	-	-	-		
寒河江市	-	-	-	-	-	-	-	-	-	-	-	-	-	-		
上山市	-	-	-	-	-	-	-	-	-	-	-	-	-	-		
村山市	-	-	-	-	-	-	-	-	-	-	-	-	-	-		
長井市	-	-	-	-	-	-	1	-	-	1	-	-	-	-		
天童市	1	-	-	-	-	-	-	-	-	-	-	-	-	-		
東根市	-	-	-	-	-	-	-	-	-	-	-	-	-	-		
尾花市	-	-	-	-	-	-	-	-	-	-	-	-	-	-		
南陽市	-	-	-	-	-	-	1	-	-	-	-	-	1	-		
山形市	-	-	-	-	-	-	-	-	-	-	-	-	-	-		
辺野町	-	-	-	-	-	-	-	-	-	-	-	-	-	-		
山形市	-	-	-	-	-	-	-	-	-	-	-	-	-	-		
河北町	-	-	-	-	-	-	1	-	-	-	-	-	-	-		
西川町	-	-	-	-	-	-	-	-	-	-	-	-	-	-		
朝日町	-	-	-	-	-	-	-	-	-	-	-	-	-	-		
大江町	-	-	-	-	-	-	-	-	-	-	-	-	-	-		
大石町	-	-	-	-	1	-	-	-	-	-	-	-	-	-		
金山町	-	-	-	-	-	-	-	-	-	-	-	-	-	-		
最上町	-	-	-	-	-	-	-	-	-	-	-	-	-	-		
舟形町	-	-	-	-	-	-	1	-	-	1	-	-	-	-		
真室川町	-	-	-	-	-	-	-	-	-	-	-	-	-	-		
大蔵村	-	-	-	-	-	-	-	-	-	-	-	-	-	-		
鮭川村	-	-	-	-	-	-	-	-	-	-	-	-	-	-		
戸沢村	-	-	-	-	-	-	-	-	-	-	-	-	-	-		
高島町	-	-	-	-	-	-	-	-	-	-	-	-	-	-		
高川町	-	-	-	-	-	-	-	-	-	-	-	-	-	-		
小国町	-	-	-	-	-	-	-	-	-	-	-	-	-	-		
白鷹町	-	-	-	-	-	-	-	-	-	-	-	-	-	-		
飯豊町	-	-	-	-	-	-	-	-	-	-	-	-	-	-		
三川町	-	-	-	-	-	-	-	-	-	-	-	-	-	-		
内庄町	-	-	-	-	-	-	-	-	-	-	-	-	-	-		
遊佐町	-	-	-	-	-	-	-	-	-	-	-	-	-	-		

第6表 乳児(1歳未満)死亡数、新生児(生後4週未満)死亡数、乳児死因简单分類・保健所一市町村別

[新生児(生後4週未満)死亡]

	総 数	Ba01 腸 管 感 染 症	Ba02 敗 血 症	Ba03 麻 疹	Ba04 ウ イ ル ス 肝 炎	Ba05 及 他 寄 生 虫 症	Ba06 悪 性 新 生 物	Ba07		Ba08 そ 悪 性 の 新 生 物	Ba09 そ の 他 の 新 生 物	Ba10 栄 養 失 調 症	Ba11 栄 養 欠 乏 症	Ba12 代 謝 障 害	Ba13 髄 膜 炎	Ba14 脊 髄 性 筋 萎 縮 症 候 群	Ba15 脳 性 麻 痺
								Ba07 白 血 病	Ba08 そ 悪 性 の 新 生 物								
山形県	13	-	-	-	-	-	-	-	-	-	-	-	-	-	-	-	-
山形市	11	-	-	-	-	-	-	-	-	-	-	-	-	-	-	-	-
山形郡	2	-	-	-	-	-	-	-	-	-	-	-	-	-	-	-	-
村山保健所	7	-	-	-	-	-	-	-	-	-	-	-	-	-	-	-	-
最上保健所	1	-	-	-	-	-	-	-	-	-	-	-	-	-	-	-	-
置賜保健所	4	-	-	-	-	-	-	-	-	-	-	-	-	-	-	-	-
庄内保健所	1	-	-	-	-	-	-	-	-	-	-	-	-	-	-	-	-
山形市	4	-	-	-	-	-	-	-	-	-	-	-	-	-	-	-	-
米沢市	1	-	-	-	-	-	-	-	-	-	-	-	-	-	-	-	-
鶴岡市	-	-	-	-	-	-	-	-	-	-	-	-	-	-	-	-	-
酒田市	1	-	-	-	-	-	-	-	-	-	-	-	-	-	-	-	-
新庄市	-	-	-	-	-	-	-	-	-	-	-	-	-	-	-	-	-
寒河江市	-	-	-	-	-	-	-	-	-	-	-	-	-	-	-	-	-
上山市	-	-	-	-	-	-	-	-	-	-	-	-	-	-	-	-	-
村山市	-	-	-	-	-	-	-	-	-	-	-	-	-	-	-	-	-
長井市	1	-	-	-	-	-	-	-	-	-	-	-	-	-	-	-	-
天童市	2	-	-	-	-	-	-	-	-	-	-	-	-	-	-	-	-
東根市	-	-	-	-	-	-	-	-	-	-	-	-	-	-	-	-	-
尾花沢市	-	-	-	-	-	-	-	-	-	-	-	-	-	-	-	-	-
南陽市	2	-	-	-	-	-	-	-	-	-	-	-	-	-	-	-	-
山形町	-	-	-	-	-	-	-	-	-	-	-	-	-	-	-	-	-
中山町	-	-	-	-	-	-	-	-	-	-	-	-	-	-	-	-	-
河北町	-	-	-	-	-	-	-	-	-	-	-	-	-	-	-	-	-
西川町	-	-	-	-	-	-	-	-	-	-	-	-	-	-	-	-	-
朝日町	-	-	-	-	-	-	-	-	-	-	-	-	-	-	-	-	-
大江町	-	-	-	-	-	-	-	-	-	-	-	-	-	-	-	-	-
大石田町	1	-	-	-	-	-	-	-	-	-	-	-	-	-	-	-	-
金山町	-	-	-	-	-	-	-	-	-	-	-	-	-	-	-	-	-
最上町	-	-	-	-	-	-	-	-	-	-	-	-	-	-	-	-	-
舟形町	1	-	-	-	-	-	-	-	-	-	-	-	-	-	-	-	-
真室川町	-	-	-	-	-	-	-	-	-	-	-	-	-	-	-	-	-
大蔵川村	-	-	-	-	-	-	-	-	-	-	-	-	-	-	-	-	-
大鮎川村	-	-	-	-	-	-	-	-	-	-	-	-	-	-	-	-	-
戸沢村	-	-	-	-	-	-	-	-	-	-	-	-	-	-	-	-	-
高島町	-	-	-	-	-	-	-	-	-	-	-	-	-	-	-	-	-
高川町	-	-	-	-	-	-	-	-	-	-	-	-	-	-	-	-	-
小国町	-	-	-	-	-	-	-	-	-	-	-	-	-	-	-	-	-
白鷹町	-	-	-	-	-	-	-	-	-	-	-	-	-	-	-	-	-
飯豊町	-	-	-	-	-	-	-	-	-	-	-	-	-	-	-	-	-
三川町	-	-	-	-	-	-	-	-	-	-	-	-	-	-	-	-	-
庄内町	-	-	-	-	-	-	-	-	-	-	-	-	-	-	-	-	-
遊佐町	-	-	-	-	-	-	-	-	-	-	-	-	-	-	-	-	-

Ba15 心圧 疾性 患を 除く （高く 血）	Ba16 脳 血 管 疾 患	Ba17 イン フル エン ザ	Ba18 肺 炎	Ba19 喘 息	Ba20 へ及 び 腸 二閉 ア塞	Ba21 肝 疾 患	Ba22 腎 不 全	Ba23 周生 産し 期た に病 発態	Ba24	Ba25 出 産 外 傷	Ba26 出 生 時 仮 死	Ba27 新呼 吸窮 生児 （促 ）の迫	Ba28 周し 産期 に肺 出血	
									妊胎関 娠児連 期間発 間する 及育障 びに害					
-	-	-	-	-	-	-	-	9	1	-	1	1	1	山形県
-	-	-	-	-	-	-	-	8	1	-	1	1	1	山市
-	-	-	-	-	-	-	-	1	-	-	-	-	-	市郡
-	-	-	-	-	-	-	-	6	-	-	-	1	-	村山保健所
-	-	-	-	-	-	-	-	-	-	-	-	-	-	最上保健所
-	-	-	-	-	-	-	-	2	1	-	1	-	-	置賜保健所
-	-	-	-	-	-	-	-	1	-	-	-	-	1	庄内保健所
-	-	-	-	-	-	-	-	3	-	-	-	-	-	山形市
-	-	-	-	-	-	-	-	1	-	-	1	-	-	米沢市
-	-	-	-	-	-	-	-	-	-	-	-	-	-	鶴岡市
-	-	-	-	-	-	-	-	1	-	-	-	-	-	酒田市
-	-	-	-	-	-	-	-	-	-	-	-	-	-	新庄市
-	-	-	-	-	-	-	-	-	-	-	-	-	-	寒河江市
-	-	-	-	-	-	-	-	-	-	-	-	-	-	上山市
-	-	-	-	-	-	-	-	-	-	-	-	-	-	山村市
-	-	-	-	-	-	-	-	-	-	-	-	-	-	長井市
-	-	-	-	-	-	-	-	2	-	-	-	1	-	天童市
-	-	-	-	-	-	-	-	-	-	-	-	-	-	東根市
-	-	-	-	-	-	-	-	-	-	-	-	-	-	尾花沢市
-	-	-	-	-	-	-	-	1	1	-	-	-	-	南陽市
-	-	-	-	-	-	-	-	-	-	-	-	-	-	山辺町
-	-	-	-	-	-	-	-	-	-	-	-	-	-	中山町
-	-	-	-	-	-	-	-	-	-	-	-	-	-	河北町
-	-	-	-	-	-	-	-	-	-	-	-	-	-	西川町
-	-	-	-	-	-	-	-	-	-	-	-	-	-	朝日町
-	-	-	-	-	-	-	-	-	-	-	-	-	-	大江町
-	-	-	-	-	-	-	-	1	-	-	-	-	-	大石町
-	-	-	-	-	-	-	-	-	-	-	-	-	-	金山町
-	-	-	-	-	-	-	-	-	-	-	-	-	-	最上町
-	-	-	-	-	-	-	-	-	-	-	-	-	-	舟形町
-	-	-	-	-	-	-	-	-	-	-	-	-	-	真室川町
-	-	-	-	-	-	-	-	-	-	-	-	-	-	大蔵村
-	-	-	-	-	-	-	-	-	-	-	-	-	-	川村
-	-	-	-	-	-	-	-	-	-	-	-	-	-	大鮎川村
-	-	-	-	-	-	-	-	-	-	-	-	-	-	戸高町
-	-	-	-	-	-	-	-	-	-	-	-	-	-	高島町
-	-	-	-	-	-	-	-	-	-	-	-	-	-	川西町
-	-	-	-	-	-	-	-	-	-	-	-	-	-	小白町
-	-	-	-	-	-	-	-	-	-	-	-	-	-	鷹巣町
-	-	-	-	-	-	-	-	-	-	-	-	-	-	飯豊町
-	-	-	-	-	-	-	-	-	-	-	-	-	-	三川町
-	-	-	-	-	-	-	-	-	-	-	-	-	-	庄内町
-	-	-	-	-	-	-	-	-	-	-	-	-	-	遊佐町

第7表 死亡数、性・選択死因分類・保健所一市町村別

	総数			村山保健所			山形市			寒河江市		
	総数	男	女	総数	男	女	総数	男	女	総数	男	女
死亡総数	13,719	7,045	6,674	5,919	3,043	2,876	2,298	1,153	1,145	456	238	218
結核	17	13	4	10	7	3	3	2	1	1	1	-
悪性新生物	3,952	2,312	1,640	1,717	1,028	689	689	397	292	129	75	54
食道	155	137	18	58	47	11	20	15	5	5	4	1
胃	699	433	266	279	176	103	104	62	42	30	20	10
結腸	371	176	195	176	93	83	79	38	41	11	6	5
直腸S状結腸移行部	142	95	47	69	48	21	25	15	10	7	5	2
肝及び肝内胆管	289	177	112	121	78	43	43	30	13	9	4	5
胆のう及び他の胆道	213	83	130	80	39	41	35	16	19	7	2	5
膵	324	154	170	146	72	74	72	33	39	4	2	2
気管、気管支及び肺	759	567	192	338	253	85	127	100	27	21	14	7
乳房	115	-	115	57	-	57	25	-	25	4	-	4
子宮	46	-	46	18	-	18	9	-	9	2	-	2
白血病	61	28	33	21	8	13	6	3	3	2	1	1
(再掲)大腸	513	271	242	245	141	104	104	53	51	18	11	7
(再掲)結腸	371	176	195	176	93	83	79	38	41	11	6	5
糖尿病	144	63	81	58	23	35	18	6	12	11	4	7
高血圧性疾患	59	18	41	23	7	16	9	1	8	2	2	-
心疾患(高血圧性除く)	2,114	986	1,128	931	431	500	360	152	208	75	37	38
急性心筋梗塞	625	326	299	283	148	135	106	56	50	19	8	11
その他の虚血性心疾患	257	126	131	93	47	46	28	18	10	11	7	4
不整脈及び伝導障害	264	131	133	110	54	56	42	19	23	15	6	9
心不全	731	296	435	345	137	208	147	48	99	23	11	12
脳血管疾患	1,879	837	1,042	822	383	439	295	145	150	61	25	36
くも膜下出血	198	53	145	84	19	65	37	10	27	3	1	2
脳内出血	405	217	188	188	110	78	82	50	32	15	5	10
脳梗塞	1,256	559	697	541	250	291	175	85	90	42	19	23
大動脈瘤及び解離	173	90	83	68	35	33	32	18	14	1	1	-
肺炎	1,436	771	665	673	345	328	277	136	141	38	21	17
慢性閉塞性肺疾患	213	171	42	104	80	24	36	31	5	7	6	1
喘息	21	11	10	10	6	4	3	1	2	1	1	-
肝疾患	145	90	55	59	35	24	25	15	10	10	5	5
腎不全	301	151	150	141	69	72	59	24	35	13	7	6
老衰	552	142	410	251	65	186	96	24	72	18	3	15
不慮の事故	498	302	196	198	119	79	60	36	24	19	12	7
交通事故	78	61	17	29	20	9	8	7	1	5	3	2
自殺	340	240	100	121	86	35	42	32	10	18	10	8

上山市			村山市			天童市			東根市			
総数	男	女	総数	男	女	総数	男	女	総数	男	女	
457	246	211	349	160	189	563	296	267	436	245	191	死亡総数
1	-	1	-	-	-	1	1	-	2	2	-	結核
142	87	55	94	52	42	171	103	68	133	99	34	悪性新生物
12	10	2	3	3	-	4	1	3	4	4	-	食道
21	16	5	13	10	3	33	21	12	21	15	6	胃
19	9	10	5	3	2	16	11	5	11	6	5	結腸
10	7	3	8	6	2	6	4	2	3	3	-	直腸S状結腸移行部
9	7	2	5	4	1	16	9	7	7	5	2	肝及び肝内胆管
2	-	2	4	2	2	7	2	5	5	4	1	胆のう及び他の胆道
7	3	4	12	3	9	19	13	6	9	7	2	膵
24	20	4	19	14	5	33	21	12	34	29	5	気管、気管支及び肺
8	-	8	3	-	3	8	-	8	5	-	5	乳房
1	・	1	-	・	-	-	・	-	1	・	1	子宮
1	-	1	-	-	-	4	2	2	-	-	-	白血病
29	16	13	13	9	4	22	15	7	14	9	5	(再掲)大腸
19	9	10	5	3	2	16	11	5	11	6	5	(再掲)結腸
2	2	-	5	1	4	6	3	3	5	2	3	糖尿病
2	1	1	-	-	-	2	1	1	2	-	2	高血圧性疾患
65	37	28	47	16	31	100	48	52	71	27	44	心疾患(高血圧性除く)
12	7	5	13	4	9	48	26	22	26	12	14	急性心筋梗塞
6	3	3	6	2	4	7	2	5	7	1	6	その他の虚血性心疾患
9	5	4	8	2	6	7	6	1	5	1	4	不整脈及び伝導障害
30	16	14	18	7	11	26	8	18	19	6	13	心不全
60	35	25	57	20	37	84	35	49	61	29	32	脳血管疾患
5	1	4	6	1	5	10	-	10	4	2	2	くも膜下出血
15	13	2	14	7	7	15	9	6	9	5	4	脳内出血
38	20	18	37	12	25	57	25	32	46	21	25	脳梗塞
4	3	1	3	1	2	10	3	7	4	2	2	大動脈瘤及び解離
58	26	32	43	21	22	47	30	17	45	25	20	肺炎
7	5	2	6	4	2	13	11	2	11	8	3	慢性閉塞性肺疾患
2	1	1	-	-	-	-	-	-	2	1	1	喘息
3	2	1	2	1	1	7	4	3	2	2	-	肝疾患
6	4	2	11	7	4	9	2	7	10	5	5	腎不全
19	5	14	9	3	6	21	7	14	11	3	8	老衰
18	10	8	13	5	8	26	19	7	21	13	8	不慮の事故
4	3	1	2	-	2	5	2	3	1	1	-	交通事故
10	8	2	9	7	2	10	8	2	13	9	4	自殺

第7表 死亡数、性・選択死因分類・保健所一市町村別

	尾花沢市			山辺町			中山町			河北町		
	総数	男	女	総数	男	女	総数	男	女	総数	男	女
死亡総数	284	156	128	161	82	79	159	87	72	277	139	138
結核	-	-	-	-	-	-	-	-	-	1	-	1
悪性新生物	86	54	32	47	29	18	46	34	12	67	39	28
食道	2	2	-	-	-	-	1	1	-	2	2	-
胃	13	9	4	8	4	4	7	4	3	11	8	3
結腸	9	3	6	4	4	-	6	6	-	6	4	2
直腸S状結腸移行部	2	2	-	1	1	-	-	-	-	4	2	2
肝及び肝内胆管	8	6	2	5	3	2	4	3	1	4	1	3
胆のう及び他の胆道	5	5	-	3	1	2	3	1	2	2	1	1
膵	6	4	2	1	-	1	3	1	2	8	4	4
気管、気管支及び肺	23	16	7	8	5	3	10	8	2	15	10	5
乳房	2	-	2	-	-	-	-	-	-	1	-	1
子宮	-	-	-	1	-	1	-	-	-	1	-	1
白血病	2	1	1	1	-	1	2	1	1	-	-	-
(再掲)大腸	11	5	6	5	5	-	6	6	-	10	6	4
(再掲)結腸	9	3	6	4	4	-	6	6	-	6	4	2
糖尿病	4	3	1	3	1	2	1	-	1	-	-	-
高血圧性疾患	2	-	2	-	-	-	-	-	-	2	1	1
心疾患(高血圧性除く)	39	19	20	21	13	8	34	17	17	43	25	18
急性心筋梗塞	9	5	4	7	5	2	14	7	7	9	6	3
その他の虚血性心疾患	11	4	7	-	-	-	2	-	2	5	3	2
不整脈及び伝導障害	3	3	-	2	1	1	3	2	1	2	-	2
心不全	11	4	7	11	7	4	9	5	4	24	15	9
脳血管疾患	33	16	17	23	9	14	18	10	8	35	14	21
くも膜下出血	-	-	-	3	-	3	1	1	-	5	1	4
脳内出血	5	3	2	5	2	3	2	2	-	5	2	3
脳梗塞	28	13	15	15	7	8	15	7	8	25	11	14
大動脈瘤及び解離	4	2	2	2	1	1	1	1	-	2	2	-
肺炎	39	23	16	15	7	8	15	8	7	45	18	27
慢性閉塞性肺疾患	4	3	1	1	-	1	5	1	4	5	4	1
喘息	-	-	-	-	-	-	-	-	-	2	2	-
肝疾患	1	1	-	-	-	-	-	-	-	4	3	1
腎不全	13	7	6	6	5	1	2	1	1	5	3	2
老衰	8	3	5	12	4	8	12	4	8	15	2	13
不慮の事故	8	6	2	7	3	4	4	3	1	7	5	2
交通事故	1	1	-	1	1	-	-	-	-	-	-	-
自殺	4	3	1	-	-	-	2	1	1	6	5	1

西川町			朝日町			大江町			大石田町			
総数	男	女	総数	男	女	総数	男	女	総数	男	女	
102	47	55	129	66	63	145	72	73	103	56	47	死亡総数
-	-	-	-	-	-	1	1	-	-	-	-	結核
22	13	9	38	20	18	32	14	18	21	12	9	悪性新生物
-	-	-	2	2	-	2	2	-	1	1	-	食道
6	5	1	5	1	4	5	-	5	2	1	1	胃
2	-	2	5	2	3	2	-	2	1	1	-	結腸
-	-	-	1	1	-	2	2	-	-	-	-	直腸S状結腸移行部
1	1	-	6	2	4	2	2	-	2	1	1	肝及び肝内胆管
1	-	1	3	3	-	2	1	1	1	1	-	胆のう及び他の胆道
1	1	-	2	-	2	2	1	1	-	-	-	膵
4	3	1	7	6	1	5	3	2	8	4	4	気管、気管支及び肺
1	-	1	-	-	-	-	-	-	-	-	-	乳房
1	-	1	1	-	1	1	-	1	-	-	-	子宮
1	-	1	2	-	2	-	-	-	-	-	-	白血病
2	-	2	6	3	3	4	2	2	1	1	-	(再掲)大腸
2	-	2	5	2	3	2	-	2	1	1	-	(再掲)結腸
2	-	2	1	1	-	-	-	-	-	-	-	糖尿病
2	1	1	-	-	-	-	-	-	-	-	-	高血圧性疾患
18	5	13	16	11	5	26	13	13	16	11	5	心疾患(高血圧性除く)
5	1	4	5	4	1	6	4	2	4	3	1	急性心筋梗塞
1	-	1	1	1	-	2	2	-	6	4	2	その他の虚血性心疾患
6	3	3	4	2	2	3	3	-	1	1	-	不整脈及び伝導障害
5	-	5	4	3	1	14	4	10	4	3	1	心不全
21	9	12	27	12	15	30	14	16	17	10	7	脳血管疾患
2	-	2	4	1	3	2	-	2	2	1	1	くも膜下出血
3	3	-	8	5	3	7	2	5	3	2	1	脳内出血
16	6	10	15	6	9	21	12	9	11	6	5	脳梗塞
-	-	-	2	-	2	1	-	1	2	1	1	大動脈瘤及び解離
7	5	2	19	8	11	16	11	5	9	6	3	肺炎
4	2	2	2	2	-	2	2	-	1	1	-	慢性閉塞性肺疾患
-	-	-	-	-	-	-	-	-	-	-	-	喘息
-	-	-	-	-	-	2	1	1	3	1	2	肝疾患
-	-	-	3	1	2	4	3	1	-	-	-	腎不全
4	1	3	1	1	-	14	4	10	11	1	10	老衰
6	3	3	3	2	1	5	2	3	1	-	1	不慮の事故
-	-	-	2	2	-	-	-	-	-	-	-	交通事故
1	-	1	1	1	-	2	1	1	3	1	2	自殺

第7表 死亡数、性・選択死因分類・保健所一市町村別

	最上保健所			新庄市			金山町			最上町		
	総数	男	女	総数	男	女	総数	男	女	総数	男	女
死亡総数	1,143	575	568	417	218	199	99	56	43	170	85	85
結核	2	1	1	1	1	-	-	-	-	-	-	-
悪性新生物	293	163	130	115	64	51	34	20	14	41	18	23
食道	12	11	1	6	5	1	1	1	-	1	1	-
胃	61	33	28	22	13	9	3	3	-	7	2	5
結腸	19	9	10	7	4	3	1	-	1	4	2	2
直腸S状結腸移行部	10	5	5	2	-	2	3	1	2	2	1	1
肝及び肝内胆管	22	11	11	9	5	4	3	1	2	2	1	1
胆のう及び他の胆道	24	10	14	12	4	8	3	1	2	1	1	-
膵	24	12	12	6	2	4	3	2	1	3	2	1
気管、気管支及び肺	50	34	16	20	15	5	6	4	2	12	6	6
乳房	5	-	5	4	-	4	1	-	1	-	-	-
子宮	3	-	3	2	-	2	-	-	-	1	-	1
白血病	3	2	1	-	-	-	1	1	-	1	-	1
(再掲)大腸	29	14	15	9	4	5	4	1	3	6	3	3
(再掲)結腸	19	9	10	7	4	3	1	-	1	4	2	2
糖尿病	8	1	7	3	-	3	1	-	1	-	-	-
高血圧性疾患	4	-	4	2	-	2	-	-	-	-	-	-
心疾患(高血圧性除く)	158	78	80	58	34	24	11	9	2	30	10	20
急性心筋梗塞	38	14	24	12	7	5	2	1	1	10	1	9
その他の虚血性心疾患	12	5	7	6	3	3	-	-	-	2	1	1
不整脈及び伝導障害	22	12	10	6	1	5	2	2	-	6	3	3
心不全	71	38	33	31	20	11	2	2	-	11	4	7
脳血管疾患	186	88	98	53	23	30	16	8	8	32	21	11
くも膜下出血	19	4	15	8	1	7	1	1	-	3	1	2
脳内出血	34	19	15	11	6	5	7	2	5	5	5	-
脳梗塞	132	65	67	34	16	18	8	5	3	24	15	9
大動脈瘤及び解離	18	7	11	8	2	6	2	1	1	1	1	-
肺炎	113	68	45	49	27	22	6	6	-	12	6	6
慢性閉塞性肺疾患	21	21	-	10	10	-	1	1	-	3	3	-
喘息	-	-	-	-	-	-	-	-	-	-	-	-
肝疾患	11	9	2	2	1	1	-	-	-	2	2	-
腎不全	27	9	18	14	5	9	-	-	-	2	1	1
老衰	50	11	39	17	6	11	3	-	3	9	2	7
不慮の事故	60	38	22	27	21	6	7	5	2	7	6	1
交通事故	10	9	1	5	5	-	2	2	-	2	1	1
自殺	35	22	13	9	5	4	3	1	2	4	3	1

舟形町			真室川町			大蔵村			鮭川村			
総数	男	女	総数	男	女	総数	男	女	総数	男	女	
86	48	38	130	50	80	64	31	33	83	37	46	死亡総数
-	-	-	-	-	-	-	-	-	1	-	1	結核
20	11	9	25	15	10	15	9	6	23	14	9	悪性新生物
1	1	-	-	-	-	-	-	-	2	2	-	食道
6	1	5	11	6	5	4	3	1	3	1	2	胃
1	1	-	-	-	-	-	-	-	3	1	2	結腸
-	-	-	1	1	-	-	-	-	-	-	-	直腸S状結腸移行部
1	-	1	1	1	-	1	-	1	3	2	1	肝及び肝内胆管
1	1	-	1	1	-	3	2	1	2	-	2	胆のう及び他の胆道
2	1	1	4	1	3	-	-	-	4	3	1	膵
3	2	1	3	2	1	1	1	-	2	2	-	気管、気管支及び肺
-	-	-	-	-	-	-	-	-	-	-	-	乳房
-	.	-	-	.	-	-	.	-	-	.	-	子宮
-	-	-	1	1	-	-	-	-	-	-	-	白血病
1	1	-	1	1	-	-	-	-	3	1	2	(再掲)大腸
1	1	-	-	-	-	-	-	-	3	1	2	(再掲)結腸
1	-	1	1	-	1	1	-	1	1	1	-	糖尿病
-	-	-	-	-	-	2	-	2	-	-	-	高血圧性疾患
13	7	6	18	10	8	7	3	4	12	3	9	心疾患(高血圧性除く)
5	2	3	4	1	3	2	1	1	3	1	2	急性心筋梗塞
1	-	1	1	1	-	-	-	-	1	-	1	その他の虚血性心疾患
2	2	-	3	2	1	2	1	1	-	-	-	不整脈及び伝導障害
4	3	1	7	5	2	3	1	2	6	2	4	心不全
15	7	8	21	7	14	12	4	8	15	4	11	脳血管疾患
1	-	1	1	-	1	-	-	-	-	-	-	くも膜下出血
2	1	1	3	-	3	1	-	1	1	1	-	脳内出血
11	6	5	17	7	10	11	4	7	14	3	11	脳梗塞
-	-	-	2	-	2	1	-	1	-	-	-	大動脈瘤及び解離
12	10	2	19	7	12	3	3	-	3	2	1	肺炎
-	-	-	4	4	-	2	2	-	1	1	-	慢性閉塞性肺疾患
-	-	-	-	-	-	-	-	-	-	-	-	喘息
1	1	-	1	-	1	4	4	-	-	-	-	肝疾患
2	2	-	4	-	4	1	-	1	2	-	2	腎不全
5	1	4	4	1	3	2	-	2	4	1	3	老衰
1	-	1	4	-	4	-	-	-	5	3	2	不慮の事故
-	-	-	-	-	-	-	-	-	-	-	-	交通事故
3	2	1	4	2	2	2	2	-	5	3	2	自殺

第7表 死亡数、性・選択死因分類・保健所一市町村別

	戸沢村			置賜保健所			米沢市			長井市		
	総数	男	女	総数	男	女	総数	男	女	総数	男	女
死亡総数	94	50	44	2,883	1,452	1,431	1,011	498	513	416	203	213
結核	-	-	-	2	2	-	1	1	-	-	-	-
悪性新生物	20	12	8	764	422	342	281	155	126	110	62	48
食道	1	1	-	31	29	2	14	12	2	4	4	-
胃	5	4	1	152	97	55	63	40	23	20	12	8
結腸	3	1	2	59	16	43	25	4	21	8	2	6
直腸S状結腸移行部	2	2	-	28	20	8	10	8	2	7	4	3
肝及び肝内胆管	2	1	1	57	31	26	16	11	5	16	8	8
胆のう及び他の胆道	1	-	1	46	18	28	17	8	9	6	4	2
膵	2	1	1	58	22	36	25	9	16	7	2	5
気管、気管支及び肺	3	2	1	148	111	37	50	37	13	19	16	3
乳房	-	-	-	24	-	24	8	-	8	2	-	2
子宮	-	-	-	9	-	9	3	-	3	1	-	1
白血病	-	-	-	17	9	8	3	1	2	4	2	2
(再掲)大腸	5	3	2	87	36	51	35	12	23	15	6	9
(再掲)結腸	3	1	2	59	16	43	25	4	21	8	2	6
糖尿病	-	-	-	44	24	20	25	12	13	4	3	1
高血圧性疾患	-	-	-	20	7	13	9	2	7	1	-	1
心疾患(高血圧性除く)	9	2	7	430	206	224	159	74	85	57	28	29
急性心筋梗塞	-	-	-	142	78	64	46	24	22	13	8	5
その他の虚血性心疾患	1	-	1	66	32	34	41	19	22	7	3	4
不整脈及び伝導障害	1	1	-	50	22	28	12	5	7	15	8	7
心不全	7	1	6	129	55	74	39	20	19	15	5	10
脳血管疾患	22	14	8	420	179	241	121	44	77	62	31	31
くも膜下出血	5	1	4	42	14	28	15	3	12	8	3	5
脳内出血	4	4	-	86	36	50	27	12	15	12	6	6
脳梗塞	13	9	4	287	126	161	79	29	50	41	22	19
大動脈瘤及び解離	4	3	1	40	20	20	16	6	10	7	3	4
肺炎	9	7	2	261	131	130	103	47	56	29	17	12
慢性閉塞性肺疾患	-	-	-	42	35	7	9	7	2	4	3	1
喘息	-	-	-	5	3	2	3	2	1	1	1	-
肝疾患	1	1	-	28	17	11	12	10	2	2	1	1
腎不全	2	1	1	60	38	22	22	15	7	4	2	2
老衰	6	-	6	135	40	95	37	11	26	26	7	19
不慮の事故	9	3	6	109	61	48	33	17	16	16	6	10
交通事故	1	1	-	13	10	3	3	1	2	1	1	-
自殺	5	4	1	70	50	20	21	17	4	8	6	2

南陽市			高島町			川西町			小国町			
総数	男	女	総数	男	女	総数	男	女	総数	男	女	
391	205	186	312	158	154	248	122	126	132	73	59	死亡総数
-	-	-	-	-	-	1	1	-	-	-	-	結核
110	61	49	83	44	39	62	28	34	27	17	10	悪性新生物
3	3	-	2	2	-	4	4	-	-	-	-	食道
20	14	6	19	13	6	9	6	3	4	3	1	胃
11	5	6	7	3	4	2	-	2	2	1	1	結腸
3	3	-	4	2	2	1	-	1	1	1	-	直腸S状結腸移行部
10	8	2	2	-	2	7	2	5	-	-	-	肝及び肝内胆管
7	3	4	6	3	3	4	-	4	3	-	3	胆のう及び他の胆道
4	1	3	9	3	6	6	2	4	-	-	-	膵
16	9	7	16	13	3	12	7	5	11	9	2	気管、気管支及び肺
5	-	5	4	-	4	3	-	3	1	-	1	乳房
1	・	1	1	・	1	2	・	2	-	・	-	子宮
5	3	2	1	-	1	1	1	-	-	-	-	白血病
14	8	6	11	5	6	3	-	3	3	2	1	(再掲)大腸
11	5	6	7	3	4	2	-	2	2	1	1	(再掲)結腸
5	4	1	3	1	2	4	2	2	1	-	1	糖尿病
4	2	2	3	1	2	-	-	-	-	-	-	高血圧性疾患
47	26	21	53	31	22	31	15	16	25	11	14	心疾患(高血圧性除く)
11	5	6	35	22	13	6	4	2	8	4	4	急性心筋梗塞
4	3	1	2	1	1	7	5	2	-	-	-	その他の虚血性心疾患
9	6	3	1	1	-	3	-	3	3	1	2	不整脈及び伝導障害
18	9	9	11	5	6	10	3	7	13	5	8	心不全
64	23	41	53	23	30	43	19	24	9	6	3	脳血管疾患
7	2	5	3	1	2	4	2	2	-	-	-	くも膜下出血
11	4	7	9	6	3	8	2	6	2	1	1	脳内出血
45	17	28	40	15	25	31	15	16	7	5	2	脳梗塞
6	5	1	3	1	2	5	3	2	-	-	-	大動脈瘤及び解離
26	18	8	33	15	18	21	10	11	13	8	5	肺炎
2	1	1	9	7	2	4	4	-	3	3	-	慢性閉塞性肺疾患
1	-	1	-	-	-	-	-	-	-	-	-	喘息
6	3	3	-	-	-	5	3	2	1	-	1	肝疾患
11	7	4	11	7	4	4	2	2	3	2	1	腎不全
11	4	7	6	-	6	9	3	6	14	6	8	老衰
17	10	7	8	4	4	9	6	3	6	3	3	不慮の事故
2	2	-	3	2	1	1	1	-	1	1	-	交通事故
12	11	1	12	9	3	7	3	4	6	3	3	自殺

第7表 死亡数、性・選択死因分類・保健所一市町村別

	白鷹町			飯豊町			庄内保健所			鶴岡市		
	総数	男	女	総数	男	女	総数	男	女	総数	男	女
死亡総数	237	123	114	136	70	66	3,774	1,975	1,799	1,773	919	854
結核	-	-	-	-	-	-	3	3	-	2	2	-
悪性新生物	54	33	21	37	22	15	1,178	699	479	545	316	229
食道	1	1	-	3	3	-	54	50	4	27	24	3
胃	9	5	4	8	4	4	207	127	80	104	58	46
結腸	2	1	1	2	-	2	117	58	59	41	19	22
直腸S状結腸移行部	1	1	-	1	1	-	35	22	13	18	11	7
肝及び肝内胆管	4	2	2	2	-	2	89	57	32	46	29	17
胆のう及び他の胆道	3	-	3	-	-	-	63	16	47	33	10	23
膵	2	2	-	5	3	2	96	48	48	53	27	26
気管、気管支及び肺	17	14	3	7	6	1	223	169	54	102	75	27
乳房	1	-	1	-	-	-	29	-	29	8	-	8
子宮	1	-	1	-	-	-	16	-	16	3	-	3
白血病	2	1	1	1	1	-	20	9	11	7	4	3
(再掲)大腸	3	2	1	3	1	2	152	80	72	59	30	29
(再掲)結腸	2	1	1	2	-	2	117	58	59	41	19	22
糖尿病	2	2	-	-	-	-	34	15	19	23	9	14
高血圧性疾患	1	-	1	2	2	-	12	4	8	4	2	2
心疾患(高血圧性除く)	27	11	16	31	10	21	595	271	324	281	129	152
急性心筋梗塞	13	5	8	10	6	4	162	86	76	65	35	30
その他の虚血性心疾患	1	-	1	4	1	3	86	42	44	33	20	13
不整脈及び伝導障害	-	-	-	7	1	6	82	43	39	53	27	26
心不全	13	6	7	10	2	8	186	66	120	92	29	63
脳血管疾患	53	27	26	15	6	9	451	187	264	189	73	116
くも膜下出血	3	1	2	2	2	-	53	16	37	23	6	17
脳内出血	14	5	9	3	-	3	97	52	45	44	23	21
脳梗塞	34	19	15	10	4	6	296	118	178	121	44	77
大動脈瘤及び解離	2	2	-	1	-	1	47	28	19	22	14	8
肺炎	25	12	13	11	4	7	389	227	162	199	110	89
慢性閉塞性肺疾患	8	7	1	3	3	-	46	35	11	18	12	6
喘息	-	-	-	-	-	-	6	2	4	5	2	3
肝疾患	1	-	1	1	-	1	47	29	18	18	12	6
腎不全	2	1	1	3	2	1	73	35	38	42	20	22
老衰	26	6	20	6	3	3	116	26	90	59	11	48
不慮の事故	6	5	1	14	10	4	131	84	47	69	46	23
交通事故	-	-	-	2	2	-	26	22	4	16	14	2
自殺	4	1	3	-	-	-	114	82	32	47	34	13

酒田市			三川町			庄内町			遊佐町			
総数	男	女	総数	男	女	総数	男	女	総数	男	女	
1,377	720	657	90	43	47	288	157	131	246	136	110	死亡総数
1	1	-	-	-	-	-	-	-	-	-	-	結核
458	270	188	26	14	12	80	52	28	69	47	22	悪性新生物
23	23	-	-	-	-	3	2	1	1	1	-	食道
69	44	25	5	3	2	15	10	5	14	12	2	胃
59	29	30	4	2	2	8	5	3	5	3	2	結腸
10	6	4	1	1	-	4	2	2	2	2	-	直腸S状結腸移行部
38	26	12	-	-	-	2	-	2	3	2	1	肝及び肝内胆管
19	5	14	2	-	2	5	-	5	4	1	3	胆のう及び他の胆道
28	13	15	2	1	1	3	3	-	10	4	6	膵
88	65	23	5	4	1	17	16	1	11	9	2	気管、気管支及び肺
18	-	18	-	-	-	1	-	1	2	-	2	乳房
10	・	10	1	・	1	1	・	1	1	・	1	子宮
10	3	7	1	1	-	1	-	1	1	1	-	白血病
69	35	34	5	3	2	12	7	5	7	5	2	(再掲)大腸
59	29	30	4	2	2	8	5	3	5	3	2	(再掲)結腸
6	5	1	1	-	1	3	-	3	1	1	-	糖尿病
1	-	1	-	-	-	3	-	3	4	2	2	高血圧性疾患
206	93	113	21	6	15	45	23	22	42	20	22	心疾患(高血圧性除く)
56	27	29	5	2	3	26	16	10	10	6	4	急性心筋梗塞
35	15	20	2	1	1	2	2	-	14	4	10	その他の虚血性心疾患
24	13	11	-	-	-	2	2	-	3	1	2	不整脈及び伝導障害
65	27	38	11	2	9	8	1	7	10	7	3	心不全
179	80	99	8	4	4	40	15	25	35	15	20	脳血管疾患
22	8	14	-	-	-	6	1	5	2	1	1	くも膜下出血
37	18	19	-	-	-	6	6	-	10	5	5	脳内出血
118	53	65	8	4	4	26	8	18	23	9	14	脳梗塞
16	9	7	-	-	-	3	2	1	6	3	3	大動脈瘤及び解離
139	82	57	11	8	3	23	15	8	17	12	5	肺炎
11	8	3	3	3	-	7	7	-	7	5	2	慢性閉塞性肺疾患
-	-	-	-	-	-	-	-	-	1	-	1	喘息
19	11	8	2	-	2	4	2	2	4	4	-	肝疾患
26	12	14	1	1	-	1	1	-	3	1	2	腎不全
40	9	31	2	1	1	14	5	9	1	-	1	老衰
43	24	19	2	2	-	13	9	4	4	3	1	不慮の事故
8	6	2	1	1	-	1	1	-	-	-	-	交通事故
31	22	9	3	1	2	15	12	3	18	13	5	自殺

第8表 死亡率(人口10万対)、死因简单分類・保健所一市町村別

	総 数	01000 感 寄 染 生 症 及 び 症	01100 腸 管 感 染 症	01200 結 核	01201 呼 吸 器 結 核	01202 そ の 他 の 結 核	01300 敗 血 症	01400 ウ イ ル ス 肝 炎	01401 B 肝 型 ウ イ ル ス 炎	01402 C 肝 型 ウ イ ル ス 炎	01403 そ ウ イ ル ス 肝 炎 の 他	01500 ヒ ウ ハ ト 免 疫 不 全 病	01600 そ の 他 の 寄 生 虫 感 染 症
山形県	1,160.7	16.7	2.5	1.4	1.2	0.3	6.7	2.9	0.3	2.5	0.2	-	3.2
市部	1,091.5	16.0	2.1	1.4	1.4	-	6.3	2.8	0.2	2.5	0.1	-	3.4
郡部	1,385.0	18.6	3.6	1.6	0.4	1.2	7.9	3.2	0.4	2.4	0.4	-	2.4
村山保健所	1,038.4	15.6	2.1	1.8	1.4	0.4	6.8	1.8	0.4	1.4	-	-	3.2
最上保健所	1,316.4	19.6	5.8	2.3	1.2	1.2	6.9	-	-	-	-	-	4.6
置賜保健所	1,243.3	17.7	1.7	0.9	0.9	-	7.3	5.6	0.4	4.3	0.9	-	2.2
庄内保健所	1,256.3	16.6	2.7	1.0	1.0	-	5.7	3.7	-	3.7	-	-	3.7
山形市	901.6	11.8	0.8	1.2	1.2	-	5.5	0.8	-	0.8	-	-	3.5
米沢市	1,111.1	14.3	3.3	1.1	1.1	-	5.5	2.2	-	1.1	1.1	-	2.2
鶴岡市	1,276.8	18.0	0.7	1.4	1.4	-	7.2	5.8	-	5.8	-	-	2.9
酒田市	1,209.8	17.6	4.4	0.9	0.9	-	5.3	0.9	-	0.9	-	-	6.2
新庄市	1,054.8	17.7	5.1	2.5	2.5	-	7.6	-	-	-	-	-	2.5
寒河江市	1,054.7	11.6	2.3	2.3	2.3	-	6.9	-	-	-	-	-	-
上山市	1,313.8	20.1	-	2.9	2.9	-	8.6	5.7	-	5.7	-	-	2.9
村山市	1,274.7	29.2	18.3	-	-	-	-	-	-	-	-	-	11.0
長井市	1,388.6	23.4	-	-	-	-	16.7	3.3	-	3.3	-	-	3.3
天童市	886.9	12.6	1.6	1.6	1.6	-	7.9	-	-	-	-	-	1.6
東根市	945.0	15.2	-	4.3	4.3	-	2.2	6.5	4.3	2.2	-	-	2.2
尾花沢市	1,447.7	25.5	-	-	-	-	15.3	-	-	-	-	-	10.2
南陽市	1,136.5	23.3	-	-	-	-	2.9	20.3	-	20.3	-	-	-
山辺町	1,050.4	19.6	6.5	-	-	-	13.0	-	-	-	-	-	-
中山町	1,306.7	24.7	8.2	-	-	-	16.4	-	-	-	-	-	-
河北町	1,362.3	14.8	-	4.9	-	4.9	-	9.8	-	9.8	-	-	-
西川町	1,544.5	15.1	15.1	-	-	-	-	-	-	-	-	-	-
朝日町	1,576.8	73.3	-	-	-	-	48.9	12.2	-	12.2	-	-	12.2
大江町	1,519.0	10.5	-	10.5	-	10.5	-	-	-	-	-	-	-
大石田町	1,232.8	23.9	-	-	-	-	23.9	-	-	-	-	-	-
金山町	1,508.2	30.5	15.2	-	-	-	15.2	-	-	-	-	-	-
最上町	1,672.7	-	-	-	-	-	-	-	-	-	-	-	-
舟形町	1,349.0	15.7	-	-	-	-	15.7	-	-	-	-	-	-
真室川町	1,359.8	41.8	-	-	-	-	10.5	-	-	-	-	-	31.4
大蔵村	1,627.7	25.4	25.4	-	-	-	-	-	-	-	-	-	-
鮭川村	1,623.6	39.1	19.6	19.6	-	19.6	-	-	-	-	-	-	-
戸沢村	1,682.8	-	-	-	-	-	-	-	-	-	-	-	-
高島町	1,221.0	11.7	-	-	-	-	7.8	3.9	3.9	-	-	-	-
川西町	1,389.8	22.4	-	5.6	5.6	-	11.2	5.6	-	5.6	-	-	-
小国町	1,428.6	-	-	-	-	-	-	-	-	-	-	-	-
白鷹町	1,512.4	31.9	6.4	-	-	-	6.4	6.4	-	-	6.4	-	12.8
飯豊町	1,655.3	12.2	-	-	-	-	12.2	-	-	-	-	-	-
三川町	1,146.2	12.7	-	-	-	-	-	12.7	-	12.7	-	-	-
庄内町	1,210.2	12.6	4.2	-	-	-	4.2	4.2	-	4.2	-	-	-
遊佐町	1,529.7	6.2	6.2	-	-	-	-	-	-	-	-	-	-

注1) 人口10万対の率算出には、県総数は総務省統計局「平成20年10月1日現在推計人口」(日本人人口)を、総数以外は県統計企画課「平成20年山形県の人口と世帯数」の総人口を用いた。

注2) 実数については、死因第2表を参照のこと。

02000 新 生 物	02100 悪 性 新 生 物	02101 口及悪 唇び性 、咽新 口頭生 腔の物	02102 食悪 性 道新 生 の物	02103 胃悪 性 新 生 の物	02104 結悪 性 腸新 生 の物	02105 直移の 腸行悪 S部性 状及新 結直生 腸腸物	02106 肝肝悪 内性 及胆新 管生 びの物	02107 胆その の悪 他性 うの新 及胆生 び道物	02108 脾悪 性 新 生 の物	02109 喉悪 性 頭新 生 の物	02110 気及の 管、悪 び性 、気管 支肺生 物	02111 皮悪 性 膚新 生 の物	
344.6	334.3	6.3	13.1	59.1	31.4	12.0	24.5	18.0	27.4	0.9	64.2	1.1	山形県
337.4	326.9	5.8	13.6	56.9	32.1	11.8	24.8	17.0	26.9	0.6	61.5	1.1	市部
361.4	352.7	7.9	11.1	65.9	27.8	12.3	22.6	21.4	28.6	2.0	72.6	1.2	郡部
310.7	301.2	4.6	10.2	48.9	30.9	12.1	21.2	14.0	25.6	0.5	59.3	1.1	村山保健所
344.4	337.5	6.9	13.8	70.3	21.9	11.5	25.3	27.6	27.6	2.3	57.6	1.2	最上保健所
341.6	329.5	6.0	13.4	65.6	25.4	12.1	24.6	19.8	25.0	1.3	63.8	0.9	置賜保健所
403.1	392.1	9.3	18.0	68.9	38.9	11.7	29.6	21.0	32.0	1.0	74.2	1.3	庄内保健所
279.7	270.3	5.5	7.8	40.8	31.0	9.8	16.9	13.7	28.2	0.4	49.8	0.8	山形市
319.8	308.8	5.5	15.4	69.2	27.5	11.0	17.6	18.7	27.5	2.2	55.0	1.1	米沢市
403.3	392.5	10.1	19.4	74.9	29.5	13.0	33.1	23.8	38.2	-	73.5	2.2	鶴岡市
412.9	402.4	9.7	20.2	60.6	51.8	8.8	33.4	16.7	24.6	1.8	77.3	0.9	酒田市
303.5	290.9	2.5	15.2	55.6	17.7	5.1	22.8	30.4	15.2	-	50.6	2.5	新庄市
309.9	298.4	2.3	11.6	69.4	25.4	16.2	20.8	16.2	9.3	-	48.6	-	寒河江市
422.6	408.2	5.7	34.5	60.4	54.6	28.7	25.9	5.7	20.1	2.9	69.0	-	上山市
357.9	343.3	3.7	11.0	47.5	18.3	29.2	18.3	14.6	43.8	-	69.4	3.7	村山市
383.9	367.2	3.3	13.4	66.8	26.7	23.4	53.4	20.0	23.4	-	63.4	-	長井市
275.7	269.4	1.6	6.3	52.0	25.2	9.5	25.2	11.0	29.9	-	52.0	1.6	天童市
290.4	288.3	2.2	8.7	45.5	23.8	6.5	15.2	10.8	19.5	-	73.7	-	東根市
458.8	438.4	5.1	10.2	66.3	45.9	10.2	40.8	25.5	30.6	-	117.2	-	尾花沢市
334.3	319.7	2.9	8.7	58.1	32.0	8.7	29.1	20.3	11.6	-	46.5	-	南陽市
313.2	306.6	13.0	-	52.2	26.1	6.5	32.6	19.6	6.5	-	52.2	6.5	山辺町
402.7	378.0	8.2	8.2	57.5	49.3	-	32.9	24.7	24.7	-	82.2	-	中山町
334.4	329.5	4.9	9.8	54.1	29.5	19.7	19.7	9.8	39.3	-	73.8	-	河北町
333.1	333.1	-	-	90.9	30.3	-	15.1	15.1	15.1	15.1	60.6	-	西川町
464.5	464.5	-	24.4	61.1	61.1	12.2	73.3	36.7	24.4	-	85.6	-	朝日町
356.2	335.2	10.5	21.0	52.4	21.0	21.0	21.0	21.0	21.0	-	52.4	10.5	大江町
251.3	251.3	-	12.0	23.9	12.0	-	23.9	12.0	-	-	95.8	-	大石田町
518.0	518.0	15.2	15.2	45.7	15.2	45.7	45.7	45.7	45.7	15.2	91.4	-	金山町
403.4	403.4	9.8	9.8	68.9	39.4	19.7	19.7	9.8	29.5	-	118.1	-	最上町
313.7	313.7	31.4	15.7	94.1	15.7	-	15.7	15.7	31.4	-	47.1	-	舟形町
261.5	261.5	-	-	115.1	-	10.5	10.5	10.5	41.8	-	31.4	-	真室川町
406.9	381.5	25.4	-	101.7	-	-	25.4	76.3	-	-	25.4	-	大蔵村
449.9	449.9	-	39.1	58.7	58.7	-	58.7	39.1	78.2	19.6	39.1	-	鮭川村
358.0	358.0	-	17.9	89.5	53.7	35.8	35.8	17.9	35.8	-	53.7	-	戸沢村
332.6	324.8	11.7	7.8	74.4	27.4	15.7	7.8	23.5	35.2	-	62.6	-	高島町
353.1	347.5	-	22.4	50.4	11.2	5.6	39.2	22.4	33.6	5.6	67.2	5.6	川西町
324.7	292.2	10.8	-	43.3	21.6	10.8	-	32.5	-	-	119.0	-	小国町
357.4	344.6	6.4	6.4	57.4	12.8	6.4	25.5	19.1	12.8	-	108.5	-	白鷹町
450.3	450.3	24.3	36.5	97.4	24.3	12.2	24.3	-	60.9	-	85.2	-	飯豊町
331.1	331.1	-	-	63.7	50.9	12.7	-	25.5	25.5	-	63.7	-	三川町
344.6	336.2	12.6	12.6	63.0	33.6	16.8	8.4	21.0	12.6	4.2	71.4	-	庄内町
453.9	429.1	-	6.2	87.1	31.1	12.4	18.7	24.9	62.2	-	68.4	-	遊佐町

第8表 死亡率(人口10万対)、死因简单分類・保健所一市町村別

	02112 乳悪 性 房新 生の 物の	02113 子悪 性 宮新 生の 物の	02114 卵悪 性 巢新 生の 物の	02115 前悪 性 立新 腺生 物の	02116 膀悪 性 脱新 生の 物の	02117 中悪 枢性 神新 経系 生の 物の	02118 悪性 リン パ 腫	02119 白 血 病	02120 そ組及の の織び悪 他、関性 の造連新 リン血組生 ン組織物	02121 そ悪 性の 新 他生 物の	02200 そ新 の生 他 の物	02201 中そ新 枢の生 神の他 経系 の物の	02202 中除新 枢く神 そ新 経の系 の他 をの物
山形県	9.7	3.9	3.8	9.1	8.0	1.4	8.2	5.2	5.3	21.8	10.2	2.2	8.0
市部	10.7	3.5	3.9	8.1	7.7	1.3	8.3	4.7	5.4	21.2	10.6	1.9	8.6
郡部	6.0	5.2	3.2	12.3	8.7	1.6	7.5	6.7	4.8	23.4	8.7	3.2	5.6
村山保健所	10.0	3.2	3.2	9.1	8.1	1.1	7.7	3.7	4.9	21.9	9.5	2.3	7.2
最上保健所	5.8	3.5	9.2	10.4	4.6	-	5.8	3.5	9.2	19.6	6.9	3.5	3.5
置賜保健所	10.4	3.9	4.3	5.6	8.2	2.2	4.7	7.3	5.6	19.4	12.1	2.6	9.5
庄内保健所	9.7	5.3	3.0	11.0	8.3	1.7	12.3	6.7	4.7	23.6	11.0	1.3	9.7
山形市	9.8	3.5	3.9	7.8	8.2	1.2	6.3	2.4	3.9	18.4	9.4	2.7	6.7
米沢市	8.8	3.3	3.3	3.3	8.8	2.2	6.6	3.3	6.6	12.1	11.0	-	11.0
鶴岡市	5.8	2.2	4.3	13.0	7.2	1.4	14.4	5.0	3.6	18.0	10.8	0.7	10.1
酒田市	15.8	8.8	2.6	7.9	7.9	1.8	9.7	8.8	5.3	28.1	10.5	0.9	9.7
新庄市	10.1	5.1	12.6	7.6	7.6	-	5.1	-	10.1	15.2	12.6	5.1	7.6
寒河江市	9.3	4.6	6.9	11.6	4.6	-	4.6	4.6	6.9	25.4	11.6	2.3	9.3
上山市	23.0	2.9	2.9	8.6	5.7	-	11.5	2.9	11.5	31.6	14.4	2.9	11.5
村山市	11.0	-	3.7	7.3	7.3	-	-	-	7.3	47.5	14.6	-	14.6
長井市	6.7	3.3	3.3	6.7	13.4	3.3	6.7	13.4	6.7	10.0	16.7	3.3	13.4
天童市	12.6	-	1.6	6.3	6.3	1.6	3.2	6.3	4.7	12.6	6.3	1.6	4.7
東根市	10.8	2.2	-	8.7	8.7	2.2	19.5	-	4.3	26.0	2.2	-	2.2
尾花沢市	10.2	-	5.1	-	5.1	-	10.2	10.2	5.1	40.8	20.4	10.2	10.2
南陽市	14.5	2.9	5.8	8.7	5.8	-	5.8	14.5	8.7	34.9	14.5	2.9	11.6
山辺町	-	6.5	-	13.0	13.0	-	13.0	6.5	6.5	32.6	6.5	-	6.5
中山町	-	-	-	32.9	16.4	-	8.2	16.4	-	16.4	24.7	8.2	16.4
河北町	4.9	4.9	-	14.8	9.8	4.9	14.8	-	-	14.8	4.9	-	4.9
西川町	15.1	15.1	-	30.3	-	-	-	15.1	-	15.1	-	-	-
朝日町	-	12.2	-	24.4	-	-	12.2	24.4	-	12.2	-	-	-
大江町	-	10.5	10.5	10.5	21.0	-	10.5	-	10.5	10.5	21.0	-	21.0
大石田町	-	-	-	-	23.9	-	12.0	-	12.0	23.9	-	-	-
金山町	15.2	-	-	15.2	15.2	-	-	15.2	45.7	30.5	-	-	-
最上町	-	9.8	19.7	9.8	-	-	9.8	9.8	-	19.7	-	-	-
舟形町	-	-	-	15.7	-	-	15.7	-	15.7	-	-	-	-
真室川町	-	-	-	10.5	-	-	-	10.5	-	20.9	-	-	-
大蔵村	-	-	-	-	-	-	25.4	-	-	101.7	25.4	25.4	-
鮭川村	-	-	-	39.1	-	-	-	-	-	19.6	-	-	-
戸沢村	-	-	17.9	-	-	-	-	-	-	-	-	-	-
高島町	15.7	3.9	3.9	3.9	-	3.9	-	3.9	-	23.5	7.8	7.8	-
川西町	16.8	11.2	5.6	5.6	16.8	-	-	5.6	5.6	16.8	5.6	5.6	-
小国町	10.8	-	10.8	10.8	-	10.8	-	-	-	10.8	32.5	-	32.5
白鷹町	6.4	6.4	-	12.8	-	-	6.4	12.8	-	44.7	12.8	6.4	6.4
飯豊町	-	-	12.2	-	24.3	-	-	12.2	12.2	24.3	-	-	-
三川町	-	12.7	-	12.7	-	-	12.7	12.7	-	38.2	-	-	-
庄内町	4.2	4.2	-	16.8	12.6	-	4.2	4.2	8.4	25.2	8.4	4.2	4.2
遊佐町	12.4	6.2	-	6.2	18.7	6.2	24.9	6.2	6.2	31.1	24.9	6.2	18.7

03000 血液及び造血器に おける疾患並びに 免疫機構の障害	03100 貧血	03200 そのほかの疾患並びに 他の造血器の血液に おける疾患	04000 内臓及び分泌系疾患	04100 糖尿病	04200 そのほかの内分泌疾患	05000 精神行動の障害	05100 血細管性不明の症	05200 そのほかの神経系疾患	06000 神経系の疾患	06100 髄膜炎	06200 脊髄神経根症候群	06300 パーキンソン病	
4.5	1.5	3.0	19.2	12.2	7.0	9.3	7.7	1.6	18.4	-	1.9	4.6	山形県
4.3	1.6	2.7	18.6	12.5	6.1	7.7	6.6	1.1	17.7	-	1.8	4.1	市部
5.2	1.2	4.0	21.0	10.7	10.3	15.1	11.5	3.6	20.2	-	2.0	6.3	郡部
4.4	1.6	2.8	14.7	10.2	4.6	7.7	6.8	0.9	14.7	-	0.7	3.9	村山保健所
6.9	-	6.9	17.3	9.2	8.1	1.2	1.2	-	21.9	-	4.6	8.1	最上保健所
4.7	1.7	3.0	26.7	19.0	7.8	18.5	15.1	3.5	20.7	-	2.6	3.9	置賜保健所
3.7	1.7	2.0	22.0	11.3	10.7	7.3	5.3	2.0	22.0	-	2.7	5.3	庄内保健所
3.1	0.8	2.4	10.2	7.1	3.1	6.3	5.1	1.2	14.9	-	0.8	2.0	山形市
3.3	1.1	2.2	29.7	27.5	2.2	5.5	5.5	-	17.6	-	4.4	2.2	米沢市
2.9	0.7	2.2	23.8	16.6	7.2	4.3	4.3	-	18.7	-	2.2	3.6	鶴岡市
6.2	3.5	2.6	18.5	5.3	13.2	7.0	3.5	3.5	24.6	-	3.5	7.0	酒田市
5.1	-	5.1	12.6	7.6	5.1	2.5	2.5	-	22.8	-	5.1	5.1	新庄市
4.6	4.6	-	30.1	25.4	4.6	13.9	13.9	-	18.5	-	-	6.9	寒河江市
5.7	-	5.7	5.7	5.7	-	2.9	2.9	-	34.5	-	2.9	17.2	上山市
7.3	-	7.3	29.2	18.3	11.0	7.3	3.7	3.7	14.6	-	-	-	村山市
6.7	3.3	3.3	33.4	13.4	20.0	43.4	40.1	3.3	30.0	-	-	10.0	長井市
6.3	1.6	4.7	12.6	9.5	3.2	1.6	1.6	-	6.3	-	1.6	-	天童市
-	-	-	15.2	10.8	4.3	6.5	6.5	-	8.7	-	-	2.2	東根市
15.3	10.2	5.1	35.7	20.4	15.3	10.2	10.2	-	10.2	-	-	5.1	尾花沢市
2.9	2.9	-	20.3	14.5	5.8	23.3	20.3	2.9	17.4	-	-	5.8	南陽市
6.5	-	6.5	26.1	19.6	6.5	-	-	-	13.0	-	-	-	山辺町
-	-	-	8.2	8.2	-	24.7	24.7	-	8.2	-	-	8.2	中山町
4.9	4.9	-	9.8	-	9.8	34.4	29.5	4.9	19.7	-	-	14.8	河北町
-	-	-	45.4	30.3	15.1	30.3	30.3	-	-	-	-	-	西川町
-	-	-	24.4	12.2	12.2	12.2	12.2	-	12.2	-	-	-	朝日町
10.5	10.5	-	-	-	-	-	-	-	10.5	-	-	10.5	大江町
12.0	-	12.0	12.0	-	12.0	-	-	-	35.9	-	-	12.0	大石田町
-	-	-	30.5	15.2	15.2	-	-	-	-	-	-	-	金山町
19.7	-	19.7	9.8	-	9.8	-	-	-	9.8	-	9.8	-	最上町
-	-	-	15.7	15.7	-	-	-	-	-	-	-	-	舟形町
20.9	-	20.9	20.9	10.5	10.5	-	-	-	73.2	-	10.5	41.8	真室川町
-	-	-	50.9	25.4	25.4	-	-	-	-	-	-	-	大蔵村
-	-	-	39.1	19.6	19.6	-	-	-	39.1	-	-	19.6	鮭川村
-	-	-	-	-	-	-	-	-	-	-	-	-	戸沢村
3.9	-	3.9	15.7	11.7	3.9	11.7	7.8	3.9	15.7	-	-	-	高島町
5.6	5.6	-	44.8	22.4	22.4	33.6	16.8	16.8	28.0	-	-	5.6	川西町
32.5	-	32.5	32.5	10.8	21.6	21.6	-	21.6	32.5	-	-	10.8	小国町
-	-	-	12.8	12.8	-	31.9	31.9	-	31.9	-	12.8	-	白鷹町
-	-	-	12.2	-	12.2	12.2	12.2	-	-	-	-	-	飯豊町
-	-	-	12.7	12.7	-	25.5	-	25.5	12.7	-	-	-	三川町
-	-	-	37.8	12.6	25.2	12.6	12.6	-	8.4	-	-	8.4	庄内町
-	-	-	12.4	6.2	6.2	18.7	18.7	-	56.0	-	6.2	6.2	遊佐町

第8表 死亡率(人口10万対)、死因简单分類・保健所一市町村別

	06400 アハ イ ルマ ー ツ病	06500 そ 神 経 系 の 疾 他 の 患	07000 眼 付 属 器 及 の 疾 び 患	08000 耳 突 及 起 の 疾 乳 疾 様 患	09000 循 の 環 疾 器 系 患	09100 高 血 圧 性 疾 患	09101 高 心 血 疾 患 腎 性 疾 患 性 患	09102 そ 高 血 圧 の 他 疾 患 の 患	09200 心 圧 疾 患 を 除 く (高 く 血)	09201 慢 性 リ ウ マ チ 患	09202 急 性 心 筋 梗 塞	09203 そ 虚 血 性 の 他 心 疾 患 の 患	09204 慢 性 心 ウ 内 マ 膜 疾 患 性 患 非 性 患
山形県	5.2	6.7	-	0.1	362.4	5.0	2.2	2.8	178.8	2.6	52.9	21.7	9.3
市部	5.2	6.6	-	0.1	331.8	4.3	1.6	2.7	167.0	2.7	46.5	21.6	8.6
郡部	5.2	6.7	-	-	466.2	7.5	4.4	3.2	217.8	2.4	75.0	21.8	11.5
村山保健所	4.9	5.3	-	0.2	328.6	4.0	1.8	2.3	163.3	3.2	49.6	16.3	7.9
最上保健所	1.2	8.1	-	-	421.5	4.6	2.3	2.3	182.0	1.2	43.8	13.8	8.1
置賜保健所	7.8	6.5	-	-	397.6	8.6	3.9	4.7	185.4	2.6	61.2	28.5	11.2
庄内保健所	5.0	9.0	-	-	373.8	4.0	1.7	2.3	198.1	2.0	53.9	28.6	10.7
山形市	8.2	3.9	-	0.4	277.8	3.5	1.6	2.0	141.2	2.7	41.6	11.0	7.5
米沢市	5.5	5.5	-	-	341.8	9.9	3.3	6.6	174.7	3.3	50.6	45.1	15.4
鶴岡市	2.2	10.8	-	-	363.7	2.9	1.4	1.4	202.4	2.2	46.8	23.8	7.9
酒田市	6.2	7.9	-	-	359.3	0.9	-	0.9	181.0	0.9	49.2	30.8	13.2
新庄市	-	12.6	-	-	306.1	5.1	2.5	2.5	146.7	-	30.4	15.2	-
寒河江市	9.3	2.3	-	-	326.1	4.6	-	4.6	173.5	2.3	43.9	25.4	4.6
上山市	-	14.4	-	-	391.0	5.7	5.7	-	186.9	2.9	34.5	17.2	8.6
村山市	3.7	11.0	-	-	390.8	-	-	-	171.7	7.3	47.5	21.9	-
長井市	13.4	6.7	-	-	427.3	3.3	-	3.3	190.3	6.7	43.4	23.4	10.0
天童市	3.2	1.6	-	-	311.9	3.2	1.6	1.6	157.5	1.6	75.6	11.0	9.5
東根市	-	6.5	-	-	307.8	4.3	2.2	2.2	153.9	4.3	56.4	15.2	6.5
尾花沢市	-	5.1	-	-	402.7	10.2	-	10.2	198.8	10.2	45.9	56.1	10.2
南陽市	5.8	5.8	-	-	360.4	11.6	2.9	8.7	136.6	-	32.0	11.6	8.7
山辺町	-	13.0	-	-	306.6	-	-	-	137.0	-	45.7	-	6.5
中山町	-	-	-	-	435.6	-	-	-	279.4	16.4	115.1	16.4	24.7
河北町	-	4.9	-	-	408.2	9.8	9.8	-	211.5	-	44.3	24.6	9.8
西川町	-	-	-	-	620.8	30.3	-	30.3	272.6	-	75.7	15.1	15.1
朝日町	-	12.2	-	-	562.3	-	-	-	195.6	-	61.1	12.2	24.4
大江町	-	-	-	-	597.1	-	-	-	272.4	-	62.9	21.0	10.5
大石田町	-	23.9	-	-	418.9	-	-	-	191.5	-	47.9	71.8	-
金山町	-	-	-	-	441.8	-	-	-	167.6	15.2	30.5	-	45.7
最上町	-	-	-	-	619.9	-	-	-	295.2	-	98.4	19.7	-
舟形町	-	-	-	-	439.2	-	-	-	203.9	-	78.4	15.7	15.7
真室川町	10.5	10.5	-	-	428.9	-	-	-	188.3	-	41.8	10.5	20.9
大蔵村	-	-	-	-	559.5	50.9	25.4	25.4	178.0	-	50.9	-	-
鮭川村	-	19.6	-	-	528.2	-	-	-	234.7	-	58.7	19.6	19.6
戸沢村	-	-	-	-	626.6	-	-	-	161.1	-	-	17.9	-
高島町	3.9	11.7	-	-	442.2	11.7	11.7	-	207.4	3.9	137.0	7.8	7.8
川西町	16.8	5.6	-	-	448.3	-	-	-	173.7	-	33.6	39.2	16.8
小国町	10.8	10.8	-	-	368.0	-	-	-	270.6	-	86.6	-	10.8
白鷹町	12.8	6.4	-	-	529.7	6.4	-	6.4	172.3	-	83.0	6.4	-
飯豊町	-	-	-	-	596.4	24.3	24.3	-	377.3	-	121.7	48.7	-
三川町	-	12.7	-	-	382.1	-	-	-	267.4	-	63.7	25.5	-
庄内町	-	-	-	-	386.6	12.6	8.4	4.2	189.1	4.2	109.3	8.4	16.8
遊佐町	31.1	12.4	-	-	541.0	24.9	6.2	18.7	261.2	6.2	62.2	87.1	12.4

09205 心 筋 症	09206 不 整 導 脈 障 及 び 言	09207 心 不 全	09208 そ の 疾 他 の 患	09300 脳 血 管 疾 患	09301 く も 膜 下 出 血	09302 脳 内 出 血	09303 脳 梗 塞	09304 そ の 血 管 他 疾 患	09400 大 及 動 脈 解 離	09500 そ の 系 の 他 の 疾 患	10000 呼 吸 器 系 患	10100 イ エ ン フ ル ザ	10200 肺 炎	
4.5	22.3	61.8	3.6	159.0	16.8	34.3	106.3	1.7	14.6	5.0	178.1	0.1	121.5	山形県
4.9	22.2	57.0	3.5	140.8	15.8	31.7	91.9	1.4	14.2	5.5	168.1	0.1	116.5	市部
2.8	22.2	78.2	4.0	222.2	19.8	42.8	156.7	2.8	15.9	2.8	210.3	-	136.5	郡部
4.0	19.3	60.5	2.5	144.2	14.7	33.0	94.9	1.6	11.9	5.1	164.2	-	118.1	村山保健所
3.5	25.3	81.8	4.6	214.2	21.9	39.2	152.0	1.2	20.7	-	206.2	-	130.1	最上保健所
3.5	21.6	55.6	1.3	181.1	18.1	37.1	123.8	2.2	17.3	5.2	180.7	-	112.6	置賜保健所
6.3	27.3	61.9	7.3	150.1	17.6	32.3	98.5	1.7	15.6	6.0	190.1	0.3	129.5	庄内保健所
2.7	16.5	57.7	1.6	115.7	14.5	32.2	68.7	0.4	12.6	4.7	146.3	-	108.7	山形市
3.3	13.2	42.9	1.1	133.0	16.5	29.7	86.8	-	17.6	6.6	176.9	-	113.2	米沢市
5.8	38.2	66.3	11.5	136.1	16.6	31.7	87.1	0.7	15.8	6.5	208.1	-	143.3	鶴岡市
7.9	21.1	57.1	0.9	157.3	19.3	32.5	103.7	1.8	14.1	6.2	174.0	0.9	122.1	酒田市
2.5	15.2	78.4	5.1	134.1	20.2	27.8	86.0	-	20.2	-	179.6	-	123.9	新庄市
4.6	34.7	53.2	4.6	141.1	6.9	34.7	97.1	2.3	2.3	4.6	129.5	-	87.9	寒河江市
2.9	25.9	86.2	8.6	172.5	14.4	43.1	109.2	5.7	11.5	14.4	209.9	-	166.7	上山市
-	29.2	65.7	-	208.2	21.9	51.1	135.1	-	11.0	-	241.1	-	157.0	村山市
3.3	50.1	50.1	3.3	206.9	26.7	40.1	136.9	3.3	23.4	3.3	180.2	-	96.8	長井市
6.3	11.0	41.0	1.6	132.3	15.8	23.6	89.8	3.2	15.8	3.2	110.3	-	74.0	天童市
17.3	10.8	41.2	2.2	132.2	8.7	19.5	99.7	4.3	8.7	8.7	160.4	-	97.5	東根市
-	15.3	56.1	5.1	168.2	-	25.5	142.7	-	20.4	5.1	249.8	-	198.8	尾花沢市
5.8	26.2	52.3	-	186.0	20.3	32.0	130.8	2.9	17.4	8.7	119.2	-	75.6	南陽市
-	13.0	71.8	-	150.1	19.6	32.6	97.9	-	13.0	6.5	130.5	-	97.9	山辺町
-	24.7	74.0	8.2	147.9	8.2	16.4	123.3	-	8.2	-	189.0	-	123.3	中山町
4.9	9.8	118.0	-	172.1	24.6	24.6	123.0	-	9.8	4.9	285.3	-	221.3	河北町
-	90.9	75.7	-	318.0	30.3	45.4	242.3	-	-	-	196.9	-	106.0	西川町
-	48.9	48.9	-	330.0	48.9	97.8	183.4	-	24.4	12.2	305.6	-	232.2	朝日町
-	31.4	146.7	-	314.3	21.0	73.3	220.0	-	10.5	-	199.0	-	167.6	大江町
-	12.0	47.9	12.0	203.5	23.9	35.9	131.7	12.0	23.9	-	203.5	-	107.7	大石田町
-	30.5	30.5	15.2	243.8	15.2	106.6	121.9	-	30.5	-	167.6	-	91.4	金山町
9.8	59.0	108.2	-	314.9	29.5	49.2	236.2	-	9.8	-	275.5	-	118.1	最上町
-	31.4	62.7	-	235.3	15.7	31.4	172.5	15.7	-	-	235.3	-	188.2	舟形町
10.5	31.4	73.2	-	219.7	10.5	31.4	177.8	-	20.9	-	272.0	-	198.7	真室川町
-	50.9	76.3	-	305.2	-	25.4	279.8	-	25.4	-	254.3	-	76.3	大蔵村
-	-	117.4	19.6	293.4	-	19.6	273.9	-	-	-	136.9	-	58.7	鮭川村
-	17.9	125.3	-	393.8	89.5	71.6	232.7	-	71.6	-	196.9	-	161.1	戸沢村
3.9	3.9	43.0	-	207.4	11.7	35.2	156.5	3.9	11.7	3.9	187.8	-	129.1	高島町
5.6	16.8	56.0	5.6	241.0	22.4	44.8	173.7	-	28.0	5.6	201.7	-	117.7	川西町
-	32.5	140.7	-	97.4	-	21.6	75.8	-	-	-	227.3	-	140.7	小国町
-	-	83.0	-	338.2	19.1	89.3	217.0	12.8	12.8	-	242.5	-	159.5	白鷹町
-	85.2	121.7	-	182.6	24.3	36.5	121.7	-	12.2	-	243.4	-	133.9	飯豊町
12.7	-	140.1	25.5	101.9	-	-	101.9	-	-	12.7	216.5	-	140.1	三川町
-	8.4	33.6	8.4	168.1	25.2	25.2	109.3	8.4	12.6	4.2	155.5	-	96.7	庄内町
6.2	18.7	62.2	6.2	217.6	12.4	62.2	143.0	-	37.3	-	186.5	-	105.7	遊佐町

第8表 死亡率(人口10万対)、死因简单分類・保健所一市町村別

	10300 急性 気管支 炎	10400 慢性 閉塞性 気管支 炎	10500 喘 息	10600 呼吸器 系 の 疾 患	11000 消化器 系 疾 患	11100 十二指 腸潰瘍 及 び 腸 潰瘍	11200 胃腸 閉 塞	11300 肝 疾 患	11301 肝臓 硬 変 (アル ブ ミン 除 く)	11302 その 他 の 疾 患	11400 消化器 系 の 疾 患	12000 皮膚 及 び 下 部 疾 患	13000 筋 及 骨 格 系 疾 患
山形県	1.1	18.0	1.8	35.6	38.6	3.1	6.8	12.3	6.1	6.2	16.4	1.2	3.6
市部	1.1	14.7	1.9	33.7	35.4	2.9	6.2	11.6	6.0	5.7	14.7	1.0	3.8
郡部	1.2	29.8	1.2	41.7	49.2	4.0	8.7	14.3	6.3	7.9	22.2	2.0	2.4
村山保健所	0.7	18.2	1.8	25.4	32.6	3.3	5.4	10.4	6.3	4.0	13.5	0.5	3.2
最上保健所	-	24.2	-	51.8	46.1	4.6	8.1	12.7	6.9	5.8	20.7	4.6	3.5
置賜保健所	1.3	18.1	2.2	46.6	40.1	3.5	7.3	12.1	4.3	7.8	17.3	1.7	5.2
庄内保健所	2.0	15.3	2.0	40.9	45.6	2.0	8.3	15.6	6.7	9.0	19.6	1.0	3.0
山形市	0.8	14.1	1.2	21.6	27.9	3.1	3.5	9.8	6.7	3.1	11.4	0.4	3.5
米沢市	2.2	9.9	3.3	48.4	36.3	4.4	5.5	13.2	2.2	11.0	13.2	2.2	3.3
鶴岡市	1.4	13.0	3.6	46.8	39.6	1.4	7.9	13.0	5.0	7.9	17.3	1.4	3.6
酒田市	2.6	9.7	-	38.7	47.4	3.5	7.0	16.7	7.9	8.8	20.2	-	3.5
新庄市	-	25.3	-	30.4	27.8	5.1	7.6	5.1	5.1	-	10.1	2.5	-
寒河江市	-	16.2	2.3	23.1	46.3	2.3	9.3	23.1	11.6	11.6	11.6	-	-
上山市	-	20.1	5.7	17.2	43.1	5.7	14.4	8.6	5.7	2.9	14.4	2.9	5.7
村山市	-	21.9	-	62.1	25.6	-	7.3	7.3	7.3	-	11.0	-	-
長井市	3.3	13.4	3.3	63.4	46.7	3.3	10.0	6.7	-	6.7	26.7	-	13.4
天童市	-	20.5	-	15.8	25.2	-	4.7	11.0	7.9	3.2	9.5	-	6.3
東根市	-	23.8	4.3	34.7	17.3	-	-	4.3	4.3	-	13.0	-	2.2
尾花沢市	-	20.4	-	30.6	45.9	15.3	5.1	5.1	-	5.1	20.4	-	10.2
南陽市	-	5.8	2.9	34.9	55.2	-	11.6	17.4	8.7	8.7	26.2	5.8	5.8
山辺町	6.5	6.5	-	19.6	45.7	13.0	-	-	-	-	32.6	-	-
中山町	8.2	41.1	-	16.4	32.9	8.2	8.2	-	-	-	16.4	8.2	-
河北町	-	24.6	9.8	29.5	63.9	4.9	14.8	19.7	-	19.7	24.6	-	-
西川町	-	60.6	-	30.3	45.4	-	15.1	-	-	-	30.3	-	-
朝日町	-	24.4	-	48.9	24.4	12.2	-	-	-	-	12.2	-	-
大江町	-	21.0	-	10.5	52.4	-	-	21.0	10.5	10.5	31.4	-	-
大石田町	-	12.0	-	83.8	71.8	-	23.9	35.9	23.9	12.0	12.0	-	-
金山町	-	15.2	-	60.9	30.5	-	15.2	-	-	-	15.2	30.5	15.2
最上町	-	29.5	-	127.9	78.7	-	19.7	19.7	19.7	-	39.4	-	9.8
舟形町	-	-	-	47.1	109.8	31.4	15.7	15.7	-	15.7	47.1	-	-
真室川町	-	41.8	-	31.4	41.8	-	-	10.5	10.5	-	31.4	-	-
大蔵村	-	50.9	-	127.2	127.2	-	-	101.7	25.4	76.3	25.4	25.4	-
鮭川村	-	19.6	-	58.7	19.6	-	-	-	-	-	19.6	-	19.6
戸沢村	-	-	-	35.8	35.8	-	-	17.9	-	17.9	17.9	-	-
高島町	-	35.2	-	23.5	23.5	3.9	3.9	-	-	-	15.7	-	7.8
川西町	-	22.4	-	61.6	61.6	-	11.2	28.0	11.2	16.8	22.4	-	-
小国町	-	32.5	-	54.1	32.5	10.8	10.8	10.8	10.8	-	-	-	10.8
白鷹町	-	51.1	-	31.9	25.5	-	-	6.4	6.4	-	19.1	-	-
飯豊町	-	36.5	-	73.0	36.5	12.2	12.2	12.2	12.2	-	-	-	-
三川町	-	38.2	-	38.2	38.2	-	-	25.5	25.5	-	12.7	-	-
庄内町	-	29.4	-	29.4	63.0	-	16.8	16.8	8.4	8.4	29.4	-	-
遊佐町	6.2	43.5	6.2	24.9	62.2	-	12.4	24.9	-	24.9	24.9	6.2	-

14000 腎系 尿路の 生殖 器患	14100 糸及び 球腎性 体腎性 尿管患	14200 腎 不 全	14201 急性 腎不 全	14202 慢性 腎不 全	14203 詳細 不明 の全	14300 そ腎系 の尿路 の生殖 器患	15000 妊及び 産、分 娩、小 児	16000 周発生 産した 病態	16100 妊胎関 連する 発育障 害及び	16200 出 産 外 傷	16300 周産期 に及ぶ 呼吸器 的障害	16400 周特感 産異 期的 にな症	
32.9	3.5	25.5	3.6	16.5	5.3	4.0	-	0.8	0.1	-	0.5	-	山形県
31.9	2.6	25.6	4.1	16.4	5.1	3.7	-	0.9	0.1	-	0.6	-	市部
35.7	6.7	24.2	2.0	16.3	6.0	4.8	-	0.4	-	-	-	-	郡部
29.3	2.1	24.7	4.7	14.0	6.0	2.5	-	1.1	-	-	0.7	-	村山保健所
44.9	6.9	31.1	1.2	25.3	4.6	6.9	-	-	-	-	-	-	最上保健所
34.9	4.7	25.9	1.7	17.3	6.9	4.3	-	0.9	0.4	-	0.4	-	置賜保健所
34.0	4.0	24.3	3.7	17.6	3.0	5.7	-	0.3	-	-	0.3	-	庄内保健所
27.5	0.8	23.1	3.1	13.3	6.7	3.5	-	1.2	-	-	0.8	-	山形市
38.5	9.9	24.2	2.2	15.4	6.6	4.4	-	1.1	-	-	1.1	-	米沢市
41.8	2.9	30.2	2.9	23.8	3.6	8.6	-	-	-	-	-	-	鶴岡市
28.1	3.5	22.8	6.2	13.2	3.5	1.8	-	0.9	-	-	0.9	-	酒田市
40.5	-	35.4	-	30.4	5.1	5.1	-	-	-	-	-	-	新庄市
30.1	-	30.1	4.6	16.2	9.3	-	-	-	-	-	-	-	寒河江市
25.9	5.7	17.2	2.9	11.5	2.9	2.9	-	-	-	-	-	-	上山市
51.1	7.3	40.2	18.3	18.3	3.7	3.7	-	-	-	-	-	-	村山市
16.7	-	13.4	-	13.4	-	3.3	-	-	-	-	-	-	長井市
17.3	1.6	14.2	3.2	6.3	4.7	1.6	-	3.2	-	-	3.2	-	天童市
21.7	-	21.7	6.5	15.2	-	-	-	-	-	-	-	-	東根市
66.3	-	66.3	10.2	45.9	10.2	-	-	-	-	-	-	-	尾花沢市
37.8	-	32.0	5.8	17.4	8.7	5.8	-	2.9	2.9	-	-	-	南陽市
45.7	-	39.1	-	32.6	6.5	6.5	-	-	-	-	-	-	山辺町
16.4	-	16.4	-	8.2	8.2	-	-	-	-	-	-	-	中山町
29.5	4.9	24.6	4.9	4.9	14.8	-	-	-	-	-	-	-	河北町
45.4	30.3	-	-	-	-	15.1	-	-	-	-	-	-	西川町
36.7	-	36.7	12.2	12.2	12.2	-	-	-	-	-	-	-	朝日町
52.4	10.5	41.9	21.0	21.0	-	-	-	-	-	-	-	-	大江町
12.0	12.0	-	-	-	-	-	-	12.0	-	-	-	-	大石田町
45.7	30.5	-	-	-	-	15.2	-	-	-	-	-	-	金山町
19.7	-	19.7	-	9.8	9.8	-	-	-	-	-	-	-	最上町
47.1	-	31.4	-	31.4	-	15.7	-	-	-	-	-	-	舟形町
62.8	20.9	41.8	10.5	31.4	-	-	-	-	-	-	-	-	真室川町
76.3	25.4	25.4	-	25.4	-	25.4	-	-	-	-	-	-	大蔵村
39.1	-	39.1	-	19.6	19.6	-	-	-	-	-	-	-	鮭川村
71.6	17.9	35.8	-	35.8	-	17.9	-	-	-	-	-	-	戸沢村
54.8	3.9	43.0	-	23.5	19.6	7.8	-	-	-	-	-	-	高島町
28.0	-	22.4	-	16.8	5.6	5.6	-	-	-	-	-	-	川西町
43.3	10.8	32.5	-	32.5	-	-	-	-	-	-	-	-	小国町
12.8	-	12.8	-	6.4	6.4	-	-	-	-	-	-	-	白鷹町
36.5	-	36.5	-	36.5	-	-	-	-	-	-	-	-	飯豊町
25.5	-	12.7	-	12.7	-	12.7	-	-	-	-	-	-	三川町
12.6	-	4.2	-	4.2	-	8.4	-	-	-	-	-	-	庄内町
43.5	24.9	18.7	-	18.7	-	-	-	-	-	-	-	-	遊佐町

第8表 死亡率(人口10万対)、死因简单分類・保健所一市町村別

	16500 胎の及 出及び 血血液 性及 新生 児害 害	16600 そ周 の産 の生 他期 のた に態	17000 先変 天形 奇形 、び 常	17100 神先 経天 系奇 の形	17200 循先 環天 器系 奇の 形	17201 心先 天 臓 奇 の形	17202 そ循 の環 他器 系奇 の形	17300 消先 化天 器系 奇の 形	17400 そ奇 の形 他及 のび 先天	17500 染他 色に 体不 異常 、類 の	18000 症常 状臨 床査 、所 微所 候見 及、 異常 にの	18100 老 衰	18200 乳症 幼候 児突 然死 群	18300 そ微 候臨 床査 、所 他及 のび 、症 状、 異常 にの
山形県	0.2	-	1.0	-	0.4	0.3	0.2	-	0.3	0.3	54.5	46.7	0.2	7.6
市部	0.1	-	1.0	-	0.3	0.2	0.1	-	0.4	0.2	47.9	39.7	0.2	8.0
郡部	0.4	-	1.2	-	0.8	0.4	0.4	-	-	0.4	77.4	71.4	-	6.0
村山保健所	0.4	-	0.9	-	0.4	0.4	-	-	0.2	0.4	51.0	44.0	0.4	6.7
最上保健所	-	-	1.2	-	1.2	-	1.2	-	-	-	62.2	57.6	-	4.6
置賜保健所	-	-	1.3	-	0.4	-	0.4	-	0.4	0.4	68.1	58.2	-	9.9
庄内保健所	-	-	1.0	-	0.3	0.3	-	-	0.7	-	46.9	38.6	-	8.3
山形市	0.4	-	1.2	-	0.4	0.4	-	-	0.4	0.4	47.5	37.7	0.4	9.4
米沢市	-	-	1.1	-	-	-	-	-	-	1.1	56.1	40.7	-	15.4
鶴岡市	-	-	0.7	-	-	-	-	-	0.7	-	56.9	42.5	-	14.4
酒田市	-	-	1.8	-	0.9	0.9	-	-	0.9	-	39.5	35.1	-	4.4
新庄市	-	-	-	-	-	-	-	-	-	-	43.0	43.0	-	-
寒河江市	-	-	-	-	-	-	-	-	-	-	43.9	41.6	-	2.3
上市市	-	-	-	-	-	-	-	-	-	-	60.4	54.6	-	5.7
村山市	-	-	-	-	-	-	-	-	-	-	32.9	32.9	-	-
長井市	-	-	3.3	-	3.3	-	3.3	-	-	-	90.1	86.8	-	3.3
天童市	-	-	-	-	-	-	-	-	-	-	37.8	33.1	1.6	3.2
東根市	-	-	-	-	-	-	-	-	-	-	26.0	23.8	-	2.2
尾花沢市	-	-	-	-	-	-	-	-	-	-	56.1	40.8	-	15.3
南陽市	-	-	2.9	-	-	-	-	-	2.9	-	37.8	32.0	-	5.8
山辺町	-	-	-	-	-	-	-	-	-	-	91.3	78.3	-	13.0
中山町	-	-	8.2	-	8.2	8.2	-	-	-	-	98.6	98.6	-	-
河北町	-	-	4.9	-	-	-	-	-	-	4.9	83.6	73.8	-	9.8
西川町	-	-	-	-	-	-	-	-	-	-	75.7	60.6	-	15.1
朝日町	-	-	-	-	-	-	-	-	-	-	12.2	12.2	-	-
大江町	-	-	-	-	-	-	-	-	-	-	146.7	146.7	-	-
大石田町	12.0	-	-	-	-	-	-	-	-	-	131.7	131.7	-	-
金山町	-	-	-	-	-	-	-	-	-	-	45.7	45.7	-	-
最上町	-	-	-	-	-	-	-	-	-	-	98.4	88.6	-	9.8
舟形町	-	-	15.7	-	15.7	-	15.7	-	-	-	78.4	78.4	-	-
真室川町	-	-	-	-	-	-	-	-	-	-	52.3	41.8	-	10.5
大蔵村	-	-	-	-	-	-	-	-	-	-	50.9	50.9	-	-
鮭川村	-	-	-	-	-	-	-	-	-	-	97.8	78.2	-	19.6
戸沢村	-	-	-	-	-	-	-	-	-	-	125.3	107.4	-	17.9
高島町	-	-	-	-	-	-	-	-	-	-	27.4	23.5	-	3.9
川西町	-	-	-	-	-	-	-	-	-	-	67.2	50.4	-	16.8
小国町	-	-	-	-	-	-	-	-	-	-	162.3	151.5	-	10.8
白鷹町	-	-	-	-	-	-	-	-	-	-	165.9	165.9	-	-
飯豊町	-	-	-	-	-	-	-	-	-	-	85.2	73.0	-	12.2
三川町	-	-	-	-	-	-	-	-	-	-	25.5	25.5	-	-
庄内町	-	-	-	-	-	-	-	-	-	-	58.8	58.8	-	-
遊佐町	-	-	-	-	-	-	-	-	-	-	6.2	6.2	-	-

20000 傷の 病及 及び 死亡 原因	20100 不慮 の事 故	20101 交 通 事 故	20102 転 倒 ・ 転 落	20103 不 慮 の 溺 死	20104 不 慮 の 窒 息	20105 煙火 ・ 火災 への 曝 露	20106 有害 物質 による 不慮 の 中毒 ・ 曝 露	20107 そ の 他 の 事 故	20200 自 殺	20300 他 殺	20400 そ の 他 の 外 因	22000 特 殊 目 的 用 ド	22100 呼 吸 器 急 性 症 候 群	
75.0	42.1	6.6	5.5	8.0	14.2	1.9	0.6	5.3	28.8	0.3	3.7	-	-	山形県
68.0	39.5	6.5	5.8	7.4	13.3	1.6	0.6	4.3	25.0	0.3	3.2	-	-	市部
98.8	50.8	6.7	4.4	10.3	17.1	2.8	0.4	9.1	42.1	0.4	5.6	-	-	郡部
58.9	34.7	5.1	4.2	7.5	11.1	1.1	1.1	4.7	21.2	0.4	2.6	-	-	村山保健所
115.2	69.1	11.5	11.5	10.4	24.2	2.3	1.2	8.1	40.3	-	5.8	-	-	最上保健所
82.8	47.0	5.6	5.2	10.8	18.1	2.6	-	4.7	30.2	-	5.6	-	-	置賜保健所
85.9	43.6	8.7	6.3	6.0	14.0	2.7	-	6.0	37.9	0.7	3.7	-	-	庄内保健所
42.0	23.5	3.1	1.6	5.9	10.2	0.8	-	2.0	16.5	0.4	1.6	-	-	山形市
63.7	36.3	3.3	5.5	6.6	16.5	1.1	-	3.3	23.1	-	4.4	-	-	米沢市
90.0	49.7	11.5	8.6	5.0	15.1	5.0	-	4.3	33.8	0.7	5.8	-	-	鶴岡市
68.5	37.8	7.0	5.3	4.4	14.9	-	-	6.2	27.2	0.9	2.6	-	-	酒田市
91.1	68.3	12.6	15.2	12.6	22.8	-	2.5	2.5	22.8	-	-	-	-	新庄市
90.2	43.9	11.6	6.9	9.3	11.6	-	-	4.6	41.6	-	4.6	-	-	寒河江市
83.4	51.7	11.5	8.6	11.5	14.4	2.9	-	2.9	28.7	-	2.9	-	-	上山市
87.7	47.5	7.3	14.6	3.7	14.6	-	7.3	-	32.9	-	7.3	-	-	村山市
90.1	53.4	3.3	10.0	16.7	16.7	3.3	-	3.3	26.7	-	10.0	-	-	長井市
59.9	41.0	7.9	6.3	4.7	6.3	-	1.6	14.2	15.8	-	3.2	-	-	天童市
73.7	45.5	2.2	6.5	15.2	13.0	4.3	2.2	2.2	28.2	-	-	-	-	東根市
61.2	40.8	5.1	5.1	10.2	10.2	-	5.1	5.1	20.4	-	-	-	-	尾花沢市
87.2	49.4	5.8	-	14.5	17.4	2.9	-	8.7	34.9	-	2.9	-	-	南陽市
52.2	45.7	6.5	6.5	6.5	13.0	-	-	13.0	-	6.5	-	-	-	山辺町
49.3	32.9	-	8.2	16.4	-	-	-	8.2	16.4	-	-	-	-	中山町
68.9	34.4	-	-	4.9	19.7	-	4.9	4.9	29.5	-	4.9	-	-	河北町
136.3	90.9	-	-	15.1	60.6	-	-	15.1	15.1	-	30.3	-	-	西川町
48.9	36.7	24.4	-	-	12.2	-	-	-	12.2	-	-	-	-	朝日町
83.8	52.4	-	-	21.0	-	10.5	-	21.0	21.0	-	10.5	-	-	大江町
47.9	12.0	-	-	-	-	-	-	12.0	35.9	-	-	-	-	大石田町
152.3	106.6	30.5	-	15.2	45.7	-	-	15.2	45.7	-	-	-	-	金山町
127.9	68.9	19.7	-	19.7	19.7	-	-	9.8	39.4	-	19.7	-	-	最上町
78.4	15.7	-	-	-	15.7	-	-	-	47.1	-	15.7	-	-	舟形町
83.7	41.8	-	-	10.5	20.9	10.5	-	-	41.8	-	-	-	-	真空川町
50.9	-	-	-	-	-	-	-	-	50.9	-	-	-	-	大蔵村
215.2	97.8	-	19.6	-	39.1	-	-	39.1	97.8	-	19.6	-	-	鮭川村
268.5	161.1	17.9	53.7	-	35.8	17.9	-	35.8	89.5	-	17.9	-	-	戸沢村
86.1	31.3	11.7	-	7.8	-	7.8	-	3.9	47.0	-	7.8	-	-	高島町
95.3	50.4	5.6	11.2	11.2	22.4	-	-	-	39.2	-	5.6	-	-	川西町
140.7	64.9	10.8	10.8	21.6	21.6	-	-	-	64.9	-	10.8	-	-	小国町
70.2	38.3	-	6.4	12.8	19.1	-	-	-	25.5	-	6.4	-	-	白鷹町
170.4	170.4	24.3	-	12.2	85.2	12.2	-	36.5	-	-	-	-	-	飯豊町
63.7	25.5	12.7	-	12.7	-	-	-	-	38.2	-	-	-	-	三川町
117.7	54.6	4.2	4.2	16.8	8.4	4.2	-	16.8	63.0	-	-	-	-	庄内町
136.8	24.9	-	-	6.2	12.4	-	-	6.2	111.9	-	-	-	-	遊佐町

付 表

第1表 人口動態統計実数、性・年次別(山形県)

	人 口			出 生			死 亡		
	総 数	男	女	総 数	男	女	総 数	男	女
1900 明治 33	-	-	-	29,217	14,881	14,336	18,412	9,415	8,997
01 34	-	-	-	33,058	16,968	16,090	17,824	9,226	8,598
02 35	-	-	-	31,986	16,401	15,585	19,045	9,880	9,165
03 36	862,000	430,400	431,600	32,066	16,259	15,807	18,538	9,413	9,125
04 37	-	-	-	29,468	15,055	14,413	19,347	9,835	9,512
1905 38	-	-	-	30,045	15,262	14,783	21,121	10,670	10,451
06 39	891,700	444,800	446,900	28,415	14,651	13,764	18,081	9,219	8,862
07 40	901,900	449,700	452,200	33,279	16,976	16,303	21,007	10,591	10,416
08 41	892,100	443,100	449,000	33,247	16,935	16,312	18,536	9,411	9,125
09 42	903,500	448,700	454,800	34,927	17,767	17,160	19,488	9,973	9,515
1910 43	915,100	454,500	460,600	33,787	17,237	16,550	21,092	10,730	10,362
11 44	926,800	460,300	466,500	36,320	18,632	17,688	21,562	10,950	10,612
12 大正 1	938,700	466,200	472,500	34,315	17,409	16,906	19,638	10,073	9,565
13 2	950,700	472,200	478,500	35,016	17,996	17,020	19,401	9,996	9,405
14 3	962,900	478,200	484,700	35,689	18,338	17,351	21,423	10,961	10,462
1915 4	975,300	484,400	490,900	36,752	18,458	18,294	19,946	10,031	9,915
16 5	987,800	490,600	497,200	35,754	18,198	17,556	22,677	11,532	11,145
17 6	1,000,400	496,900	503,500	35,111	17,862	17,249	24,438	12,476	11,962
18 7	971,300	480,200	491,100	35,974	18,320	17,654	26,262	13,388	12,874
19 8	975,400	481,800	493,600	34,960	17,725	17,235	24,311	12,382	11,929
1920 9	968,889	478,320	490,569	40,685	20,642	20,043	26,374	13,308	13,066
21 10	976,100	481,600	494,500	40,115	20,603	19,512	22,790	11,572	11,218
22 11	983,400	484,900	498,500	38,653	19,652	19,001	24,909	12,749	12,160
23 12	989,800	487,800	502,000	41,395	20,961	20,434	23,589	12,155	11,434
24 13	998,400	491,700	506,700	40,931	20,881	20,050	22,446	11,433	11,013
1925 14	1,027,297	506,303	520,994	41,133	20,935	20,198	22,056	11,318	10,738
26 昭和 1	1,039,400	512,100	527,300	42,584	21,619	20,965	22,576	11,586	10,990
27 2	1,051,700	518,000	533,700	41,112	20,880	20,232	22,620	11,676	10,944
28 3	1,064,200	524,000	540,200	41,824	21,226	20,598	22,387	11,442	10,945
29 4	1,076,800	530,000	546,800	40,062	20,370	19,692	23,089	11,775	11,314
1930 5	1,080,034	532,377	547,657	42,403	21,649	20,754	21,804	11,097	10,707
31 6	1,090,300	537,500	552,800	39,275	19,921	19,354	21,719	11,166	10,553
32 7	1,100,700	542,600	558,100	42,179	21,465	20,714	21,312	10,928	10,384
33 8	1,111,200	547,800	563,400	40,186	20,575	19,611	21,293	10,861	10,432
34 9	1,121,900	553,100	568,800	39,438	20,115	19,323	21,932	11,242	10,690
1935 10	1,116,822	549,060	567,762	41,073	21,098	19,975	20,316	10,446	9,870
36 11	1,124,500	552,500	572,000	39,214	20,121	19,093	20,941	10,639	10,302
37 12	1,132,100	556,000	576,100	40,387	20,458	19,929	20,681	10,407	10,274
38 13	1,139,500	559,300	580,200	36,442	18,503	17,939	20,673	10,553	10,120
39 14	1,144,600	561,600	583,000	34,297	17,502	16,795	21,132	10,812	10,320
1940 15	1,119,338	548,404	570,934	36,384	18,574	17,810	20,807	10,651	10,156
41 16	1,116,400	546,800	569,600	35,393	18,027	17,366	19,823	10,060	9,763
42 17	1,116,500	546,500	570,000	35,744	18,370	17,374	19,292	10,012	9,280
43 18	1,057,100	491,800	565,300	35,089	18,012	17,077	20,098	10,124	9,974
44 19	1,083,569	497,951	585,618	35,173	18,113	17,060	21,600	11,057	10,543
1945 20	1,326,350	612,300	714,050	34,223	-	-	33,419	-	-
46 21	1,294,934	607,221	687,713	32,785	16,992	15,793	23,889	13,051	10,838
47 22	1,335,653	641,447	694,206	43,941	22,737	21,204	20,871	10,705	10,166
48 23	1,346,492	652,003	694,489	42,059	21,662	20,397	18,232	9,151	9,081
49 24	1,351,205	-	-	44,112	22,877	21,235	17,628	8,969	8,659
1950 25	1,357,347	660,555	696,792	40,694	20,837	19,857	15,502	7,969	7,533
51 26	1,354,210	659,501	694,709	35,169	18,181	16,988	15,205	7,686	7,519
52 27	1,352,028	657,156	694,872	34,327	17,636	16,691	13,401	6,936	6,465
53 28	1,351,040	656,605	694,435	30,416	15,623	14,793	12,908	6,637	6,271
54 29	1,350,241	654,867	695,374	29,038	14,898	14,140	12,316	6,280	6,036
1955 30	1,353,649	651,737	701,912	27,311	13,998	13,313	11,691	6,193	5,498
56 31	1,349,177	647,927	701,250	25,893	13,261	12,632	11,932	6,242	5,690
57 32	1,344,200	644,779	699,421	24,298	12,434	11,864	11,880	6,235	5,645
58 33	1,338,134	640,135	697,999	24,441	12,659	11,782	10,976	5,759	5,217
59 34	1,329,425	634,982	694,443	23,188	11,868	11,320	11,126	5,937	5,189
1960 35	1,320,664	630,997	689,667	22,288	11,435	10,853	10,986	5,902	5,084
61 36	1,309,538	625,257	684,281	21,057	10,806	10,251	11,172	5,964	5,208
62 37	1,294,118	618,039	676,079	20,433	10,520	9,913	11,207	5,995	5,212
63 38	1,280,734	611,971	668,763	19,479	10,091	9,388	10,143	5,415	4,728
64 39	1,272,286	608,773	663,513	18,970	9,849	9,121	10,238	5,358	4,880

自然増加	乳 児 死 亡			死 産				婚姻	離婚	
	総 数	男	女	総 数	男	女	不 詳			
10,805	6,235	3,286	2,949	2,589	1,358	1,224	7	6,360	1,684	1900 明治 33
15,234	6,184	3,324	2,860	3,122	1,641	1,471	10	7,670	1,560	01 34
12,941	6,802	3,656	3,146	3,035	1,586	1,443	6	7,985	1,537	02 35
13,528	6,486	3,435	3,051	3,047	1,557	1,483	7	7,421	1,619	03 36
10,121	6,362	3,401	2,961	2,817	1,480	1,331	6	7,785	1,578	04 37
8,924	6,731	3,568	3,163	2,675	1,361	1,305	9	6,659	1,481	1905 38
10,334	5,736	3,074	2,662	2,785	1,522	1,258	5	6,714	1,651	06 39
12,272	7,112	3,796	3,316	2,820	1,541	1,275	4	8,242	1,570	07 40
14,711	6,541	3,459	3,082	2,859	1,504	1,346	9	8,808	1,401	08 41
15,439	6,838	3,652	3,186	2,924	1,551	1,367	6	8,688	1,309	09 42
12,695	7,475	3,947	3,528	2,753	1,458	1,285	10	8,363	1,397	1910 43
14,758	7,795	4,086	3,709	2,885	1,589	1,286	10	8,429	1,383	11 44
14,677	6,611	3,519	3,092	2,730	1,441	1,280	9	8,320	1,357	12 大正 1
15,615	6,746	3,598	3,148	2,789	1,477	1,305	7	8,398	1,274	13 2
14,266	7,334	3,858	3,476	2,675	1,460	1,209	6	8,646	1,315	14 3
16,806	6,745	3,526	3,219	2,696	1,395	1,285	16	8,918	1,409	1915 4
13,077	7,184	3,836	3,348	2,512	1,390	1,118	4	8,371	1,424	16 5
10,673	7,745	4,122	3,623	2,541	1,364	1,174	3	8,420	1,238	17 6
9,712	8,042	4,262	3,780	2,500	1,400	1,098	2	9,585	1,266	18 7
10,649	7,049	3,751	3,298	2,371	1,272	1,095	4	9,225	1,274	19 8
14,311	7,685	4,067	3,618	2,635	1,414	1,218	3	10,655	1,154	1920 9
17,325	7,465	3,985	3,480	2,427	1,311	1,111	5	10,589	1,193	21 10
13,744	8,237	4,433	3,804	2,291	1,216	1,069	6	9,813	1,155	22 11
17,806	7,989	4,308	3,681	2,400	1,306	1,088	6	9,947	1,127	23 12
18,485	7,379	3,910	3,469	2,299	1,229	1,062	8	10,226	1,108	24 13
19,077	6,840	3,655	3,185	2,296	1,272	1,016	8	9,841	1,079	1925 14
20,008	7,295	3,913	3,382	2,248	1,277	965	6	10,003	1,027	26 昭和 1
18,492	6,507	3,457	3,050	2,057	1,171	880	6	8,921	1,043	27 2
19,437	6,540	3,526	3,014	2,082	1,133	942	7	9,285	972	28 3
16,973	6,507	3,457	3,050	2,015	1,127	884	4	9,235	900	29 4
20,599	6,018	3,193	2,825	2,038	1,086	950	2	9,428	991	1930 5
17,556	5,796	3,125	2,671	1,857	998	852	7	8,415	975	31 6
20,867	5,597	3,012	2,585	2,054	1,109	937	8	8,989	937	32 7
18,893	5,824	3,134	2,690	1,907	1,035	867	5	8,432	839	33 8
17,506	5,591	3,043	2,548	1,970	1,074	887	9	9,203	877	34 9
20,757	5,347	2,907	2,440	2,050	1,084	961	5	9,737	885	1935 10
18,273	5,343	2,870	2,473	1,910	1,045	860	5	9,069	819	36 11
19,706	5,082	2,694	2,388	1,948	1,020	922	6	11,017	811	37 12
15,769	4,569	2,477	2,092	1,677	896	778	3	9,022	757	38 13
13,165	4,418	2,380	2,038	1,660	921	736	3	9,553	776	39 14
15,577	4,137	2,192	1,945	1,637	888	743	6	10,834	804	1940 15
15,570	3,810	2,093	1,717	1,577	848	713	16	13,656	824	41 16
16,452	3,769	2,113	1,656	1,470	-	-	-	11,479	856	42 17
14,991	3,831	2,087	1,744	1,354	-	-	-	12,837	952	43 18
13,573	-	-	-	-	-	-	-	-	-	44 19
804	-	-	-	-	-	-	-	-	-	1945 20
8,896	-	-	-	1,452	777	652	23	-	-	46 21
23,070	4,042	2,225	1,817	1,914	978	871	65	17,599	1,534	47 22
23,827	3,437	1,823	1,614	2,115	1,017	992	106	16,411	1,564	48 23
26,484	3,613	1,963	1,650	3,124	1,649	1,248	227	16,803	1,506	49 24
25,192	2,773	1,553	1,220	3,938	1,974	1,506	458	12,969	1,462	1950 25
19,964	2,537	1,354	1,183	3,823	1,898	1,486	439	11,293	1,407	51 26
20,926	2,071	1,169	902	3,758	1,882	1,438	438	11,182	1,261	52 27
17,508	1,704	930	774	3,467	1,711	1,357	399	10,943	1,165	53 28
16,722	1,576	863	713	3,226	1,608	1,236	382	10,774	1,105	54 29
15,620	1,288	714	574	3,194	1,610	1,221	363	10,660	1,007	1955 30
13,961	1,253	681	572	3,066	1,538	1,178	350	10,543	994	56 31
12,418	1,111	610	501	3,032	1,528	1,117	387	11,122	934	57 32
13,465	1,017	565	452	3,008	1,532	1,055	421	10,968	920	58 33
12,062	949	530	419	2,853	1,415	1,029	409	10,902	908	59 34
11,302	784	467	317	2,555	-	-	-	10,708	821	1960 35
9,885	754	436	318	2,446	1,212	848	386	10,971	790	61 36
9,226	649	376	273	2,270	1,086	884	300	9,867	823	62 37
9,336	470	248	222	2,019	1,008	743	268	9,512	758	63 38
8,732	480	272	208	1,823	-	-	-	9,166	700	64 39

第1表 人口動態統計実数、性・年次別(山形県)

		人 口			出 生			死 亡		
		総 数	男	女	総 数	男	女	総 数	男	女
1965	40	1,263,103	605,185	657,918	18,864	9,669	9,195	10,698	5,681	5,017
66	41	1,255,840	602,421	653,419	13,795	7,073	6,722	10,083	5,347	4,736
67	42	1,252,677	601,259	651,418	19,186	9,904	9,282	10,032	5,326	4,706
68	43	1,244,680	597,391	647,289	17,588	9,193	8,395	9,936	5,324	4,612
69	44	1,235,135	592,498	642,637	17,387	9,007	8,380	10,026	5,345	4,681
1970	45	1,225,618	587,515	638,103	17,222	8,896	8,326	10,299	5,467	4,832
71	46	1,218,702	583,963	634,739	17,315	8,866	8,449	9,701	5,186	4,515
72	47	1,215,010	582,630	632,380	17,811	9,138	8,673	9,578	5,232	4,346
73	48	1,214,154	582,361	631,793	18,203	9,307	8,896	9,763	5,196	4,567
74	49	1,215,902	583,669	632,233	18,231	9,303	8,928	10,059	5,291	4,768
1975	50	1,220,302	586,918	633,384	17,226	8,880	8,346	9,585	5,050	4,535
76	51	1,227,282	591,458	635,824	17,947	9,144	8,803	9,692	5,081	4,611
77	52	1,234,310	595,616	638,694	17,330	9,051	8,279	9,523	5,063	4,460
78	53	1,240,505	599,169	641,336	17,555	8,960	8,595	9,390	4,918	4,472
79	54	1,247,031	602,788	644,243	17,249	8,922	8,327	9,341	4,929	4,412
1980	55	1,251,917	605,407	646,510	16,871	8,557	8,314	9,955	5,272	4,683
81	56	1,255,281	606,943	648,338	16,080	8,264	7,816	9,677	5,063	4,614
82	57	1,256,803	607,601	649,202	15,764	8,133	7,631	9,572	5,059	4,513
83	58	1,257,783	608,026	649,757	15,623	8,041	7,582	9,888	5,225	4,663
84	59	1,259,884	608,902	650,982	15,533	7,983	7,550	9,591	5,123	4,468
1985	60	1,261,662	609,417	652,245	14,893	7,698	7,195	9,800	5,103	4,697
86	61	1,261,659	609,276	652,383	14,695	7,520	7,175	9,452	5,006	4,446
87	62	1,261,850	608,894	652,956	14,026	7,246	6,780	9,520	5,024	4,496
88	63	1,261,851	608,791	653,060	13,951	7,171	6,780	10,079	5,387	4,692
89	平成 1	1,260,210	607,888	652,322	13,033	6,632	6,401	10,067	5,222	4,845
1990	2	1,258,390	607,041	651,349	12,555	6,322	6,233	10,423	5,453	4,970
91	3	1,256,741	606,242	650,499	12,488	6,316	6,172	10,689	5,587	5,102
92	4	1,255,283	605,486	649,797	12,001	6,058	5,943	10,932	5,671	5,261
93	5	1,254,232	605,003	649,229	11,806	6,043	5,763	10,981	5,757	5,224
94	6	1,254,525	605,328	649,197	12,158	6,328	5,830	11,215	5,887	5,328
1995	7	1,256,958	607,316	649,642	11,507	5,815	5,692	11,259	5,981	5,278
96	8	1,255,794	606,795	648,999	11,643	5,966	5,677	11,332	5,947	5,385
97	9	1,254,338	606,284	648,054	11,215	5,780	5,435	11,490	5,984	5,506
98	10	1,252,303	605,302	647,001	11,030	5,654	5,376	11,498	6,059	5,439
99	11	1,249,516	603,950	645,566	10,815	5,566	5,249	12,310	6,410	5,900
2000	12	1,244,147	601,372	642,775	10,919	5,582	5,337	11,842	6,280	5,562
01	13	1,240,877	599,073	641,804	10,907	5,545	5,362	12,063	6,472	5,591
02	14	1,235,870	596,234	639,636	10,489	5,405	5,084	12,016	6,402	5,614
03	15	1,229,854	592,840	637,014	10,087	5,088	4,999	12,402	6,468	5,934
04	16	1,223,739	589,409	634,330	9,920	5,119	4,801	12,642	6,606	6,036
2005	17	1,216,181	585,023	631,158	9,357	4,766	4,591	13,255	6,934	6,321
06	18	1,207,513	580,370	627,143	9,513	4,861	4,652	13,231	7,026	6,205
07	19	1,198,710	575,542	623,168	9,139	4,729	4,410	13,242	6,898	6,344
08	20	1,189,152	570,705	618,447	9,164	4,683	4,481	13,719	7,045	6,674

自然増加	乳 児 死 亡			死 産				婚 姻	離 姻		
	総 数	男	女	総 数	男	女	不 詳				
8,166	341	206	135	1,776	-	-	-	8,421	664	1965	40
3,712	295	168	127	1,597	-	-	-	8,451	656	66	41
9,154	330	188	142	1,524	-	-	-	8,295	694	67	42
7,652	321	179	142	1,391	-	-	-	8,399	854	68	43
7,361	271	160	111	1,416	-	-	-	8,636	788	69	44
6,923	264	155	109	1,365	-	-	-	8,733	804	1970	45
7,614	221	131	90	1,282	-	-	-	9,154	828	71	46
8,233	213	140	73	1,182	511	359	312	9,204	809	72	47
8,440	227	133	94	1,124	461	329	334	10,135	870	73	48
8,172	234	131	103	1,045	434	276	335	7,959	867	74	49
7,641	161	90	71	1,040	412	298	330	9,149	866	1975	50
8,255	193	103	90	1,044	411	313	320	8,427	947	76	51
7,807	140	78	62	916	370	261	285	8,171	925	77	52
8,165	123	73	50	929	343	262	324	7,886	992	78	53
7,908	137	80	57	924	363	240	321	7,804	986	79	54
6,916	122	64	58	906	339	242	325	7,601	993	1980	55
6,403	112	55	57	840	326	223	291	7,283	1,119	81	56
6,192	132	81	51	833	303	204	326	7,385	1,108	82	57
5,735	103	65	38	814	318	178	318	7,250	1,329	83	58
5,942	97	58	39	818	348	176	294	7,158	1,261	84	59
5,093	71	37	34	809	369	184	256	8,071	1,160	1985	60
5,243	76	44	32	734	328	181	225	5,592	1,156	86	61
4,506	71	47	24	663	303	149	211	6,702	1,081	87	62
3,872	65	34	31	640	294	153	193	6,451	1,097	88	63
2,966	46	19	27	589	252	146	191	6,211	1,083	89	平成 1
2,132	46	25	21	607	282	142	183	6,170	1,097	1990	2
1,799	59	26	33	497	219	111	167	6,061	1,110	91	3
1,069	46	25	21	519	243	117	159	6,274	1,183	92	4
825	43	24	19	469	197	111	161	6,642	1,349	93	5
943	46	21	25	432	192	80	160	6,618	1,367	94	6
248	47	31	16	444	217	92	135	6,519	1,330	1995	7
311	43	19	24	436	188	103	145	6,196	1,408	96	8
-275	32	22	10	407	198	74	135	6,681	1,480	97	9
-468	41	15	26	410	194	94	122	6,207	1,720	98	10
-1,495	37	23	14	405	204	77	124	6,758	1,770	99	11
-923	47	25	22	419	203	83	133	6,897	1,952	2000	12
-1,156	32	22	10	362	171	63	128	6,950	2,212	01	13
-1,527	33	12	21	346	143	72	131	6,476	2,187	02	14
-2,315	29	16	13	372	164	64	144	6,158	2,225	03	15
-2,722	27	17	10	351	138	63	150	5,947	2,136	04	16
-3,898	18	12	6	274	123	51	100	5,729	2,048	2005	17
-3,718	31	19	12	267	106	55	106	5,661	2,036	06	18
-4,103	23	12	11	294	131	46	117	5,461	1,988	07	19
-4,555	21	12	9	227	86	42	99	5,411	2,009	08	20

第2表 人口動態統計実数、性・年次別(全国)

	人 口			出 生			死 亡			不詳	自然増加
	総 数	男	女	総 数	男	女	総 数	男	女		
1899 明治 32	43,404,000	21,836,000	21,568,000	1,386,981	713,442	673,539	932,087	476,249	455,828	10	454,894
1900 33	43,847,000	22,051,000	21,796,000	1,420,534	727,916	692,618	910,744	464,072	446,664	8	509,790
01 34	44,359,000	22,298,000	22,061,000	1,501,591	769,494	732,097	925,810	468,524	457,278	8	575,781
02 35	44,964,000	22,606,000	22,358,000	1,510,835	773,296	737,539	959,126	486,410	472,710	6	551,709
03 36	45,546,000	22,901,000	22,645,000	1,489,816	763,806	726,010	931,008	472,249	458,755	4	558,808
04 37	46,135,000	23,195,000	22,940,000	1,440,371	738,230	702,141	955,400	481,445	473,950	5	484,971
1905 38	46,620,000	23,421,000	23,199,000	1,452,770	735,948	716,822	1,004,661	505,290	499,365	6	648,109
06 39	47,038,000	23,599,000	23,439,000	1,394,295	726,155	668,140	955,256	480,077	475,176	3	439,039
07 40	47,416,000	23,786,000	23,630,000	1,614,472	818,114	796,358	1,016,798	512,110	504,681	7	597,674
08 41	47,965,000	24,041,000	23,924,000	1,662,815	850,209	812,606	1,029,447	517,755	511,687	5	633,368
09 42	48,554,000	24,326,000	24,228,000	1,693,850	863,855	829,995	1,091,264	550,267	540,992	5	602,586
1910 43	49,184,000	24,650,000	24,534,000	1,712,857	872,779	840,078	1,064,234	535,076	529,156	2	648,623
11 44	49,852,000	24,993,000	24,859,000	1,747,803	891,049	856,754	1,043,906	526,141	517,762	3	703,897
12 大正 1	50,577,000	25,365,000	25,212,000	1,737,674	886,449	851,225	1,037,016	523,604	513,410	2	700,658
13 2	51,305,000	25,737,000	25,568,000	1,757,441	897,824	859,617	1,027,257	521,210	506,042	5	730,184
14 3	52,039,000	26,105,000	25,934,000	1,808,402	925,855	882,547	1,101,815	559,337	542,473	5	706,587
1915 4	52,752,000	26,465,000	26,287,000	1,799,326	918,296	881,030	1,093,793	556,179	537,610	4	705,533
16 5	53,496,000	26,841,000	26,655,000	1,804,822	921,347	883,475	1,187,832	604,156	583,674	2	616,990
17 6	54,134,000	27,158,000	26,976,000	1,812,413	924,953	887,460	1,199,669	609,310	590,359	-	612,744
18 7	54,739,000	27,453,000	27,286,000	1,791,992	914,685	877,307	1,493,162	753,392	739,770	-	298,830
19 8	55,033,000	27,602,000	27,431,000	1,778,685	910,400	868,285	1,281,965	648,984	632,981	-	496,720
1920 9	55,963,053	28,044,185	27,918,868	2,025,564	1,035,134	990,430	1,422,096	720,655	701,441	-	603,468
21 10	56,665,900	28,411,700	28,254,200	1,990,876	1,017,457	973,419	1,288,570	659,328	629,242	-	702,306
22 11	57,390,100	28,799,700	28,590,300	1,969,314	1,004,022	965,292	1,286,941	655,740	631,201	-	682,373
23 12	58,119,200	29,176,900	28,942,300	2,043,297	1,043,599	999,698	1,332,485	679,072	653,405	8	710,812
24 13	58,875,600	29,568,700	29,306,900	1,998,520	1,019,988	978,532	1,254,946	642,969	611,977	-	743,574
1925 14	59,736,822	30,013,109	29,723,713	2,086,091	1,060,827	1,025,264	1,210,706	621,357	589,349	-	875,385
26 昭和 1	60,740,900	30,521,300	30,219,600	2,104,405	1,081,793	1,022,611	1,160,734	597,292	563,435	7	943,671
27 2	61,659,300	30,981,500	30,677,800	2,060,737	1,048,946	1,011,791	1,214,323	624,311	590,012	-	846,414
28 3	62,595,300	31,449,100	31,146,100	2,135,852	1,090,702	1,045,150	1,236,711	639,214	597,497	-	899,141
29 4	63,460,600	31,890,600	31,570,000	2,077,026	1,058,666	1,018,360	1,261,228	645,994	615,234	-	815,798
1930 5	64,450,005	32,390,155	32,059,850	2,085,101	1,069,551	1,015,549	1,170,867	603,995	566,871	1	914,234
31 6	65,457,500	32,898,500	32,559,000	2,102,784	1,073,385	1,029,399	1,240,891	642,146	598,745	-	861,893
32 7	66,433,800	33,354,600	33,079,200	2,182,742	1,117,954	1,064,788	1,175,344	607,267	568,077	-	1,007,398
33 8	67,431,600	33,844,500	33,587,000	2,121,253	1,087,688	1,033,565	1,193,987	618,496	575,491	-	927,266
34 9	68,308,900	34,293,800	34,015,100	2,043,783	1,042,736	1,001,047	1,234,684	639,098	595,507	79	809,099
1935 10	69,254,148	34,734,133	34,520,015	2,190,704	1,122,867	1,067,836	1,161,936	603,566	558,367	3	1,028,768
36 11	70,113,600	35,102,800	35,010,800	2,101,969	1,076,197	1,025,772	1,230,278	637,854	592,421	3	871,691
37 12	70,630,400	35,127,900	35,502,500	2,180,734	1,116,154	1,064,580	1,207,899	625,625	582,274	-	972,835
38 13	71,012,600	35,124,900	35,887,700	1,928,321	990,888	937,433	1,259,805	652,936	606,869	-	668,516
39 14	71,379,700	35,225,600	36,154,100	1,901,573	973,744	927,829	1,268,760	658,589	610,171	-	632,813
1940 15	71,933,000	35,387,400	36,545,600	2,115,867	1,084,282	1,031,585	1,186,595	615,311	571,284	-	929,272
41 16	71,680,200	34,706,000	36,974,200	2,277,283	1,165,437	1,111,846	1,149,559	597,373	552,186	-	1,127,724
42 17	72,384,500	34,873,400	37,511,100	2,233,660	1,145,068	1,088,592	1,166,630	609,038	557,592	-	1,067,030
43 18	72,883,100	34,766,800	38,116,400	2,253,535	1,155,983	1,097,552	1,219,073	638,135	580,938	-	1,034,462
44 19	73,064,300	34,625,000	38,439,400	-	-	-	-	-	-	-	-
1945 20	71,998,100	33,894,100	38,104,000	-	-	-	-	-	-	-	-
46 21	73,114,100	34,904,600	38,209,500	-	-	-	-	-	-	-	-
47 22	78,101,473	38,129,399	39,972,074	2,678,792	1,376,986	1,301,806	1,138,238	595,670	542,568	-	1,540,554
48 23	80,002,500	39,129,900	40,872,500	2,681,624	1,378,564	1,303,060	950,610	493,573	457,037	-	1,731,014
49 24	81,772,600	40,062,700	41,709,900	2,696,638	1,380,008	1,316,630	945,444	489,817	455,627	-	1,751,194
1950 25	83,199,637	40,811,760	42,387,877	2,337,507	1,203,111	1,134,396	904,876	467,073	437,803	-	1,432,631
51 26	84,573,000	41,494,000	43,079,000	2,137,689	1,094,641	1,043,048	838,998	432,540	406,458	-	1,298,691
52 27	85,852,000	42,148,000	43,704,000	2,005,162	1,028,061	977,101	765,068	395,205	369,863	-	1,240,094
53 28	87,033,000	42,749,000	44,284,000	1,868,040	957,524	910,516	772,547	399,859	372,688	-	1,095,493
54 29	88,293,000	43,379,000	44,914,000	1,769,580	911,212	858,368	721,491	379,658	341,833	-	1,048,089
1955 30	89,275,529	43,860,718	45,414,811	1,730,692	889,670	841,022	693,523	365,246	328,277	-	1,037,169
56 31	90,259,000	44,355,000	45,903,000	1,665,278	856,084	809,194	724,460	381,395	343,065	-	940,818
57 32	91,088,000	44,771,000	46,317,000	1,566,713	805,220	761,493	752,445	397,502	354,943	-	814,268
58 33	92,010,000	45,230,000	46,781,000	1,653,469	848,733	804,736	684,189	363,647	320,542	-	969,280
59 34	92,971,000	45,707,000	47,264,000	1,626,088	835,822	790,266	689,959	367,562	322,370	27	936,129
1960 35	93,418,501	45,877,602	47,540,899	1,606,041	824,761	781,280	706,599	377,526	329,073	-	899,442
61 36	94,285,000	46,304,000	47,981,000	1,589,372	817,599	771,773	695,644	371,858	323,786	-	893,728
62 37	95,178,000	46,744,000	48,434,000	1,618,616	833,269	785,347	710,265	380,826	329,439	-	908,351
63 38	96,156,000	47,230,000	48,925,000	1,659,521	852,561	806,960	670,770	361,469	309,301	-	988,751
64 39	97,186,000	47,744,000	49,443,000	1,716,761	882,924	833,837	673,067	363,531	309,536	-	1,043,694

注1) 人口 昭和24年以前: 現在地人口 昭和25年以降: 常住人口 昭和42年以降: 日本人口 昭和18年以前及び昭和48年以降: 沖縄県を含む

下線は、国勢調査人口。昭和45年、50年、55年、平成2年(按分済み人口)、7年、12年(按分済み人口)、17年(按分済み人口)は国勢調査確定数。

乳 児 死 亡				新 生 児 死 亡				死 産				婚 姻	離 姻							
総 数	男	女	不 詳	総 数	男	女	不 詳	総 数	男	女	不 詳									
213,359	115,077	98,278	4	108,077	58,283	49,793	1	135,727	70,759	64,493	475	297,372	66,545	1899	明治	32				
220,211	118,470	101,740	1	112,259	60,081	52,177	1	137,987	72,257	65,288	442	346,528	63,828	1900		33				
225,107	120,640	104,465	2	115,794	61,920	53,872	2	155,489	81,500	73,573	416	378,457	63,442	01		34				
232,652	125,398	107,252	2	116,654	62,413	54,240	1	157,708	82,670	74,557	481	394,165	64,139	02		35				
226,982	122,045	104,935	2	112,909	60,292	52,616	1	153,920	80,437	73,041	442	370,961	65,392	03		36				
218,756	117,247	101,508	1	106,477	56,297	50,179	1	147,058	76,893	69,787	378	398,930	63,913	04		37				
220,450	118,305	102,141	4	103,382	55,077	48,305	-	142,092	74,095	67,660	337	350,898	60,061	1905		38				
214,148	113,942	100,203	3	105,307	55,618	49,688	1	149,731	78,262	71,104	365	352,857	65,398	06		39				
244,300	130,983	113,315	2	118,617	63,124	55,491	2	158,814	82,920	75,415	479	432,949	61,058	07		40				
262,801	140,659	122,141	1	123,867	66,151	57,716	-	162,676	85,729	76,585	362	461,254	60,226	08		41				
283,436	151,099	132,334	3	130,629	69,788	60,839	2	161,576	85,228	75,938	410	437,882	58,936	09		42				
276,136	147,338	128,797	1	126,910	67,556	59,353	1	157,392	83,214	73,808	370	441,222	59,432	1910		43				
276,798	147,466	129,330	2	127,302	67,783	59,517	2	155,319	82,515	72,362	442	433,117	58,067	11		44				
268,025	143,105	124,919	1	123,902	66,253	57,648	1	147,545	78,492	68,604	449	430,422	59,143	12	大正	1				
267,281	142,528	124,752	1	124,213	66,111	58,101	1	147,769	78,253	69,074	442	431,287	59,536	13		2				
286,678	152,577	134,100	1	125,745	67,215	58,530	-	145,692	77,565	67,737	390	452,932	59,992	14		3				
288,634	153,903	134,731	-	125,337	66,711	58,626	-	141,301	75,285	65,604	412	445,210	59,943	1915		4				
307,283	164,838	142,445	-	132,000	71,173	60,827	-	139,998	74,760	64,829	409	433,680	60,254	16		5				
313,872	168,123	145,749	-	139,717	75,180	64,537	-	140,328	75,477	64,446	405	447,970	55,812	17		6				
337,919	180,982	156,937	-	145,710	78,161	67,549	-	142,507	76,021	66,116	370	500,580	56,474	18		7				
303,202	162,144	141,058	-	129,072	69,460	59,612	-	132,939	71,628	60,918	393	480,136	56,812	19		8				
335,613	179,956	155,657	-	139,681	75,068	64,613	-	144,038	77,540	66,202	296	546,207	55,511	1920		9				
335,143	180,420	154,723	-	136,342	73,782	62,560	-	138,301	74,665	63,296	340	519,217	53,402	21		10				
327,604	175,657	151,947	-	132,856	71,710	61,146	-	132,244	71,327	60,566	351	515,916	53,053	22		11				
333,930	179,388	154,541	1	135,504	73,843	61,660	1	133,863	72,126	61,312	425	512,689	51,212	23		12				
312,267	168,308	143,959	-	126,385	68,810	57,575	-	125,839	67,777	57,707	355	513,130	51,770	24		13				
297,008	160,311	136,697	-	121,238	65,983	55,255	-	124,403	67,580	56,506	317	521,438	51,687	1925		14				
289,275	156,181	133,093	1	119,642	65,264	54,377	1	124,038	67,562	56,136	340	502,847	50,119	26	昭和	1				
292,084	157,823	134,261	-	116,240	63,349	52,891	-	116,922	63,401	53,140	381	487,850	50,626	27		2				
293,881	158,849	135,032	-	115,682	63,232	52,450	-	120,191	65,339	54,432	420	499,555	49,119	28		3				
295,178	159,519	135,659	-	115,009	62,716	52,293	-	116,971	63,553	52,992	426	497,410	51,222	29		4				
258,703	140,143	118,559	1	104,101	57,067	47,033	1	117,730	63,955	53,282	493	506,674	51,259	1930		5				
276,584	149,995	126,589	-	108,812	59,549	49,263	-	116,509	63,614	52,463	432	496,574	50,609	31		6				
256,505	138,555	117,950	-	104,573	57,383	47,190	-	119,579	64,932	54,192	455	515,270	51,437	32		7				
257,251	139,571	117,680	-	102,887	56,414	46,473	-	114,138	62,080	51,521	537	486,058	49,282	33		8				
255,063	138,736	116,327	-	103,408	56,828	46,580	-	113,043	61,374	51,075	594	512,654	48,610	34		9				
233,706	126,936	106,768	2	97,994	53,945	44,048	1	115,593	62,508	52,410	675	556,730	48,528	1935		10				
245,357	133,899	111,456	2	101,043	55,715	45,327	1	111,056	60,425	50,008	623	549,116	46,167	36		11				
230,701	125,589	105,112	-	95,465	52,807	42,658	-	111,485	60,578	50,214	693	674,500	46,500	37		12				
220,695	120,397	100,298	-	89,159	49,030	40,129	-	99,528	54,079	44,873	576	538,831	44,656	38		13				
202,018	110,490	91,528	-	84,204	46,812	37,392	-	98,349	53,510	44,148	691	554,321	45,970	39		14				
190,509	103,900	86,609	-	81,869	45,439	36,430	-	102,034	55,042	46,296	696	666,575	48,556	1940		15				
191,420	104,271	87,149	-	77,829	43,177	34,652	-	103,400	56,274	46,318	808	791,625	49,424	41		16				
190,897	103,824	87,073	-	76,177	41,847	34,330	-	95,448	-	-	-	679,044	46,268	42		17				
195,219	106,297	88,922	-	76,588	42,548	34,040	-	92,889	-	-	-	743,842	49,705	43		18				
-	-	-	-	-	-	-	-	-	-	-	-	-	-	-	-	-	44	19		
-	-	-	-	-	-	-	-	-	-	-	-	-	-	-	-	-	-	1945	20	
-	-	-	-	-	-	-	-	-	-	-	-	-	-	-	-	-	-	-	46	21
205,360	111,597	93,763	-	84,204	46,545	37,659	-	123,837	65,437	53,181	5,219	934,170	79,551	47		22				
165,406	90,779	74,627	-	73,855	41,206	32,649	-	143,963	75,990	61,130	6,843	953,999	79,032	48		23				
168,467	91,422	77,045	-	72,432	40,271	32,161	-	192,677	100,696	79,493	12,488	842,170	82,575	49		24				
140,515	76,247	64,268	-	64,142	35,484	28,658	-	216,974	111,359	86,908	18,707	715,081	83,689	1950		25				
122,869	66,864	56,005	-	58,686	32,488	26,198	-	217,231	110,916	86,841	19,474	671,905	82,331	51		26				
99,114	54,049	45,065	-	51,015	28,257	22,758	-	203,824	104,417	81,925	17,482	676,995	79,021	52		27				
91,424	49,839	41,585	-	47,580	26,351	21,229	-	193,274	99,472	77,241	16,561	682,077	75,255	53		28				
78,944	43,171	35,773	-	42,726	23,725	19,001	-	187,119	96,175	74,521	16,423	697,809	76,759	54		29				
68,801	37,628	31,173	-	38,646	21,395	17,251	-	183,265	94,334	72,781	16,150	714,861	75,267	1955		30				
67,691	37,309	30,382	-	38,232	21,368	16,864	-	179,007	92,089	71,741	15,177	715,934	72,040	56		31				
62,678	34,828	27,850	-	33,847	18,967	14,880	-	176,353	90,493	70,649	15,211	773,362	71,651	57		32				
57,052	31,671	25,381	-	32,237	18,152	14,085	-	185,148	94,786	74,174	16,188	826,902	74,004	58		33				
54,768	30,646	24,122	-	30,235	17,202	13,033	-	181,893	93,181	72,719	15,993	847,135	72,455	59		34				
49,293	27,714	21,579	-	27,362	15,544	11,818	-	179,281	91,160	71,775	16,346	866,115	69,410	1960		35				
45,465	25,893	19,572	-	26,255	15,101	11,154	-	179,895	91,093	71,239	17,563	890,158	69,323	61		36				
42,797	24,159	18,638	-	24,777	14,100	10,677	-	177,363	89,210	70,095	18,058	928,341	71,394	62		37				
38,442	21,763	16,679	-	22,965	13,154	9,811	-	175,424	88,245	68,698	18,481	937,516	69,996	63		38				
34,967	19,922	15,045	-	21,344	12,304	9,040	-	168,046	83,697	65,730	18,619	963,130	72,306	64		39				

注2) 出生 昭和1年、5年、10年の出生数には男女不詳が各1含まれている。

注3) 死亡 昭和18年は、樺太を含む。

第2表 人口動態統計実数、性・年次別(全国)

	人 口			出 生			死 亡				自然増加
	総 数	男	女	総 数	男	女	総 数	男	女	不詳	
1965 昭和 40	<u>98,274,961</u>	48,244,445	50,030,516	1,823,697	935,366	888,331	700,438	378,716	321,722	-	1,123,259
66 41	99,056,000	48,628,000	50,429,000	1,360,974	705,463	655,511	670,342	363,356	306,986	-	690,632
67 42	99,637,000	48,899,000	50,738,000	1,935,647	992,778	942,869	675,006	366,076	308,930	-	1,260,641
68 43	100,794,000	49,480,000	51,315,000	1,871,839	967,996	903,843	686,555	372,931	313,624	-	1,185,284
69 44	102,022,000	50,103,000	51,919,000	1,889,815	977,687	912,128	693,787	379,506	314,281	-	1,196,028
1970 45	<u>103,119,447</u>	<u>50,600,539</u>	<u>52,518,908</u>	1,934,239	1,000,403	933,836	712,962	387,880	325,082	-	1,221,277
71 46	104,345,000	51,225,000	53,120,000	2,000,973	1,032,937	968,036	684,521	372,942	311,579	-	1,316,452
72 47	105,742,000	51,848,000	53,894,000	2,038,682	1,051,389	987,293	683,751	372,833	310,918	-	1,354,931
73 48	108,079,000	53,001,000	55,078,000	2,091,983	1,077,517	1,014,466	709,416	383,592	325,824	-	1,382,567
74 49	109,410,000	53,678,000	55,732,000	2,029,989	1,046,538	983,451	710,510	381,869	328,641	-	1,319,479
1975 50	<u>111,251,507</u>	<u>54,724,867</u>	<u>56,526,640</u>	1,901,440	979,091	922,349	702,275	377,827	324,448	-	1,199,165
76 51	112,420,000	55,334,000	57,086,000	1,832,617	943,829	888,788	703,270	378,630	324,640	-	1,129,347
77 52	113,499,000	55,860,000	57,639,000	1,755,100	903,380	851,720	690,074	372,175	317,899	-	1,065,026
78 53	114,511,000	56,362,000	58,149,000	1,708,643	879,149	829,494	695,821	375,625	320,196	-	1,012,822
79 54	115,465,000	56,837,000	58,628,000	1,642,580	845,884	796,696	689,664	373,183	316,481	-	952,916
1980 55	<u>116,320,358</u>	<u>57,201,287</u>	<u>59,119,071</u>	1,576,889	811,418	765,471	722,801	390,644	332,157	-	854,088
81 56	117,204,000	57,654,000	59,551,000	1,529,455	786,596	742,859	720,262	388,575	331,687	-	809,193
82 57	118,008,000	58,053,000	59,955,000	1,515,392	777,855	737,537	711,883	385,494	326,389	-	803,509
83 58	118,786,000	58,435,000	60,352,000	1,508,687	775,206	733,481	740,038	401,232	338,806	-	768,649
84 59	119,523,000	58,793,000	60,730,000	1,489,780	764,597	725,183	740,247	402,220	338,027	-	749,533
1985 60	<u>120,265,700</u>	<u>59,044,000</u>	<u>61,221,700</u>	1,431,577	735,284	696,293	752,283	407,769	344,514	-	679,294
86 61	120,946,000	59,438,000	61,508,000	1,382,946	711,301	671,645	750,620	406,918	343,702	-	632,326
87 62	121,535,000	59,723,000	61,811,000	1,346,658	692,304	654,354	751,172	408,094	343,078	-	595,486
88 63	122,026,000	59,964,000	62,062,000	1,314,006	674,883	639,123	793,014	428,094	364,920	-	520,992
89 平成 1	122,460,000	60,171,000	62,289,000	1,246,802	640,506	606,296	788,594	427,114	361,480	-	458,208
1990 2	<u>122,721,397</u>	<u>60,248,969</u>	<u>62,472,428</u>	1,221,585	626,971	594,614	820,305	443,718	376,587	-	401,280
91 3	123,102,000	60,425,000	62,677,000	1,223,245	628,615	594,630	829,797	450,344	379,453	-	393,448
92 4	123,476,000	60,597,000	62,879,000	1,208,989	622,136	586,853	856,643	465,544	391,099	-	352,346
93 5	123,788,000	60,730,000	63,057,000	1,188,282	610,244	578,038	878,532	476,462	402,070	-	309,750
94 6	124,069,000	60,839,000	63,230,000	1,238,328	635,915	602,413	875,933	476,080	399,853	-	362,395
1995 7	<u>124,298,947</u>	<u>60,919,153</u>	<u>63,379,794</u>	1,187,064	608,547	578,517	922,139	501,276	420,863	-	264,925
96 8	124,709,000	61,115,000	63,594,000	1,206,555	619,793	586,762	896,211	488,605	407,606	-	310,344
97 9	124,963,000	61,210,000	63,753,000	1,191,665	610,905	580,760	913,402	497,796	415,606	-	278,263
98 10	125,252,000	61,311,000	63,941,000	1,203,147	617,414	585,733	936,484	512,128	424,356	-	266,663
99 11	125,432,000	61,358,000	64,074,000	1,177,669	604,769	572,900	982,031	534,778	447,253	-	195,638
2000 12	<u>125,612,633</u>	<u>61,488,005</u>	<u>64,124,628</u>	1,190,547	612,148	578,399	961,653	525,903	435,750	-	228,894
01 13	125,908,000	61,595,000	64,313,000	1,170,662	600,918	569,744	970,331	528,768	441,563	-	200,331
02 14	126,008,000	61,591,000	64,417,000	1,153,855	592,840	561,015	982,379	535,305	447,074	-	171,476
03 15	126,139,000	61,620,000	64,520,000	1,123,610	576,736	546,874	1,014,951	551,746	463,205	-	108,659
04 16	126,176,000	61,597,000	64,579,000	1,110,721	569,559	541,162	1,028,602	557,097	471,505	-	82,119
2005 17	<u>126,204,902</u>	<u>61,617,893</u>	<u>64,587,009</u>	1,062,530	545,032	517,498	1,083,796	584,970	498,826	-	-21,266
06 18	126,154,000	61,568,000	64,586,000	1,092,674	560,439	532,235	1,084,450	581,370	503,080	-	8,224
07 19	126,085,000	61,511,000	64,574,000	1,089,818	559,847	529,971	1,108,334	592,784	515,550	-	-18,516
08 20	125,947,000	61,424,000	64,523,000	1,091,156	559,513	531,643	1,142,407	608,711	533,696	-	-51,251

乳 児 死 亡				新 生 児 死 亡				死 産				婚姻	離婚			
総 数	男	女	不 詳	総 数	男	女	不 詳	総 数	男	女	不 詳					
33,742	19,322	14,420	-	21,260	12,315	8,945	-	161,617	80,559	62,379	18,679	954,852	77,195	1965	昭和	40
26,217	15,024	11,193	-	16,296	9,430	6,866	-	148,248	72,739	56,602	18,907	940,120	79,432	66		41
28,928	16,628	12,300	-	19,248	11,170	8,078	-	149,389	73,485	56,848	19,056	953,096	83,478	67		42
28,600	16,676	11,924	-	18,326	10,828	7,498	-	143,259	69,743	53,349	20,167	956,312	87,327	68		43
26,874	15,544	11,330	-	17,116	10,074	7,042	-	139,211	66,770	50,202	22,239	984,142	91,280	69		44
25,412	14,747	10,665	-	16,742	9,929	6,813	-	135,095	63,684	48,166	23,245	1,029,405	95,937	1970		45
24,805	14,292	10,513	-	16,450	9,633	6,817	-	130,920	60,144	45,413	25,363	1,091,229	103,595	71		46
23,773	13,840	9,933	-	15,817	9,439	6,378	-	125,154	56,714	41,707	26,733	1,099,984	108,382	72		47
23,683	13,698	9,985	-	15,473	9,157	6,316	-	116,171	51,653	37,470	27,048	1,071,923	111,877	73		48
21,888	12,654	9,234	-	14,472	8,604	5,868	-	109,738	47,526	34,680	27,532	1,000,455	113,622	74		49
19,103	10,975	8,128	-	12,912	7,560	5,352	-	101,862	44,026	32,010	25,826	941,628	119,135	1975		50
17,105	9,843	7,262	-	11,638	6,896	4,742	-	101,930	43,015	30,559	28,356	871,543	124,512	76		51
15,666	8,988	6,678	-	10,773	6,290	4,483	-	95,247	39,590	28,077	27,580	821,029	129,485	77		52
14,327	8,216	6,111	-	9,628	5,605	4,023	-	87,463	36,358	25,530	25,575	793,257	132,146	78		53
12,923	7,387	5,536	-	8,590	4,980	3,610	-	82,311	35,133	24,054	23,124	788,505	135,250	79		54
11,841	6,754	5,087	-	7,796	4,522	3,274	-	77,446	33,450	22,098	21,898	774,702	141,689	1980		55
10,891	6,148	4,743	-	7,188	4,111	3,077	-	79,222	33,761	21,829	23,632	776,531	154,221	81		56
9,969	5,685	4,284	-	6,425	3,702	2,723	-	78,107	33,394	21,018	23,695	781,252	163,980	82		57
9,406	5,267	4,139	-	5,894	3,305	2,589	-	71,941	30,352	19,589	22,000	762,552	179,150	83		58
8,920	5,075	3,845	-	5,527	3,130	2,397	-	72,361	31,661	19,626	21,074	739,991	178,746	84		59
7,899	4,332	3,567	-	4,910	2,705	2,205	-	69,009	30,701	18,376	19,932	735,850	166,640	1985		60
7,251	4,008	3,243	-	4,296	2,384	1,912	-	65,678	29,107	17,156	19,415	710,962	166,054	86		61
6,711	3,734	2,977	-	3,933	2,206	1,727	-	63,834	28,480	15,959	19,395	696,173	158,227	87		62
6,265	3,434	2,831	-	3,592	1,943	1,649	-	59,636	26,553	14,947	18,136	707,716	153,600	88		63
5,724	3,118	2,606	-	3,214	1,737	1,477	-	55,204	24,406	13,375	17,423	708,316	157,811	89	平成	1
5,616	3,123	2,493	-	3,179	1,767	1,412	-	53,892	23,901	12,564	17,427	722,138	157,608	1990		2
5,418	2,915	2,503	-	2,978	1,591	1,387	-	50,510	22,062	11,603	16,845	742,264	168,969	91		3
5,477	3,103	2,374	-	2,905	1,631	1,274	-	48,896	21,148	10,845	16,903	754,441	179,191	92		4
5,169	2,847	2,322	-	2,765	1,513	1,252	-	45,090	19,808	9,987	15,295	792,658	188,297	93		5
5,261	2,994	2,267	-	2,889	1,663	1,226	-	42,962	18,818	9,510	14,634	782,738	195,106	94		6
5,054	2,808	2,246	-	2,615	1,467	1,148	-	39,403	17,891	8,704	12,808	791,888	199,016	1995		7
4,546	2,532	2,014	-	2,438	1,358	1,080	-	39,536	17,825	8,711	13,000	795,080	206,955	96		8
4,403	2,414	1,989	-	2,307	1,241	1,066	-	39,546	17,671	8,397	13,478	775,651	222,635	97		9
4,380	2,364	2,016	-	2,353	1,286	1,067	-	38,988	17,588	8,346	13,054	784,595	243,183	98		10
4,010	2,224	1,786	-	2,137	1,166	971	-	38,452	17,267	8,250	12,935	762,028	250,529	99		11
3,830	2,107	1,723	-	2,106	1,149	957	-	38,393	17,307	7,975	13,111	798,138	264,246	2000		12
3,599	1,989	1,610	-	1,909	1,056	853	-	37,467	16,733	7,499	13,235	799,999	285,911	01		13
3,497	1,903	1,594	-	1,937	1,046	891	-	36,978	16,602	7,501	12,875	757,331	289,836	02		14
3,364	1,787	1,577	-	1,879	976	903	-	35,330	15,658	7,071	12,601	740,191	283,854	03		15
3,122	1,716	1,406	-	1,622	907	715	-	34,365	15,352	6,845	12,168	720,417	270,804	04		16
2,958	1,641	1,317	-	1,510	823	687	-	31,818	13,979	6,104	11,735	714,265	261,917	2005		17
2,864	1,556	1,308	-	1,444	782	662	-	30,911	13,456	6,005	11,450	730,971	257,475	06		18
2,828	1,534	1,294	-	1,434	764	670	-	29,313	12,878	5,694	10,741	719,822	254,832	07		19
2,798	1,488	1,310	-	1,331	706	625	-	28,177	12,381	5,498	10,298	726,106	251,136	07		19

第3表 人口動態統計率、年次別(山形県)

	出生率 (人口千対)	死亡率 (人口千対)	自然増加率 (人口千対)	乳児死亡率 (出生千対)	死産率 (出産千対)	周産期死亡率 (出生千対)	婚姻率 (人口千対)	離婚率 (人口千対)
1900 明治 33	-	-	-	213.4	81.4	-	-	-
01 34	-	-	-	187.1	86.3	-	-	-
02 35	-	-	-	212.7	86.7	-	-	-
03 36	37.2	21.5	15.7	202.3	86.8	-	8.6	1.88
04 37	-	-	-	215.9	87.3	-	-	-
1905 38	-	-	-	224.0	81.8	-	-	-
06 39	31.9	20.3	11.6	201.9	89.3	-	7.5	1.85
07 40	36.9	23.3	13.6	213.7	78.1	-	9.1	1.74
08 41	37.3	20.8	16.5	196.7	79.2	-	9.9	1.57
09 42	38.7	21.6	17.1	195.8	77.3	-	9.6	1.45
1910 43	36.9	23.0	13.9	221.2	75.3	-	9.1	1.53
11 44	39.2	23.3	15.9	214.6	73.6	-	9.1	1.49
12 大正 1	36.6	20.9	15.6	192.7	73.7	-	8.9	1.45
13 2	36.8	20.4	16.4	192.7	73.8	-	8.8	1.34
14 3	37.1	22.2	14.8	205.5	69.7	-	9.0	1.37
1915 4	37.7	20.5	17.2	183.5	68.3	-	9.1	1.44
16 5	36.2	23.0	13.2	200.9	65.6	-	8.5	1.44
17 6	35.1	24.4	10.7	220.6	67.5	-	8.4	1.24
18 7	37.0	27.0	10.0	223.6	65.0	-	9.9	1.30
19 8	35.8	24.9	10.9	201.6	63.5	-	9.5	1.31
1920 9	42.0	27.2	14.8	188.9	60.8	-	11.0	1.19
21 10	41.1	23.3	17.7	186.1	57.0	-	10.8	1.22
22 11	39.3	25.3	14.0	213.1	56.0	-	10.0	1.17
23 12	41.8	23.8	18.0	193.0	54.8	-	10.0	1.14
24 13	41.0	22.5	18.5	180.3	53.2	-	10.2	1.11
1925 14	40.0	21.5	18.6	166.3	52.9	-	9.6	1.05
26 昭和 1	41.0	21.7	19.2	171.3	50.1	-	9.6	0.99
27 2	39.1	21.5	17.6	158.3	47.6	-	8.5	0.99
28 3	39.3	21.0	18.3	156.4	47.4	-	8.7	0.91
29 4	37.2	21.4	15.8	162.4	47.9	-	8.6	0.84
1930 5	39.3	20.2	19.1	141.9	45.9	-	8.7	0.92
31 6	36.0	19.9	16.1	147.6	45.1	-	7.7	0.89
32 7	38.3	19.4	19.0	132.7	46.4	-	8.2	0.85
33 8	36.2	19.2	17.0	144.9	45.3	-	7.6	0.76
34 9	35.2	19.5	15.6	141.8	47.6	-	8.2	0.78
1935 10	36.8	18.2	18.6	130.2	47.5	-	8.7	0.79
36 11	34.9	18.6	16.2	136.3	46.4	-	8.1	0.73
37 12	35.7	18.3	17.4	125.8	46.0	-	9.7	0.72
38 13	32.0	18.1	13.8	125.4	44.0	-	7.9	0.66
39 14	30.0	18.5	11.5	128.8	46.2	-	8.3	0.68
1940 15	32.5	18.6	13.9	113.7	43.1	-	9.7	0.72
41 16	31.7	17.8	13.9	107.6	42.7	-	12.2	0.74
42 17	32.0	17.3	14.7	105.4	39.5	-	10.3	0.77
43 18	33.2	19.0	14.2	109.2	37.2	-	12.1	0.90
44 19	32.5	19.9	12.5	-	-	-	-	-
1945 20	25.8	25.2	0.6	-	-	-	-	-
46 21	25.3	18.4	6.9	-	42.4	-	-	-
47 22	32.9	15.6	17.3	92.0	41.7	-	13.2	1.15
48 23	31.2	13.5	17.7	81.7	47.9	-	12.2	1.16
49 24	32.0	12.8	19.2	81.9	66.1	-	12.2	1.09
1950 25	30.0	11.4	18.6	68.1	88.2	-	9.6	1.08
51 26	26.0	11.3	14.8	72.1	98.0	47.7	8.4	1.04
52 27	25.4	9.9	15.5	60.3	98.7	46.7	8.3	0.93
53 28	22.5	9.6	13.0	56.0	102.3	45.9	8.1	0.86
54 29	21.5	9.1	12.4	54.3	100.0	44.0	8.0	0.82
1955 30	20.2	8.6	11.5	47.2	104.7	46.1	7.9	0.74
56 31	19.1	8.8	10.3	48.4	105.9	45.2	7.8	0.73
57 32	18.0	8.8	9.2	45.7	110.9	44.7	8.2	0.69
58 33	18.2	8.2	10.0	41.6	109.6	43.3	8.2	0.68
59 34	17.3	8.3	9.0	40.9	109.6	41.1	8.1	0.68
1960 35	16.9	8.3	8.6	35.2	102.8	38.9	8.1	0.62
61 36	16.1	8.5	7.5	35.8	104.1	40.1	8.4	0.60
62 37	15.8	8.6	7.1	31.8	100.0	36.2	7.6	0.64
63 38	15.2	7.9	7.3	24.1	93.9	31.1	7.4	0.59
64 39	14.9	8.0	6.8	25.3	87.7	31.9	7.2	0.55

注)周産期死亡率の計算方法については、平成7年以降と平成6年以前で異なっている。詳しくは、4ページの「比率の解説」を参照。

		出生率 (人口千対)	死亡率 (人口千対)	自然増加率 (人口千対)	乳児死亡率 (出生千対)	死産率 (出産千対)	周産期死亡率 (出生千対)	婚姻率 (人口千対)	離婚率 (人口千対)
1965	40	14.9	8.5	6.5	18.1	86.0	25.8	6.7	0.53
66	41	11.0	8.0	3.0	21.4	103.8	31.7	6.7	0.52
67	42	15.3	8.0	7.3	17.2	73.6	26.1	6.6	0.56
68	43	14.1	8.0	6.1	18.3	73.3	23.7	6.7	0.69
69	44	14.0	8.1	5.9	15.6	75.3	21.2	7.0	0.64
1970	45	14.1	8.4	5.7	15.3	73.4	20.4	7.1	0.66
71	46	14.2	8.0	6.3	12.8	68.9	18.9	7.5	0.68
72	47	14.7	7.9	6.8	12.0	62.2	17.6	7.6	0.67
73	48	15.0	8.1	7.0	12.5	58.2	16.7	8.4	0.72
74	49	15.0	8.3	6.7	12.8	54.2	14.9	6.6	0.72
1975	50	14.1	7.9	6.3	9.3	56.9	16.3	7.5	0.71
76	51	14.7	7.9	6.7	10.8	55.0	16.4	6.9	0.77
77	52	14.1	7.7	6.3	8.1	50.2	13.4	6.6	0.75
78	53	14.2	7.6	6.6	7.0	50.3	12.1	6.4	0.80
79	54	13.9	7.5	6.4	7.9	50.8	12.6	6.3	0.80
1980	55	13.5	8.0	5.5	7.2	51.0	10.3	6.1	0.79
81	56	12.8	7.7	5.1	7.0	49.6	10.4	5.8	0.89
82	57	12.6	7.6	4.9	8.4	50.2	11.0	5.9	0.88
83	58	12.4	7.9	4.6	6.6	49.5	9.9	5.8	1.06
84	59	12.4	7.6	4.7	6.2	50.0	8.1	5.7	1.00
1985	60	11.9	7.8	4.1	4.8	51.5	8.6	6.5	0.93
86	61	11.7	7.5	4.2	5.2	47.6	8.3	4.4	0.92
87	62	11.1	7.5	3.6	5.1	45.1	6.6	5.3	0.86
88	63	11.1	8.0	3.1	4.7	43.9	6.5	5.1	0.87
89	平成 1	10.4	8.0	2.4	3.5	43.2	5.0	4.9	0.86
1990	2	10.0	8.3	1.7	3.7	46.1	5.4	4.9	0.87
91	3	10.0	8.5	1.4	4.7	38.3	4.1	4.8	0.88
92	4	9.6	8.7	0.9	3.8	41.5	4.7	5.0	0.94
93	5	9.4	8.8	0.7	3.6	38.2	4.8	5.3	1.08
94	6	9.7	9.0	0.8	3.8	34.3	4.4	5.3	1.09
1995	7	9.2	9.0	0.2	4.1	37.2	6.9	5.2	1.06
96	8	9.3	9.0	0.2	3.7	36.1	8.5	4.9	1.12
97	9	9.0	9.2	-0.2	2.9	35.0	6.4	5.3	1.18
98	10	8.8	9.2	-0.4	3.7	35.8	6.9	5.0	1.38
99	11	8.7	9.9	-1.2	3.4	36.1	6.7	5.4	1.42
2000	12	8.8	9.6	-0.7	4.3	37.0	6.9	5.6	1.58
01	13	8.8	9.8	-0.9	2.9	32.1	4.7	5.6	1.79
02	14	8.5	9.8	-1.2	3.1	31.9	5.3	5.3	1.78
03	15	8.2	10.1	-1.9	2.9	35.6	5.2	5.0	1.82
04	16	8.1	10.4	-2.2	2.7	34.2	4.7	4.9	1.75
2005	17	7.7	11.0	-3.2	1.9	28.4	4.5	4.7	1.69
06	18	7.9	11.0	-3.1	3.3	27.3	4.7	4.7	1.70
07	19	7.7	11.1	-3.4	2.5	31.2	4.8	4.6	1.67
08	20	7.8	11.6	-3.9	2.3	24.2	5.1	4.6	1.70

第4表 人口動態統計率、年次別(全国)

	出生率 (人口千対)	死亡率 (人口千対)	自然増加率 (人口千対)	乳児死亡率 (出生千対)	死産率(出産千対)			周産期死亡率(出生千対)			婚姻率 (人口千対)	離婚率 (人口千対)
					総数	自然死産	人工死産	総数	22週以後 の死産	早期新生 児死亡		
1899 明治 32	32.0	21.5	10.5	153.8	89.1	-	-	-	-	-	6.9	1.53
1900 33	32.4	20.8	11.6	155.0	88.5	-	-	-	-	-	7.9	1.46
01 34	33.9	20.9	13.0	149.9	93.8	-	-	-	-	-	8.5	1.43
02 35	33.6	21.3	12.3	154.0	94.5	-	-	-	-	-	8.8	1.43
03 36	32.7	20.4	12.3	152.4	93.6	-	-	-	-	-	8.1	1.44
04 37	31.2	20.7	10.5	151.9	92.6	-	-	-	-	-	8.6	1.39
1905 38	31.2	21.6	9.6	151.7	89.1	-	-	-	-	-	7.5	1.29
06 39	29.6	20.3	9.3	153.6	97.0	-	-	-	-	-	7.5	1.39
07 40	34.0	21.4	12.6	151.3	89.6	-	-	-	-	-	9.1	1.29
08 41	34.7	21.5	13.2	158.0	89.1	-	-	-	-	-	9.6	1.26
09 42	34.9	22.5	12.4	167.3	87.1	-	-	-	-	-	9.0	1.21
1910 43	34.8	21.6	13.2	161.2	84.2	-	-	-	-	-	9.0	1.21
11 44	35.1	20.9	14.1	158.4	81.6	-	-	-	-	-	8.7	1.16
12 大正 1	34.4	20.5	13.9	154.2	78.3	-	-	-	-	-	8.5	1.17
13 2	34.3	20.0	14.2	152.1	77.6	-	-	-	-	-	8.4	1.16
14 3	34.8	21.2	13.6	158.5	74.6	-	-	-	-	-	8.7	1.15
1915 4	34.1	20.7	13.4	160.4	72.8	-	-	-	-	-	8.4	1.14
16 5	33.7	22.2	11.5	170.3	72.0	-	-	-	-	-	8.1	1.13
17 6	33.5	22.2	11.3	173.2	71.9	-	-	-	-	-	8.3	1.03
18 7	32.7	27.3	5.5	188.6	73.7	-	-	-	-	-	9.1	1.03
19 8	32.3	23.3	9.0	170.5	69.5	-	-	-	-	-	8.7	1.03
1920 9	36.2	25.4	10.8	165.7	66.4	-	-	-	-	-	9.8	0.99
21 10	35.1	22.7	12.4	168.3	65.0	-	-	-	-	-	9.2	0.94
22 11	34.3	22.4	11.9	166.4	62.9	-	-	-	-	-	9.0	0.92
23 12	35.2	22.9	12.2	163.4	61.5	-	-	-	-	-	8.8	0.88
24 13	33.9	21.3	12.6	156.2	59.2	-	-	-	-	-	8.7	0.88
1925 14	34.9	20.3	14.7	142.4	56.3	-	-	-	-	-	8.7	0.87
26 昭和 1	34.6	19.1	15.5	137.5	55.7	-	-	-	-	-	8.3	0.83
27 2	33.4	19.7	13.7	141.7	53.7	-	-	-	-	-	7.9	0.82
28 3	34.1	19.8	14.4	137.6	53.3	-	-	-	-	-	8.0	0.78
29 4	32.7	19.9	12.9	142.1	53.3	-	-	-	-	-	7.8	0.81
1930 5	32.4	18.2	14.2	124.1	53.4	-	-	-	-	-	7.9	0.80
31 6	32.1	19.0	13.2	131.5	52.5	-	-	-	-	-	7.6	0.77
32 7	32.9	17.7	15.2	117.5	51.9	-	-	-	-	-	7.8	0.77
33 8	31.5	17.7	13.8	121.3	51.1	-	-	-	-	-	7.2	0.73
34 9	29.9	18.1	11.8	124.8	52.4	-	-	-	-	-	7.5	0.71
1935 10	31.6	16.8	14.9	106.7	50.1	-	-	-	-	-	8.0	0.70
36 11	30.0	17.5	12.4	116.7	50.2	-	-	-	-	-	7.8	0.66
37 12	30.9	17.1	13.8	105.8	48.6	-	-	-	-	-	9.5	0.66
38 13	27.2	17.7	9.4	114.4	49.1	-	-	-	-	-	7.6	0.63
39 14	26.6	17.8	8.9	106.2	49.2	-	-	-	-	-	7.8	0.64
1940 15	29.4	16.5	12.9	90.0	46.0	-	-	-	-	-	9.3	0.68
41 16	31.8	16.0	15.7	84.1	43.4	-	-	-	-	-	11.0	0.69
42 17	30.9	16.1	14.7	85.5	41.0	-	-	-	-	-	9.4	0.64
43 18	30.9	16.7	14.2	86.6	39.6	-	-	-	-	-	10.2	0.68
44 19	-	-	-	-	-	-	-	-	-	-	-	-
1945 20	-	-	-	-	-	-	-	-	-	-	-	-
46 21	-	-	-	-	-	-	-	-	-	-	-	-
47 22	34.3	14.6	19.7	76.7	44.2	-	-	-	-	-	12.0	1.02
48 23	33.5	11.9	21.6	61.7	50.9	36.9	10.9	-	-	-	11.9	0.99
49 24	33.0	11.6	21.4	62.5	66.7	39.1	25.9	-	-	-	10.3	1.01
1950 25	28.1	10.9	17.2	60.1	84.9	41.7	43.2	-	-	15.1	8.6	1.01
51 26	25.3	9.9	15.4	57.5	92.2	43.0	49.3	-	-	15.3	7.9	0.97
52 27	23.4	8.9	14.4	49.4	92.3	42.8	49.5	-	-	14.3	7.9	0.92
53 28	21.5	8.9	12.6	48.9	93.8	43.5	50.2	-	-	14.3	7.8	0.86
54 29	20.0	8.2	11.9	44.6	95.6	44.6	51.1	-	-	13.7	7.9	0.87
1955 30	19.4	7.8	11.6	39.8	95.8	44.5	51.3	-	-	13.1	8.0	0.84
56 31	18.4	8.0	10.4	40.6	97.1	46.9	50.1	-	-	13.5	7.9	0.80
57 32	17.2	8.3	8.9	40.0	101.2	49.9	51.3	-	-	12.5	8.5	0.79
58 33	18.0	7.4	10.5	34.5	100.7	50.2	50.5	-	-	11.6	9.0	0.80
59 34	17.5	7.4	10.1	33.7	100.6	51.3	49.3	-	-	11.3	9.1	0.78
1960 35	17.2	7.6	9.6	30.7	100.4	52.3	48.1	-	-	10.6	9.3	0.74
61 36	16.9	7.4	9.5	28.6	101.7	54.3	47.4	-	-	10.6	9.4	0.74
62 37	17.0	7.5	9.5	26.4	98.8	54.2	44.6	-	-	10.0	9.8	0.75
63 38	17.3	7.0	10.3	23.2	95.6	53.3	42.4	-	-	9.2	9.7	0.73
64 39	17.7	6.9	10.7	20.4	89.2	51.7	37.5	-	-	8.5	9.9	0.74

注) 周産期死亡率の計算方法については、平成7年以降と平成6年以前で異なっている。詳しくは、4ページの「比率の解説」を参照。

	出生率 (人口千対)	死亡率 (人口千対)	自然増加率 (人口千対)	乳児死亡率 (出生千対)	死産率(出産千対)			周産期死亡率(出生千対)			婚姻率 (人口千対)	離婚率 (人口千対)
					総数	自然死産	人工死産	総数	22週以後 の死産	早期新生 児死亡		
1965 昭和 40	18.6	7.1	11.4	18.5	81.4	47.6	33.8	-	-	8.2	9.7	0.79
66 41	13.7	6.8	7.0	19.3	98.2	55.2	43.1	-	-	8.6	9.5	0.80
67 42	19.4	6.8	12.7	14.9	71.6	43.6	28.0	-	-	7.3	9.6	0.84
68 43	18.6	6.8	11.8	15.3	71.1	43.4	27.7	-	-	7.3	9.5	0.87
69 44	18.5	6.8	11.7	14.2	68.6	42.3	26.3	-	-	6.8	9.6	0.89
1970 45	18.8	6.9	11.8	13.1	65.3	40.6	24.7	-	-	6.6	10.0	0.93
71 46	19.2	6.6	12.6	12.4	61.4	39.3	22.1	-	-	6.3	10.5	0.99
72 47	19.3	6.5	12.8	11.7	57.8	37.8	20.1	-	-	6.1	10.4	1.02
73 48	19.4	6.6	12.8	11.3	52.6	35.6	17.0	-	-	5.8	9.9	1.04
74 49	18.6	6.5	12.1	10.8	51.3	34.9	16.4	-	-	5.6	9.1	1.04
1975 50	17.1	6.3	10.8	10.0	50.8	33.8	17.1	-	-	5.4	8.5	1.07
76 51	16.3	6.3	10.0	9.3	52.7	33.1	19.6	-	-	5.1	7.8	1.11
77 52	15.5	6.1	9.4	8.9	51.5	32.6	18.9	-	-	4.9	7.2	1.14
78 53	14.9	6.1	8.8	8.4	48.7	31.1	17.6	-	-	4.5	6.9	1.15
79 54	14.2	6.0	8.3	7.9	47.7	29.6	18.1	21.6	17.5	4.2	6.8	1.17
1980 55	13.6	6.2	7.3	7.5	46.8	28.8	18.0	20.2	16.4	3.9	6.7	1.22
81 56	13.0	6.1	6.9	7.1	49.2	28.8	20.5	19.5	15.9	3.7	6.6	1.32
82 57	12.8	6.0	6.8	6.6	49.0	27.7	21.3	18.3	15.0	3.3	6.6	1.39
83 58	12.7	6.2	6.5	6.2	45.5	25.4	20.1	16.9	14.0	3.0	6.4	1.51
84 59	12.5	6.2	6.3	6.0	46.3	24.3	22.0	16.6	13.8	2.9	6.2	1.50
1985 60	11.9	6.3	5.6	5.5	46.0	22.1	23.9	15.4	12.9	2.6	6.1	1.39
86 61	11.4	6.2	5.2	5.2	45.3	21.4	23.9	14.6	12.2	2.3	5.9	1.37
87 62	11.1	6.2	4.9	5.0	45.3	21.2	24.0	13.7	11.5	2.3	5.7	1.30
88 63	10.8	6.5	4.3	4.8	43.4	19.5	23.9	12.7	10.6	2.1	5.8	1.26
89 平成 1	10.2	6.4	3.7	4.6	42.4	18.9	23.5	12.1	10.2	1.9	5.8	1.29
1990 2	10.0	6.7	3.3	4.6	42.3	18.3	23.9	11.1	9.2	1.9	5.9	1.28
91 3	9.9	6.7	3.2	4.4	39.7	17.5	22.1	8.5	6.7	1.8	6.0	1.37
92 4	9.8	6.9	2.9	4.5	38.9	17.2	21.6	8.1	6.4	1.8	6.1	1.45
93 5	9.6	7.1	2.5	4.3	36.6	16.4	20.2	7.7	6.0	1.7	6.4	1.52
94 6	10.0	7.1	2.9	4.2	33.5	15.4	18.1	7.5	5.8	1.7	6.3	1.57
1995 7	9.6	7.4	2.1	4.3	32.1	14.9	17.2	7.0	5.5	1.5	6.4	1.60
96 8	9.7	7.2	2.5	3.8	31.7	14.7	17.0	6.7	5.2	1.4	6.4	1.66
97 9	9.5	7.3	2.2	3.7	32.1	14.2	17.9	6.4	5.0	1.4	6.2	1.78
98 10	9.6	7.5	2.1	3.6	31.4	13.6	17.8	6.2	4.8	1.4	6.3	1.94
99 11	9.4	7.8	1.6	3.4	31.6	13.7	17.9	6.0	4.7	1.3	6.1	2.00
2000 12	9.5	7.7	1.8	3.2	31.2	13.2	18.1	5.8	4.5	1.3	6.4	2.10
01 13	9.3	7.7	1.6	3.1	31.0	13.0	18.0	5.5	4.3	1.2	6.4	2.27
02 14	9.2	7.8	1.4	3.0	31.1	12.7	18.3	5.5	4.3	1.2	6.0	2.30
03 15	8.9	8.0	0.9	3.0	30.5	12.6	17.8	5.3	4.1	1.2	5.9	2.25
04 16	8.8	8.2	0.7	2.8	30.0	12.5	17.5	5.0	3.9	1.1	5.7	2.15
2005 17	8.4	8.6	-0.2	2.8	29.1	12.3	16.7	4.8	3.8	1.0	5.7	2.08
06 18	8.7	8.6	0.1	2.6	27.5	11.9	15.6	4.7	3.7	1.0	5.8	2.04
07 19	8.6	8.8	-0.1	2.6	26.2	11.7	14.5	4.5	3.5	1.0	5.7	2.02
08 20	8.7	9.1	-0.4	2.6	25.2	11.3	13.9	4.3	3.4	0.9	5.8	1.99

第5表 年次別10大死因及び率(人口10万対)(山形県)

	第 1 位		第 2 位		第 3 位		第 4 位		第 5 位		
	死 因	死亡率	死 因	死亡率	死 因	死亡率	死 因	死亡率	死 因	死亡率	
1910 明治	43	肺炎及び気管支炎	320.9	胃炎・十二指腸炎腸炎及び大腸炎	289.2	その他の新生児固有の疾患	217.6	全 結 核	154.7	中枢神経系の血管損傷	135.3
11	44	"	306.5	"	297.7	"	221.7	"	152.9	"	129.1
12 大正	1	胃炎・十二指腸炎腸炎及び大腸炎	285.8	肺炎及び気管支炎	238.3	"	201.3	"	151.3	"	140.0
13	2	"	274.4	"	260.0	"	203.2	"	150.9	"	137.8
14	3	肺炎及び気管支炎	350.8	胃炎・十二指腸炎腸炎及び大腸炎	289.2	"	197.2	"	148.1	"	134.2
1915	4	胃炎・十二指腸炎腸炎及び大腸炎	288.0	肺炎及び気管支炎	247.7	"	196.4	"	150.5	"	139.9
16	5	"	346.4	"	281.0	"	184.3	中枢神経系の血管損傷	167.2	全 結 核	160.0
17	6	"	348.1	"	339.3	"	193.9	全 結 核	169.5	中枢神経系の血管損傷	159.0
18	7	肺炎及び気管支炎	457.5	胃炎・十二指腸炎腸炎及び大腸炎	377.4	"	211.4	"	177.2	"	174.1
19	8	"	408.8	"	341.8	中枢神経系の血管損傷	188.1	その他の新生児固有の疾患	186.8	全 結 核	164.5
1920	9	"	463.3	"	350.9	その他の新生児固有の疾患	218.1	中枢神経系の血管損傷	189.6	"	147.5
21	10	胃炎・十二指腸炎腸炎及び大腸炎	374.8	肺炎及び気管支炎	302.4	"	185.9	"	174.6	"	136.9
22	11	"	400.7	"	353.4	中枢神経系の血管損傷	202.2	その他の新生児固有の疾患	196.6	"	150.4
23	12	"	417.5	"	292.3	その他の新生児固有の疾患	248.2	中枢神経系の血管損傷	199.2	"	139.8
24	13	"	373.4	"	277.3	"	255.1	"	217.3	"	126.3
1925	14	"	336.9	"	290.8	"	217.8	"	208.4	"	128.4
26 昭和	1	"	401.5	"	254.4	"	213.8	"	208.3	"	116.0
27	2	"	378.9	"	261.7	中枢神経系の血管損傷	218.7	その他の新生児固有の疾患	200.2	"	120.4
28	3	"	372.1	"	249.5	"	217.9	"	195.3	腎炎・ネフローゼ	125.4
29	4	"	393.9	"	241.7	"	219.6	"	184.2	"	136.5
1930	5	"	357.0	"	242.3	"	219.7	"	167.1	全 結 核	126.5
31	6	"	331.6	"	232.0	"	225.2	"	169.9	"	131.8
32	7	"	339.3	"	222.5	"	219.7	"	156.9	"	122.8
33	8	"	340.3	中枢神経系の血管損傷	223.2	肺炎及び気管支炎	205.0	"	148.8	"	131.3
34	9	"	330.4	"	225.3	"	221.1	"	155.8	"	129.7
1935	10	"	265.4	"	222.1	"	220.5	"	150.0	"	122.1
36	11	"	306.8	"	228.1	"	201.0	"	141.0	"	130.3
37	12	"	280.8	"	224.2	"	199.5	"	141.0	"	129.0
38	13	"	260.9	"	244.3	"	179.4	全 結 核	131.9	その他の新生児固有の疾患	129.3
39	14	"	266.8	"	245.0	"	208.1	"	135.8	老 衰	134.2
1940	15	中枢神経系の血管損傷	263.9	胃炎・十二指腸炎腸炎及び大腸炎	255.0	肺炎・気管支炎	184.8	"	144.8	"	131.2
41	16	"	255.3	"	213.1	"	177.3	"	147.6	"	123.7
42	17	"	238.3	"	214.6	"	167.1	"	166.0	"	122.7
43	18	不 詳	...	不 詳	...	不 詳	...	不 詳	...	不 詳	...
44	19	"	...	"	...	"	...	"	...	"	...
1945	20	"	...	"	...	"	...	"	...	"	...
46	21	"	...	"	...	"	...	"	...	"	...
47	22	中枢神経系の血管損傷	184.9	肺炎・気管支炎	182.5	全 結 核	165.5	胃炎・十二指腸炎腸炎及び大腸炎	157.9	その他の新生児固有の疾患	95.8
48	23	全 結 核	173.3	中枢神経系の血管損傷	170.7	胃炎・十二指腸炎腸炎及び大腸炎	149.4	肺炎・気管支炎	113.6	"	86.0
49	24	中枢神経系の血管損傷	175.5	全 結 核	150.6	"	127.1	"	121.4	"	89.1
1950	25	"	165.6	"	131.0	"	108.6	"	90.0	"	83.1
51	26	"	169.2	"	100.0	肺炎・気管支炎	99.6	胃炎・十二指腸炎腸炎及び大腸炎	90.8	悪性新生物	88.5
52	27	"	178.1	悪性新生物	88.9	"	77.7	"	72.0	心臓の疾患	69.5
53	28	"	182.3	"	92.4	"	76.8	心臓の疾患	67.2	老 衰	65.9
54	29	"	177.4	"	91.6	心臓の疾患	67.3	肺炎・気管支炎	65.4	"	63.5

注1)昭和42年以前の「その他の新生児固有の疾患」は、「その他の新生児固有の疾患および性質不明の未熟児」である。

第 6 位		第 7 位		第 8 位		第 9 位		第 10 位			
死 因	死亡率	死 因	死亡率	死 因	死亡率	死 因	死亡率	死 因	死亡率		
髄膜炎(髄膜炎菌性及び結核性を除く)	126.3	胃及び十二指腸潰瘍	118.4	悪 性 新 生 物	71.4	老 衰	62.2	心 臓 の 疾 患	60.4	1910 明治	43
"	128.5	"	117.9	"	69.1	"	66.1	"	63.6	11	44
胃及び十二指腸潰瘍	111.8	髄膜炎(髄膜炎菌性及び結核性を除く)	109.4	"	70.2	腎炎・ネフローゼ	67.9	老 衰	67.8	12 大正	1
髄膜炎(髄膜炎菌性及び結核性を除く)	106.1	胃及び十二指腸潰瘍	102.8	老 衰	69.3	悪 性 新 生 物	68.8	心 臓 の 疾 患	61.7	13	2
"	122.8	"	94.9	腎炎・ネフローゼ	71.7	"	69.6	老 衰	65.6	14	3
"	109.6	"	89.7	老 衰	74.9	腎炎・ネフローゼ	73.9	悪 性 新 生 物	71.6	1915	4
"	121.5	老 衰	95.7	胃及び十二指腸潰瘍	95.6	"	86.6	"	80.7	16	5
"	135.6	腎炎・ネフローゼ	104.8	老 衰	100.5	胃及び十二指腸潰瘍	99.1	心 臓 の 疾 患	82.3	17	6
"	128.2	老 衰	119.4	腎炎・ネフローゼ	110.7	"	91.2	"	84.0	18	7
腎炎・ネフローゼ	107.1	髄膜炎(髄膜炎菌性及び結核性を除く)	104.2	老 衰	101.0	"	77.9	悪 性 新 生 物	71.0	19	8
髄膜炎(髄膜炎菌性及び結核性を除く)	114.8	老 衰	107.0	腎炎・ネフローゼ	106.9	悪 性 新 生 物	76.2	胃及び十二指腸潰瘍	74.1	1920	9
"	106.0	"	94.0	"	93.9	"	71.4	心 臓 の 疾 患	61.3	21	10
"	120.4	"	116.6	"	109.5	"	78.3	胃及び十二指腸潰瘍	67.7	22	11
"	125.9	腎炎・ネフローゼ	120.0	老 衰	110.1	"	79.8	心 臓 の 疾 患	76.6	23	12
腎炎・ネフローゼ	117.1	髄膜炎(髄膜炎菌性及び結核性を除く)	107.7	"	100.1	"	76.3	"	75.8	24	13
"	113.4	老 衰	105.9	髄膜炎(髄膜炎菌性及び結核性を除く)	86.0	"	75.6	"	71.3	1925	14
"	114.6	"	103.6	"	96.6	"	74.5	"	66.3	26 昭和	1
"	120.1	"	109.3	"	86.1	"	74.5	"	57.3	27	2
全 結 核	121.4	"	112.4	"	81.7	"	76.7	"	59.1	28	3
"	121.8	"	120.4	"	79.6	"	74.6	"	64.5	29	4
腎炎・ネフローゼ	115.8	"	100.8	悪 性 新 生 物	78.6	髄膜炎(髄膜炎菌性及び結核性を除く)	66.6	"	61.3	1930	5
老 衰	120.1	腎炎・ネフローゼ	111.5	"	74.4	"	65.8	"	62.8	31	6
腎炎・ネフローゼ	112.7	老 衰	107.9	"	72.0	"	64.5	"	51.0	32	7
老 衰	112.1	腎炎・ネフローゼ	105.4	"	72.1	心 臓 の 疾 患	61.4	髄膜炎(髄膜炎菌性及び結核性を除く)	61.3	33	8
"	118.2	"	111.9	"	72.9	"	64.4	"	61.6	34	9
腎炎・ネフローゼ	99.1	老 衰	98.4	"	77.0	"	64.0	"	54.8	1935	10
老 衰	118.5	腎炎・ネフローゼ	91.4	"	74.0	"	64.7	"	51.2	36	11
"	120.5	"	91.3	"	75.3	"	64.7	"	51.1	37	12
"	125.8	"	98.4	"	74.5	"	73.0	"	48.5	38	13
その他の新生児固有の疾患	120.8	"	98.8	"	76.8	"	75.1	"	49.4	39	14
"	118.9	"	103.9	"	79.6	"	78.6	不慮の事故	47.3	1940	15
"	115.1	"	92.7	"	76.7	"	76.5	髄膜炎(髄膜炎菌性及び結核性を除く)	42.1	41	16
"	114.6	"	83.4	"	79.5	"	74.2	不慮の事故	73.7	42	17
不 詳	...	不 詳	...	不 詳	...	不 詳	...	不 詳	...	43	18
"	...	"	...	"	...	"	...	"	...	44	19
"	...	"	...	"	...	"	...	"	...	1945	20
"	...	"	...	"	...	"	...	"	...	46	21
老 衰	83.9	悪 性 新 生 物	72.4	腎炎・ネフローゼ	71.6	心 臓 の 疾 患	71.1	不慮の事故	47.4	47	22
"	74.3	"	72.7	心 臓 の 疾 患	71.7	腎炎・ネフローゼ	57.9	"	39.7	48	23
悪 性 新 生 物	79.1	心 臓 の 疾 患	73.4	老 衰	73.2	"	49.0	"	42.7	49	24
"	78.5	"	63.5	"	57.8	不慮の事故	41.3	腎炎・ネフローゼ	40.0	1950	25
心 臓 の 疾 患	74.6	その他の新生児固有の疾患	71.1	"	68.1	腎炎・ネフローゼ	40.1	不慮の事故	39.1	51	26
全 結 核	69.5	"	64.2	"	58.4	不慮の事故	37.4	腎炎・ネフローゼ	31.7	52	27
胃炎・十二指腸炎 腸炎及び大腸炎	63.4	"	53.9	全 結 核	52.7	"	38.0	"	27.4	53	28
"	60.7	全 結 核	48.5	その他の新生児固有の疾患	47.9	"	35.2	"	28.8	54	29

注2) 平成6年までの「老衰」は、「精神病の記載のない老衰」である。平成7年以降の「心疾患」は、「心疾患(高血圧性を除く)」である。

第5表 年次別10大死因及び率(人口10万対)(山形県)

	第 1 位		第 2 位		第 3 位		第 4 位		第 5 位	
	死 因	死亡率	死 因	死亡率	死 因	死亡率	死 因	死亡率	死 因	死亡率
1955 昭和 30	中枢神経系の 血管損傷	186.9	悪性新生物	100.6	心臓の疾患	70.0	老 衰	61.7	肺炎・気管支炎	53.9
56 31	"	199.0	"	102.4	老 衰	67.8	心臓の疾患	67.3	"	51.9
57 32	"	199.8	"	104.7	心臓の疾患	72.7	老 衰	68.9	"	55.0
58 33	"	205.4	"	101.3	"	72.2	"	53.6	"	46.3
59 34	"	209.9	"	112.8	"	72.8	"	58.2	"	48.5
1960 35	"	229.1	"	117.6	"	74.7	"	58.9	"	42.9
61 36	"	237.7	"	122.9	"	75.2	"	65.5	"	40.7
62 37	"	241.8	"	121.8	"	85.6	"	65.8	"	46.3
63 38	"	241.5	"	123.8	"	72.2	"	60.9	不慮の事故	38.1
64 39	"	242.8	"	126.5	"	74.3	"	59.5	"	39.6
1965 40	"	256.0	"	134.9	"	88.7	"	72.8	肺炎・気管支炎	38.9
66 41	"	254.5	"	139.5	"	78.6	"	60.0	不慮の事故	40.8
67 42	"	261.3	"	135.9	"	83.7	"	76.3	"	39.0
68 43	脳血管疾患	250.2	"	142.6	心疾患	80.9	"	60.7	"	37.5
69 44	"	255.8	"	147.5	"	89.8	"	54.5	"	37.8
1970 45	"	267.8	"	145.7	"	93.9	"	58.6	"	39.0
71 46	"	248.8	"	154.9	"	89.8	"	51.0	"	43.1
72 47	"	242.3	"	156.2	"	91.0	"	46.3	"	45.1
73 48	"	254.9	"	155.6	"	98.9	"	47.6	"	41.0
74 49	"	262.0	"	163.0	"	107.3	"	45.2	"	38.9
1975 50	"	241.1	"	160.5	"	97.8	"	39.1	肺炎及び気管支炎	36.3
76 51	"	234.3	"	160.3	"	110.3	"	41.5	"	35.4
77 52	"	232.2	"	171.2	"	103.3	"	45.5	"	31.4
78 53	"	225.2	"	165.4	"	104.8	"	40.3	"	37.0
79 54	"	207.0	"	177.2	"	117.1	"	41.0	"	32.7
1980 55	"	213.7	"	186.7	"	127.9	"	44.8	"	44.1
81 56	"	201.1	"	184.9	"	121.7	"	43.4	"	39.2
82 57	"	198.9	"	187.6	"	124.9	肺炎及び気管支炎	40.1	老 衰	37.3
83 58	悪性新生物	190.9	脳血管疾患	189.9	"	131.4	"	45.7	"	39.9
84 59	"	186.9	"	179.5	"	132.4	"	44.0	"	41.4
1985 60	"	194.0	"	165.7	"	141.9	"	50.9	"	37.7
86 61	"	193.2	"	145.7	"	141.1	"	51.5	"	34.2
87 62	"	197.2	"	151.4	"	140.2	"	51.0	"	37.0
88 63	"	208.7	心疾患	160.2	脳血管疾患	147.6	"	60.7	"	35.8
89 平成 1	"	221.1	"	151.8	"	151.3	"	62.9	"	35.3
1990 2	"	220.6	"	162.3	"	151.1	"	73.4	"	35.8
91 3	"	227.3	"	168.9	"	156.0	"	72.6	"	39.2
92 4	"	236.6	"	178.9	"	141.4	"	76.8	"	40.1
93 5	"	234.7	"	179.9	"	144.6	"	78.9	"	33.8
94 6	"	240.8	"	170.3	"	142.0	"	88.7	"	34.5
1995 7	"	252.1	脳血管疾患	171.2	心疾患	135.5	肺 炎	65.9	不慮の事故	36.7
96 8	"	264.2	"	169.9	"	142.8	"	62.6	"	41.4
97 9	"	271.6	"	176.8	"	135.9	"	64.0	"	39.4
98 10	"	274.6	"	168.6	"	139.8	"	67.0	"	37.8
99 11	"	288.3	"	172.1	"	150.8	"	79.2	"	40.6
2000 12	"	295.6	"	158.6	"	143.1	"	79.8	"	36.5

第 6 位		第 7 位		第 8 位		第 9 位		第 10 位		
死 因	死亡率	死 因	死亡率	死 因	死亡率	死 因	死亡率	死 因	死亡率	
胃炎・十二指腸炎 腸炎及び大腸炎 その他の新生児固有 の疾患	45.7	全 結 核	40.6	その他の新生児固有 の疾患	38.6	不慮の事故	38.5	腎炎・ネフローゼ	27.2	1955 昭和 30
不慮の事故	39.9	"	39.3	"	36.1	"	35.7	"	26.3	56 31
"	37.0	"	35.9	"	35.8	胃炎・十二指腸炎 腸炎及び大腸炎	35.1	"	23.0	57 32
"	35.5	胃炎・十二指腸炎 腸炎及び大腸炎	31.7	"	31.4	全 結 核	28.5	自殺及び自傷	22.3	58 33
"	37.5	"	27.8	"	26.3	"	25.7	腎炎・ネフローゼ	20.2	59 34
"	38.6	"	26.0	全 結 核	23.4	その他の新生児固有 の疾患	22.6	自殺及び自傷	17.9	1960 35
"	38.9	その他の新生児固有 の疾患	24.3	"	22.5	胃炎・十二指腸炎 腸炎及び大腸炎	22.4	腎炎・ネフローゼ	19.2	61 36
"	38.6	胃炎・十二指腸炎 腸炎及び大腸炎	21.6	その他の新生児固有 の疾患	20.8	全 結 核	20.7	高血圧症	20.2	62 37
肺炎・気管支炎	32.7	自殺及び自傷	16.7	高血圧症	16.5	"	16.3	その他の新生児固有 の疾患	16.3	63 38
"	32.1	胃炎・十二指腸炎 腸炎及び大腸炎	19.6	"	18.8	自殺及び自傷	17.3	全 結 核	16.3	64 39
不慮の事故	37.4	全 結 核	18.4	"	17.1	胃炎・十二指腸炎 腸炎及び大腸炎	15.2	自殺及び自傷	14.5	1965 40
肺炎・気管支炎	27.3	自殺及び自傷	16.3	"	15.1	全 結 核	13.9	腎炎・ネフローゼ	12.6	66 41
"	28.7	高血圧症	17.2	自殺及び自傷	14.9	"	11.9	その他の新生児固有 の疾患	11.9	67 42
"	29.7	高血圧性疾患	16.6	"	15.2	"	12.3	胃 腸 炎	10.9	68 43
"	34.0	"	15.8	"	14.0	"	11.5	"	9.1	69 44
"	36.9	自殺	17.1	高血圧性疾患	16.1	"	9.8	腎炎・ネフローゼ	9.2	1970 45
"	28.2	"	16.8	"	14.5	腎炎・ネフローゼ	9.6	全 結 核	9.1	71 46
"	28.6	高血圧性疾患	16.5	自殺	16.0	全 結 核	9.3	腎炎・ネフローゼ	7.5	72 47
"	29.5	自殺	19.1	高血圧性疾患	17.2	糖 尿 病	8.4	肝 硬 変	8.3	73 48
"	35.3	高血圧性疾患	17.7	自殺	15.2	肝 硬 変	10.0	糖 尿 病	8.4	74 49
不慮の事故	34.0	"	19.0	"	18.4	"	9.4	"	7.9	1975 50
"	31.6	自殺	20.1	高血圧性疾患	19.5	"	9.2	"	8.0	76 51
"	30.4	"	18.4	"	15.9	糖 尿 病	9.7	肝 硬 変	9.7	77 52
"	29.0	"	20.5	"	19.7	肝 硬 変	9.4	糖 尿 病	8.6	78 53
不慮の事故及び有害 作用	26.2	"	22.2	"	13.3	慢性肝疾患及び 肝 硬 変	9.8	腎炎、ネフローゼ症 候群及びネフローゼ	7.7	79 54
"	28.1	"	19.9	"	13.4	"	10.2	"	8.8	1980 55
"	25.8	"	22.7	"	13.9	"	10.0	"	8.3	81 56
"	27.0	"	19.3	"	11.7	腎炎、ネフローゼ症 候群及びネフローゼ	10.3	慢性肝疾患及び 肝 硬 変	10.1	82 57
"	29.6	"	24.6	"	11.7	慢性肝疾患及び 肝 硬 変	9.9	腎炎、ネフローゼ症 候群及びネフローゼ	9.7	83 58
"	28.1	"	23.7	"	11.1	"	9.9	"	9.6	84 59
"	27.4	"	23.2	"	12.4	腎炎、ネフローゼ症 候群及びネフローゼ	11.5	慢性肝疾患及び 肝 硬 変	11.1	1985 60
"	29.1	"	25.6	腎炎、ネフローゼ症 候群及びネフローゼ	12.1	高血圧性疾患	10.1	"	9.2	86 61
"	27.3	"	24.0	高血圧性疾患	11.7	腎炎、ネフローゼ症 候群及びネフローゼ	11.6	"	10.0	87 62
"	28.6	"	24.7	腎炎、ネフローゼ症 候群及びネフローゼ	10.2	高血圧性疾患	9.8	"	9.3	88 63
"	25.6	"	21.3	"	14.4	"	9.4	"	9.4	89 平成 1
"	29.8	"	18.7	"	14.0	慢性肝疾患及び 肝 硬 変	10.9	高血圧性疾患	9.7	1990 2
"	29.3	"	19.7	"	14.9	高血圧性疾患	9.8	糖 尿 病	9.2	91 3
"	31.4	"	21.3	"	15.3	慢性肝疾患及び 肝 硬 変	10.9	"	9.1	92 4
"	32.3	"	18.5	"	17.5	"	10.9	"	9.3	93 5
"	33.5	"	22.1	"	16.7	"	10.6	"	9.4	94 6
老 衰	30.7	"	21.9	腎 不 全	14.0	慢性閉塞性肺疾患	10.4	糖 尿 病	10.0	1995 7
"	29.6	"	19.6	"	14.0	糖 尿 病	11.8	肝 疾 患	10.2	96 8
"	31.9	"	22.3	"	14.1	慢性閉塞性肺疾患	11.3	糖 尿 病	11.0	97 9
"	31.1	"	28.7	"	14.5	"	13.0	"	9.9	98 10
"	37.6	"	26.3	"	17.4	"	14.1	"	12.0	99 11
"	33.4	"	26.1	"	17.1	"	14.4	"	11.1	2000 12

第5表 年次別10大死因及び率(人口10万対)(山形県)

	第 1 位		第 2 位		第 3 位		第 4 位		第 5 位	
	死 因	死亡率	死 因	死亡率	死 因	死亡率	死 因	死亡率	死 因	死亡率
2001 平成 13	悪性新生物	304.5	脳血管疾患	162.8	心疾患	144.9	肺炎	80.1	不慮の事故	40.2
02 14	"	291.1	心疾患	155.7	脳血管疾患	153.8	"	81.7	"	42.0
03 15	"	301.4	"	159.6	"	158.6	"	93.1	"	37.7
04 16	"	309.1	"	162.9	"	152.1	"	99.0	"	41.5
2005 17	"	312.0	"	176.3	"	154.5	"	109.7	"	42.3
06 18	"	319.5	"	174.0	"	149.0	"	122.3	"	41.2
07 19	"	322.6	"	175.7	"	156.0	"	117.4	"	39.8
08 20	"	334.3	"	178.8	"	159.0	"	121.5	老 衰	46.7

第 6 位		第 7 位		第 8 位		第 9 位		第 1 0 位			
死 因	死亡率	死 因	死亡率	死 因	死亡率	死 因	死亡率	死 因	死亡率		
老 衰	33.5	自 殺	25.7	腎 不 全	16.2	慢性閉塞性肺疾患	12.2	肝 疾 患	11.3	2001	平成 13
"	32.4	"	30.1	"	15.4	"	12.2	"	11.2	02	14
"	35.5	"	30.2	"	18.4	"	14.6	糖 尿 病	10.5	03	15
"	35.7	"	30.3	"	15.8	肝 疾 患	12.5	慢性閉塞性肺疾患	11.7	04	16
"	37.4	"	31.1	"	21.5	慢性閉塞性肺疾患	16.3	大動脈瘤及び解離	13.0	2005	17
"	35.7	"	31.7	"	20.9	"	14.7	"	13.7	06	18
"	38.3	"	27.9	"	19.8	"	16.2	"	13.2	07	19
不慮の事故	42.1	"	28.8	"	25.5	"	18.0	"	14.6	08	20

第6表 年次別10大死因及び率(人口10万対)(全国)

	第 1 位		第 2 位		第 3 位		第 4 位		第 5 位	
	死 因	死亡率	死 因	死亡率	死 因	死亡率	死 因	死亡率	死 因	死亡率
1915 大正 4	肺炎及び気管支炎	261.1	胃 腸 炎	247.2	全 結 核	219.7	脳 血 管 疾 患	128.8	老 衰	112.5
1920 9	"	408.0	"	254.2	"	223.7	インフルエンザ	193.7	脳 血 管 疾 患	157.6
1925 14	"	275.6	"	238.2	"	194.1	脳 血 管 疾 患	161.2	老 衰	117.3
1930 昭和 5	胃 腸 炎	221.4	肺炎及び気管支炎	200.1	"	185.6	"	162.8	"	118.8
1935 10	全 結 核	190.8	"	186.7	胃 腸 炎	173.2	"	165.4	"	114.0
1940 15	"	212.9	"	185.8	脳 血 管 疾 患	177.7	胃 腸 炎	159.2	"	124.5
1947 22	"	187.2	"	174.8	胃 腸 炎	136.8	脳 血 管 疾 患	129.4	"	100.3
48 23	"	179.9	脳 血 管 疾 患	117.9	"	109.9	肺炎及び気管支炎	98.6	"	79.5
49 24	"	168.8	"	122.6	肺炎及び気管支炎	100.0	胃 腸 炎	92.6	"	80.2
1950 25	"	146.4	"	127.1	"	93.2	"	82.4	悪 性 新 生 物	77.4
51 26	脳 血 管 疾 患	125.2	全 結 核	110.3	"	82.2	悪 性 新 生 物	78.5	老 衰	70.7
52 27	"	128.5	"	82.2	悪 性 新 生 物	80.9	老 衰	69.3	肺炎及び気管支炎	67.1
53 28	"	133.7	悪 性 新 生 物	82.2	老 衰	77.6	肺炎及び気管支炎	71.3	全 結 核	66.5
54 29	"	132.4	"	85.3	"	69.5	全 結 核	62.4	心 疾 患	60.2
1955 30	"	136.1	"	87.1	"	67.1	心 疾 患	60.9	全 結 核	52.5
56 31	"	148.4	"	90.7	"	75.8	"	66.0	"	48.6
57 32	"	151.7	"	91.3	"	80.5	"	73.1	肺炎及び気管支炎	59.2
58 33	"	148.6	"	95.5	心 疾 患	64.8	老 衰	55.5	"	47.6
59 34	"	153.7	"	98.2	"	67.7	"	56.7	"	45.2
1960 35	"	160.7	"	100.4	"	73.2	"	58.0	"	49.3
61 36	"	165.4	"	102.3	"	72.1	"	58.2	不慮の事故	44.1
62 37	"	169.4	"	103.2	"	76.2	"	57.5	肺炎及び気管支炎	45.0
63 38	"	171.4	"	105.5	"	70.4	"	50.4	不慮の事故	41.3
64 39	"	171.7	"	107.3	"	70.3	"	48.4	"	41.6
1965 40	"	175.8	"	108.4	"	77.0	"	50.0	"	40.9
66 41	"	173.8	"	110.9	"	71.9	"	44.6	"	43.0
67 42	"	173.1	"	113.0	"	75.7	"	43.3	"	41.9
68 43	"	173.5	"	114.6	"	80.2	不慮の事故	40.2	老 衰	39.4
69 44	"	174.4	"	116.2	"	81.7	"	42.2	"	37.1
1970 45	"	175.8	"	116.3	"	86.7	"	42.5	"	38.1
71 46	"	169.6	"	117.7	"	82.0	"	40.7	"	34.0
72 47	"	166.7	"	120.4	"	81.2	"	40.1	"	30.8
73 48	"	166.9	"	121.2	"	87.3	"	37.2	肺炎及び気管支炎	31.3
74 49	"	163.0	"	122.2	"	89.7	肺炎及び気管支炎	32.6	不慮の事故	32.6
1975 50	"	156.7	"	122.5	"	89.1	"	33.6	"	29.9
76 51	"	154.5	"	125.3	"	92.2	"	32.6	"	28.0
77 52	"	149.8	"	128.4	"	91.2	"	28.6	"	26.7
78 53	"	146.2	"	131.3	"	93.2	"	30.3	"	26.0
79 54	"	137.7	"	135.7	"	96.9	"	28.5	老 衰	25.5
1980 55	"	139.5	"	139.1	"	106.2	"	33.7	"	27.6
81 56	悪 性 新 生 物	142.0	脳 血 管 疾 患	134.3	"	107.5	"	33.7	"	25.5
82 57	"	144.2	"	125.0	"	106.7	"	35.0	不慮の事故及び有害作	24.7
83 58	"	148.3	"	122.8	"	111.3	"	39.3	"	25.0
84 59	"	152.5	"	117.2	"	113.9	"	37.6	"	24.6

注1) 昭和22～47年は沖縄県を含まない。

注2) 昭和24年以前は25年以降と大きく死因分類が変わっているので5位まで掲載した。

第 6 位		第 7 位		第 8 位		第 9 位		第 10 位			
死 因	死亡率	死 因	死亡率	死 因	死亡率	死 因	死亡率	死 因	死亡率		
										1915 大正	4
										1920	9
										1925	14
										1930 昭和	5
										1935	10
										1940	15
										47	22
										48	23
										49	24
老 衰	70.2	心 疾 患	64.2	その他の新生児固有の疾患	62.2	不 慮 の 事 故	39.5	腎炎及びネフローゼ	32.4	1950	25
胃 腸 炎	67.7	"	63.6	"	56.0	"	37.8	"	29.2	51	26
心 疾 患	61.3	胃 腸 炎	53.1	"	47.3	"	36.4	"	25.8	52	27
"	64.9	"	46.1	"	42.1	"	39.3	"	23.2	53	28
肺炎及び気管支炎	54.7	不 慮 の 事 故	39.4	胃 腸 炎	39.0	その他の新生児固有の疾患	36.2	自 殺	23.4	54	29
"	48.3	"	37.3	"	31.7	"	31.4	"	25.2	1955	30
"	48.4	"	36.8	その他の新生児固有の疾患	30.5	胃 腸 炎	30.0	"	24.5	56	31
全 結 核	46.9	"	37.9	"	26.4	"	25.7	"	24.3	57	32
"	39.4	"	38.9	自 殺	25.7	"	25.1	その他の新生児固有の疾患	23.4	58	33
不 慮 の 事 故	44.8	全 結 核	35.5	胃 腸 炎	23.3	自 殺	22.7	"	21.0	59	34
"	41.7	"	34.2	自 殺	21.6	胃 腸 炎	21.2	"	18.5	1960	35
肺炎及び気管支炎	41.6	"	29.6	"	19.6	"	19.5	"	17.4	61	36
不 慮 の 事 故	40.3	"	29.3	高 血 圧 性 疾 患	18.4	"	18.0	自 殺	17.6	62	37
肺炎及び気管支炎	33.2	"	24.2	"	18.2	自 殺	16.1	胃 腸 炎	16.1	63	38
"	32.1	"	23.6	"	18.7	"	15.1	"	14.6	64	39
"	37.3	"	22.8	"	19.3	"	14.7	"	12.9	1965	40
"	28.2	"	20.3	"	18.6	"	15.2	"	11.3	66	41
"	28.7	高 血 圧 性 疾 患	18.3	全 結 核	17.8	"	14.2	その他の新生児固有の疾患	11.4	67	42
"	31.8	"	17.9	"	16.8	"	14.5	肝 硬 変	11.2	68	43
"	31.6	"	17.0	"	16.1	"	14.5	"	11.8	69	44
"	34.1	"	17.7	"	15.4	"	15.3	"	12.5	1970	45
"	28.4	"	16.7	自 殺	15.6	全 結 核	13.0	"	12.5	71	46
"	28.1	自 殺	17.0	高 血 圧 性 疾 患	16.5	肝 硬 変	12.8	全 結 核	11.9	72	47
老 衰	30.9	高 血 圧 性 疾 患	17.5	自 殺	17.4	"	13.2	"	11.1	73	48
"	29.7	"	18.4	"	17.4	"	13.4	"	10.4	74	49
"	26.7	自 殺	17.9	高 血 圧 性 疾 患	17.8	"	13.6	"	9.5	1975	50
"	26.4	高 血 圧 性 疾 患	17.6	自 殺	17.6	"	13.8	"	8.5	76	51
"	25.0	自 殺	17.9	高 血 圧 性 疾 患	17.0	"	13.6	糖 尿 病	8.4	77	52
"	24.4	"	17.6	"	16.4	"	14.0	"	8.5	78	53
不慮の事故及び有害作	25.3	"	18.0	慢性肝疾患及び肝硬変	14.2	高 血 圧 性 疾 患	14.0	腎炎、ネフローゼ症候群及びネフローゼ	8.0	79	54
"	25.1	"	17.7	"	14.2	"	13.7	"	8.8	1980	55
"	24.8	"	17.1	"	14.2	"	13.0	"	9.1	81	56
老 衰	23.3	"	17.5	"	14.0	"	11.7	"	9.7	82	57
"	24.7	"	21.0	"	14.1	"	11.3	"	10.3	83	58
"	24.1	"	20.4	"	14.2	"	10.9	"	10.6	84	59

注3)昭和42年以前の「その他の新生児固有の疾患」は、「その他の新生児固有の疾患および性質不明の未熟児」である。

注4)平成6年までの「老衰」は、「精神病の記載のない老衰」である。平成7年以降の「心疾患」は、「心疾患(高血圧性を除く)」である。

第6表 年次別10大死因及び率(人口10万対)(全国)

	第 1 位		第 2 位		第 3 位		第 4 位		第 5 位	
	死 因	死亡率	死 因	死亡率	死 因	死亡率	死 因	死亡率	死 因	死亡率
1985 昭和 60	悪 性 新 生 物	156.1	心 疾 患	117.3	脳 血 管 疾 患	112.2	肺 炎 及 び 気 管 支 炎	42.7	不慮の事故及び有害作	24.6
86 61	"	158.5	"	117.9	"	106.9	"	43.9	"	23.7
87 62	"	164.2	"	118.4	"	101.7	"	44.9	"	23.2
88 63	"	168.4	"	129.4	"	105.5	"	51.6	"	24.8
89 平成 1	"	173.6	"	128.1	"	98.5	"	52.7	"	25.4
1990 2	"	177.2	"	134.8	"	99.4	"	60.7	"	26.2
91 3	"	181.7	"	137.2	"	96.2	"	62.0	"	26.9
92 4	"	187.8	"	142.2	"	95.6	"	65.0	"	28.1
93 5	"	190.4	"	145.6	"	96.0	"	70.6	"	28.0
94 6	"	196.4	"	128.6	"	96.9	"	72.4	"	29.1
1995 7	"	211.6	脳 血 管 疾 患	117.9	心 疾 患	112.0	肺 炎	64.1	不慮の事故	36.5
96 8	"	217.5	"	112.6	"	110.8	"	56.9	"	31.4
97 9	"	220.4	心 疾 患	112.2	脳 血 管 疾 患	111.0	"	63.1	"	31.1
98 10	"	226.7	"	114.3	"	110.0	"	63.8	"	31.1
99 11	"	231.6	"	120.4	"	110.8	"	74.9	"	32.0
2000 12	"	235.2	"	116.8	"	105.5	"	69.2	"	31.4
01 13	"	238.8	"	117.8	"	104.7	"	67.8	"	31.4
02 14	"	241.7	"	121.0	"	103.4	"	69.4	"	30.7
03 15	"	245.4	"	126.5	"	104.7	"	75.3	"	30.7
04 16	"	253.9	"	126.5	"	102.3	"	75.7	"	30.3
2005 17	"	258.3	"	137.2	"	105.3	"	85.0	"	31.6
06 18	"	261.0	"	137.2	"	101.7	"	85.0	"	30.3
07 19	"	266.9	"	139.2	"	100.8	"	87.4	"	30.1
08 20	"	272.3	"	144.4	"	100.9	"	91.6	"	30.3

第 6 位		第 7 位		第 8 位		第 9 位		第 10 位			
死 因	死亡率	死 因	死亡率	死 因	死亡率	死 因	死亡率	死 因	死亡率		
老 衰	23.1	自 殺	19.4	慢性肝疾患及び肝硬変	14.3	腎炎、ネフローゼ症候群及びネフローゼ	11.2	高血圧性疾患	10.6	1985	昭和 60
"	22.2	"	21.2	"	14.0	"	11.6	"	9.7	86	61
"	20.8	"	19.6	"	13.7	"	11.8	"	8.8	87	62
"	21.6	"	18.7	"	13.9	"	13.0	"	8.4	88	63
"	19.4	"	17.3	"	13.6	"	13.4	"	7.6	89	平成 1
"	19.7	"	16.4	腎炎、ネフローゼ症候群及びネフローゼ	14.0	慢性肝疾患及び肝硬変	13.7	糖 尿 病	7.7	1990	2
"	18.8	"	16.1	"	13.8	"	13.7	"	7.8	91	3
"	18.9	"	16.9	"	14.8	"	13.8	"	8.0	92	4
"	18.7	"	16.6	"	14.9	"	13.6	"	8.3	93	5
"	18.9	"	16.9	"	15.1	"	13.3	"	8.8	94	6
"	17.3	"	17.2	肝 疾 患	13.7	腎 不 全	13.0	"	11.4	1995	7
自 殺	17.8	老 衰	16.7	"	13.2	"	13.0	"	10.3	96	8
"	18.8	"	17.2	腎 不 全	13.3	肝 疾 患	13.3	"	9.9	97	9
"	25.4	"	17.1	"	13.3	"	12.9	"	10.0	98	10
"	25.0	"	18.2	"	14.1	"	13.2	慢性閉塞性肺疾患	10.4	99	11
"	24.1	"	16.9	"	13.7	"	12.8	"	10.2	2000	12
"	23.3	"	17.6	"	14.0	"	12.6	"	10.4	01	13
"	23.8	"	18.0	"	14.4	"	12.3	"	10.3	02	14
"	25.5	"	18.6	"	14.9	"	12.5	"	10.8	03	15
"	24.0	"	19.1	"	15.2	"	12.6	"	10.7	04	16
"	24.2	"	20.9	"	16.3	"	13.0	"	11.4	2005	17
"	23.7	"	22.0	"	16.8	"	12.9	"	11.4	06	18
"	24.4	"	24.4	"	17.2	"	12.8	"	11.8	07	19
老 衰	28.6	自 殺	24.0	"	17.9	"	12.9	"	12.3	08	20

第7表 死因簡単分類と死因基本分類との対照表(平成18年以降)

死因簡単 分類コード ICD-10 (2003年版)準拠	分類名 ICD-10 (2003年版)準拠	死因基本分類コード ICD-10 (2003年版)準拠
01000	感染症及び寄生虫症	A00～B99
01100	腸管感染症	A00～A09
01200	結核	A15～A19
01201	呼吸器結核	A15～A16
01202	その他の結核	A17～A19
01300	敗血症	A40～A41
01400	ウイルス肝炎	B15～B19
01401	B型ウイルス肝炎	B16～B17.0, B18.0～B18.1
01402	C型ウイルス肝炎	B17.1, B18.2
01403	その他のウイルス肝炎	B15～B19の残り
01500	ヒト免疫不全ウイルス[HIV]病	B20～B24
01600	その他の感染症及び寄生虫症	A00～B99の残り
02000	新生物	C00～D48
02100	悪性新生物	C00～C97
02101	口唇、口腔及び咽頭の悪性新生物	C00～C14
02102	食道の悪性新生物	C15
02103	胃の悪性新生物	C16
02104	結腸の悪性新生物	C18
02105	直腸S状結腸移行部及び直腸の悪性新生物	C19～C20
02106	肝及び肝内胆管の悪性新生物	C22
02107	胆のう及びその他の胆道の悪性新生物	C23～C24
02108	膵の悪性新生物	C25
02109	喉頭の悪性新生物	C32
02110	気管、気管支及び肺の悪性新生物	C33～C34
02111	皮膚の悪性新生物	C43～C44
02112	乳房の悪性新生物	C50
02113	子宮の悪性新生物	C53～C55
02114	卵巣の悪性新生物	C56
02115	前立腺の悪性新生物	C61
02116	膀胱の悪性新生物	C67
02117	中枢神経系の悪性新生物	C70～C72, C75.1～C75.3
02118	悪性リンパ腫	C81～C85
02119	白血病	C91～C95
02120	その他のリンパ組織、造血組織及び関連組織の悪性新生物	C88～C90, C96
02121	その他の悪性新生物	C00～C97の残り
02200	その他の新生物	D00～D48
02201	中枢神経系のその他の新生物	D32～D33, D35.2～D35.4, D42～D43, D44.3～D44.5
02202	中枢神経系を除くその他の新生物	D00～D48の残り
03000	血液及び造血器の疾患並びに免疫機構の障害	D50～D89
03100	貧血	D50～D64
03200	その他の血液及び造血器の疾患並びに免疫機構の障害	D65～D89
04000	内分泌、栄養及び代謝疾患	E00～E88
04100	糖尿病	E10～E14
04200	その他の内分泌、栄養及び代謝疾患	E00～E88の残り

死因簡単 分類コード ICD-10 (2003年版)準拠	分類名 ICD-10 (2003年版)準拠	死因基本分類コード ICD-10 (2003年版)準拠
05000	精神及び行動の障害	F01～F99
05100	血管性及び詳細不明の認知症	F01～F03
05200	その他の精神及び行動の障害	F04～F99
06000	神経系の疾患	G00～G98
06100	髄膜炎	G00～G03
06200	脊髄性筋萎縮症及び関連症候群	G12
06300	パーキンソン病	G20
06400	アルツハイマー病	G30
06500	その他の神経系の疾患	G00～G98の残り
07000	眼及び付属器の疾患	H00～H57
08000	耳及び乳様突起の疾患	H60～H93
09000	循環器系の疾患	I00～I99
09100	高血圧性疾患	I10～I13
09101	高血圧性疾患及び心腎疾患	I11, I13
09102	その他の高血圧性疾患	I10, I12
09200	心疾患(高血圧性を除く)	I01～I02.0, I05～I09, I20～I25, I27, I30～I51
09201	慢性リウマチ性心疾患	I05～I09
09202	急性心筋梗塞	I21～I22
09203	その他の虚血性心疾患	I20, I24～I25
09204	慢性非リウマチ性心内膜疾患	I34～I38
09205	心筋症	I42
09206	不整脈及び伝導障害	I44～I49
09207	心不全	I50
09208	その他の心疾患	I01～I02.0, I27, I30～I33, I40, I51
09300	脳血管疾患	I60～I69
09301	くも膜下出血	I60, I69.0
09302	脳内出血	I61, I69.1
09303	脳梗塞	I63, I69.3
09304	その他の脳血管疾患	I60～I69の残り
09400	大動脈瘤及び解離	I71
09500	その他の循環器系の疾患	I00～I99の残り
10000	呼吸器系の疾患	J00～J98
10100	インフルエンザ	J10～J11
10200	肺炎	J12～J18
10300	急性気管支炎	J20
10400	慢性閉塞性肺疾患	J41～J44
10500	喘息	J45～J46
10600	その他の呼吸器系の疾患	J00～J98の残り
11000	消化器系の疾患	K00～K92
11100	胃潰瘍及び十二指腸潰瘍	K25～K27
11200	ヘルニア及び腸閉塞	K40～K46, K56
11300	肝疾患	K70～K76
11301	肝硬変(アルコール性を除く)	K74.3～K74.6
11302	その他の肝疾患	K70～K76の残り
11400	その他の消化器系の疾患	K00～K92の残り
12000	皮膚及び皮下組織の疾患	L00～L98
13000	筋骨格系及び結合組織の疾患	M00～M99

第7表 死因簡単分類と死因基本分類との対照表(平成18年以降)

死因簡単 分類コード ICD-10 (2003年版)準拠	分類名 ICD-10 (2003年版)準拠	死因基本分類コード ICD-10 (2003年版)準拠
14000	腎尿路生殖器系の疾患	N00～N98
14100	糸球体疾患及び腎尿細管間質性疾患	N00～N15
14200	腎不全	N17～N19
14201	急性腎不全	N17
14202	慢性腎不全	N18
14203	詳細不明の腎不全	N19
14300	その他の腎尿路生殖器系の疾患	N00～N98の残り
15000	妊娠、分娩及び産じょく	O00～O99
16000	周産期に発生した病態	P00～P96
16100	妊娠期間及び胎児発育に関連する障害	P05～P08
16200	出産外傷	P10～P15
16300	周産期に特異的な呼吸障害及び心血管障害	P20～P29
16400	周産期に特異的な感染症	P35～P39
16500	胎児及び新生児の出血性障害及び血液障害	P50～P61
16600	その他の周産期に発生した病態	P00～P96の残り
17000	先天奇形、変形及び染色体異常	Q00～Q99
17100	神経系の先天奇形	Q00～Q07
17200	循環器系の先天奇形	Q20～Q28
17201	心臓の先天奇形	Q20～Q24
17202	その他の循環器系の先天奇形	Q25～Q28
17300	消化器系の先天奇形	Q35～Q45
17400	その他の先天奇形及び変形	Q00～Q89の残り
17500	染色体異常、他に分類されないもの	Q90～Q99
18000	症状、徴候及び異常臨床所見・異常検査所見で他に分類されないもの	R00～R99
18100	老衰	R54
18200	乳幼児突然死症候群	R95
18300	その他の症状、徴候及び異常臨床所見・異常検査所見で他に分類されないもの	R00～R99の残り
20000	傷病及び死亡の外因	V01～Y89
20100	不慮の事故	V01～X59
20101	交通事故	V01～V98
20102	転倒・転落	W00～W17
20103	不慮の溺死及び溺水	W65～W74
20104	不慮の窒息	W75～W84
20105	煙・火及び火炎への曝露	X00～X09
20106	有害物質による不慮の中毒及び有害物質への曝露	X40～X49
20107	その他の不慮の事故	W00～X59の残り
20200	自殺	X60～X84
20300	他殺	X85～Y09
20400	その他の外因	Y10～Y89
22000	特殊目的用コード	U04
22100	重症急性呼吸器症候群〔SARS〕	U04

注1)これらの分類を精神保健の分野で使用する場合は、「精神及び行動の障害」を「精神疾患」と読み替えて使用することができる。

注2)平成17年以前の死因分類については、平成17年保健福祉統計年報(人口動態統計編)272ページ 付表第7表を参照。

第8表 乳児死因简单分類と死因基本分類及び死因简单分類との対照表(平成18年以降)

乳児死因简单分類コード	分類名	死因基本分類コード ICD-10(2003年版) 準拠	死因简单分類との対応
Ba01	腸管感染症	A00～A09	01100
Ba02	敗血症(新生児の細菌性敗血症を除く)	A40～A41	01300
Ba03	麻疹	B05	01600の一部
Ba04	ウイルス肝炎	B15～B19	01400
Ba05	その他の感染症及び寄生虫症	A00～B99の残り	01000(Ba01～04を除く)
Ba06	悪性新生物	C00～C97	02100
Ba07	白血病	C91～C95	02119
Ba08	その他の悪性新生物	C00～C97の残り	02100(Ba07を除く)
Ba09	その他の新生物	D00～D48	02200
Ba10	栄養失調症及びその他の栄養欠乏症	E40～E64	04000の一部
Ba11	代謝障害	E70～E88	04000の一部
Ba12	髄膜炎	G00～G03	06100
Ba13	脊髄性筋萎縮症及び関連症候群	G12	06200
Ba14	脳性麻痺	G80	06500の一部
Ba15	心疾患(高血圧性を除く)	I01～I02.0, I05～I09, I20～I25, I27, I30～I51	09200
Ba16	脳血管疾患	I60～I69	09300
Ba17	インフルエンザ	J10～J11	10100
Ba18	肺炎	J12～J18	10200
Ba19	喘息	J45～J46	10500
Ba20	ヘルニア及び腸閉塞	K40～K46, K56	11200
Ba21	肝疾患	K70～K76	11300
Ba22	腎不全	N17～N19	14200
Ba23	周産期に発生した病態	P00～P96	16000
Ba24	妊娠期間及び胎児発育に関連する障害	P05～P08	16100
Ba25	出産外傷	P10～P15	16200
Ba26	出生時仮死	P21	16300の一部
Ba27	新生児の呼吸窮迫	P22	16300の一部
Ba28	周産期に発生した肺出血	P26	16300の一部
Ba29	周産期に発生した心血管障害	P29	16300の一部
Ba30	その他の周産期に特異的な呼吸障害 及び心血管障害	P20～P29の残り	16300の残り
Ba31	新生児の細菌性敗血症	P36	16400の一部
Ba32	その他の周産期に特異的な感染症	P35～P39の残り	16400の残り
Ba33	胎児及び新生児の出血性障害及び 血液障害	P50～P61	16500
Ba34	その他の周産期に発生した病態	P00～P96の残り	16000(Ba24～33を除く)
Ba35	先天奇形、変形及び染色体異常	Q00～Q99	17000
Ba36	神経系の先天奇形	Q00～Q07	17100
Ba37	心臓の先天奇形	Q20～Q24	17201
Ba38	その他の循環器系の先天奇形	Q25～Q28	17202
Ba39	呼吸器系の先天奇形	Q30～Q34	17400の一部
Ba40	消化器系の先天奇形	Q35～Q45	17300
Ba41	筋骨格系の先天奇形及び変形	Q65～Q79	17400の一部
Ba42	その他の先天奇形及び変形	Q00～Q89の残り	17400の残り
Ba43	染色体異常、他に分類されないもの	Q90～Q99	17500
Ba44	乳幼児突然死症候群	R95	18200
Ba45	その他のすべての疾患	D50～R99の残り, U04	上記以外の残り(Ba01～09を除く)

乳児死因簡単 分類コード	分 類 名	死因基本分類コード ICD-10(2003年版) 準拠	死因簡単分類との対応
Ba46	不慮の事故	V01～X59	20100
Ba47	交通事故	V01～V98	20101
Ba48	転倒・転落	W00～W17	20102
Ba49	不慮の溺死及び溺水	W65～W74	20103
Ba50	胃の内容物の誤えん及び気道閉塞を 生じた食物等の誤えん	W78～W80	20104の一部
Ba51	その他の不慮の窒息	W75～W84の残り	20104の残り
Ba52	煙・火及び火炎への曝露	X00～X09	20105
Ba53	有害物質による不慮の中毒及び有害 物質への曝露	X40～X49	20106
Ba54	その他の不慮の事故	W00～X59の残り	20107
Ba55	他殺	X85～Y09	20300
Ba56	その他の外因	Y10～Y89	20400

注)平成17年以前の乳児死因分類については、平成17年保健福祉統計年報(人口動態統計編)275ページ 付表
第8表を参照。