

# 山形県健康と福祉

平成 29 年 9 月

山形県健康福祉部



## はじめに

少子高齢社会が進展する中で、県民の健康づくりや医療、福祉に対する関心や意識は一層高まるとともに、その需要も多様化、複雑化しております。

現在、団塊の世代の方が後期高齢者となる2025年（平成37年）を見据え、国を挙げて医療や介護などの社会保障制度改革を進めております。また、県においては、平成29年3月に策定した「第3次山形県総合発展計画短期アクションプラン」に基づき、いのちと暮らしを守る安全安心な社会の構築に向け、暮らしを支える保健、医療、福祉の充実を図る取組みを進めているところです。

また、県では、山形県保健医療計画、健康やまがた安心プラン、やまがた長寿安心プラン、山形県障がい者計画、山形県地域福祉推進計画等の各種計画に沿って、保健・医療・福祉行政を総合的・一体的に推進しておりますが、時代の変化と多様な諸問題に対応していくためには、本県の情勢についてよりの確に認識していくことが不可欠です。

本書では、本県の保健・医療・福祉行政全般にわたる主要なデータを年次別に、また全国及び他都道府県との比較を織り込みながら取りまとめるとともに、各分野における現状や背景について掲載し、それぞれの分野を取り巻く状況が把握できるように構成いたしました。

本書を、効果的な保健・医療・福祉行政推進のための基礎資料として、各方面で広く御活用いただければ幸いです。

平成29年9月

山形県健康福祉部長

武田 啓子



# 目 次

● データでみた山形県の健康福祉のすがた .....	1
I 保健福祉の背景	
1 人口と世帯 .....	7
2 人口動態 .....	11
II 子育て支援	
1 少子化の進展 .....	17
2 子育て家庭に対する支援 .....	25
3 児童の保護と虐待防止対策 .....	29
4 母子保健 .....	34
5 ひとり親家庭等の福祉 .....	39
6 児童福祉施設（保育所・児童館等を除く）の分布 .....	45
III 高齢化総合対策	
1 高齢者を取り巻く状況 .....	49
2 高齢者の生きがいつくり .....	53
3 高齢者が暮らしやすい環境づくり .....	55
4 高齢者の保健・医療 .....	59
5 老人保健・福祉施設の分布 .....	60
IV 健康づくりと疾病予防	
1 本県の疾病等の現状 .....	65
2 健康づくり・栄養改善 .....	67
3 がん・生活習慣病対策 .....	75
4 感染症等の予防 .....	79
5 難病及び原爆被爆者の保健 .....	85

V	障がい者の保健・福祉	
1	障がい児の在宅・施設福祉	91
2	身体障がい者の福祉	93
3	知的障がい者の福祉	98
4	精神障がい者の保健・福祉	102
5	心身障がい者の医療	105
6	障害者支援施設の分布	106
VI	保健医療の確保	
1	本県の傷病及び受療の状況	109
2	医療施設	112
3	県立病院	118
4	医療従事者	119
5	医薬品等の安全対策	129
6	血液の確保	134
VII	地域福祉対策	
1	民間福祉活動の推進	141
2	社会福祉関係指導監査	145
VIII	援護対策等	
1	戦没者及び遺族等の福祉	151
2	生活保護	153
3	その他の低所得者福祉	157

## データでみた山形県の健康福祉のすがた

### 《人に関するデータ》

	県					全国	全国順位	1位の都道府県	年次
	村山	最上	置賜	庄内					
<b>人口と世帯</b>									
総人口	1,113,029	548,398	76,369	212,054	276,208	126,933,000	35	東京都	H28.10.1
年少人口（15歳未満）割合	12.0	12.3	11.5	11.9	11.5	12.4	38	沖縄県	H28.10.1
生産年齢人口（15～64歳）割合	56.5	57.5	54.9	56.3	55.0	60.3	38	東京都	H28.10.1
老年人口（65歳以上）割合	31.5	30.2	33.5	31.8	33.6	27.3	7	秋田県	H28.10.1
一般世帯数	392,288	195,917	24,873	73,774	97,724	53,331,797	37	東京都	H27.10.1
一般世帯の平均人員	2.78	2.74	3.03	2.83	2.78	2.33	1	山形県	H27.10.1
三世代同居世帯の割合（対一般世帯）	17.8	15.8	24.7	19.6	18.7	5.7	1	山形県	H27.10.1
核家族世帯割合（対一般世帯）	49.9	51.9	45.2	47.6	48.8	55.9	46	奈良県	H27.10.1
65歳以上親族のいる世帯割合（対一般世帯）	54.7	50.9	63.4	56.2	58.9	40.7	2	秋田県	H27.10.1
高齢夫婦のみの世帯割合（対一般世帯）	10.7	11.0	10.4	10.0	10.8	11.4	41	山口県	H27.10.1
高齢者単身世帯割合（対一般世帯）	9.4	8.6	9.3	9.2	11.2	11.1	40	高知県	H27.10.1
共働き世帯割合（対一般世帯）	35.8					24.5	2	福井県	H27.10.1
15歳以上人口における未婚率[男]	28.3	28.2	26.0	29.6	28.0	31.8	39	東京都	H27.10.1
15歳以上人口における未婚率[女]	18.1	19.7	14.7	17.7	16.3	23.2	45	東京都	H27.10.1
<b>平均余命</b>									
平均余命[0歳・男]	79.97					79.55	9	長野県	H22年
平均余命[0歳・女]	86.28					86.30	28	長野県	H22年
平均余命[65歳・男]	18.82					18.74	22	長野県	H22年
平均余命[65歳・女]	23.98					23.80	21	沖縄県	H22年
<b>人口動態統計</b>									
出生率（人口千対）	7.0	7.5	6.3	6.5	6.6	8.0	42	沖縄県	H27年間
合計特殊出生率	1.48	1.47	1.55	1.43	1.55	1.45	34	沖縄県	H27年間
死亡率（人口千対）	13.4	12.1	16.6	14.2	14.5	10.3	4	秋田県	H27年間
悪性新生物による死亡率（人口10万対）	358.2	329.3	422.9	352.0	404.0	295.5	7	秋田県	H27年間
心疾患による死亡率（人口10万対）	198.8	183.8	269.0	220.9	192.8	156.5	11	高知県	H27年間
脳血管疾患による死亡率（人口10万対）	148.3	129.8	186.2	181.1	150.0	89.4	3	秋田県	H27年間
年齢調整死亡率（男）	497.2					486.0	18	青森県	H27年間
悪性新生物による死亡率	162.5					165.3	25	青森県	H27年間
心疾患による死亡率	66.6					65.4	18	千葉県	H27年間
脳血管疾患による死亡率	43.8					37.8	10	青森県	H27年間
年齢調整死亡率（女）	246.8					255.0	32	青森県	H27年間
悪性新生物による死亡率	81.8					87.7	37	青森県	H27年間
心疾患による死亡率	31.4					34.2	35	愛媛県	H27年間
脳血管疾患による死亡率	27.4					21.0	5	岩手県	H27年間
乳児死亡率（出生千対）	2.3	1.5	4.1	5.0	1.6	1.9	9	鳥取県	H27年間
新生児死亡率（出生千対）	0.9	0.5	2.1	2.2	0.5	0.9	26	鳥取県	H27年間
死産率（出産千対）	22.6	22.9	24.2	25.9	18.8	22.0	19	大分県	H27年間
自然死産率	11.7	13.5	10.1	14.0	6.5	10.6	10	福島県	H27年間
人工死産率	10.9	9.5	14.1	11.9	12.4	11.4	24	大分県	H27年間
周産期死亡率（出産千対）	4.1	4.6	2.1	5.7	2.2	3.7	16	大分県	H27年間
婚姻率（人口千対）	4.0	4.4	3.7	3.7	3.7	5.1	46	東京都	H27年間
離婚率（人口千対）	1.35	1.32	1.56	1.38	1.33	1.81	47	沖縄県	H27年間
<b>医師・歯科医師・薬剤師調査</b>									
医師数（人口10万対）	230.4	285.2	137.7	175.0	191.8	244.9	29	京都府	H26.12末
歯科医師数（人口10万対）	61.5	66.7	48.0	52.5	62.2	81.8	39	東京都	H26.12末
薬剤師数（人口10万対）	176.0	199.8	133.9	158.5	154.9	226.7	44	東京都	H26.12末
医療施設従事医師数（人口10万対）	215.0	263.9	130.1	166.8	180.5	233.6	33	京都府	H26.12末
診療科目（主たる）別医師数（人口10万対）									
内科	42.5	43.0	34.1	40.1	45.8	48.2	35	徳島県	H26.12末
外科	13.5	14.3	8.8	12.9	13.9	12.1	22	長崎県	H26.12末
整形外科	18.5	23.1	12.6	13.8	14.6	16.5	20	高知県	H26.12末
小児科（15歳未満人口10万対）	98.6	119.5	52.8	75.2	86.4	103.2	26	東京都	H26.12末
産科・産婦人科（15～49歳女子人口10万対）	51.7	58.2	36.9	33.4	34.7	42.2	7	長崎県	H26.12末
精神科	12.9	14.3	3.8	15.7	10.7	12.0	22	熊本県	H26.12末
麻酔科	5.2	7.8	1.3	2.8	3.2	6.8	37	北海道	H26.12末
放射線科	4.7	7.1	3.8	2.8	1.8	4.9	28	愛媛県	H26.12末
診療科目（複数回答）別医師数（人口10万対）									
内科	64.8	70.2	54.3	61.3	60.0	70.2	36	徳島県	H26.12末
外科	21.4	22.1	19.0	22.6	19.9	21.8	32	徳島県	H26.12末
整形外科	21.3	26.2	15.2	18.0	16.0	19.9	24	徳島県	H26.12末
小児科（15歳未満人口10万対）	149.6	170.0	137.2	105.2	145.9	184.1	41	徳島県	H26.12末
産科・産婦人科（15～49歳女子人口10万対）	52.7	61.9	36.9	33.4	36.7	44.1	10	島根県	H26.12末
精神科	14.5	16.6	3.8	16.6	11.7	13.2	20	沖縄県	H26.12末
麻酔科	6.1	8.9	1.3	3.7	3.9	8.5	39	香川県	H26.12末
放射線科	4.9	7.1	3.8	2.8	2.5	7.5	40	和歌山県	H26.12末

## データでみた山形県の健康福祉のすがた

### 《施設に関するデータ》

	県					全国	全国順位	1位の都道府県	年次
	村山	最上	置賜	庄内					
<b>医療施設調査</b>									
<b>医療施設数(人口10万対)</b>									
病院	6.1	6.0	6.4	6.5	5.7	6.7	32	高知県	H27.10.1
精神科病院	1.2	1.5	1.3	0.5	1.1	0.8	14	鹿児島県	H27.10.1
一般病院	4.9	4.5	5.1	6.0	4.7	5.8	35	高知県	H27.10.1
一般診療所	83.3	89.6	68.0	73.0	83.0	79.5	19	和歌山県	H27.10.1
歯科診療所	43.0	47.1	38.5	37.2	40.4	54.1	40	東京都	H27.10.1
<b>病床数(人口10万対)</b>									
病院	1,316.4	1,444.2	1,321.0	1,213.6	1,142.1	1,232.1	28	高知県	H27.10.1
精神病床	324.8	416.7	231.1	242.8	232.6	264.6	22	鹿児島県	H27.10.1
療養病床	185.3	153.6	143.8	176.8	266.2	258.4	41	高知県	H27.10.1
一般病床	802.0	867.1	943.6	792.2	641.9	703.4	22	高知県	H27.10.1
一般診療所	63.4	67.3	56.5	46.1	70.8	84.7	34	鹿児島県	H27.10.1
<b>病院報告</b>									
<b>1日平均患者数(人口10万対)</b>									
在院	1,039.8					987.8	25	高知県	H27年間
精神病床	284.2					229.3	19	鹿児島県	H27年間
療養病床	152.3					229.7	42	高知県	H27年間
一般病床	602.2					527.2	22	高知県	H27年間
介護療養病床(再掲)	1.7					42.3	47	高知県	H27年間
新入院	37.9					34.0	18	高知県	H27年間
退院	38.0					34.0	18	高知県	H27年間
外来	1,071.2					1,075.3	29	高知県	H27年間
<b>病床利用率</b>									
総数	78.7	79.3	66.9	80.3	79.7	80.1	32	沖縄県	H27年間
精神病床	86.0					86.5	24	富山県	H27年間
感染症病床	-					3.1	27	奈良県	H27年間
結核病床	40.6					35.4	12	佐賀県	H27年間
療養病床	82.9	79.2	64.4	87.8	87.3	88.8	46	富山県	H27年間
一般病床	75.0	75.7	68.0	76.4	74.9	75.0	21	沖縄県	H27年間
介護療養病床(再掲)	95.5					92.1	6	秋田県	H27年間
<b>平均在院日数</b>									
総数	27.4	28.5	26.5	28.0	24.8	29.1	36	高知県	H27年間
精神病床	241.4					274.7	39	山口県	H27年間
感染症病床	-					8.2	27	長崎県	H27年間
結核病床	120.1					67.3	1	山形県	H27年間
療養病床	118.9	157.6	108.8	131.3	92.4	158.2	40	富山県	H27年間
一般病床	16.8	17.1	19.8	18.7	14.0	16.5	26	高知県	H27年間
介護療養病床(再掲)	117.1					315.8	45	秋田県	H27年間
<b>病院の100病床あたり従事者数</b>									
総数	127.7					132.8	28	沖縄県	H27.10.1
医師	11.6					13.7	29	東京都	H27.10.1
歯科医師	0.3					0.6	25	新潟県	H27.10.1
看護師・准看護師	58.8					58.6	18	長野県	H27.10.1
看護師	53.6					50.3	7	滋賀県	H27.10.1
准看護師	5.2					8.3	46	宮崎県	H27.10.1
<b>介護サービス施設等調査</b>									
<b>定員(65歳以上人口10万対)</b>									
介護老人福祉施設	2,041.3					1,430.1	1	山形県	H27.10.1
介護老人保健施設	1,092.8					1,001.3	29	鳥取県	H27.10.1
介護療養型医療施設	25.4					172.5	47	高知県	H27.10.1
<b>従事者数(定員100人対)</b>									
介護老人福祉施設	61.2					64.7	44	島根県	H27.10.1
介護老人保健施設	60.1					59.5	24	宮崎県	H27.10.1
介護療養型医療施設	101.1					78.6	4	長崎県	H27.10.1
<b>社会福祉施設調査</b>									
<b>社会福祉施設数(人口10万対)</b>									
総数	66.8					52.1	8	鳥取県	H27.10.1
保護施設数	0.2					0.2	20	徳島県	H27.10.1
老人福祉施設数	4.4					4.2	18	徳島県	H27.10.1
児童福祉施設数	37.9					29.2	8	福井県	H27.10.1
保育所数(再掲)	22.9					20.1	16	島根県	H27.10.1



## データでみた山形県の健康福祉のすがた

	県				全国	全国順位	1位の都道府県	年次
	村山	最上	置賜	庄内				
<b>〔参考〕社会福祉施設</b>	「統計でみる都道府県のすがた」(総務省)より							
保護施設数(被保護実人員10万対)	54.0				10.4	2	長野県	H26.10.1
保護施設定員数(被保護実人員千対)	45.9				8.7	4	長野県	H26.10.1
老人ホーム数(65歳以上人口10万対)	84.6				61.9	15	宮崎県	H26.10.1
老人ホーム定員数(65歳以上人口千対)	37.9				31.3	10	宮崎県	H26.10.1
老人福祉センター数(65歳以上人口10万対)	7.1				6.0	21	鳥取県	H26.10.1
保育所数(0～5歳人口10万対)	433.1				361.8	23	島根県	H26.10.1
(参考)幼稚園数(3～5歳人口10万対)	345.3				376.9	30	徳島県	H27.5.1

### 《県民生活・活動に関するデータ》

	県				全国	全国順位	1位の都道府県	年次
	村山	最上	置賜	庄内				
<b>福祉行政報告・衛生行政報告</b>								
被保護実人員(1ヶ月平均)(人口千対)※保護率	6.7				17.0	38	福岡県	H27年度
身体障害者手帳交付台帳登録数(人口10万対)	4,799.8				4,087.1	7	秋田県	H27年度末現在
療育手帳交付台帳登録数(人口10万対)	733.7				794.1	26	鹿児島県	H27年度末現在
精神障害者保健福祉手帳交付台帳登録数(人口10万対)	476.1				718.4	46	鳥取県	H27年度末現在
老人クラブ数(人口10万対)	109.2				81.7	12	島根県	H27年度末現在
老人クラブ会員数(人口10万対)	4,657.7				4,647.1	24	富山県	H27年度末現在
民生委員数(人口10万対)	254.7				182.0	6	島根県	H27年度末現在
児童相談所における虐待相談の対応件数(人口10万対)	33.7				81.3	37	大阪府	H27年度末現在
児童扶養手当受給者数(人口10万対)	789.7				816.4	9	沖縄県	H27年度末現在
戦傷病者手帳交付台帳登録数(人口10万対)	9.9				8.2	26	福井県	H27年度末現在
<b>地域保健・健康増進事業報告</b>								
基本健康診査受診率	6.4				8.0	24	東京都	H27年度
がん検診受診率								
胃がん検診受診率	18.4				6.3	1	山形県	H27年度
肺がん検診受診率	25.5				11.2	3	富山県	H27年度
大腸がん検診受診率	25.7				13.8	4	佐賀県	H27年度
子宮がん検診受診率	27.5				23.3	17	佐賀県	H27年度
乳がん検診受診率	33.7				20.0	3	佐賀県	H27年度
<b>国民医療費</b>								
国民医療費(推計額)(一人当たり)	328.2千円				321.1千円	24	高知県	H26年度
(参考)後期高齢者医療費(推計額)(一人当たり)	802.6千円				932.3千円	43	福岡県	H26年度
<b>年金</b>	「統計でみる都道府県のすがた」(総務省)より							
国民年金被保険者数(第1号)(20～59歳人口千対)	250.2				277.1	39	沖縄県	H26年度
国民年金被保険者数(第3号)(20～59歳人口千対)	105.8				148.2	46	奈良県	H26年度
<b>国民健康保険</b>	「統計でみる都道府県のすがた」(総務省)より							
国民健康保険被保険者数(人口千対)	237.4				259.9	38	沖縄県	H26年度



# I 保健福祉の背景

- 1 人口と世帯
- 2 人口動態



# 1 人口と世帯

## (1) 総人口

本県の総人口は、平成28年10月1日現在で1,113,029人となっており、前年に比べて10,862人減少(△0.97%)している。人口減は21年連続となっている。

地域別では県内4地域全てで減少し、前年と比較した増減率は、村山△0.57%、最上△1.96%、置賜△1.36%、庄内△1.18%となっている。

### ①総人口の年次推移(各年10月1日現在)

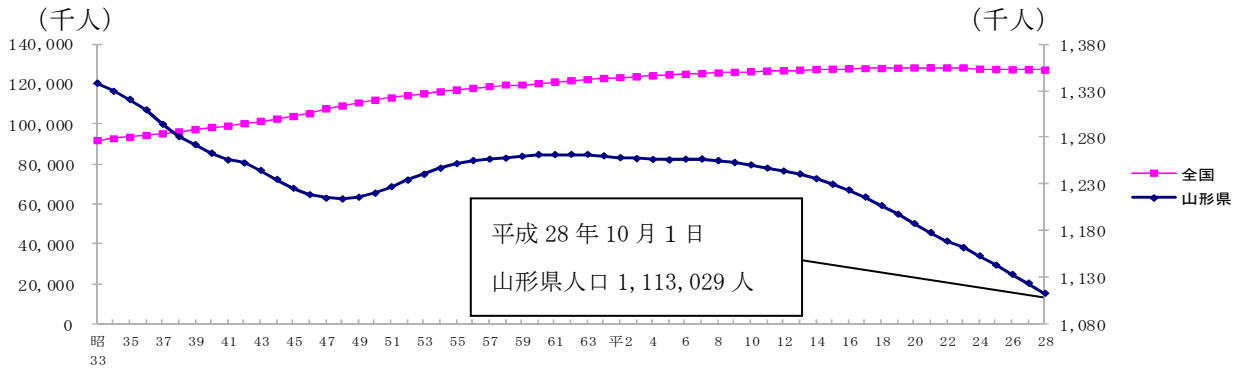

年次	総人口	男	女	
昭和	32	1,344,200	644,779	699,421
	33	1,338,134	640,135	697,999
	34	1,329,425	634,982	694,443
*	35	1,320,664	630,997	689,667
	36	1,309,538	625,257	684,281
	37	1,294,118	618,039	676,079
	38	1,280,734	611,971	668,763
	39	1,272,286	608,773	663,513
*	40	1,263,103	605,185	657,918
	41	1,255,840	602,421	653,419
	42	1,252,677	601,259	651,418
	43	1,244,680	597,391	647,289
	44	1,235,135	592,498	642,637
*	45	1,225,618	587,515	638,103
	46	1,218,702	583,963	634,739
	47	1,215,010	582,630	632,380
	48	1,214,154	582,361	631,793
	49	1,215,902	583,669	632,233
*	50	1,220,302	586,918	633,384
	51	1,227,282	591,458	635,824
	52	1,234,310	595,616	638,694
	53	1,240,505	599,169	641,336
	54	1,247,031	602,788	644,243
*	55	1,251,917	605,407	646,510
	56	1,255,281	606,943	648,338
	57	1,256,803	607,601	649,202
	58	1,257,783	608,026	649,757
	59	1,259,884	608,902	650,982
*	60	1,261,662	609,417	652,245
	61	1,261,650	609,304	652,346

年次	総人口	男	女	
	62	1,261,859	608,969	652,890
	63	1,261,909	608,952	652,957
平成	元	1,260,297	608,119	652,178
*	2	1,258,390	607,041	651,349
	3	1,257,317	606,692	650,625
	4	1,256,423	606,379	650,044
	5	1,255,924	606,323	649,601
	6	1,256,764	607,078	649,686
*	7	1,256,958	607,316	649,642
	8	1,255,217	606,564	648,653
	9	1,253,185	605,823	647,362
	10	1,250,574	604,611	645,963
	11	1,247,211	603,029	644,182
*	12	1,244,147	601,372	642,775
	13	1,240,875	599,011	641,864
	14	1,235,866	596,110	639,756
	15	1,229,848	592,654	637,194
	16	1,223,731	589,161	634,570
*	17	1,216,181	585,023	631,158
	18	1,207,059	580,370	627,143
	19	1,197,802	575,542	623,168
	20	1,187,790	570,705	618,447
	21	1,178,148	565,931	614,033
*	22	1,168,924	560,643	608,281
	23	1,161,976	557,458	604,518
	24	1,153,227	553,280	599,947
	25	1,143,306	548,784	594,522
	26	1,133,387	544,211	589,176
*	27	1,123,891	540,226	583,665
	28	1,113,029	535,534	577,495

注) \*印は「国勢調査人口」、その他は推計人口

資料: 県統計企画課「山形県の人口と世帯数」

	全国	山形県	村山地域	最上地域	置賜地域	庄内地域
平成28年	126,933,000	1,113,029	548,398	76,369	212,054	276,208
平成27年	127,094,745	1,123,891	551,524	77,895	214,975	279,497
増減率(%)	△0.13	△0.97	△0.57	△1.96	△1.36	△1.18

資料: 国勢調査(確定値)、総務省統計局「平成28年10月1日現在推計人口(確定値)」、県統計企画課「山形県の人口と世帯数」

## (2) 年齢(3区分) 別人口

平成 28 年 10 月 1 日現在の人口を年齢(3区分) 別に見ると、年少人口(0~14 歳)は前年に比べて 2,997 人減少(△2.21%)、生産年齢人口(15~64 歳)が 13,201 人減少(△2.06%)したのに対し、老年人口(65 歳以上)は 5,336 人増加(+1.55%)している。この結果、平成 28 年の老年人口の割合は 31.5%となり、前年と比べて 0.7 ポイント上昇し、本県の高齢化がさらに進んでいることを示している。

### (将来推計人口)

平成 22 年を基準として国立社会保障・人口問題研究所が推計した将来人口をみると、年少人口、生産年齢人口ともに減少を続け、平成 52 年にはそれぞれ平成 22 年比△45%、△39%となり、大幅に減少する。一方、老年人口は平成 32 年に 359,000 人まで増加し、平成 37 年も同数となるが、その後減少に転じて、平成 52 年には 329,000 人で、構成割合は 39.3%になると推計されている。

## ①年齢(3区分) 別人口割合・人口総数の推移と将来見通し(各年 10 月 1 日現在)

【年齢(3区分) 別人口割合の推移】

【年齢(3区分) 別人口総数の推移】

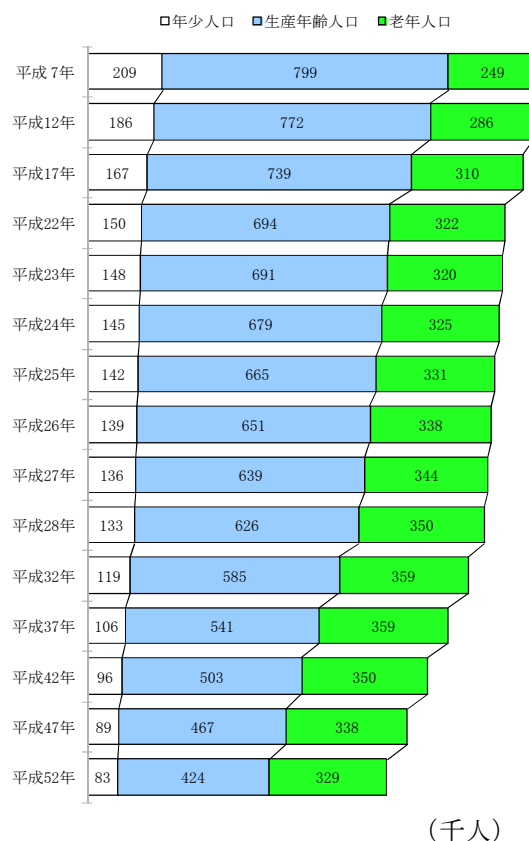
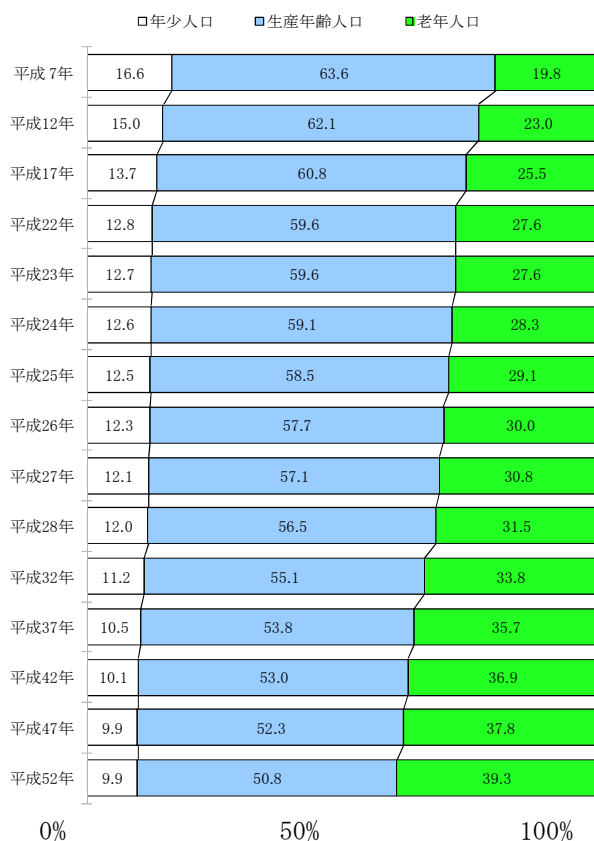

資料：平成 28 年まで 県統計企画課「山形県の人口と世帯数」

：平成 29 年以降 国立社会保障・人口問題研究所「日本の地域別将来推計人口(平成 25 年 3 月推計)」

(参考) H28 年齢 3 区分人口割合

	全 国	山 形 県	村山地域	最上地域	置賜地域	庄内地域
年 少 人 口	12.4	12.0	12.3	11.5	11.9	11.5
生 産 年 齢 人 口	60.3	56.5	57.5	54.9	56.3	55.0
老 年 人 口	27.3	31.5	30.2	33.5	31.8	33.6

資料：総務省統計局「平成 28 年 10 月 1 日現在推計人口(確定値)」

県統計企画課「山形県の人口と世帯数」

# 山形県の人口ピラミッド (平成 28 年 10 月 1 日現在)

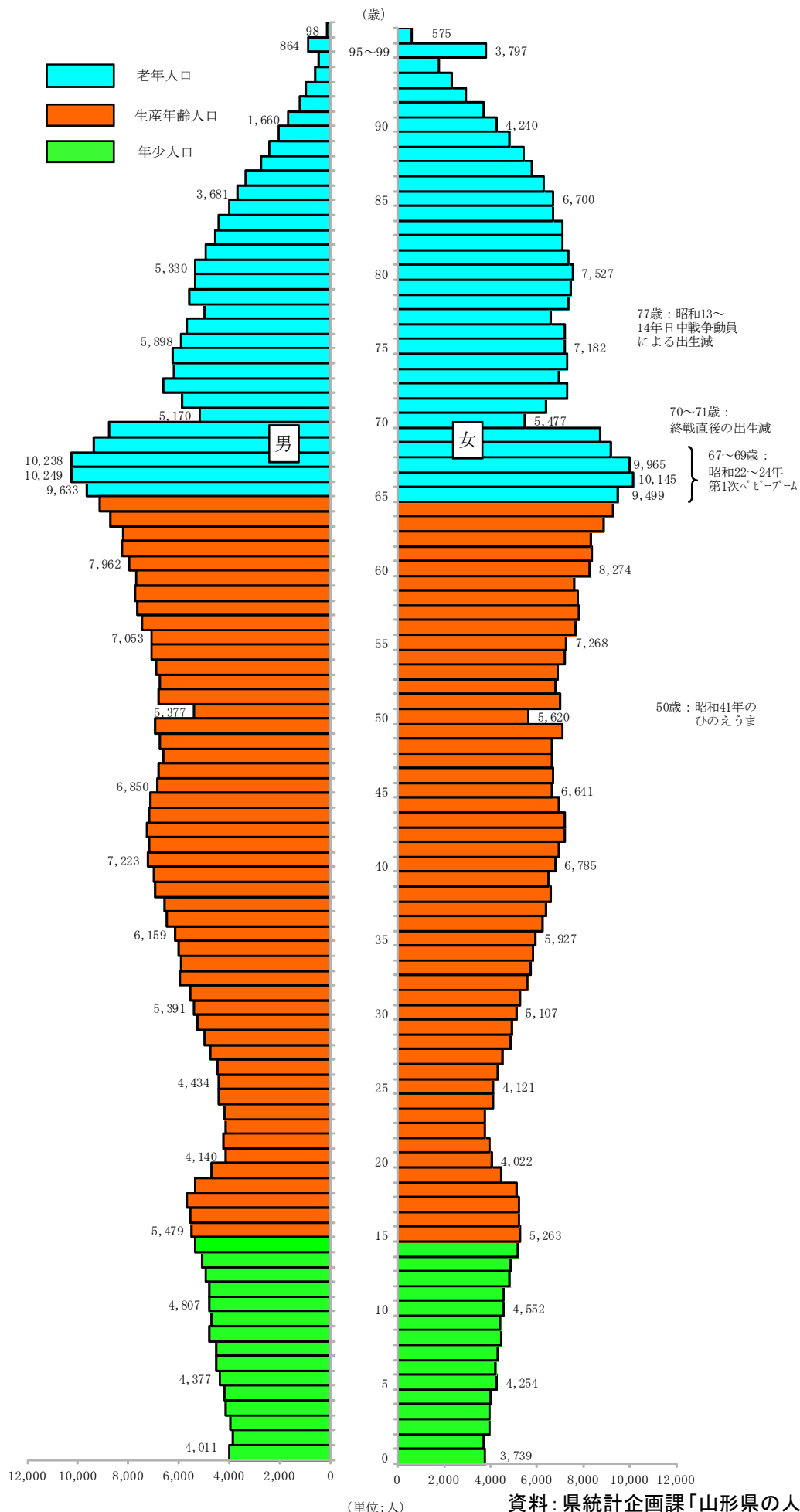

資料：県統計企画課「山形県の人口と世帯数」

### (3) 世帯数

本県の平成28年10月1日現在総世帯数は395,082世帯で、前年に比べて1,686世帯(+0.43%)増加した。1世帯あたりの人員は2.82人で、前年より0.04人減り、世帯規模の縮小が続いている。

#### ①世帯数、1世帯あたりの世帯人員の推移（各年10月1日現在）

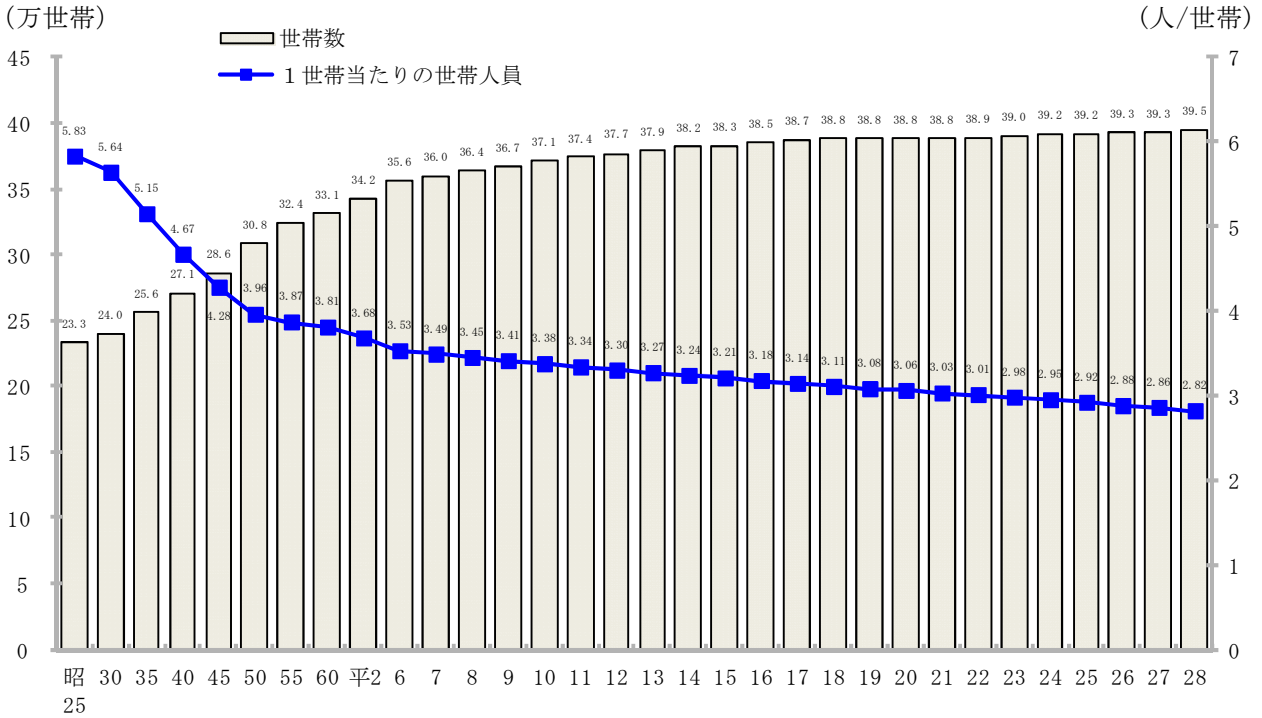

資料：県統計企画課「山形県の人口と世帯数」

また、一般世帯数に占める三世帯同居世帯の割合は減少を続けているが、平成27年における本県の構成比は17.8%で、全国の5.7%を大きく上回り全国1位となっている。

#### ②三世帯同居世帯数の推移－全国、山形県（各年10月1日現在）

	平成12年			平成17年		
	一般世帯数	三世帯同居世帯数	率 (%)	一般世帯数	三世帯同居世帯数	率 (%)
全国	46,782,383	4,715,940	10.1	49,062,530	4,239,450	8.6
山形県	376,219	105,839	28.1	385,416	96,010	24.9

	平成22年			平成27年		
	一般世帯数	三世帯同居世帯数	率 (%)	一般世帯数	三世帯同居世帯数	率 (%)
全国	51,842,307	3,657,711	7.1	53,331,797	3,023,024	5.7
山形県	387,682	83,328	21.5	392,288	69,751	17.8

※一般世帯：学生寮、病院、老人ホーム等の「施設等の世帯」を除く世帯 資料：総務省「国勢調査」



## 2 人口動態

### (1) 平成 27 年人口動態調査結果

本県の平成 27 年の出生数は 7,831 人で、前年と比べて 135 人減少した。出生率（人口千対）は 7.0 で、全国順位は第 42 位（前年第 41 位）であった。

死亡数は 14,960 人で、前年より 72 人減少した。死亡率（人口千対）は 13.4 で、全国順位は第 4 位（前年同順位）であった。

その他の人口動態調査の結果、年次推移は表①のとおりである。

#### ①人口動態統計実数・率の推移

	出生			死亡			乳児死亡			死産		
	実数	率—人口千対		実数	率—人口千対		実数	率—出生千対		実数	率—出産千対	
		(全国)			(全国)			(全国)			(全国)	
昭45	17,222	14.0	(18.8)	10,299	8.4	(6.9)	264	15.3	(13.1)	1,365	73.4	(65.3)
50	17,226	14.1	(17.1)	9,585	7.9	(6.3)	161	9.3	(10.0)	1,040	56.9	(50.8)
55	16,871	13.5	(13.6)	9,955	8.0	(6.2)	122	7.2	(7.5)	906	51.0	(46.8)
60	14,893	11.9	(11.9)	9,800	7.8	(6.3)	71	4.8	(5.5)	809	51.5	(46.0)
平2	12,555	10.0	(10.0)	10,423	8.3	(6.7)	46	3.7	(4.6)	607	46.1	(42.3)
7	11,507	9.2	(9.6)	11,259	9.0	(7.4)	47	4.1	(4.3)	444	37.2	(32.1)
12	10,919	8.8	(9.5)	11,842	9.6	(7.7)	47	4.3	(3.2)	419	37.0	(31.2)
17	9,357	7.7	(8.4)	13,255	11.0	(8.6)	18	1.9	(2.8)	274	28.4	(29.1)
22	8,651	7.4	(8.5)	14,084	12.1	(9.5)	25	2.9	(2.3)	231	26.0	(24.2)
23	8,555	7.4	(8.3)	14,880	12.9	(9.9)	28	3.3	(2.3)	218	24.8	(23.9)
24	8,212	7.2	(8.2)	14,752	12.9	(10.0)	23	2.8	(2.2)	216	25.6	(23.4)
25	8,159	7.2	(8.2)	15,029	13.2	(10.1)	30	3.7	(2.1)	177	21.2	(22.9)
26	7,966	7.1	(8.0)	15,032	13.4	(10.1)	19	2.4	(2.1)	173	21.3	(22.9)
27	7,831	7.0	(8.0)	14,960	13.4	(10.3)	18	2.3	(1.9)	181	22.6	(22.0)

	婚姻			離婚			合計特殊	
	実数	率—人口千対		実数	率—人口千対		出生率	
		(全国)			(全国)		(全国)	
昭45	8,733	7.1	(10.0)	804	0.66	(0.93)	1.98	(2.13)
50	9,149	7.5	(8.5)	866	0.71	(1.07)	1.96	(1.91)
55	7,601	6.1	(6.7)	993	0.79	(1.22)	1.93	(1.75)
60	8,071	6.5	(6.1)	1,160	0.93	(1.39)	1.87	(1.76)
平2	6,170	4.9	(5.9)	1,097	0.87	(1.28)	1.75	(1.54)
7	6,519	5.2	(6.4)	1,330	1.06	(1.60)	1.69	(1.42)
12	6,897	5.6	(6.4)	1,952	1.58	(2.10)	1.62	(1.36)
17	5,729	4.7	(5.7)	2,048	1.69	(2.08)	1.45	(1.26)
22	5,159	4.4	(5.5)	1,887	1.62	(1.99)	1.48	(1.39)
23	4,739	4.1	(5.2)	1,703	1.47	(1.87)	1.46	(1.39)
24	4,881	4.3	(5.3)	1,687	1.47	(1.87)	1.44	(1.41)
25	4,741	4.2	(5.3)	1,675	1.47	(1.84)	1.47	(1.43)
26	4,699	4.2	(5.1)	1,670	1.48	(1.77)	1.47	(1.42)
27	4,522	4.0	(5.1)	1,507	1.35	(1.81)	1.48	(1.45)

資料：厚生労働省「人口動態統計」

## ②平成 27 年人口動態統計市町村別総覧

	人口 (H27.10.1)	出 生		死 亡		乳児死亡		死 産		婚 姻		離 婚		合計特 殊 出生率
		実 数	率 (人口 千対)	実 数	率 (人口 千対)	実 数	率 (出生 千対)	実 数	率 (出産 千対)	実 数	率 (人口 千対)	実 数	率 (人口 千対)	
<b>全 国</b>	<b>125,319,299</b>	<b>1,005,677</b>	<b>8.0</b>	<b>1,290,444</b>	<b>10.3</b>	<b>1,916</b>	<b>1.9</b>	<b>22,617</b>	<b>22.0</b>	<b>635,156</b>	<b>5.1</b>	<b>226,215</b>	<b>1.81</b>	<b>1.45</b>
<b>総 数</b>	<b>1,118,381</b>	<b>7,831</b>	<b>7.0</b>	<b>14,960</b>	<b>13.4</b>	<b>18</b>	<b>2.3</b>	<b>181</b>	<b>22.6</b>	<b>4,522</b>	<b>4.0</b>	<b>1,507</b>	<b>1.35</b>	<b>1.48</b>
市 計	891,043	6,493	7.3	11,252	12.6	13	2.0	156	23.5	3,725	4.2	1,268	1.42	...
町 村 計	225,709	1,338	5.9	3,708	16.4	5	3.7	25	18.3	797	3.5	239	1.06	...
<b>村山保健所</b>	<b>547,806</b>	<b>4,134</b>	<b>7.5</b>	<b>6,617</b>	<b>12.1</b>	<b>6</b>	<b>1.5</b>	<b>97</b>	<b>22.9</b>	<b>2,415</b>	<b>4.4</b>	<b>722</b>	<b>1.32</b>	<b>1.47</b>
山形市	251,876	2,013	8.0	2,706	10.7	1	0.5	44	21.4	1,139	4.5	354	1.41	1.43
寒河江市	40,986	334	8.1	488	11.9	-	-	8	23.4	194	4.7	52	1.27	1.70
上山市	31,423	155	4.9	428	13.6	-	-	6	37.3	99	3.2	51	1.62	1.18
村山市	24,501	137	5.6	398	16.2	-	-	6	42.0	99	4.0	27	1.10	1.37
天童市	61,757	506	8.2	702	11.4	2	4.0	15	28.8	287	4.6	99	1.60	1.52
東根市	47,544	462	9.7	511	10.7	1	2.2	7	14.9	261	5.5	64	1.35	1.74
尾花沢市	16,860	98	5.8	276	16.4	1	10.2	4	39.2	66	3.9	14	0.83	1.61
山辺町	14,333	87	6.1	194	13.5	-	-	1	11.4	52	3.6	12	0.84	1.39
中山町	11,317	76	6.7	174	15.4	-	-	-	-	43	3.8	11	0.97	1.46
河北町	18,834	120	6.4	254	13.5	-	-	3	24.4	67	3.6	18	0.96	1.51
西川町	5,598	27	4.8	94	16.8	-	-	1	35.7	17	3.0	3	0.54	1.34
朝日町	7,063	35	5.0	124	17.6	-	-	-	-	35	5.0	6	0.85	1.46
大江町	8,419	42	5.0	145	17.2	-	-	1	23.3	34	4.0	5	0.59	1.30
大石田町	7,295	42	5.8	123	16.9	1	23.8	1	23.3	22	3.0	6	0.82	1.63
<b>最上保健所</b>	<b>77,317</b>	<b>484</b>	<b>6.3</b>	<b>1,281</b>	<b>16.6</b>	<b>2</b>	<b>4.1</b>	<b>12</b>	<b>24.2</b>	<b>285</b>	<b>3.7</b>	<b>121</b>	<b>1.56</b>	<b>1.55</b>
新庄市	36,585	263	7.2	486	13.3	2	7.6	9	33.1	145	4.0	66	1.80	1.60
金山町	5,782	33	5.7	101	17.5	-	-	-	-	23	4.0	12	2.08	1.44
最上町	8,836	44	5.0	148	16.7	-	-	-	-	20	2.3	13	1.47	1.52
舟形町	5,606	29	5.2	121	21.6	-	-	2	64.5	21	3.7	8	1.43	1.39
真室川町	8,102	46	5.7	185	22.8	-	-	-	-	24	3.0	13	1.60	1.52
大蔵村	3,393	17	5.0	65	19.2	-	-	-	-	13	3.8	1	0.29	1.27
銚川村	4,291	33	7.7	87	20.3	-	-	1	29.4	18	4.2	3	0.70	2.33
戸沢村	4,722	19	4.0	88	18.6	-	-	-	-	21	4.4	5	1.06	1.13
<b>置賜保健所</b>	<b>213,642</b>	<b>1,391</b>	<b>6.5</b>	<b>3,031</b>	<b>14.2</b>	<b>7</b>	<b>5.0</b>	<b>37</b>	<b>25.9</b>	<b>800</b>	<b>3.7</b>	<b>294</b>	<b>1.38</b>	<b>1.43</b>
米沢市	85,372	529	6.2	1,073	12.6	3	5.7	17	31.1	318	3.7	135	1.58	1.29
長井市	27,513	188	6.8	411	14.9	-	-	5	25.9	102	3.7	34	1.24	1.60
南陽市	32,106	236	7.4	452	14.1	2	8.5	5	20.7	123	3.8	48	1.50	1.51
高島町	23,747	176	7.4	331	13.9	1	5.7	7	38.3	86	3.6	28	1.18	1.61
川西町	15,690	94	6.0	257	16.4	-	-	1	10.5	66	4.2	20	1.27	1.47
小国町	7,840	52	6.6	152	19.4	-	-	-	-	27	3.4	4	0.51	1.80
白鷹町	14,110	70	5.0	227	16.1	-	-	2	27.8	43	3.0	18	1.28	1.25
飯豊町	7,264	46	6.3	128	17.6	1	21.7	-	-	35	4.8	7	0.96	1.62
<b>庄内保健所</b>	<b>277,987</b>	<b>1,822</b>	<b>6.6</b>	<b>4,031</b>	<b>14.5</b>	<b>3</b>	<b>1.6</b>	<b>35</b>	<b>18.8</b>	<b>1,022</b>	<b>3.7</b>	<b>370</b>	<b>1.33</b>	<b>1.55</b>
鶴岡市	128,954	889	6.9	1,804	14.0	1	1.1	18	19.8	506	3.9	183	1.42	1.59
酒田市	105,566	683	6.5	1,517	14.4	-	-	12	17.3	386	3.7	141	1.34	1.51
三川町	7,700	71	9.2	125	16.2	1	14.1	-	-	36	4.7	8	1.04	2.17
庄内町	21,590	119	5.5	323	15.0	-	-	4	32.5	58	2.7	28	1.30	1.36
遊佐町	14,177	60	4.2	262	18.5	1	16.7	1	16.4	36	2.5	10	0.71	1.27

注：1) 出生・死亡・婚姻・離婚率は人口千対、乳児死亡率は出生千対、死産率は出産(出生+死産)千対である。ただし、市部、郡部、保健所及び市町村の諸率は、県健康福祉企画課調べ。保健所及び市町村の合計特殊出生率については、県子育て支援課調べ。

2) 全国人口及び山形県人口総数は総務省統計局「平成 27 年国勢調査 年齢・国籍不詳をあん分した人口(参考表)」(日本人人口)、市部、郡部、保健所及び市町村人口は総務省統計局「平成 27 年国勢調査 人口等基本集計」(日本人人口)による。

資料：厚生労働省「人口動態統計」

## (2) 自然増減数の推移

死亡数は、昭和30年以降毎年10,000人前後で推移してきたが、近年は高齢化の進展等により増加傾向にあり、平成17年以降は13,000人を超えている。

一方、出生数は、第二次ベビーブームによる昭和46年～49年の一時的な増加後は概ね減少を続けている。この結果、自然増減数は、昭和50年には7,500人を超える自然増となっていたが、以降減少を続け、平成9年からは自然減に転じている。

### 自然増減数の年次推移

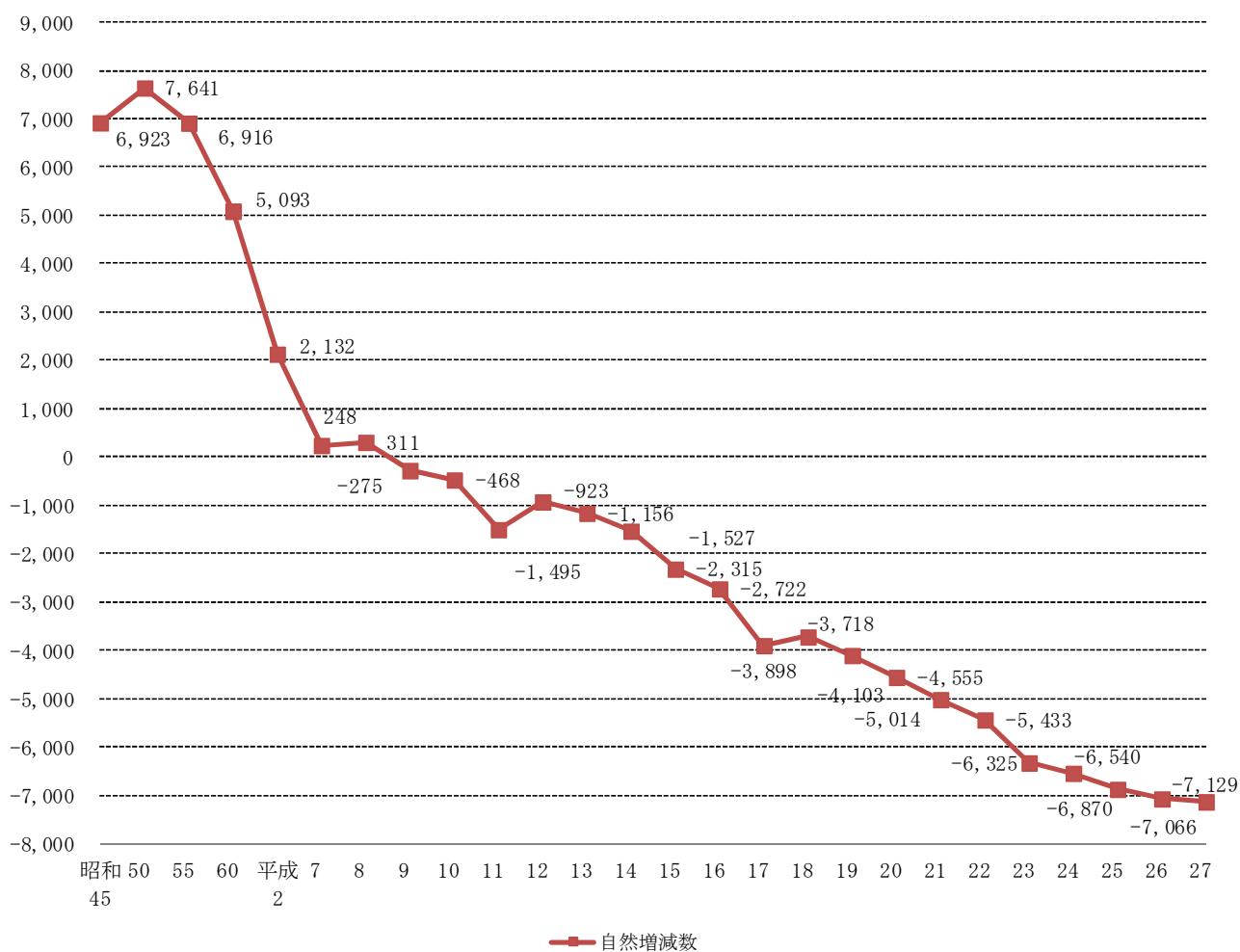

資料：厚生労働省「人口動態統計」



## Ⅱ 子育て支援

- 1 少子化の進展
- 2 子育て家庭に対する支援
- 3 児童の保護と虐待防止対策
- 4 母子保健
- 5 ひとり親家庭等の福祉
- 6 児童福祉施設（保育所・児童館等を除く）の分布



# 1 少子化の進展

## (1) 出生数と合計特殊出生率の推移

本県の出生数は、昭和53年以降は概ね減少を続けており、平成27年は前年を135人下回り、7,831人となっている。

また、女性が一生の間に産む平均の子供の数に相当する合計特殊出生率は、平成27年は1.48となり、全国平均の1.45よりは高い水準（全国第34位）にあるものの、人口を維持するために必要な水準（人口置換水準：2.07）を大幅に下回っており、少子化の進行が依然として続いている。

### ①出生数と合計特殊出生率の推移（山形県）

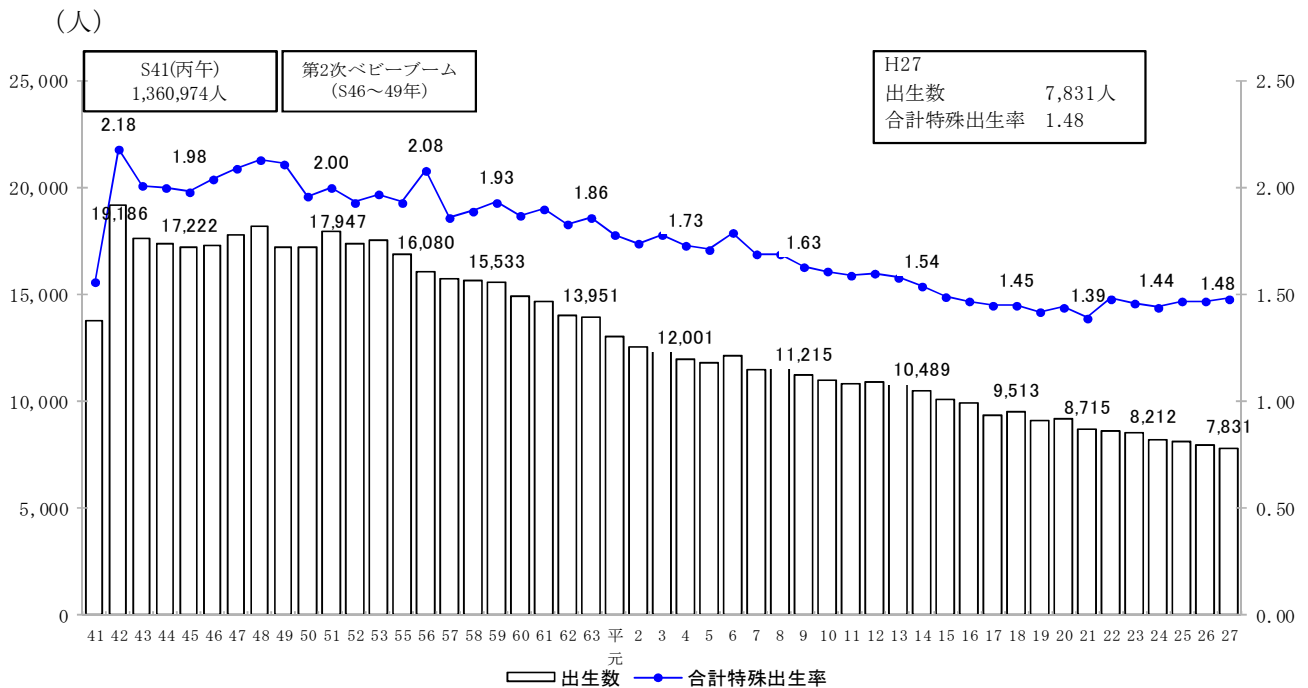

### ②出生数と合計特殊出生率の推移（全国）

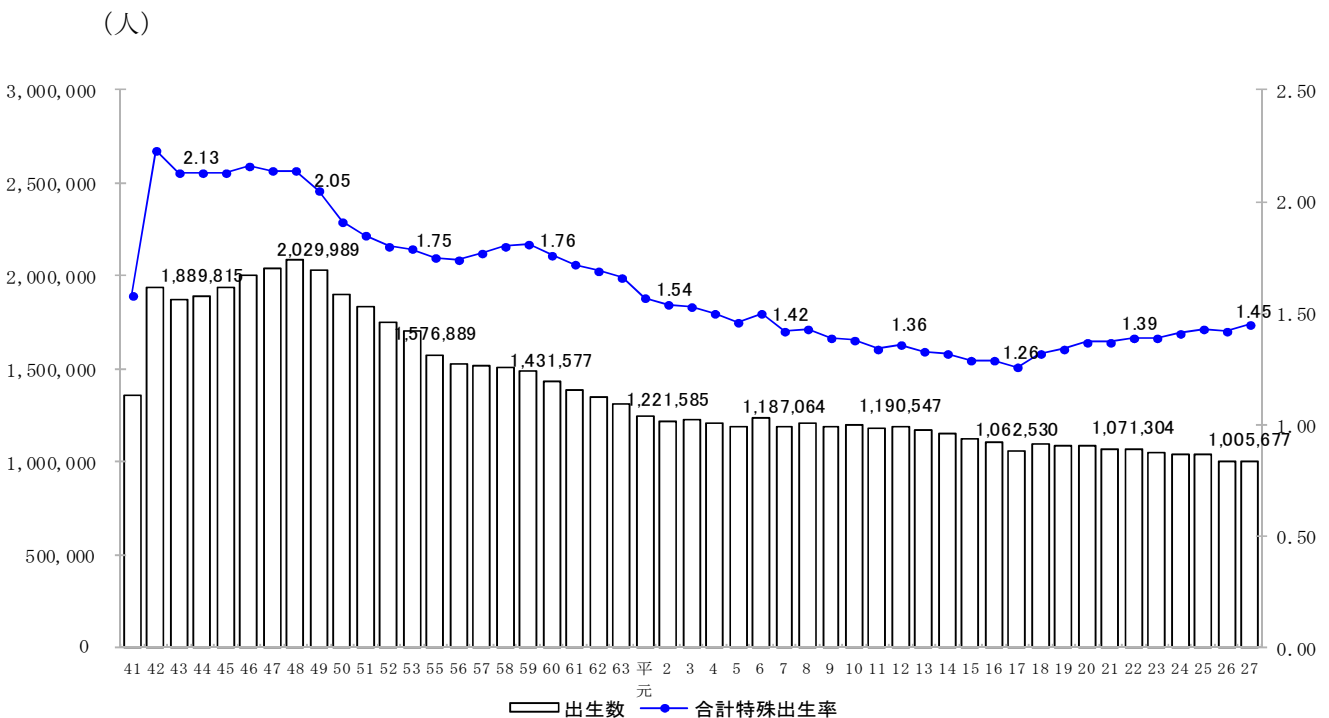

## (2) 晩婚化・未婚化とその影響

本県の平均初婚年齢は、昭和45年以降上昇傾向にあり、晩婚化が進行している。

平成27年の本県の平均初婚年齢は、夫30.6歳（全国31.1歳）、妻28.8歳（全国29.4歳）であった。

また、母の年齢（5歳階級）別出生数構成割合の推移をみると、晩産化が進行しているのがわかる。

### ①平均初婚年齢の年次推移（山形県・全国）

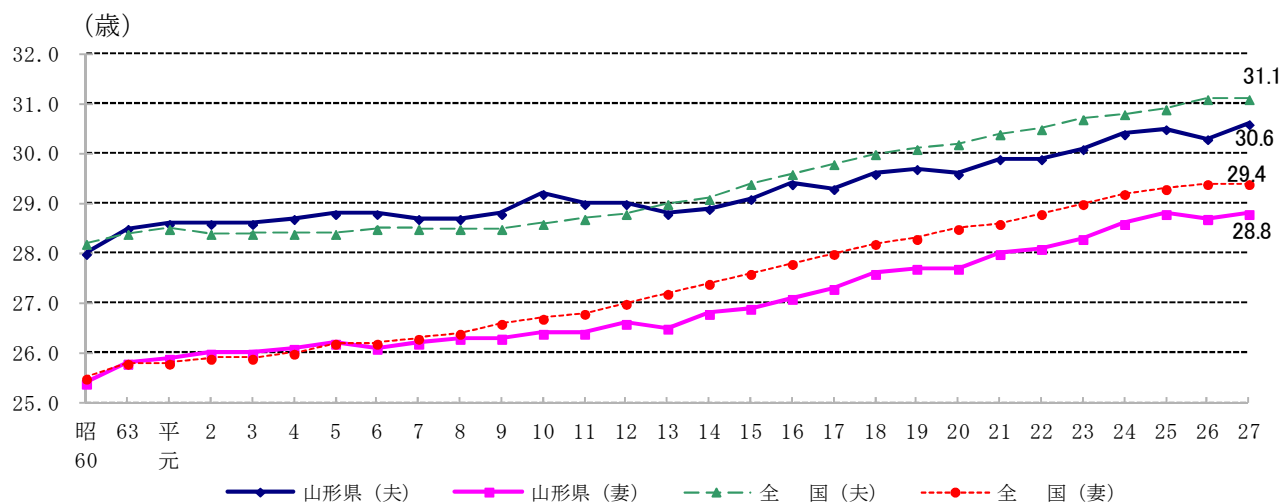

(単位：歳)

	昭60	平元	平2	平7	平12	平17	平18	平19	平20	平21	平22	平23	平24	平25	平26	平27
山形県(夫)	28.0	28.6	28.6	28.7	29.0	29.3	29.6	29.7	29.6	29.9	29.9	30.1	30.4	30.5	30.3	30.6
山形県(妻)	25.4	25.9	26.0	26.2	26.6	27.3	27.6	27.7	27.7	28.0	28.1	28.3	28.6	28.8	28.7	28.8
全国(夫)	28.2	28.5	28.4	28.5	28.8	29.8	30.0	30.1	30.2	30.4	30.5	30.7	30.8	30.9	31.1	31.1
全国(妻)	25.5	25.8	25.9	26.3	27.0	28.0	28.2	28.3	28.5	28.6	28.8	29.0	29.2	29.3	29.4	29.4

資料：厚生労働省「人口動態統計」

### ②母の年齢（5歳階級）別出生数構成割合の推移

(単位：%)

	総数	15歳未満	15～19	20～24	25～29	30～34	35～39	40～44	45～49	50歳以上	不詳
昭和60年	100.0	-	0.6	17.8	52.1	24.8	4.4	0.3	0.0	-	-
平成2年	100.0	-	0.6	14.1	46.6	31.4	6.6	0.7	0.0	-	-
平成7年	100.0	-	1.0	15.9	40.2	33.0	8.9	1.0	0.0	-	-
平成12年	100.0	-	1.7	16.6	39.1	30.4	10.8	1.4	0.0	-	-
平成17年	100.0	-	1.3	16.1	35.8	32.2	12.6	1.8	0.1	-	-
平成18年	100.0	-	0.9	14.8	35.6	33.8	12.9	1.9	0.0	-	-
平成19年	100.0	-	1.0	14.5	35.0	33.7	13.8	2.0	0.0	-	-
平成20年	100.0	-	1.0	13.9	34.1	34.0	14.9	2.2	0.0	-	-
平成21年	100.0	-	0.9	13.4	32.9	34.9	15.7	2.2	0.1	-	-
平成22年	100.0	-	0.9	12.1	33.7	34.3	16.1	2.7	0.1	-	-
平成23年	100.0	0.0	0.9	10.8	33.6	33.7	18.0	2.7	0.1	-	-
平成24年	100.0	-	0.8	10.5	32.5	34.3	18.9	2.8	0.1	0.0	-
平成25年	100.0	-	1.0	9.4	31.7	34.8	19.5	3.5	0.1	-	-
平成26年	100.0	-	0.9	10.0	30.0	36.1	19.4	3.5	0.1	-	-
平成27年	100.0	-	0.8	9.3	29.6	35.8	20.0	4.5	0.1	-	-

資料：厚生労働省「人口動態統計」



### (3) 高まる男性の生涯未婚率

本県の生涯未婚率（50歳時点の未婚率：45～49歳と50～54歳の未婚率の平均値）は、全国よりも低い水準ではあるが、男女ともに上昇傾向にある。特に男性の伸びが著しく、昭和50年から平成27年の40年間に約17.5倍（全国は約11.0倍）となるなど、伸び率は全国を上回る状況にある。

#### ①生涯未婚率の推移

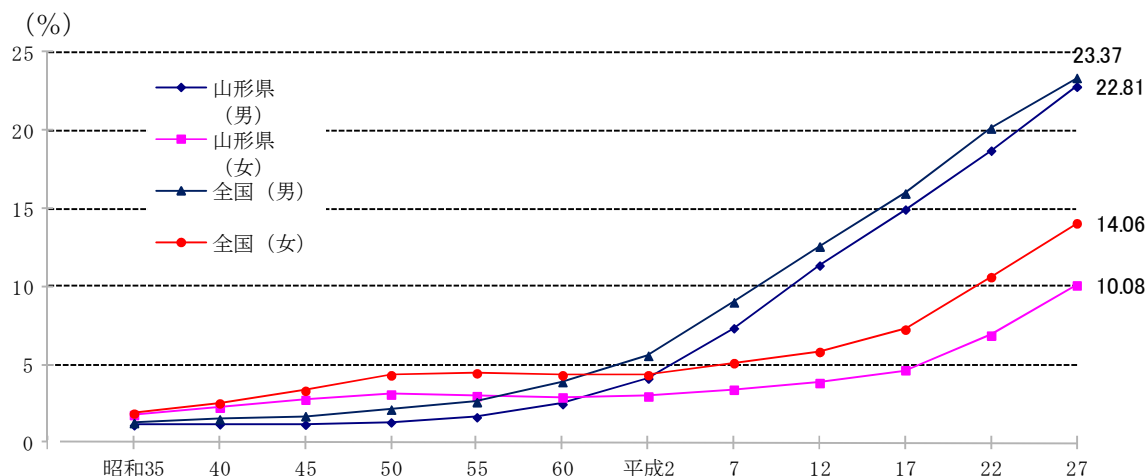

資料：総務省「国勢調査」

### (4) 就業状況の推移

夫婦のいる一般世帯に占める共働き世帯の割合は、昭和60年以降減少傾向にあるものの、平成27年は57.3%で全国を11.8ポイント上回っている（全国第2位）。

また、平成27年の女性の労働力率を年齢階級別にみると、20歳～64歳の各年齢層において、全国に比べて高い水準にある。一般的に、結婚・出産時期には、女性の就業者数は減る傾向にあるが全国に比べてその落ち込み度合いが少ない。全国1位の三世帯同居率など、出産した女性が就業しやすい家族形態等の影響が窺われる。

#### ①共働き世帯率

(単位：%)

	平成7年		平成12年		平成17年		平成22年		平成27年	
	夫婦共働き世帯率	夫婦雇用者世帯率	夫婦共働き世帯率	夫婦雇用者世帯率	夫婦共働き世帯率	夫婦雇用者世帯率	夫婦共働き世帯率	夫婦雇用者世帯率	夫婦共働き世帯率	夫婦雇用者世帯率
山形県	63.5	42.5	60.4	42.6	57.8	31.2	55.1	40.7	57.3	43.0
全国	47.0	32.3	44.9	32.1	44.4	27.1	43.5	32.5	45.5	35.0

※「夫婦雇用者世帯」とは、夫婦とも会社・事業所等に勤務して働いている形態

資料：総務省「国勢調査」

#### ②年齢階級別労働力率（女性）

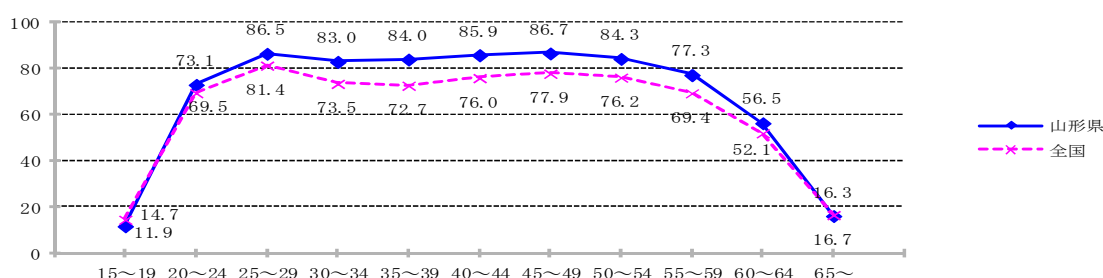

資料：総務省「平成27年国勢調査」

### (5) 児童数の推移と保育所の利用状況

少子化の進行にともない、18歳未満の児童数は減少し続けている。その一方で、核家族世帯の増加等に伴って、就学前児童が保育所や幼稚園等を利用する割合は年々増加している。特に0～2歳児の保育施設への入所率は年々増加傾向にあり、低年齢児保育の需要が高まっている。

#### ①児童人口（0～17歳）と総人口に占める割合の推移（各年10月1日現在）

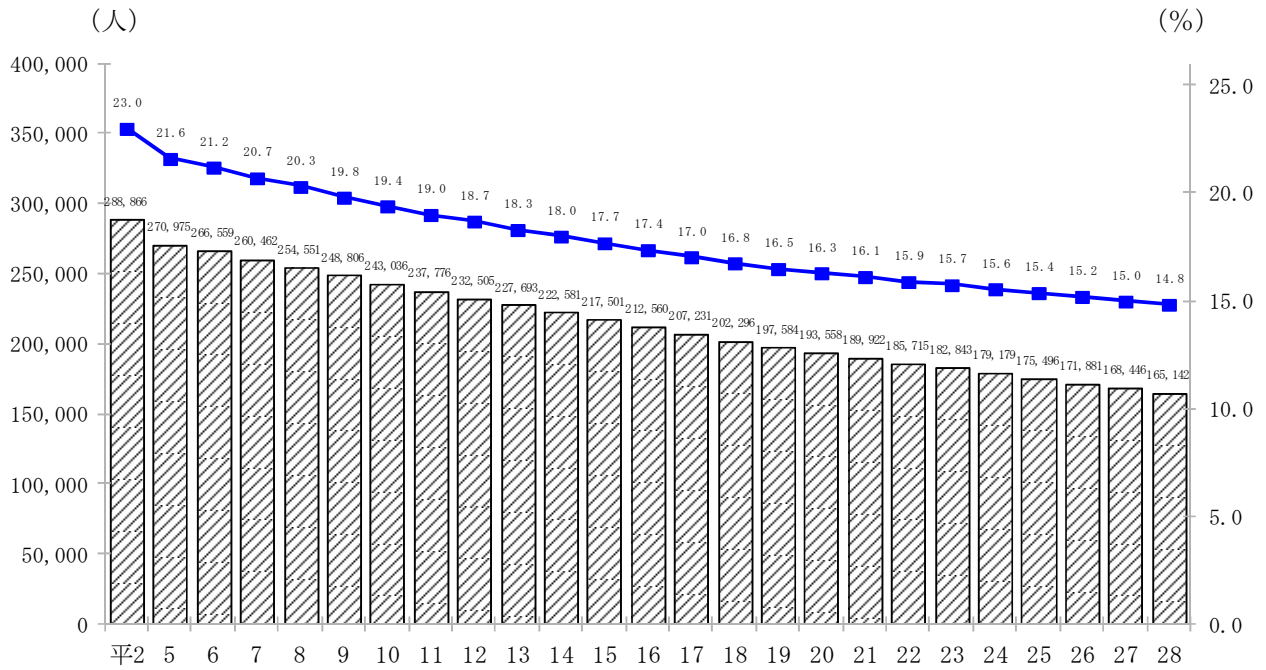

資料：県統計企画課「山形県の人口と世帯数」

#### ②年齢別児童数の推移（各年10月1日現在）

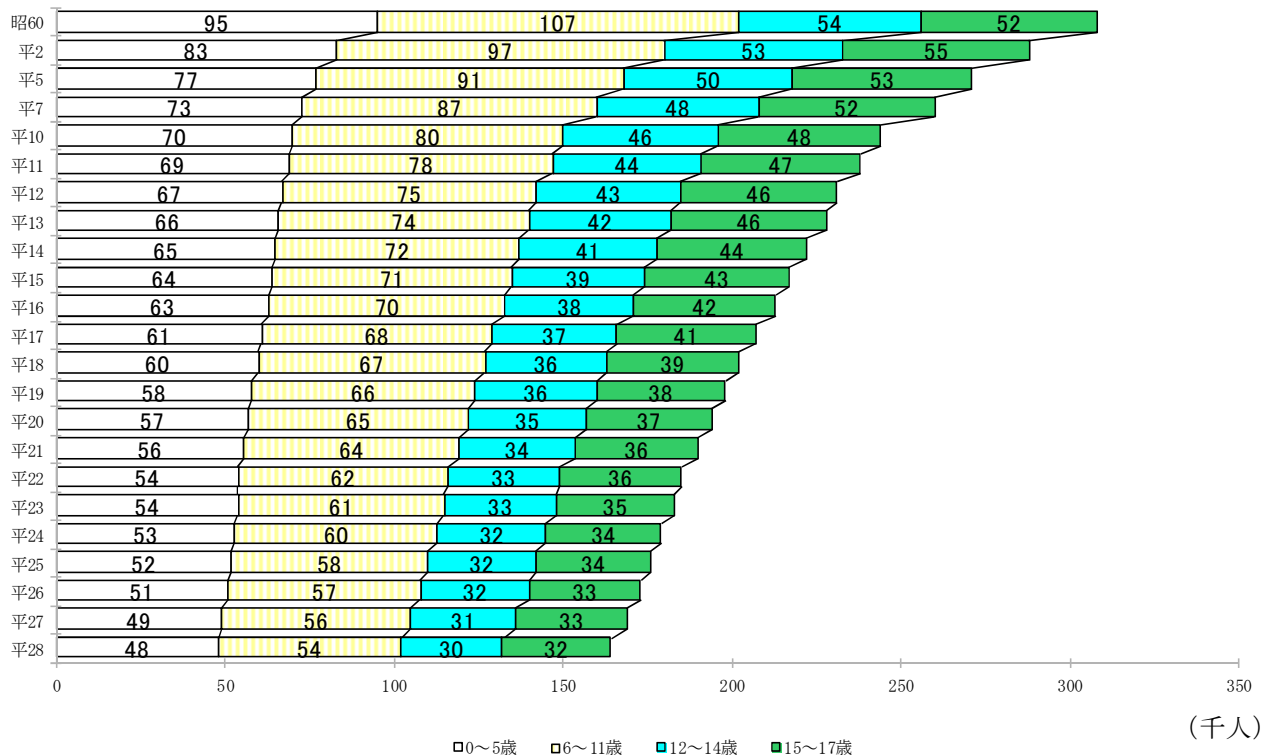

資料：県統計企画課「山形県の人口と世帯数」

③市町村別保育所数及び定員（平成29年4月1日現在）

	公 立			私 立			計		
	施設数	認可定員	入所者数	施設数	認可定員	入所者数	施設数	認可定員	入所者数
<b>県 計</b>	<b>89</b>	<b>8,770</b>	<b>7,458</b>	<b>154</b>	<b>12,841</b>	<b>12,725</b>	<b>243</b>	<b>21,611</b>	<b>20,183</b>
<b>村 山 地 域</b>	<b>42</b>	<b>4,365</b>	<b>3,895</b>	<b>66</b>	<b>5,774</b>	<b>5,605</b>	<b>108</b>	<b>10,139</b>	<b>9,500</b>
山形市	10	980	872	39	3,812	3,732	49	4,792	4,604
寒河江市	6	660	670	4	211	208	10	871	878
上山市	2	240	262	2	210	214	4	450	476
村山市	4	290	263	3	120	95	7	410	358
天童市	4	300	340	6	577	573	10	877	913
東根市	5	530	503	6	394	398	11	924	901
尾花沢市	4	390	223	3	220	198	7	610	421
山辺町	1	115	120				1	115	120
中山町	1	220	198				1	220	198
河北町			2			2	-	-	4
西川町	1	170	108				1	170	108
朝日町	1	200	151				1	200	151
大江町	2	180	134	1	50	37	3	230	171
大石田町	1	90	49	2	180	148	3	270	197
<b>最 上 地 域</b>	<b>13</b>	<b>1,135</b>	<b>822</b>	<b>5</b>	<b>471</b>	<b>458</b>	<b>18</b>	<b>1,606</b>	<b>1,280</b>
新庄市	2	230	200	5	471	458	7	701	658
金山町							-	-	-
最上町	2	180	98				2	180	98
舟形町	1	170	139				1	170	139
真室川町	2	110	68				2	110	68
大蔵村	2	140	115				2	140	115
鮭川村	2	160	120				2	160	120
戸沢村	2	145	82				2	145	82
<b>置 賜 地 域</b>	<b>9</b>	<b>795</b>	<b>571</b>	<b>32</b>	<b>2,861</b>	<b>2,937</b>	<b>41</b>	<b>3,656</b>	<b>3,508</b>
米沢市	2	135	133	15	1,225	1,306	17	1,360	1,439
長井市				5	391	410	5	391	410
南陽市	1	150	50	5	640	613	6	790	663
高畠町	2	120	100	2	200	208	4	320	308
川西町	1	130	93	2	55	58	3	185	151
小国町	1	60	63	2	200	165	3	260	228
白鷹町	1	90	58	1	150	173	2	240	231
飯豊町	1	110	74			4	1	110	78
<b>庄 内 地 域</b>	<b>25</b>	<b>2,475</b>	<b>2,170</b>	<b>51</b>	<b>3,735</b>	<b>3,725</b>	<b>76</b>	<b>6,210</b>	<b>5,895</b>
鶴岡市	12	1,260	1,229	29	1,935	2,009	41	3,195	3,238
酒田市	7	720	559	19	1,430	1,349	26	2,150	1,908
三川町	1	130	104	1	90	68	2	220	172
庄内町	2	135	82	2	280	284	4	415	366
遊佐町	3	230	196			15	3	230	211

資料：県子育て支援課調べ

④保育施設等入所児童数の推移（各年4月1日現在）

	就学前児童数 A	施設別入所状況										就学前児童 入所率 B/A	
		保育所 (施設数)	保育所型 認定こども園 (1号認定)	家庭的保育 事業 (施設数)	小規模保育・ 事業所内保育	へき地 保育所 (施設数)	児童館 (施設数)	小計	届出保育 施設等 (施設数)	幼稚園 (施設数)	幼保連携型 認定こども園		合計 B
平成20年	57,516	19,441 (235)				133 (10)	1,433 (61)	21,007	2,911 (141)	12,446 (115)		36,364	63.2%
平成21年	56,254	19,534 (234)				112 (9)	1,368 (57)	21,014	2,786 (142)	11,927 (113)		35,727	63.5%
平成22年	54,979	19,904 (233)		26 (6)		90 (9)	1,309 (54)	21,329	2,785 (150)	11,604 (113)		35,718	65.0%
平成23年	54,103	20,428 (237)		35 (10)		90 (9)	1,314 (52)	21,867	2,816 (145)	11,363 (113)		36,046	66.6%
平成24年	53,942	20,932 (241)		59 (14)		71 (8)	1,270 (49)	22,332	2,795 (146)	11,777 (109)		36,904	68.4%
平成25年	52,783	21,160 (244)		67 (16)		80 (8)	1,183 (49)	22,490	2,680 (147)	10,317 (109)		35,487	67.2%
平成26年	51,459	21,319 (245)		78 (20)		62 (7)	1,158 (49)	22,617	2,937 (143)	10,799 (107)		36,353	70.6%
平成27年	50,087	20,377 (239)	59	85 (21)	160 (15)	56 (7)	1,111 (50)	21,848	2,528 (124)	8,885 (88)	3,059 (20)	36,320	72.5%
平成28年	49,253	20,163 (241)	80	74 (20)	367 (28)	45 (6)	1,029 (47)	21,758	1,889 (114)	8,229 (81)	4,176 (30)	36,052	73.2%
平成29年	47,835	20,183 (243)	129	88 (20)	419 (31)	33 (4)	926 (45)	21,778	1,857 (112)	6,513 (62)	5,094 (37)	35,242	73.7%

※幼稚園及び認可外保育施設は5月1日現在である。

※保育所型認定こども園は6施設だが、施設数は保育所に含まれる。

資料：県子育て支援課調べ

⑤就学前児童の入所施設別・年齢別内訳（平成29年4月1日現在）

	就学前児童数 A	施設別入所状況										就学前児童 入所率 B/A	
		保育所	保育所型 認定こども園 (1号認定)	家庭的 保育事業	小規模保育・ 事業所内保育	へき地 保育所	児童館	届出保育 施設等	小計	幼稚園	幼保連携型 認定こども園		合計 B
0歳児	7,262	1,309		10	78		5	193	1,595		209	1,804	24.8%
1歳児	7,807	3,226		41	185	3	16	579	4,050		562	4,612	59.1%
2歳児	7,841	3,666		37	156	7	62	533	4,461		597	5,058	64.5%
0～2歳児 小計	22,910	8,201		88	419	10	83	1,305	10,106		1,368	11,474	50.1%
3歳児	8,204	4,089	43			8	241	220	4,601	2,037	1,192	7,830	95.4%
4歳児	8,226	3,871	45			5	270	150	4,341	2,200	1,250	7,791	94.7%
5歳児	8,495	4,022	41			10	332	182	4,587	2,276	1,284	8,147	95.9%
3～5歳児 小計	24,925	11,982	129			23	843	552	13,529	6,513	3,726	23,768	95.4%
合計	47,835	20,183	129	88	419	33	926	1,857	23,635	6,513	5,094	35,242	73.7%

※ 幼稚園及び認可外保育施設は5月1日現在である。

資料：県子育て支援課調べ

⑥3歳未満児保育所入所児童数の推移（各年4月1日現在）

	平成20年	平成21年	平成22年	平成23年	平成24年	平成25年	平成26年	平成27年	平成28年	平成29年
0歳児	970	991	1,109	1,268	1,122	1,304	1,344	1,246	1,327	1,309
1歳児	2,293	2,428	2,474	2,750	2,826	3,013	3,083	3,154	3,112	3,226
2歳児	2,922	3,065	3,292	3,333	3,530	3,623	3,721	3,522	3,640	3,666
計	6,185	6,484	6,875	7,351	7,478	7,940	8,148	7,922	8,079	8,201

※ 本表には、平成27年度から施行された子ども・子育て支援新制度に基づく幼保連携型認定こども園の入所児童を含まない。

※ 平成29年度は、他に幼保連携型認定こども園に1,368名入所。

資料：県子育て支援課調べ

### ⑦特別保育事業実施施設数等の推移

		平成19年度	平成20年度	平成21年度	平成22年度	平成23年度	平成24年度	平成25年度	平成26年度	平成27年度	平成28年度
低年齢児童保育の推進		5,997人	6,186人	6,484人	6,875人	7,351人	7,709人	7,940人	8,148人	7,922人	8,079人
延長保育の推進	午後6時まで	217ヶ所	217ヶ所	214ヶ所	217ヶ所	224ヶ所	231ヶ所	235ヶ所	238ヶ所	232ヶ所	236ヶ所
	午後7時まで	141ヶ所	148ヶ所	150ヶ所	155ヶ所	168ヶ所	170ヶ所	177ヶ所	182ヶ所	179ヶ所	184ヶ所
一時的保育の推進		116ヶ所	114ヶ所	99ヶ所	108ヶ所	114ヶ所	121ヶ所	121ヶ所	124ヶ所	123ヶ所	113ヶ所
病児病後児保育の推進		21ヶ所	22ヶ所	27ヶ所	29ヶ所	35ヶ所	37ヶ所	39ヶ所	39ヶ所	47ヶ所	
子育て支援拠点の設置促進	つどいの広場	64ヶ所	68ヶ所	73ヶ所	76ヶ所	80ヶ所	82ヶ所	86ヶ所	92ヶ所	93ヶ所	97ヶ所
	地域子育て支援センター										
放課後児童対策の充実		166ヶ所	181ヶ所	207ヶ所	235ヶ所	248ヶ所	257ヶ所	270ヶ所	276ヶ所	284ヶ所	296ヶ所

※「低年齢児童保育の推進」の人数は、低年齢児童（0～2歳児）で保育所に入所している人数。

※「つどいの広場」「地域子育て支援センター」は平成19年度から「地域子育て支援拠点」に再編。

資料：県子育て支援課調べ

### ⑧待機児童数の推移（各年4月1日現在）

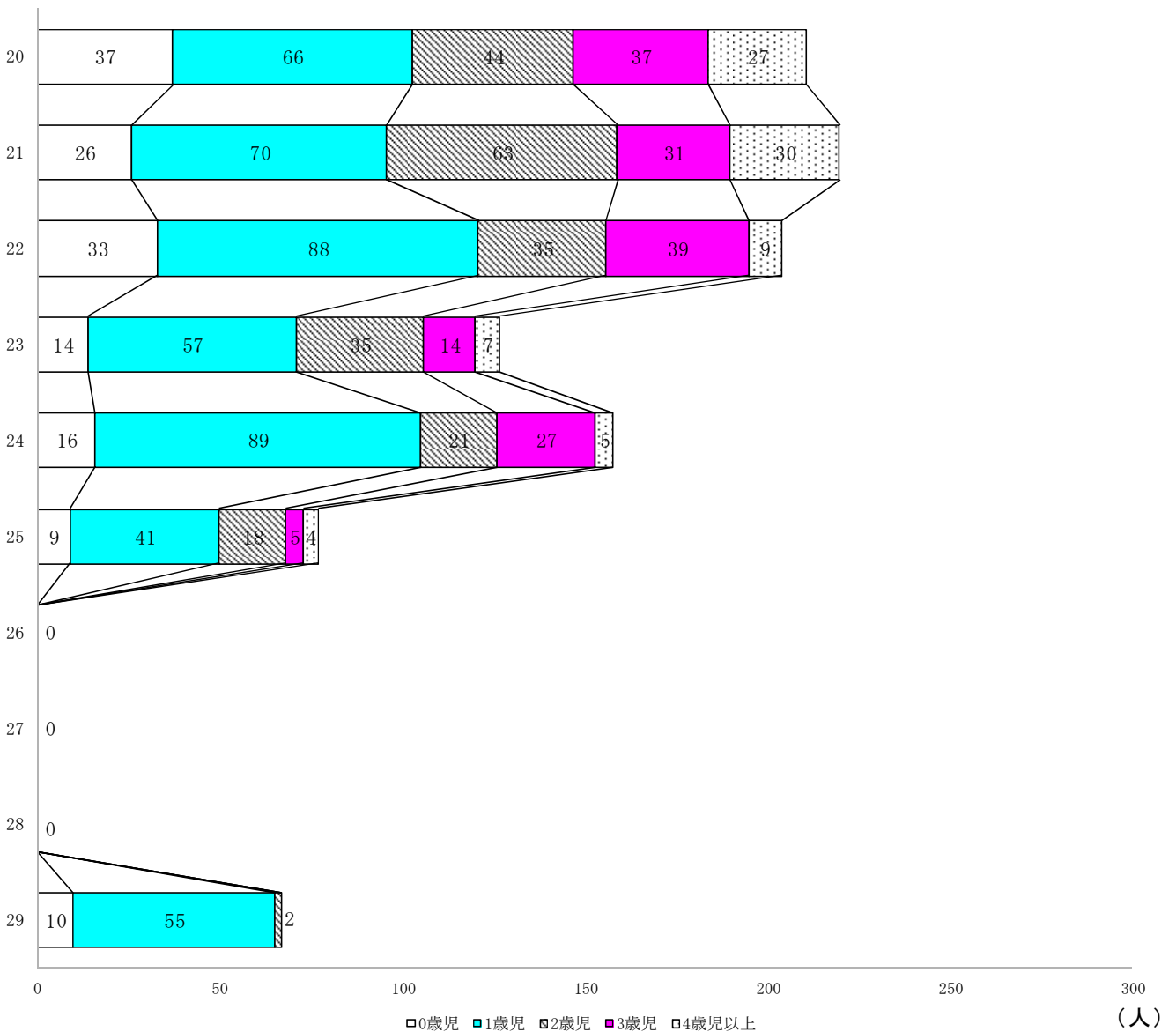

資料：県子育て支援課調べ

⑨保育士試験受験者数及び合格者数の推移（山形県分）

	平成20年度	平成21年度	平成22年度	平成23年度	平成24年度	平成25年度	平成26年度	平成27年度	平成28年度
申込者数	216	246	251	249	250	269	283	281	535
受験者数	202	227	242	228	248	264	282	280	526
合格者数	11	40	35	27	52	43	44	60	134
一部科目合格者数	166	173	169	172	155	197	193	191	306

資料：県子育て支援課調べ

## 2 子育て家庭に対する支援

### ①市町村別児童館・児童センター・児童遊園数（平成29年4月1日現在）

	児 童 館						児 童 遊 園	
	小型児童館		児童センター		合 計			
<b>県 計</b>	<b>22</b>	<b>(4)</b>	<b>25</b>	<b>(0)</b>	<b>47</b>	<b>(4)</b>	<b>81</b>	<b>(1)</b>
山形市	4	-	-	-	4	-	-	-
米沢市	-	-	2	-	2	-	12	(1)
鶴岡市	6	-	-	-	6	-	-	-
酒田市	-	(1)	1	-	1	(1)	-	-
新庄市	1	-	2	-	3	-	2	-
寒河江市	-	-	1	-	1	-	1	-
上山市	-	-	2	-	2	-	6	-
村山市	-	-	5	-	5	-	1	-
長井市	-	-	6	-	6	-	-	-
天童市	3	-	-	-	3	-	4	-
東根市	1	-	4	-	5	-	2	-
尾花沢市	-	-	-	-	-	-	-	-
南陽市	3	-	-	-	3	-	4	-
山辺町	-	-	-	-	-	-	9	-
中山町	-	-	-	-	-	-	1	-
河北町	-	-	-	-	-	-	3	-
西川町	-	-	-	-	-	-	7	-
朝日町	-	-	-	-	-	-	-	-
大江町	-	-	-	-	-	-	-	-
大石田町	1	-	1	-	2	-	2	-
金山町	-	-	-	-	-	-	-	-
最上町	-	-	-	-	-	-	5	-
舟形町	-	-	-	-	-	-	-	-
真室川町	-	-	-	-	-	-	-	-
大蔵村	-	(1)	-	-	-	(1)	-	-
鮭川村	-	-	-	-	-	-	-	-
戸沢村	1	(1)	-	-	1	(1)	12	-
高畠町	1	-	-	-	1	-	-	-
川西町	-	-	-	-	-	-	5	-
小国町	-	-	-	-	-	-	-	-
白鷹町	-	(1)	-	-	-	(1)	-	-
飯豊町	1	-	1	-	2	-	-	-
三川町	-	-	-	-	-	-	-	-
庄内町	-	-	-	-	-	-	4	-
遊佐町	-	-	-	-	-	-	1	-

( )は休止中の施設で外書き

資料：県子育て支援課調べ

就業等で保護者が昼間いない家庭の小学校児童等に対して、放課後や長期休暇等の間、健全育成活動を行う放課後児童クラブのニーズは高まっており、設置数、登録児童数ともに増加している。

また、育児の援助を受けたい人と、援助を行いたい人を会員として育児支援を行うファミリー・サポートセンターは、会員数・利用件数ともに増加傾向にある。

### ②放課後児童クラブ数の推移（各年5月1日現在）

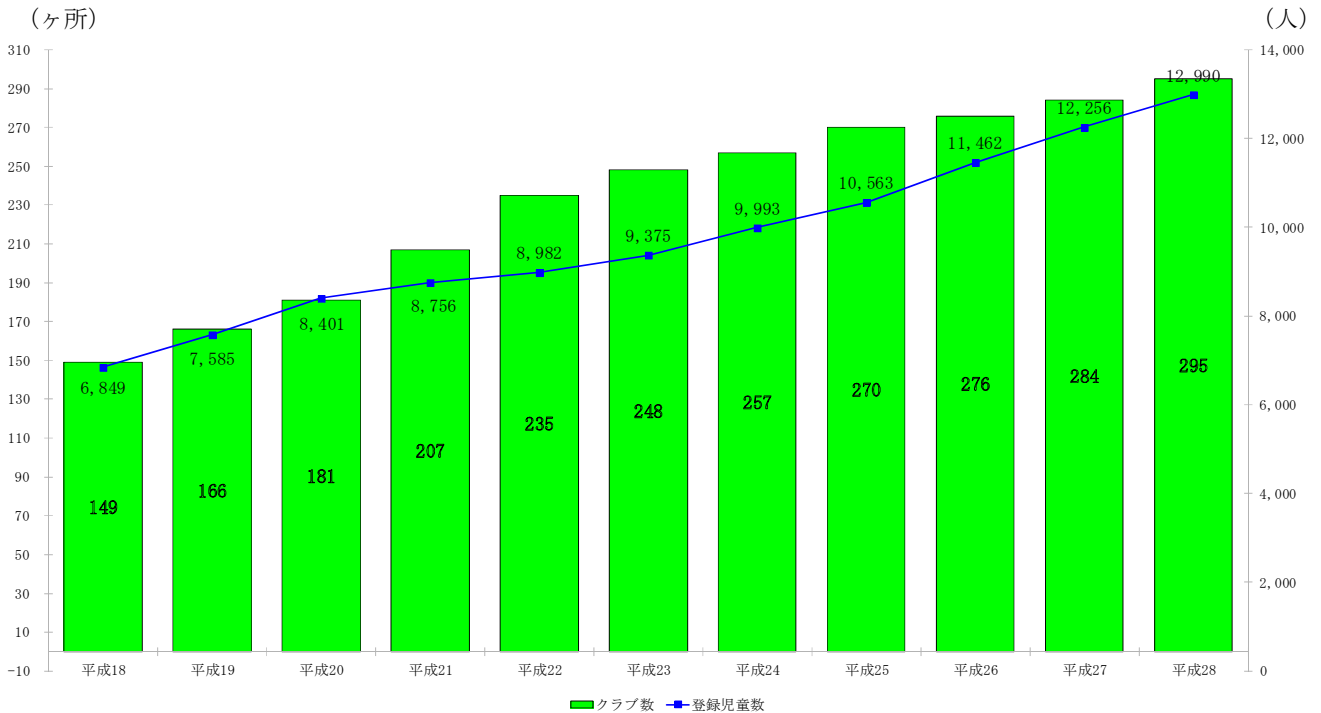

資料：県子育て支援課調べ

### ③母親クラブ数及び会員数の推移（各年度実績）

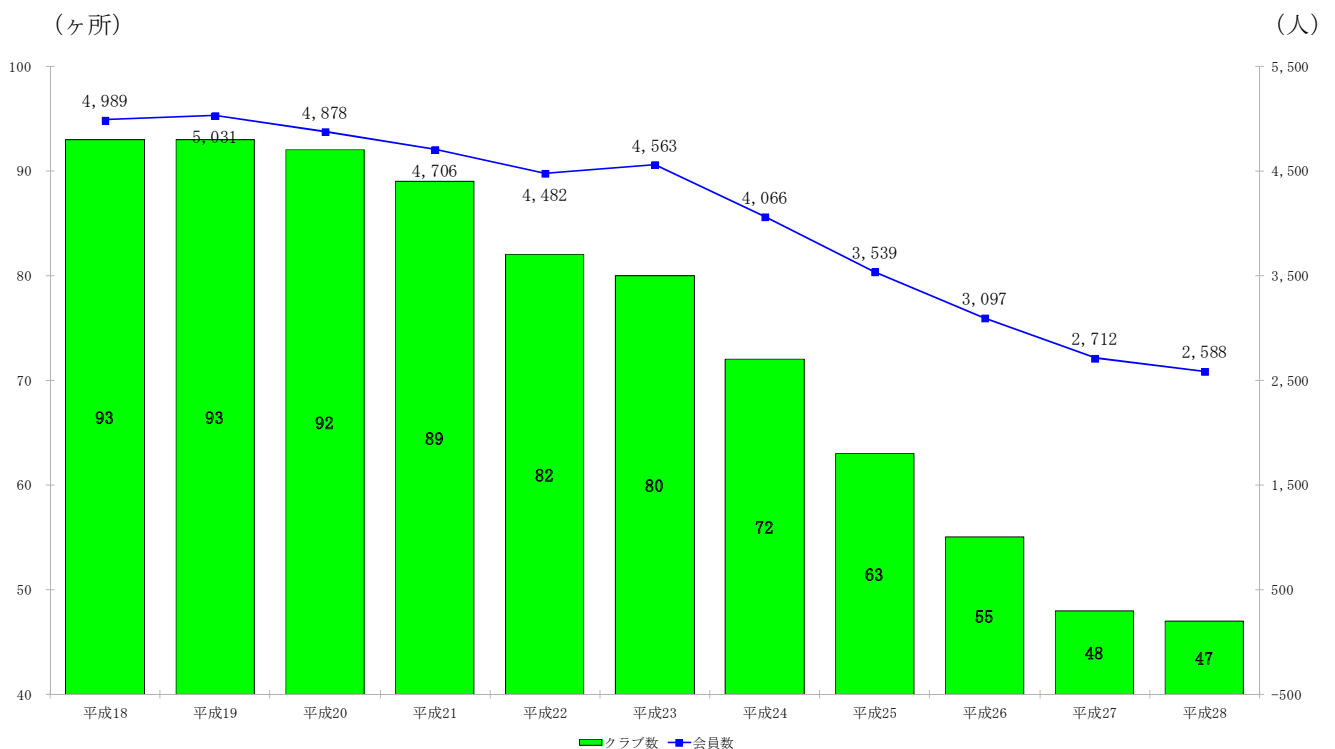

資料：県子育て支援課調べ



#### ④ファミリー・サポートセンターの箇所数、会員数及び利用件数の推移

	平成19年度	平成20年度	平成21年度	平成22年度	平成23年度	平成24年度	平成25年度	平成26年度	平成27年度	平成28年度
設置数	17ヶ所	18ヶ所	18ヶ所	18ヶ所	19ヶ所	20ヶ所	22ヶ所	22ヶ所	22ヶ所	22ヶ所
会員数	5,010人	5,307人	5,295人	5,524人	5,975人	6,344人	6,921人	6,987人	6,828人	
利用件数	17,851件	15,192件	14,192件	16,452件	15,882件	14,462件	14,091件	12,685件	10,205件	

資料：県子育て支援課調べ

#### ⑤山形県子ども館年間利用者数の推移

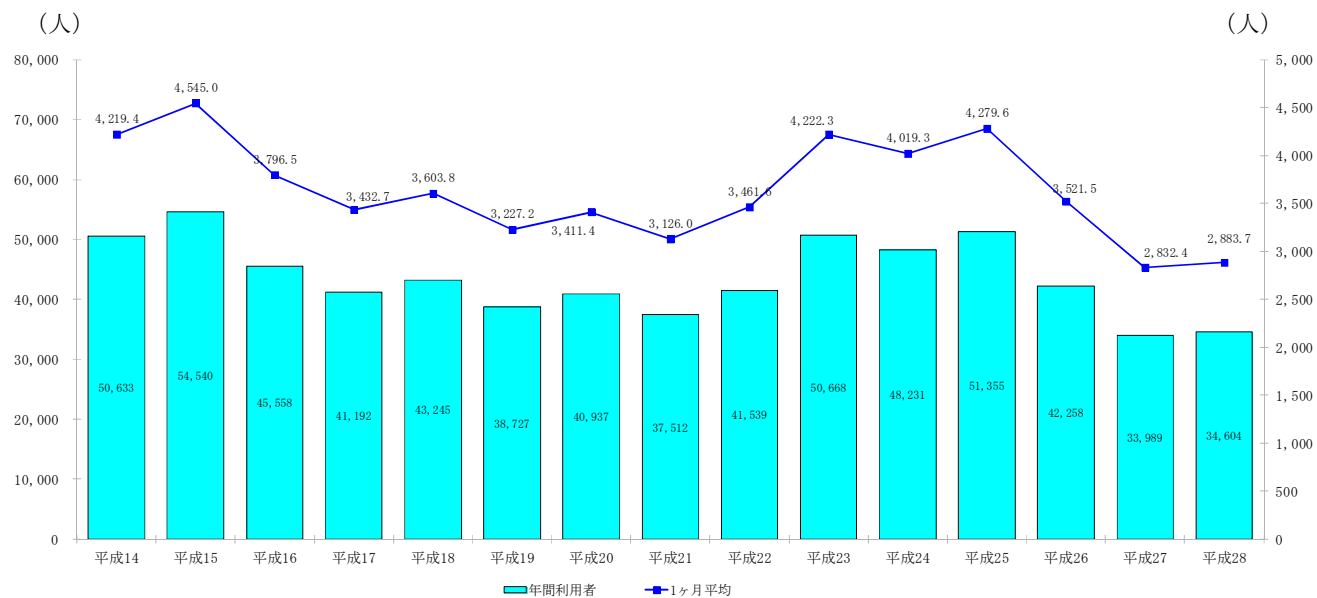

資料：県子育て支援課調べ

児童手当の受給者数及び支給額は、平成12年の対象年齢拡大（3歳未満→義務教育就学前）、平成13年の所得制限の緩和等、平成16年の対象年齢拡大（義務教育就学前→小学校第3学年修了前）、平成18年の所得制限の緩和及び対象年齢拡大（小学校第3学年修了前→小学校修了前）、平成19年の乳幼児加算創設により増加している。

平成22年度は児童手当に代わって子ども手当制度が設けられ、対象年齢が中学校修了前までに拡大されたほか、所得制限を設けないこととされ、1人あたり手当額も増額されたことにより、受給者数及び支給額が大幅に増加している。また、平成23年10月分から1人あたり手当額が改定された。（3歳未満：1万5千円、3歳以上小学校修了前：1万円（ただし第3子以降は1万5千円）、小学校修了後中学校修了前：1万円）

平成24年度からは児童手当制度が復活した。支給対象や1人あたり手当額は平成23年10月分以降の子ども手当の内容が継続されているが、平成24年6月分から新たに所得制限が導入され、所得制限世帯には特例給付として5千円が支給されている。

## ⑥児童手当・子ども手当の受給者数及び支給額の推移

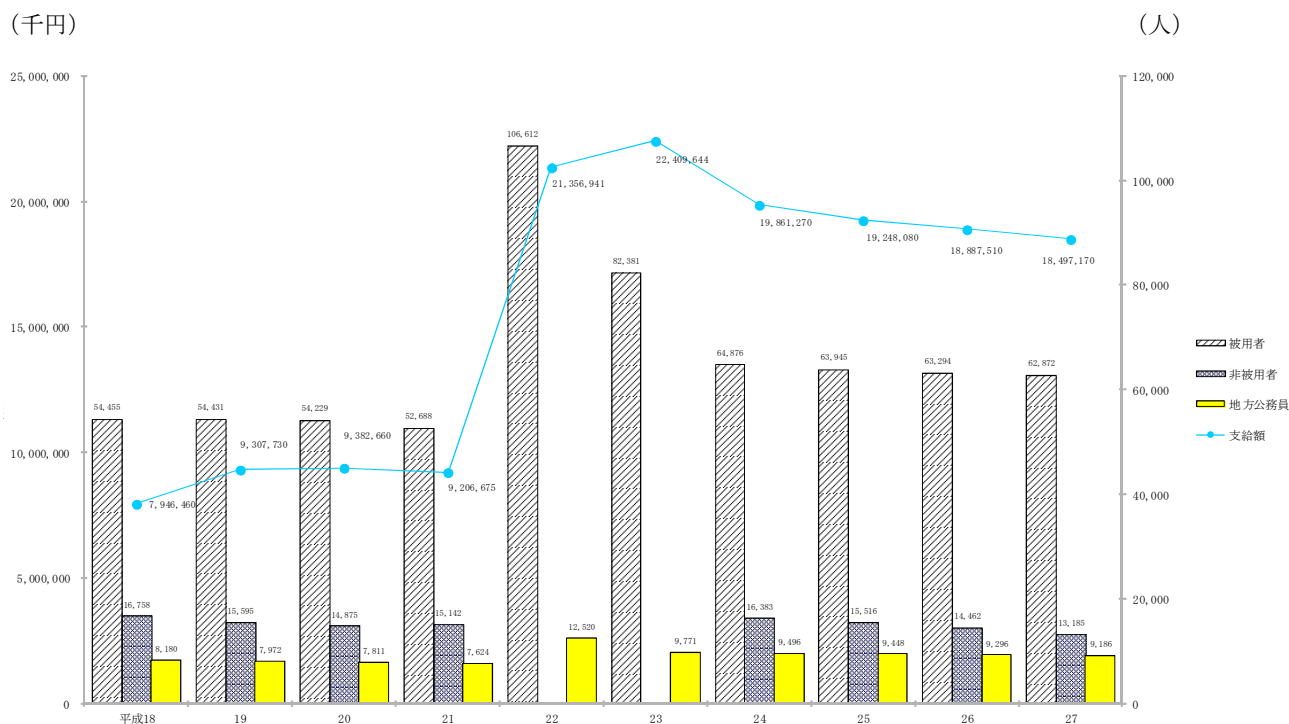

(注) H22、23は子ども手当となり、中学生については被用者、非被用者の区別がなくなったため、H22、23は公務員以外については被用者、非被用者の区別をなくし、公務員以外の受給者総数を被用者欄に記入している。

資料：県子ども家庭課調べ

## ⑦児童手当の種類別給付状況（平成27年度）

	受給者(人)	支給対象児童(人)	年間支給額(千円)
被用者	62,872	104,571	16,484,285
非被用者	13,185	21,793	
公務員	9,186	15,641	2,013,160
合計	85,243	142,005	18,497,445

(注) 受給者数・支給対象児童は2月末現在

資料：県子ども家庭課調べ

### 3 児童の保護と虐待防止対策

虐待と認定された相談件数は、平成16年度以降200件を超える件数で推移している。平成24年度以降は警察の通告から認定された件数が増えたことにより件数が増加している。それに加えて悲惨な児童虐待事件の報道等を通じた県民の児童虐待に対する関心の高まりにより通告が増え、認定件数も増えている。平成27年度は、過去最高となった平成26年度を下回るものの高い水準となっている。

#### ①山形県における児童虐待認定の状況

(全国は児童相談所における相談対応件数で参考値、県は虐待と認定した件数。なお、平成22年度の全国については、福島県を除く集計)

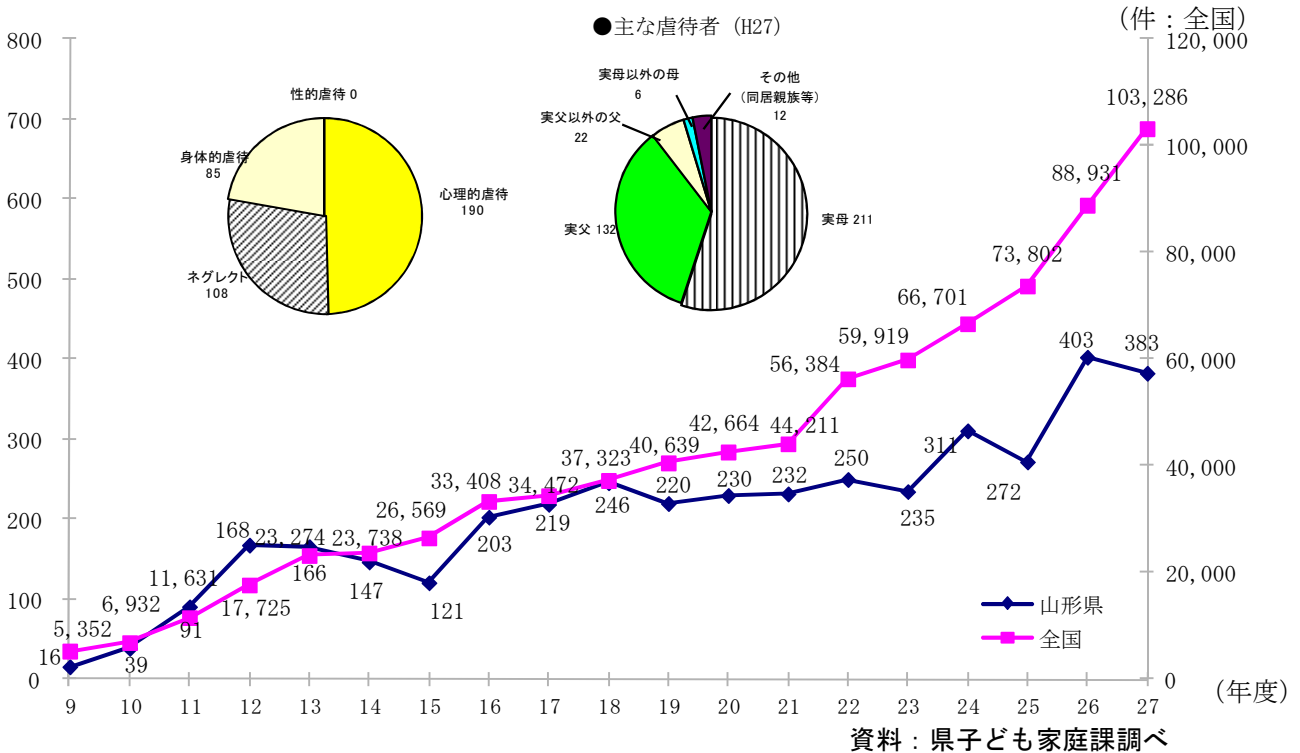

#### ②児童相談所種類別相談受付件数(来所)の推移

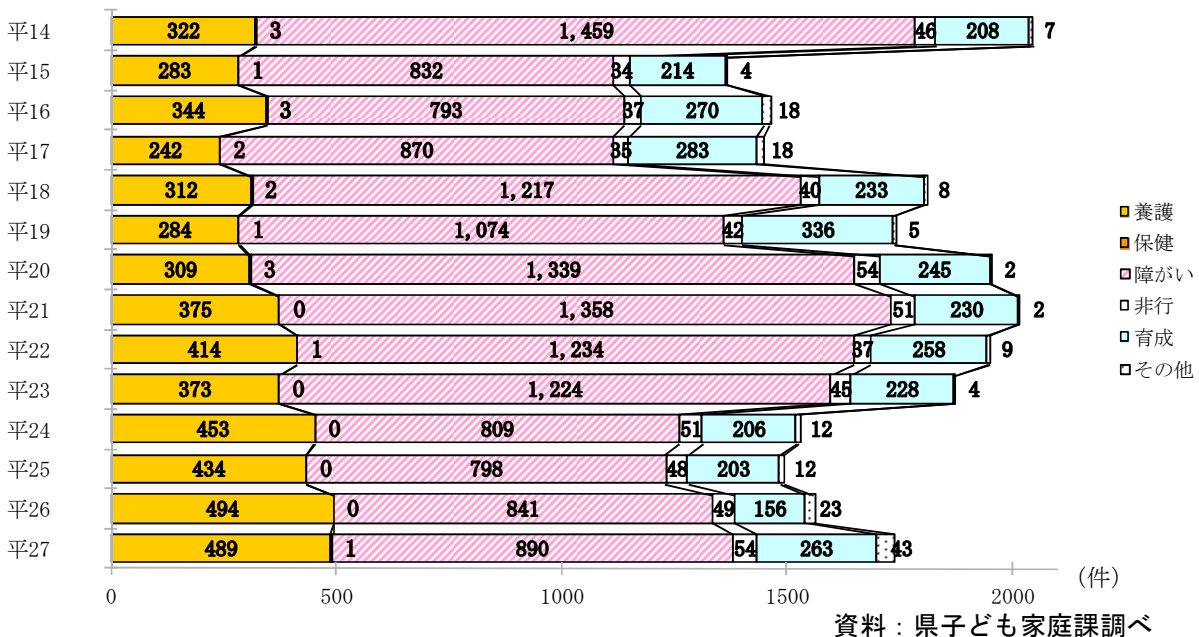

### ③児童相談所一時保護件数の推移

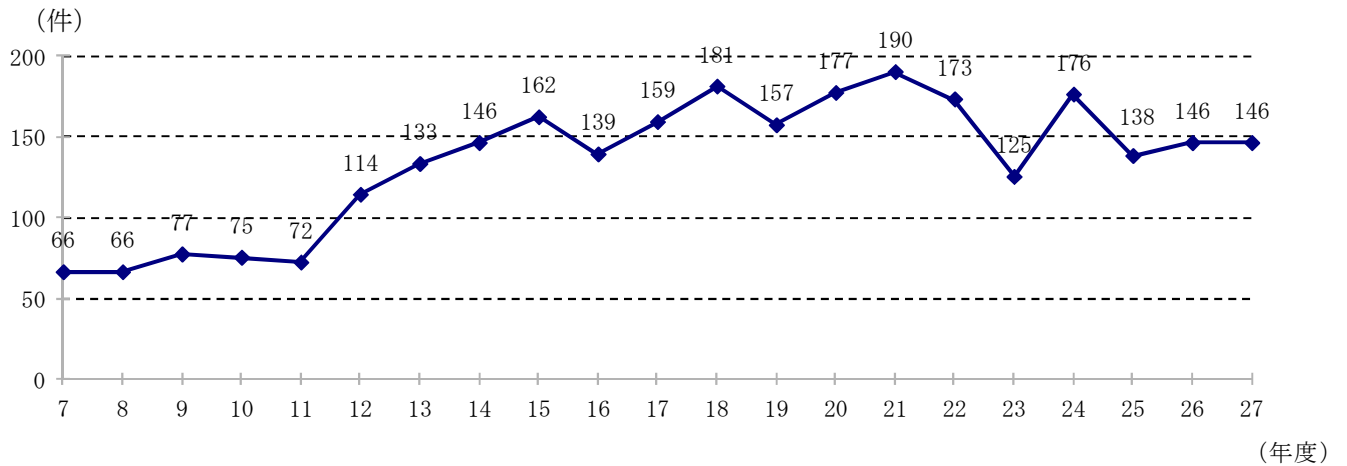

資料：県子ども家庭課調べ

### ④児童相談所種類別相談受付件数(電話)の推移

児童相談所への電話による相談件数は、近年横ばいの傾向にあったが、平成 27 年度は 683 件と増えた。

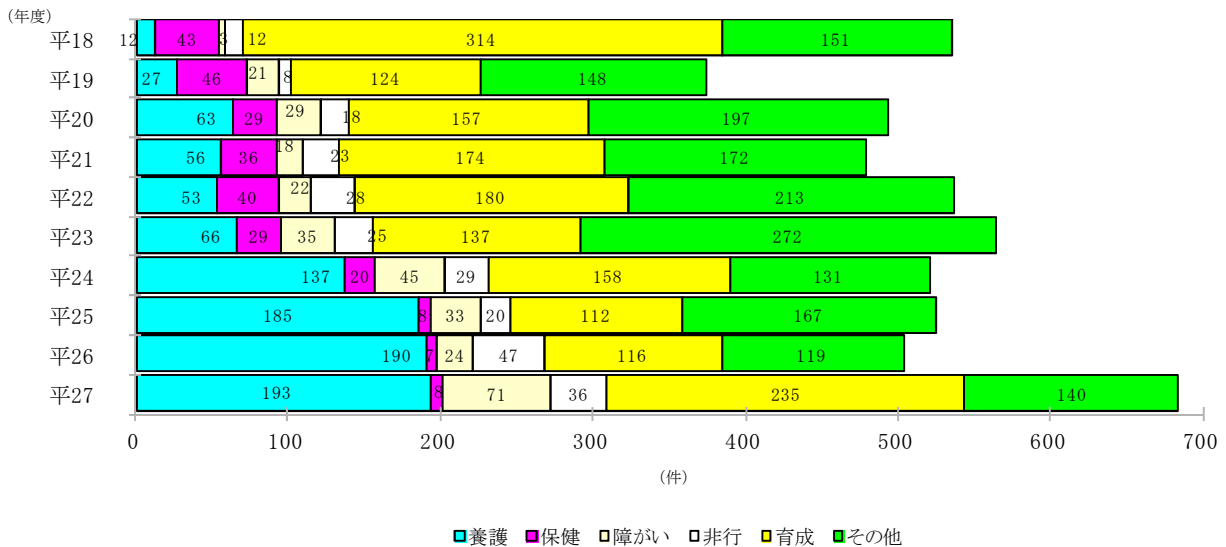

資料：県子ども家庭課調べ

### ⑤市町村種類別相談受付状況

相談種類別構成割合（平成 27 年度）

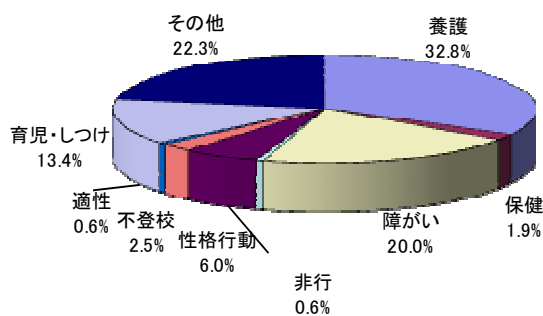

種類別相談受付状況	
相談種別	件数
養護	864
保健	49
障がい	528
非行	15
性格行動	157
不登校	65
適性	16
育児・しつけ	353
その他	588
合計	2,635

資料：県子ども家庭課調べ

⑥相談経路別の児童虐待相談状況（平成27年度）

	（1）県機関から			（2）市町村機関から				小計①
	児相	福事	その他	福事	児童委員	保健センター	その他	
児童相談所	17	-	-	25	3	-	7	52
市町村	8	-	3	12	-	12	5	40
県計	25	-	3	37	3	12	12	92

	（3）その他各種組織及び機関から														小計②
	児童福祉施設・指定医療機関			警察等	児童家庭支援センター	家庭裁判所	保健所医療機関		幼稚園	学校	教育委員会等	里親	児童委員（仲介）	その他	
	保育所	児童福祉施設	指定医療機関				保健所	医療機関							
児童相談所	-	-	-	119	-	-	-	18	5	21	7	-	-	-	170
市町村	17	3	-	28	-	-	-	3	-	30	3	-	-	-	84
県計	17	3	-	147	-	-	-	21	5	51	10	-	-	-	254

	（4）本人・家族・知人から										小計③	合計 ①+②+③
	家族						親戚	近隣知人	児童本人	その他		
	虐待者本人			虐待者以外								
	父親	母親	その他	父親	母親	その他						
児童相談所	-	5	-	4	6	-	8	33	1	2	59	281
市町村	-	5	-	3	6	6	3	9	-	2	34	158
県計	-	10	-	7	12	6	11	42	1	4	93	439

※児相と市町村の重複56件含む。

資料：県子ども家庭課調べ

⑦被虐待児の年齢・虐待種別の児童虐待相談状況（平成27年度）

	児童相談所					市町村					県計				
	身体的	性的	心理的	ネグレクト	計	身体的	性的	心理的	ネグレクト	計	身体的	性的	心理的	ネグレクト	計
3歳未満	8	-	28	29	65	6	-	18	10	34	14	-	46	39	99
3~6歳	17	-	35	16	68	8	-	19	10	37	25	-	54	26	105
小学生	22	-	52	16	90	11	-	31	10	52	33	-	83	26	142
中学生	13	-	14	13	40	10	-	9	9	28	23	-	23	22	68
高校以上	8	-	8	2	18	1	-	4	2	7	9	-	12	4	25
計	68	-	137	76	281	36	-	81	41	158	104	-	218	117	439

※児相と市町村の重複68件含む。

資料：県子ども家庭課調べ

⑧平成27年度受付分の児童虐待相談処理状況

	面接指導			児童福祉施設入所	里親委託	児童福祉司指導	知障司社福主事指導	児童相談所送致	助産・母子保護実施の知事通知	その他	調査中	計
	助言指導	継続指導	他機関あつせん									
児童相談所	150	98	-	15	-	14	-	-	-	-	4	281
市町村	8	128	1	-	-	-	-	17	2	1	1	158
県計	158	226	1	15	-	14	-	17	2	1	5	439

資料：県子ども家庭課調べ

### ⑨ 主な虐待者別児童虐待相談件数の推移

(年度)

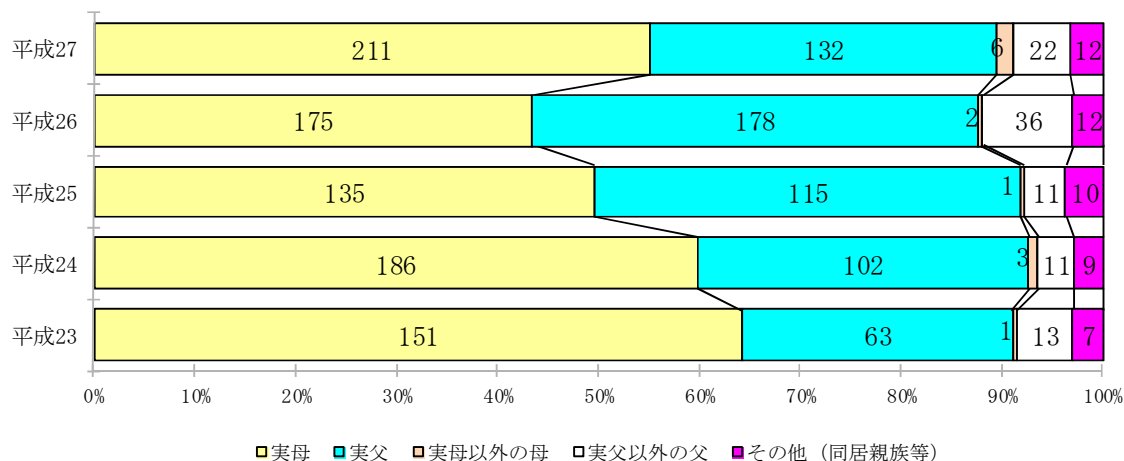

資料：県子ども家庭課調べ

### ⑩ 被虐待児童の年齢構成別児童虐待相談件数の推移

(年度)

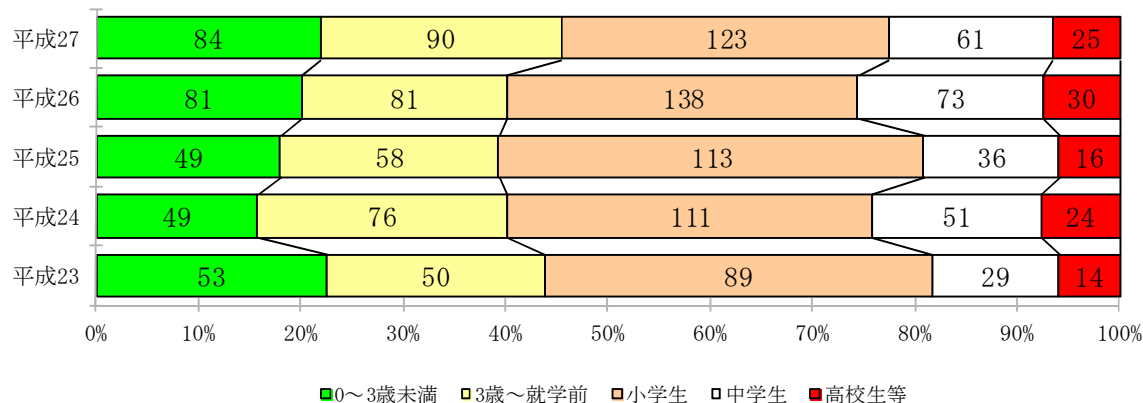

資料：県子ども家庭課調べ

### ⑪ 虐待種別児童虐待相談件数の推移

(年度)

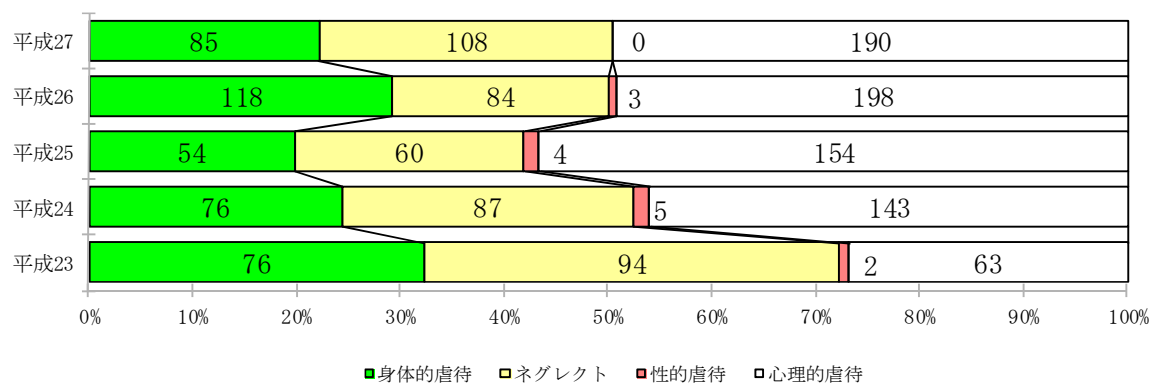

資料：県子ども家庭課調べ

⑫里親登録数及び里親委託児童の推移（各年度末現在）

(人)

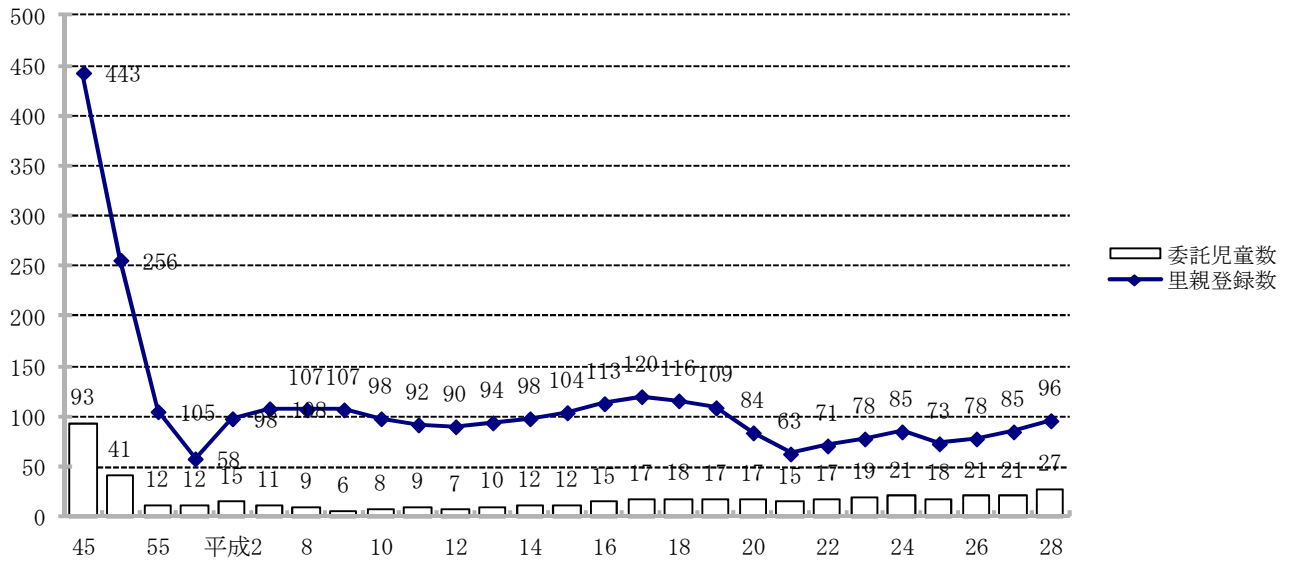

資料：県子ども家庭課調べ

⑬児童福祉施設（障がい児施設、保育所、児童館等を除く）の定員・入所児童の推移

保護者のいない児童や虐待されている児童などを養護し、自立を支援している児童養護施設の入所児童数が高止まりしている。

(各年度末現在)

		平成23年	平成24年	平成25年	平成26年	平成27年
児童養護施設 (5)	定員	233	233	233	233	233
	入所児	199	214	203	209	203
児童自立支援施設 (1)	定員	35	35	35	35	35
	入所児	7	9	7	8	9
乳児院 (1)	定員	30	30	30	30	30
	入所児	19	17	15	14	20

※ ( ) 内は施設数

資料：県子ども家庭課調べ

⑭刑法犯少年補導数の推移（山形県）

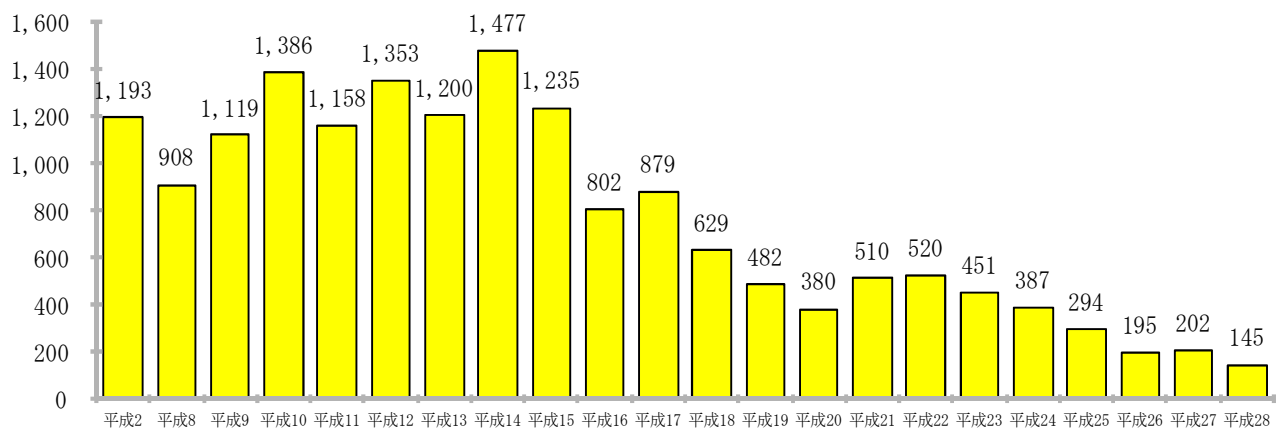

(年)

(注) 刑法犯少年とは、刑法に規定する罪を犯した14歳以上20歳未満の者をいう。

資料：県警察本部調べ

## 4 母子保健

山形県の平成 27 年の乳児死亡数は 18 人で、前年より 1 人減少した。乳児死亡率(出生千対)は 2.3 で、前年を 0.1 ポイント下回った。全国の乳児死亡率は 1.9 で、本県の全国順位は第 9 位であった。

県の乳児死亡率の年次推移をみると、戦前は 100 を超えていたが、戦後急速に改善され、近年は横ばいで推移している。

### ①乳児死亡率の年次推移 (山形県・全国)

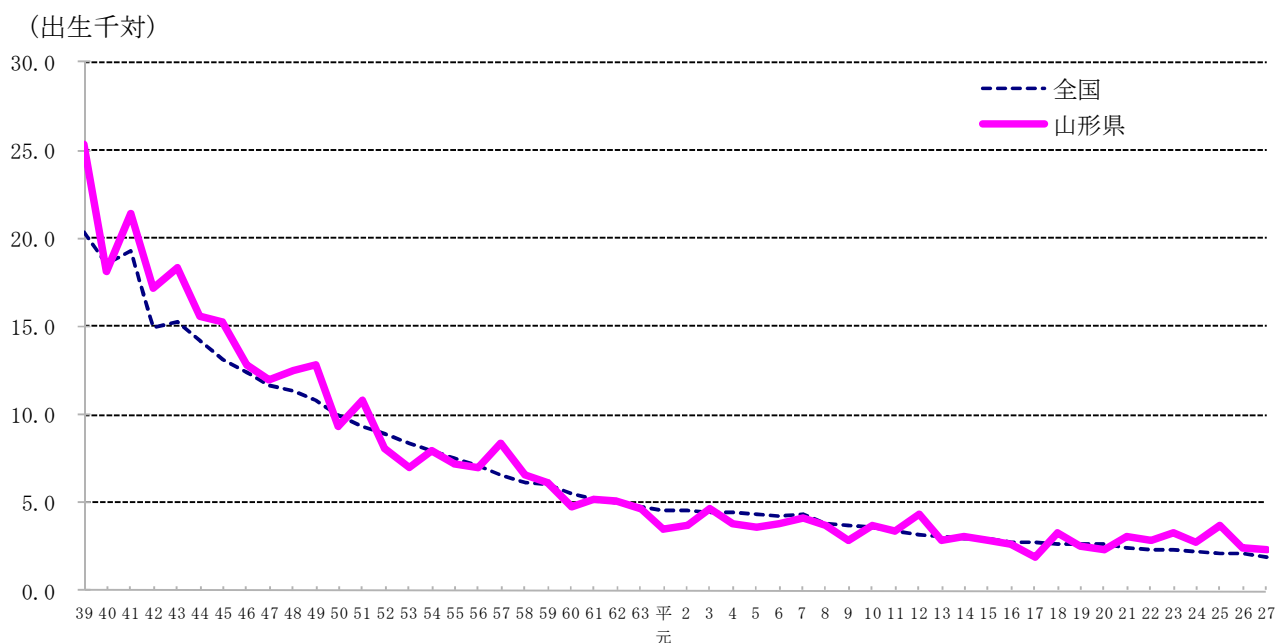

※乳児死亡…生後 1 年未満の死亡をいう。

資料：厚生労働省「人口動態統計」

### ②新生児死亡率の年次推移 (山形県・全国)

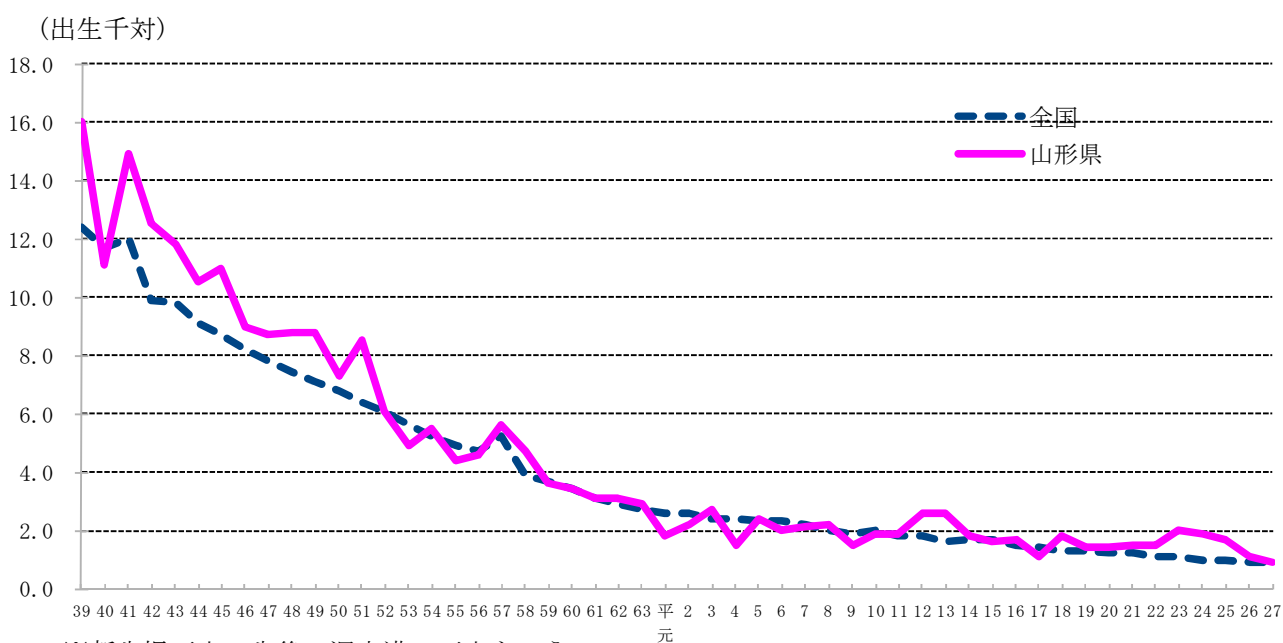

※新生児死亡…生後 4 週未満の死亡をいう。

資料：厚生労働省「人口動態統計」



山形県の平成 27 年の死産数は 181 胎で、前年より 8 胎増加した。死産率（出産千対）は 22.6 で、前年を 1.3 ポイント上回った。全国の死産率は 22.0 で、本県の全国順位は第 19 位であった。

また、周産期死亡率（出産千対）は 4.1 で、前年を 0.2 ポイント下回った。全国の周産期死亡率は 3.7 で、本県の全国順位は第 16 位であった。

年次推移をみると、昭和 41 年の「ひのえうま」の影響による極端な動きを除き低下傾向にあったが、ここ数年は横ばいの状態にある。

### ③死産率の年次推移（山形県・全国）

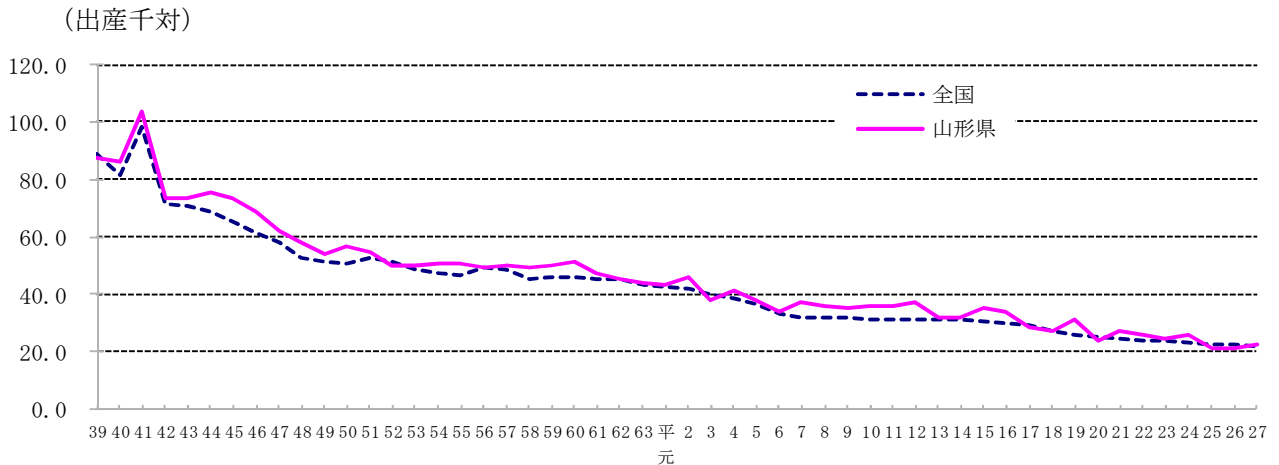

※死産…妊娠満 12 週（妊娠 4 ヶ月）以後の死児の出産をいう。 資料：厚生労働省「人口動態統計」

### ④周産期死亡率の年次推移（山形県・全国）

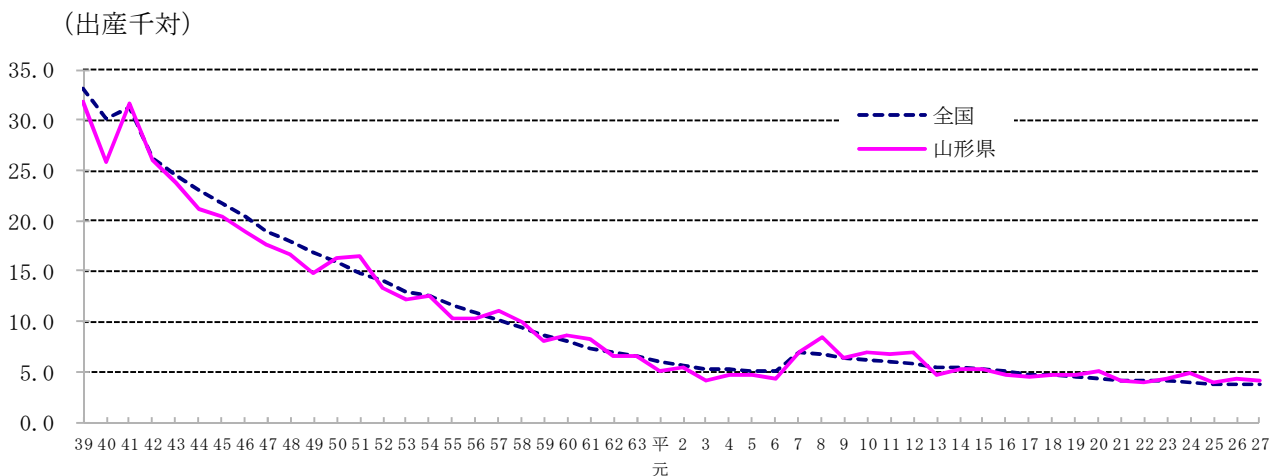

※周産期死亡…妊娠満 22 週以後の死産と、生後 1 週未満の死亡をあわせたものをいう。（なお、平成 6 年までは、妊娠満 28 週以後の死産と、生後 1 週未満の死亡をあわせたものをいう。）

資料：厚生労働省「人口動態統計」

### ⑤子育て医療の給付状況の推移

	平成21年度	平成22年度	平成23年度	平成24年度	平成25年度	平成26年度	平成27年度
受給対象者(人)	118,767	117,949	116,613	121,442	151,063	147,823	144,909
受診件数(件)	1,042,052	1,105,443	1,080,099	1,146,373	1,116,073	1,342,010	1,497,722
医療給付額(千円)	1,591,559	1,844,822	1,794,041	1,900,695	1,800,930	2,274,224	2,575,948
1件あたり医療給付額(円)	1,527	1,669	1,661	1,658	1,614	1,695	1,720

※平成 21 年 7 月から入院に係る対象年齢を就学前から小学 6 年まで引き上げ。

※平成 24 年 7 月から所得制限撤廃。

※平成 25 年 10 月から入院に係る対象年齢を小学 6 年から中学 3 年まで引き上げ。

資料：県子ども家庭課調べ

### ⑥妊娠届出状況

	妊産婦数 (出生+死産) <sup>※1</sup>	届出数	届出率	満11週以 内届出率	満12～21 週届出率 <sup>※2</sup>	満22～27 週届出率 <sup>※2</sup>	満28週以 上届出率	不詳
平成2年度	13,162	12,474	94.8%	60.1%	37.2%	1.9%	0.7%	0.1%
平成7年度	11,951	11,814	98.9%	69.9%	27.3%	2.1%	0.6%	0.1%
平成12年度	11,338	11,097	97.9%	75.0%	22.7%	0.8%	0.8%	0.6%
平成17年度	9,631	9,494	98.6%	71.8%	26.8%	0.7%	0.7%	0.0%
平成19年度	9,433	9,328	98.9%	76.0%	22.3%	1.0%	0.7%	0.0%
平成20年度	9,391	8,918	95.0%	79.3%	19.1%	0.9%	0.7%	0.0%
平成21年度	8,962	8,852	98.8%	85.0%	13.3%	1.0%	0.6%	0.0%
平成22年度	8,882	8,743	98.4%	86.4%	12.4%	0.8%	0.5%	0.0%
平成23年度	8,773	8,437	96.2%	84.1%	14.6%	0.6%	0.7%	0.0%
平成24年度	8,428	8,226	97.6%	85.4%	13.2%	0.8%	0.6%	0.0%
平成25年度	8,336	8,168	98.0%	86.6%	12.3%	0.6%	0.5%	0.0%
平成26年度	8,139	7,953	97.7%	88.5%	10.2%	0.8%	0.5%	0.0%
平成27年度	8,012	7,690	96.0%	88.9%	10.1%	0.7%	0.4%	0.0%

※1 妊産婦数は年次で表示

資料：県子ども家庭課調べ

※2 厚生労働省の通知に基づき 18年度から週数の区分変更（「満12～21週」→「満12～19週」, 「満22～27週」→「満20～27週」）

### ⑦妊婦健康診査状況（受診人員）

（単位：人）

	1回目	2回目	3回目	4回目	5回目	6回目	7回目	8回目	9回目	10回目	11回目	12回目	13回目	14回目
平成17年度	9,319	8,806												
平成18年度	9,182	8,877												
平成19年度	9,148	8,734												
平成20年度	8,794	9,003	8,921	8,893	8,184									
平成21年度	8,676	7,685	8,191	8,021	7,702	7,854	7,923	7,936	7,639	7,355	6,975	6,534	5,217	3,352
平成22年度	8,581	8,138	8,334	8,160	8,127	8,130	8,135	8,085	7,823	7,503	7,201	6,473	4,979	3,001
平成23年度	8,360	7,879	8,048	8,032	7,894	7,960	7,935	7,878	7,637	7,468	7,201	6,391	4,870	2,866
平成24年度	8,134	7,839	7,922	7,800	7,756	7,817	7,691	7,597	7,330	7,086	6,744	5,907	4,451	2,608
平成25年度	8,063	7,733	7,822	7,814	7,766	7,781	7,731	7,661	7,368	7,237	6,861	6,188	4,669	2,701
平成26年度	7,845	7,464	7,623	7,474	7,576	7,535	7,378	7,298	7,114	6,920	6,630	5,932	4,525	2,653

※平成20年度以降5回に拡充

※平成21年度以降14回に拡充

資料：県子ども家庭課調べ

### ⑧先天性代謝異常等検査状況

（単位：人）

	平成21年度	平成22年度	平成23年度	平成24年度	平成25年度	平成26年度	平成27年度
検査実施 人員数	9,862	9,843	9,816	9,432	9,384	9,147	9,384
再採血による 再検査人員数	382	434	353	369	332	476	469
患者数	先天性代謝異常 0	先天性代謝異常 0	先天性代謝異常 0	先天性代謝異常 0	先天性代謝異常 0	先天性代謝異常 1	先天性代謝異常 2
	クレチン症 11	クレチン症 9	クレチン症 12	クレチン症 4	クレチン症 12	クレチン症 6	クレチン症 8
	先天性副腎過形成症 1	先天性副腎過形成症 0	先天性副腎過形成症 0	先天性副腎過形成症 1	先天性副腎過形成症 0	先天性副腎過形成症 0	先天性副腎過形成症 1

資料：県子ども家庭課調べ

### ⑨低体重児出生状況

	平成21年	平成22年	平成23年	平成24年	平成25年	平成26年	平成27年
出生	8,715	8,651	8,555	8,212	8,159	7,966	7,831
低体重児出生	722	779	700	719	725	714	715
出生100対	8.3	9.0	8.2	8.8	8.9	9.0	9.1

資料：厚生労働省「人口動態統計」

⑩ 1歳6ヶ月児健康診査実施状況

		平成21年度	平成22年度	平成23年度	平成24年度	平成25年度	平成26年度	平成27年度
対象児童数		9,243	8,986	8,847	8,889	8,499	8,302	8,195
一般	受診数	9,032	8,817	8,692	8,727	8,361	8,186	8,064
	率(%)	97.7	98.1	98.2	98.2	98.4	98.6	98.4
歯科	受診数	8,735	8,816	8,690	8,725	8,360	8,180	8,060
	率(%)	94.5	98.1	98.2	98.2	98.4	98.5	98.4
既医療・要治療・ 要精密(身体的発 育)	人員	815	784	722	750	760	780	863
	率(%)	9.0	8.9	8.3	8.6	9.1	9.5	10.7

資料：県子ども家庭課調べ

⑪ 3歳児健康診査実施状況（身体的発育）

		平成21年度	平成22年度	平成23年度	平成24年度	平成25年度	平成26年度	平成27年度
対象児数		9,524	9,076	9,369	9,163	8,912	8,798	8,305
受診	人員	9,208	8,877	9,178	8,965	8,770	8,649	8,179
	率(%)	96.7	97.8	98.0	97.8	98.4	98.3	98.5
問題なし	人員	7,320	6,815	6,894	6,849	6,621	6,657	6,629
	率(%)	79.5	76.8	75.1	76.4	75.5	77.0	81.0
要経過観察		821	913	1,066	767	991	760	446
要精密		415	464	541	697	752	524	549
既医療・要治療		652	685	677	672	609	708	555
むし歯のない者		6,285	6,232	6,505	6,686	6,790	6,684	6,525

資料：県子ども家庭課調べ

⑫ 小児慢性特定疾患研究事業実施状況（実人員）

（単位：人）

	平成21年度	平成22年度	平成23年度	平成24年度	平成25年度	平成26年度		平成27年度
						旧制度 12月末現在	新制度 3月末現在	
悪性新生物	141	125	120	121	130	128	110	123
慢性腎疾患	60	59	66	65	66	67	58	59
ぜんそく	11	13	13	13	11	16	16	19
慢性心疾患	97	100	94	99	105	103	90	93
内分泌疾患	317	332	347	350	339	320	291	308
こう原病	31	29	28	27	27	22	17	22
糖尿病	76	73	72	64	65	58	56	60
先天性代謝異常	45	43	47	43	42	40	22	22
血友病等血液疾患	37	39	34	39	45	43	25	28
免疫疾患							19	18
神経・筋疾患	32	33	30	30	31	36	44	45
慢性消化器疾患	27	30	29	27	30	33	49	57
染色体又は遺伝子に変化を伴う症候群							1	1
皮膚疾患							5	5
計	874	876	880	878	891	866	803	860

資料：県子ども家庭課調べ

### ⑬未熟児養育医療給付状況

	平成22年度	平成23年度	平成24年度	平成25年度※	平成26年度	平成27年度
給付者数	150	132	130	155	184	181
給付件数	437	381	331	430	540	489

※25年度については、市町村の実績に県分の実績（24年度分で平成25年度中に支払った分）を加えたものである。

資料：県子ども家庭課調べ

### ⑭母子保健推進員設置状況

	平成22年度	平成23年度	平成24年度	平成25年度	平成26年度	平成27年度
設置市町村数	12	12	11	11	11	11
推進員数	973	975	902	909	890	897

資料：県子ども家庭課調べ

### ⑮妊娠・両親等学級開催状況

	平成22年度	平成23年度	平成24年度	平成25年度	平成26年度	平成27年度
回数	535	623	605	591	589	546
受講者数延数	10,035	10,198	9,414	9,392	10,010	9,312

資料：県子ども家庭課調べ

### ⑯生涯を通じた女性の健康支援事業（平成27年度）

#### ア. 女性のための健康支援センター事業（件）

	思春期	妊娠・避妊	不妊	不育	不妊専門 相談センター 紹介(再掲)	メンタル ケア	更年期	その他	相談延数
村山保健所	-	12	1	5	-	16	1	12	47
最上保健所	12	-	-	-	-	20	-	-	32
置賜保健所	-	1	2	-	-	2	1	1	7
庄内保健所	4	1	1	1	-	1	-	3	11
計	16	14	4	6	-	39	2	16	97

#### イ. 健康教育事業

	講演会		思春期関係(再掲)	
	開催回数	受講延人員	開催回数	受講延人員
村山保健所	1	100	-	-
最上保健所	3	40	2	21
置賜保健所	3	148	2	47
庄内保健所	1	15	1	15
計	8	303	5	83

#### ウ. 不妊専門相談センター事業

	相談件数 (件)
面接相談	70
電話相談	2
計	72

資料：県子ども家庭課調べ

## 5 ひとり親家庭等の福祉

### (1) ひとり親家庭の福祉

#### ①母子・父子世帯数の推移

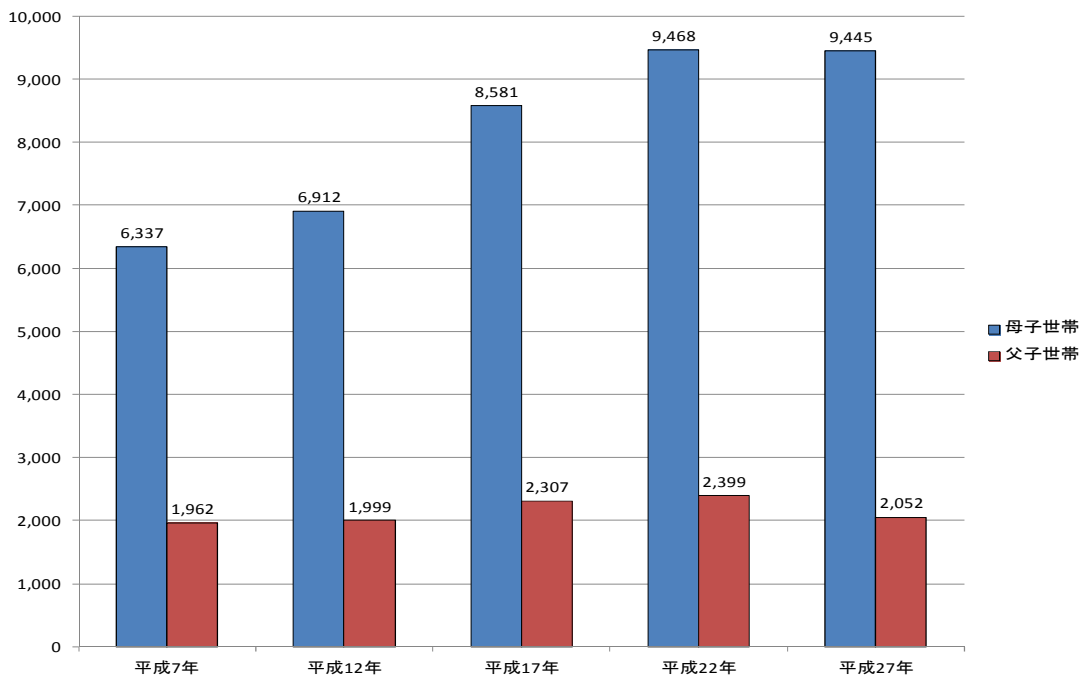

#### ②母子・父子家庭になった原因別内訳

##### ア. 母子家庭になった原因

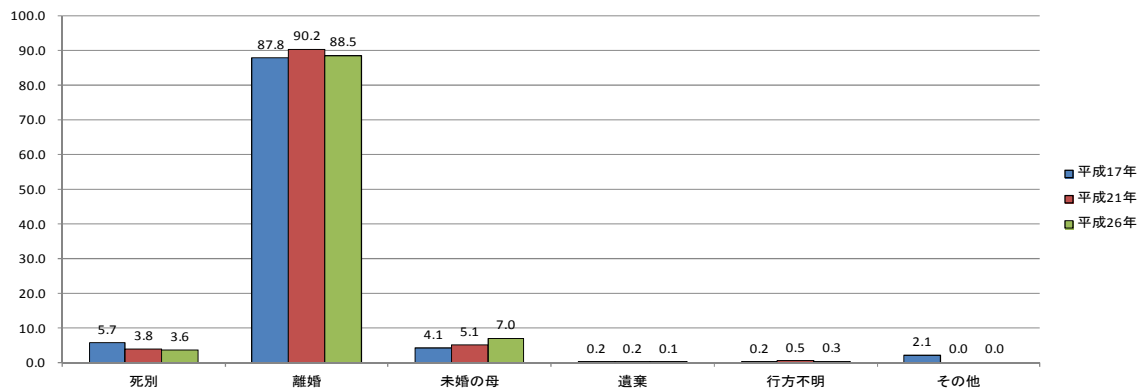

##### イ. 父子家庭になった原因

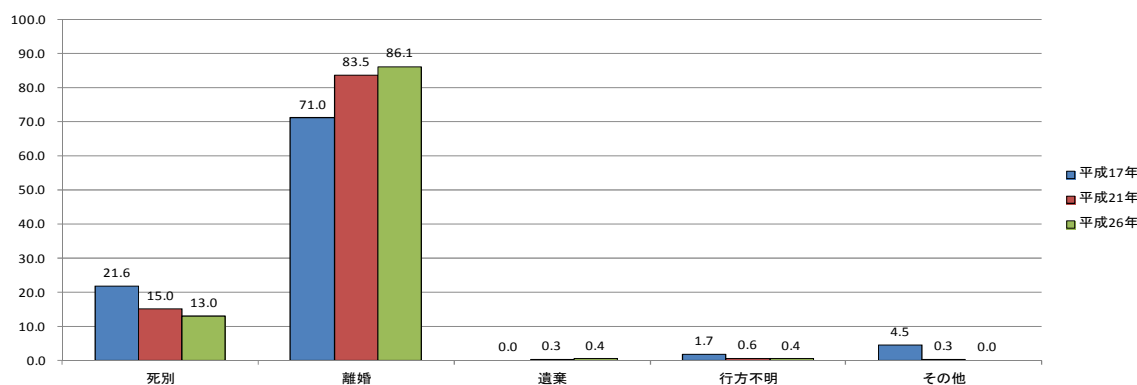

資料：県子ども家庭課調べ

### ③母子自立支援員の相談受付件数

(件)

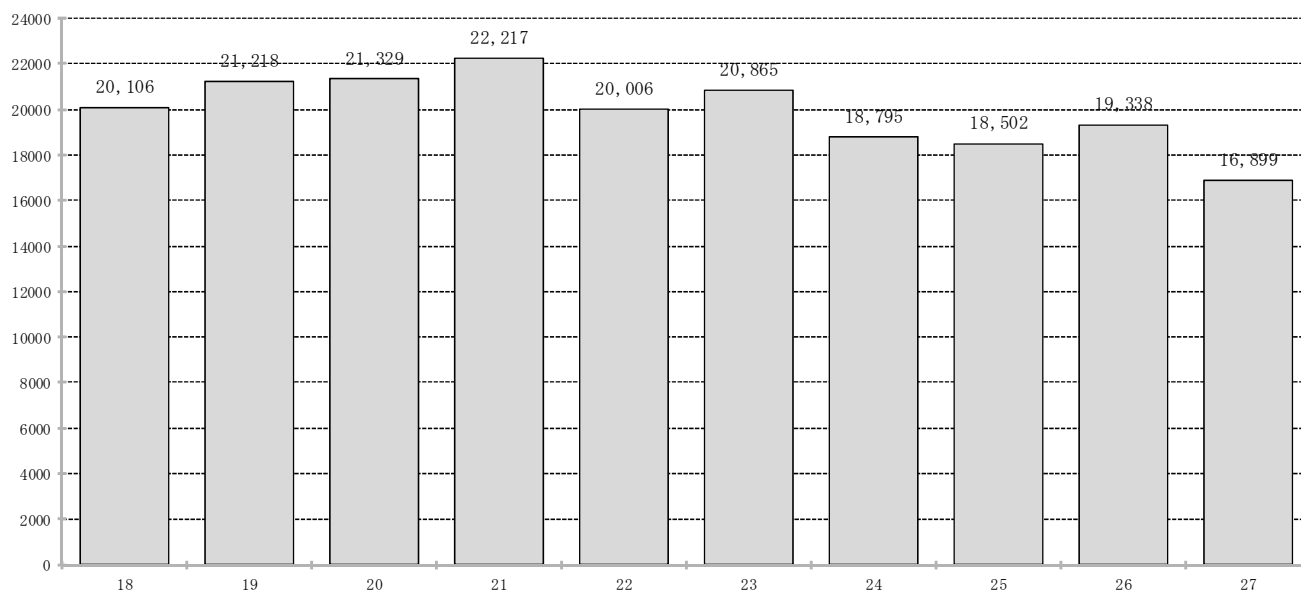

資料：県子ども家庭課調べ

### ④母子自立支援の相談種類別受付件数（平成 27 年度）

		相談件数	構成割合(%)
相 談	総 数	16,899	100.0%
	生 活 援 護	11,286	66.8%
	母子父子寡婦福祉資金	9,576	56.7%
	児 童 扶 養 手 当	992	5.9%
	生 活 保 護	68	0.4%
	年 金 ・ 税	134	0.8%
	そ の 他	516	3.1%
	生 活 一 般	3,181	23.4%
	医 療	597	3.5%
	就 労	683	4.0%
	住 宅	197	1.2%
	家 庭 紛 争	389	2.3%
	夫等の暴力	80	0.5%
	そ の 他	309	1.8%
	結 婚	137	0.5%
	そ の 他	1,178	7.0%
	児 童	2,295	12.7%
	教 育	811	4.8%
	養 育	879	5.2%
	就 職	173	1.0%
そ の 他	432	2.6%	
そ の 他	137	0.8%	

資料：県子ども家庭課調べ

### ⑤児童扶養手当の世帯類型別受給者数

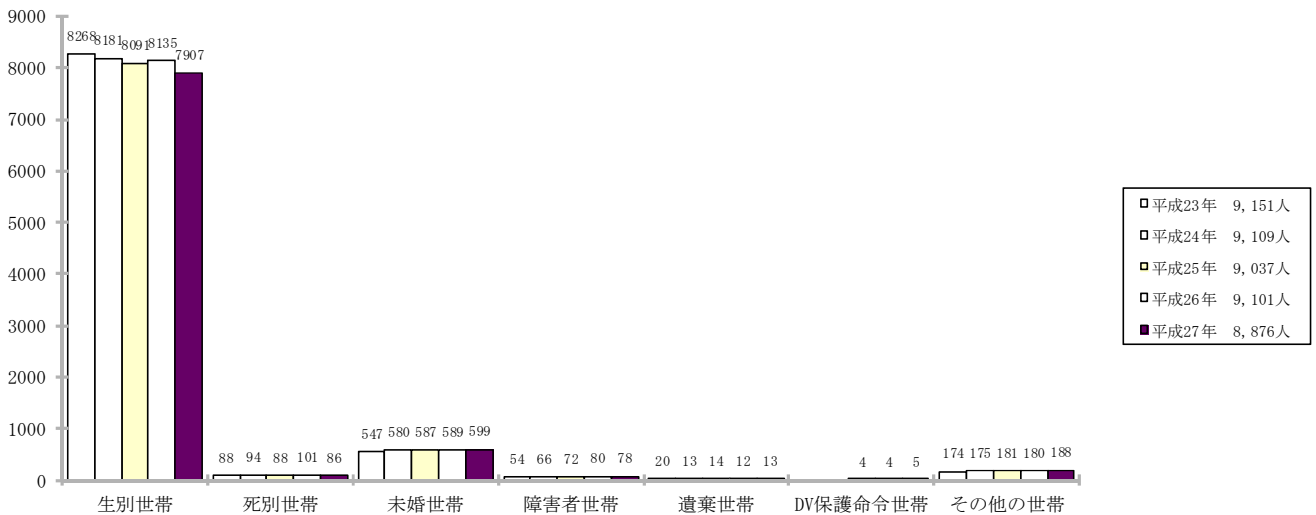

※制度改正により 22 年度から父子世帯も対象となったため、22 年度からは父子家庭+母子家庭の数を計上

資料：県子ども家庭課調べ

### ⑥母子寡婦福祉資金の貸付件数・貸付額の推移

#### ア. 母子福祉資金

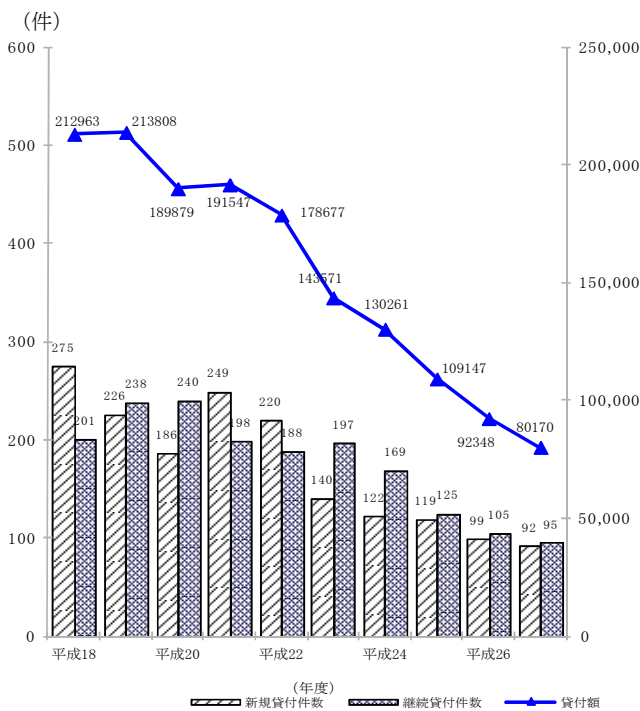

#### イ. 寡婦福祉資金

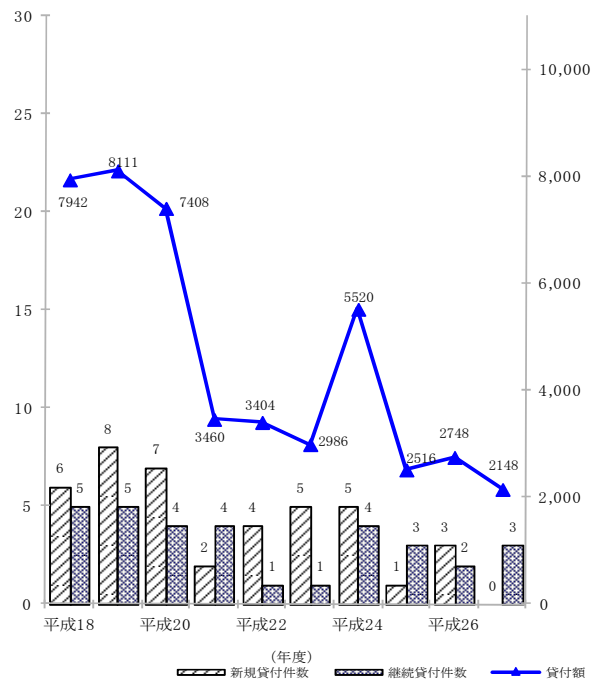

資料：県子ども家庭課調べ

### ⑦母子寡婦福祉資金の種類別貸付件数・貸付額の構成割合（平成 27 年度）

#### ア. 母子福祉資金

	貸付件数(件)		貸付額(千円)	
総 数	187	100.0	80,170	100.0
修学資金	126	67.4	57,665	71.9
技能修得資金	4	2.1	2,165	2.7
修業資金	11	5.9	4,329	5.4
生活資金	3	1.6	688	0.9
就学支度資金	40	21.4	14,423	18.0
そ の 他	3	1.6	900	1.1

#### イ. 寡婦福祉資金

	貸付件数(件)		貸付額(千円)	
総 数	3	100.0	2,148	100.0
修学資金	3	100.0	2,148	100.0
技能修得資金	0	0.0	0	0.0
修業資金	0	0.0	0	0.0
生活資金	0	0.0	0	0.0
就学支度資金	0	0.0	0	0.0
そ の 他	0	0.0	0	0.0

資料：県子ども家庭課調べ

### ⑧ひとり親家庭等医療の給付状況の推移

	平成21年度	平成22年度	平成23年度	平成24年度	平成25年度	平成26年度	平成27年度
受給対象者（人）	15,716	17,890	18,288	18,293	18,373	17,209	16,376
受診件数（件）	201,144	203,721	219,561	232,888	225,720	222,700	210,938
医療給付額（千円）	476,606	500,833	554,915	596,613	575,051	576,702	544,108
1件あたり医療給付額	2,369	2,458	2,527	2,562	2,548	2,590	2,579

資料：県子ども家庭課調べ

### ⑨母子家庭等就業自立支援センター事業の実施状況

#### ア. 就業支援講習会・セミナー開催状況

	講習内容	受講人員
平成18年度	パソコン講習(2回)セミナー(4回)	57人
平成19年度	パソコン講習(2回)セミナー(3回)	45人
平成20年度	パソコン講習(2回)セミナー(2回)	39人
平成21年度	パソコン講習(2回)セミナー(2回)	49人
平成22年度	パソコン講習(2回)セミナー(2回)	33人
平成23年度	パソコン講習(2回)セミナー(2回)	29人
平成24年度	パソコン講習(2回)セミナー(2回)	31人
平成25年度	パソコン講習(2回)セミナー(2回)	29人
平成26年度	パソコン講習(2回)セミナー(1回)	27人
平成27年度	パソコン講習(2回)セミナー(2回)	34人

#### イ. 特別相談実施状況

	開催回数	相談人員
平成18年度	6回	26人
平成19年度	9回	31人
平成20年度	9回	31人
平成21年度	9回	46人
平成22年度	10回	48人
平成23年度	10回	34人
平成24年度	12回	35人
平成25年度	12回	29人
平成26年度	12回	32人
平成27年度	12回	27人

資料：県子ども家庭課調べ

### ⑩母子家庭等日常生活援助事業の実施状況

	派遣世帯数				派遣延人員			
	母子	父子	寡婦	計	母子	父子	寡婦	計
平成18年度	22	2	-	24	203	107	-	310
平成19年度	35	3	-	38	598	68	-	666
平成20年度	26	6	-	32	288	102	-	390
平成21年度	43	8	-	51	295	60	-	355
平成22年度	50	7	-	57	410	65	-	475
平成23年度	67	9	-	76	313	134	-	447
平成24年度	75	11	-	86	373	46	-	419
平成25年度	62	7	-	69	456	40	-	496
平成26年度	64	2	-	66	303	6	-	309
平成27年度	57	3	-	60	353	11	-	364

資料：県子ども家庭課調べ

### ⑪母子生活支援施設への入所世帯数の推移（各年4月1日現在）

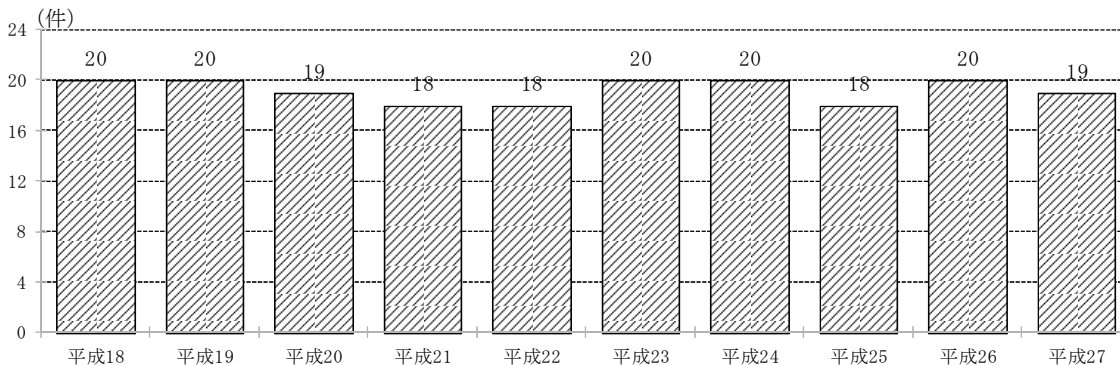

資料：県子ども家庭課調べ



## (2) 婦人の保護及びDV対策

### ① 婦人相談所・婦人相談員の相談受付件数の推移

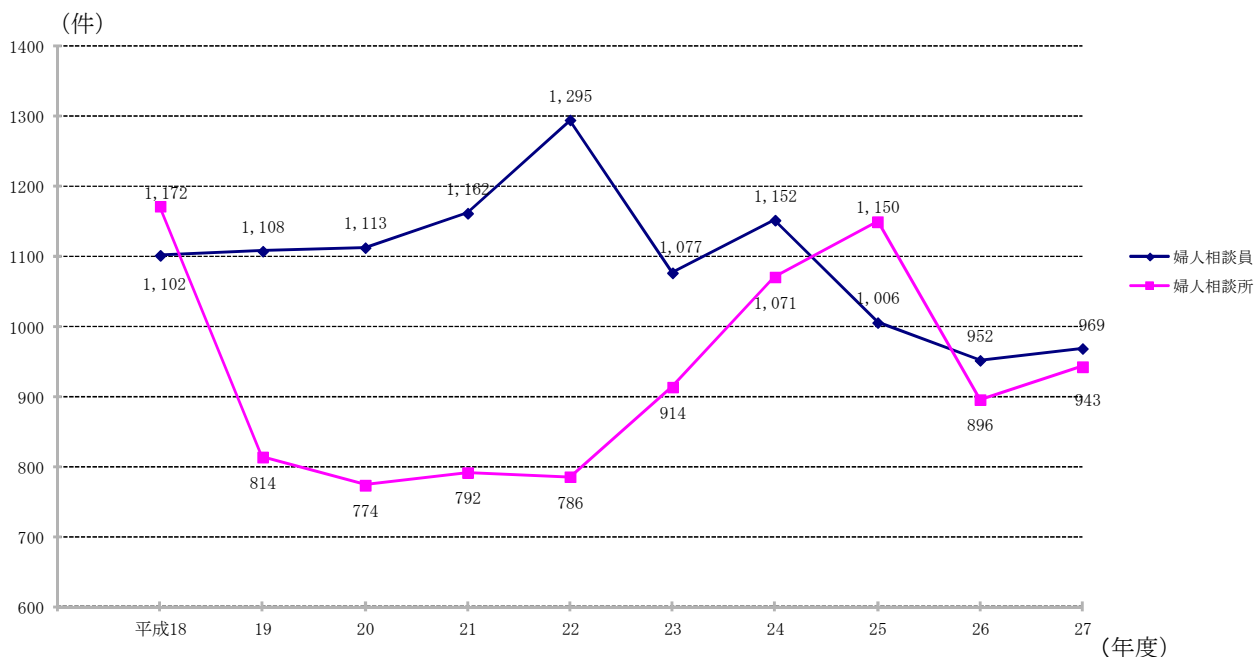

資料：県子ども家庭課調べ

### ② 婦人相談所・婦人相談員の主訴別相談受付件数 (平成27年度/来所相談実人員)

	婦人相談所		婦人相談員	
	相談件数	構成割合	相談件数	構成割合
総 数	91	100.0%	682	100.0%
本人の問題	8	8.8%	84	12.3%
生活困窮	2	2.2%	31	4.5%
借金・サラ金	-	0.0%	2	0.3%
求 職	-	0.0%	3	0.4%
病 気	-	0.0%	6	0.9%
精神保健	3	3.3%	11	1.6%
男女問題	1	1.1%	18	2.6%
帰住先なし	1	1.1%	1	0.1%
そ の 他	1	1.1%	12	1.8%
家庭の問題	77	84.6%	537	78.7%
夫の暴力・酒乱	73	80.2%	284	41.6%
離婚問題	2	2.2%	164	24.0%
子供の問題	-	0.0%	40	5.9%
家庭不和	-	0.0%	20	2.9%
そ の 他	2	2.2%	29	4.3%
そ の 他	6	6.6%	61	8.9%
住宅問題等	-	0.0%	11	1.6%
そ の 他	6	6.6%	50	7.3%

資料：県子ども家庭課調べ

### ③ 婦人保護施設「金谷寮」の入・退所者数の推移

区分 年度	入寮者数	前年度からの繰越数	理由別退寮者数							在寮延日数
			就職	帰宅	結婚	他機関移送	無断退寮	その他	計	
平成18年度	4	1	1	-	-	1	-	1	3	389
平成19年度	4	1	1	-	-	1	-	2	4	523
平成20年度	2	-	-	-	-	2	-	-	2	42
平成21年度	3	-	-	1	-	-	-	1	2	206
平成22年度	18	1	4	8	-	-	-	5	17	313
平成23年度	7	1	2	6	-	-	-	-	8	130
平成24年度	9	-	3	2	-	3	-	1	9	310
平成25年度	10	-	3	5	-	2	-	-	10	164
平成26年度	7	-	1	3	-	1	-	2	7	250
平成27年度	3	-	-	2	-	1	-	-	3	142

資料：県子ども家庭課調べ

### ④ 婦人相談所の一時保護件数の推移

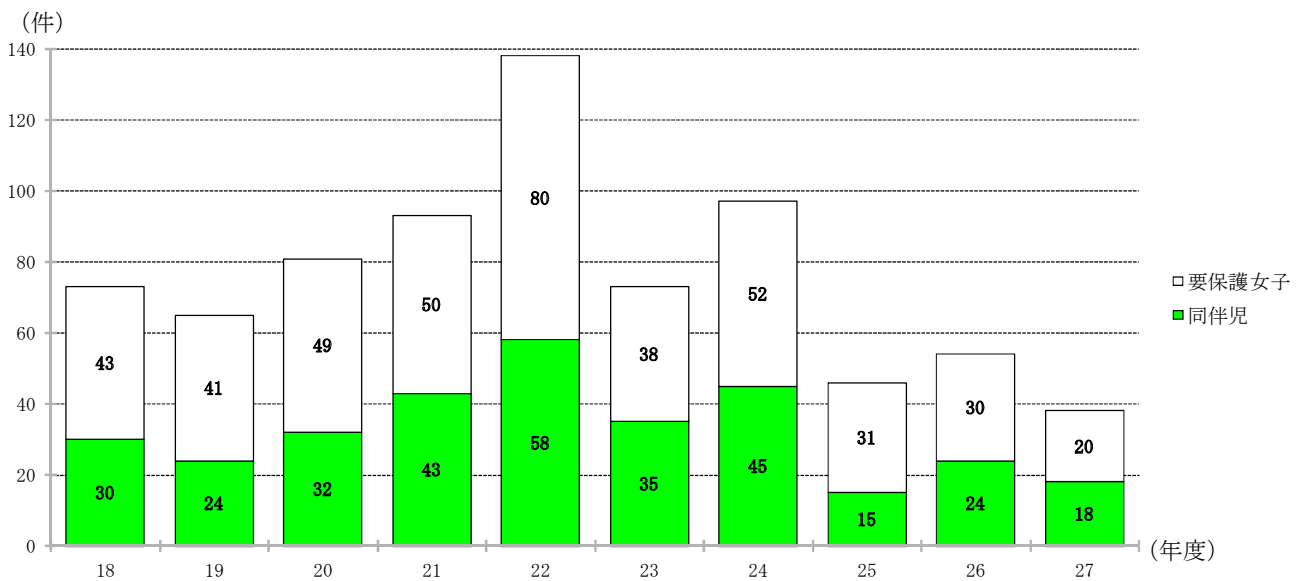

資料：県子ども家庭課調べ

### ⑤ 一時保護の理由別内訳 (平成27年度)

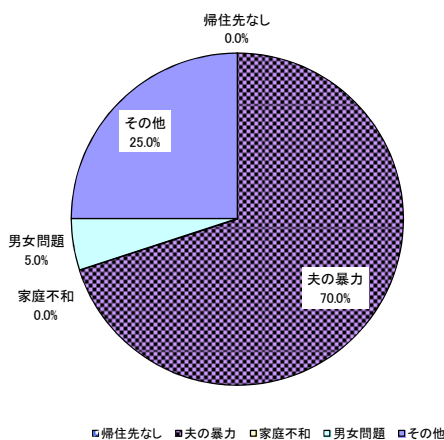

	件数	割合
帰宅先なし	-	0.0%
夫の暴力	14	70.0%
生活困窮	-	0.0%
離婚	-	0.0%
家庭不和	-	0.0%
男女問題	1	5.0%
借金・サラ金	-	0.0%
その他	5	25.0%
計	20	100.0%

資料：県子ども家庭課調べ

## 6 児童福祉施設（保育所・児童館等を除く）の分布

（平成 29 年 4 月 1 日現在）

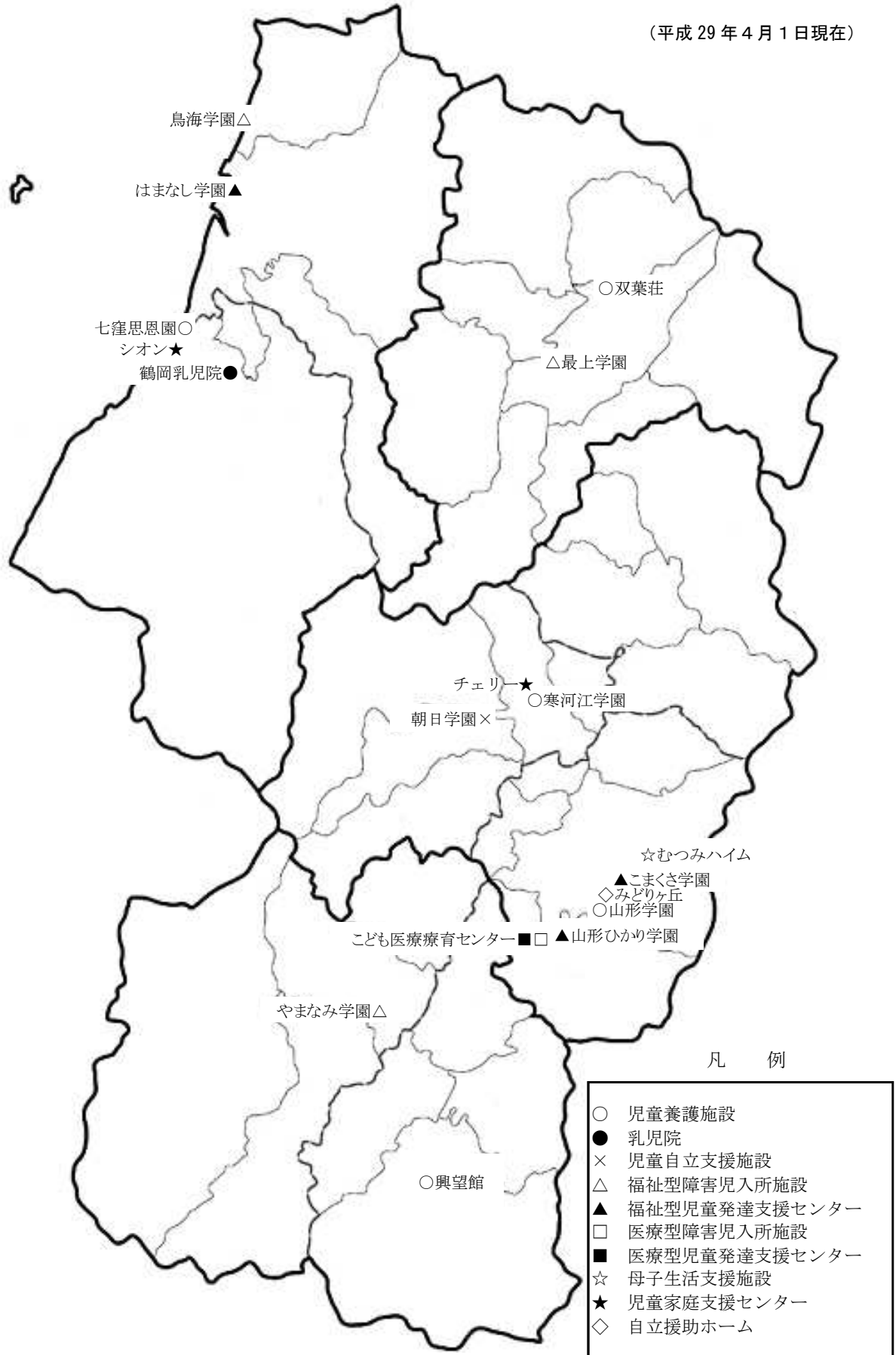

資料：県子ども家庭課調べ



## Ⅲ 高齢化総合対策

- 1 高齢者を取り巻く状況
- 2 高齢者の生きがいづくり
- 3 高齢者が暮らしやすい環境づくり
- 4 高齢者の保健・医療
- 5 老人保健・福祉施設の分布



# 1 高齢者を取り巻く状況

## (1) 65歳以上の高齢者数、高齢化率等の推移

本県の65歳以上の高齢者人口は、平成27年には344,353人となり、前年に比べ6,661人増加した。総人口に占める割合（高齢化率）は30.8%となり、前年より0.8ポイント増加している。平成2年と比較すると、高齢者人口は14万人、高齢化率は14.5ポイント増加しており、高齢化が進んでいる。

本県の高齢化率は、調査開始以来最高を更新しており、全国平均の26.6%を4.2ポイント上回り、全国第7位の高齢県となっている。

なお、75歳以上人口（後期高齢者）も同様に上昇を続けており、平成19年には年少人口を上回り、平成27年には総人口に占める割合は16.9%となった。

高齢者数及び高齢化率の年次推移と将来の見通し（各年10月1日現在）

(人)

(%)

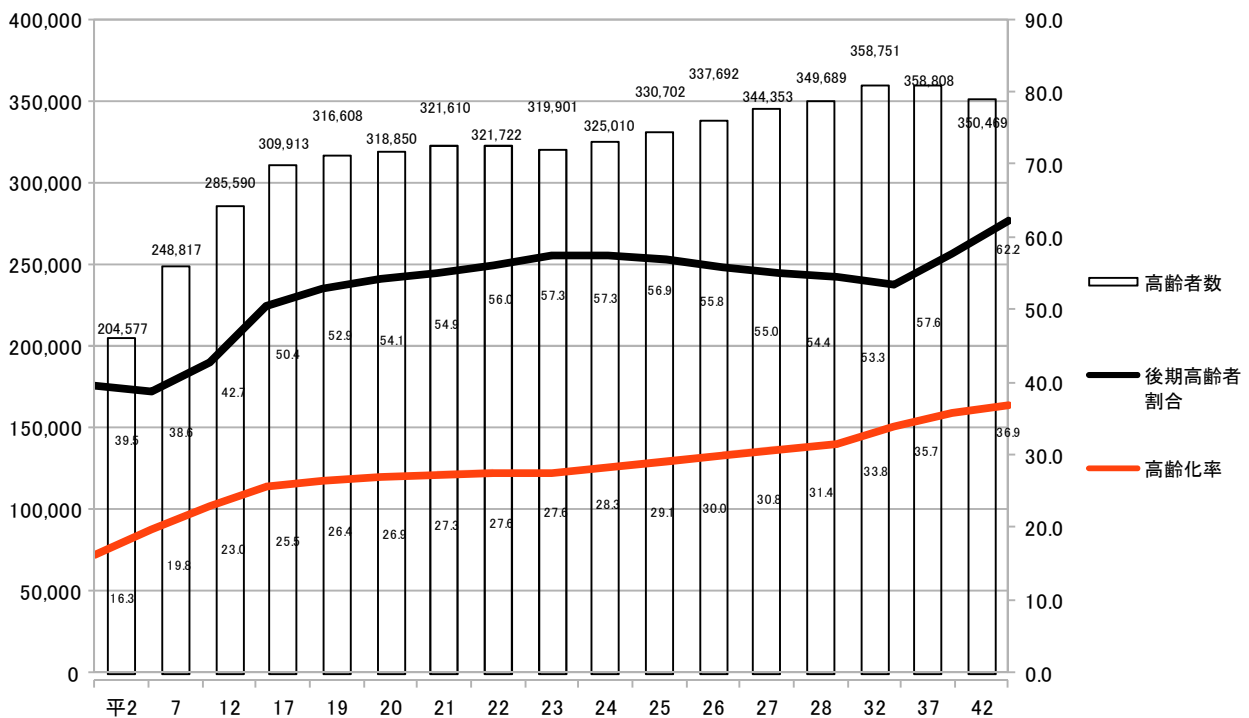

資料：平成17年まで及び22年、27年は総務省統計局「国勢調査」、平成19～21年まで及び23～26年、28年は県統計企画課「山形県の人口と世帯数」、平成32年からの将来推計は国立社会保障・人口問題研究所「日本の地域別将来推計人口（平成25年3月推計）」

## (2) 65歳以上の高齢者の世帯等の状況

本県の平成27年の「一般世帯における65歳以上の親族のいる世帯数の割合」は54.7%で、全国の40.7%を大きく上回っている。

また、平成27年の一般世帯における高齢者単身世帯の割合は9.4%で、全国の11.1%を下回っているが、一人暮らし高齢者世帯数は毎年増加しており、平成27年は36,953世帯に達している。さらに高齢夫婦世帯数も同様に増加しており、42,167世帯となっている。

### ①一般世帯における 65 歳以上の親族がいる世帯割合の推移

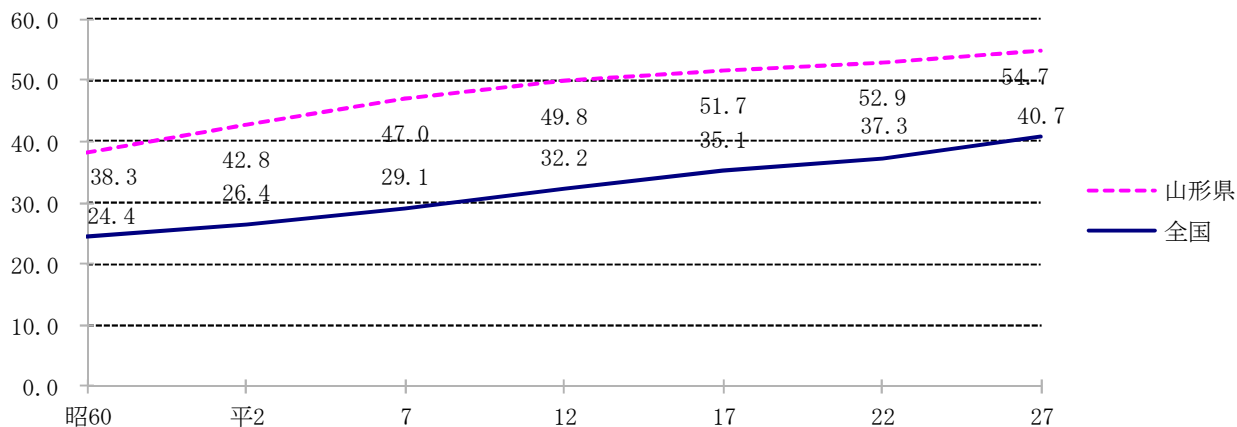

資料：総務省「国勢調査」

### ②高齢夫婦世帯と高齢単身世帯の推移

(世帯)

(%)

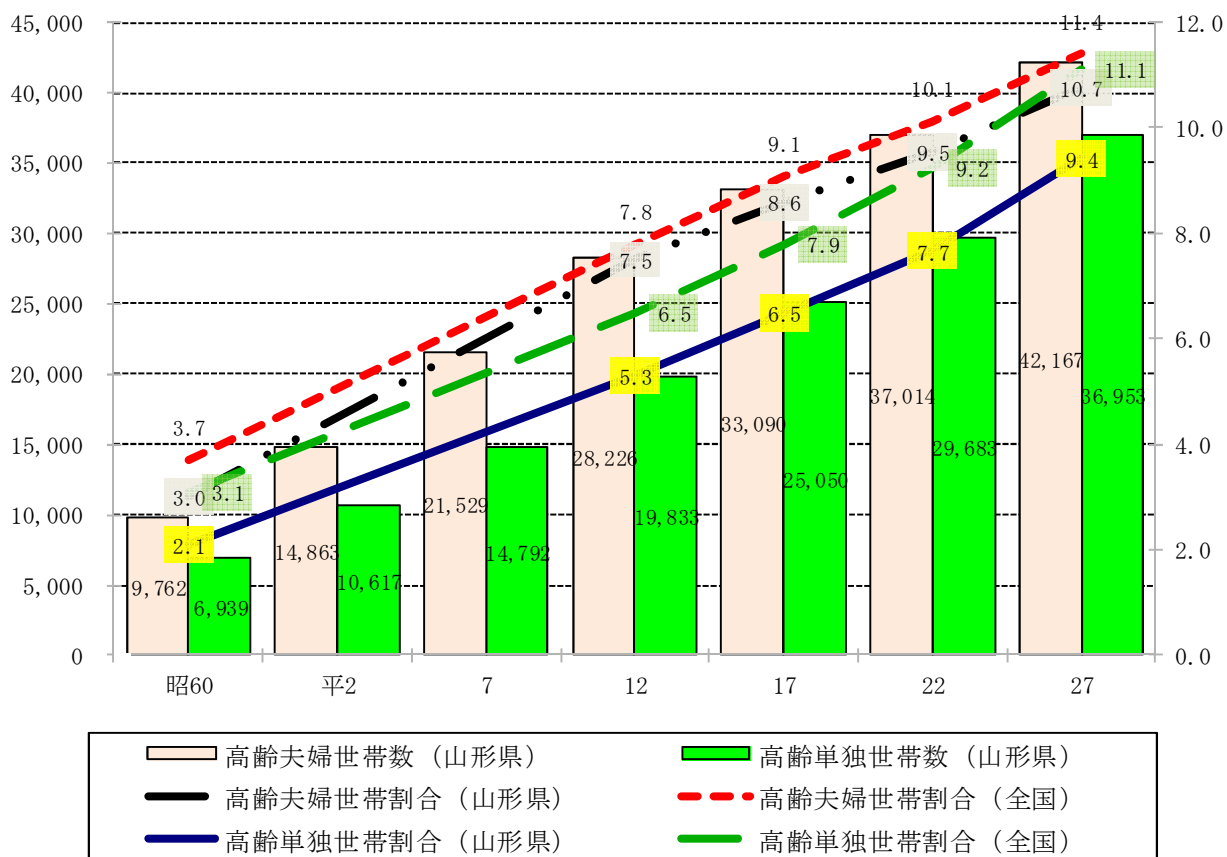

資料：総務省「国勢調査」

### (3) 一人暮らし高齢者等の状況

65歳以上人口に占める一人暮らし高齢者の割合を地域別にみると、最上地域が12.1%で最も高く、次いで置賜地域と庄内地域が10.6%、村山地域が10.5%の順となっている。



①地域別一人暮らし高齢者等の状況（平成28年4月1日現在）

（人、％）

	全 県	村山地域	最上地域	置賜地域	庄内地域
高 齢 化 率	30.7	29.2	32.4	31.3	32.8
一人暮らし高齢者数	36,773	16,832	3,102	7,049	9,790
対65歳以上人口割合	10.7	10.5	12.1	10.6	10.6
高齢夫婦世帯数	39,146	20,731	2,658	7,299	8,458

※1 高齢夫婦世帯とは、男性65歳以上、女性60歳以上の夫婦のみの世帯。

※2 一人暮らし高齢者数及び高齢夫婦世帯数については施設入所者数を除く。

資料：県健康長寿推進課調べ

（４） 高齢者虐待の状況

介護保険制度の普及、活用が進む一方で、高齢者に対する虐待が家庭や介護施設等で表面化し社会的な問題となったことから、高齢者虐待防止法（高齢者虐待の防止、高齢者の養護者に対する支援等に関する法律）が平成18年4月1日から施行された。

高齢者虐待防止法では、高齢者への虐待防止、虐待を受けた高齢者の迅速かつ適切な保護及び適切な養護者に対する支援について、市町村が第一義的に責任を持つ役割を担うことが規定されている。

平成27年度に市町村において新規に高齢者虐待が確認された件数は190件であった。

被虐待者は、女性が7割以上を占め、75歳以上の高齢者が8割以上を占めた。

また、介護保険の認定を受けている者が6割以上を占めた。

虐待の種別は、身体的虐待が最も多く、次に心理的虐待で、複数に該当する場合も多かった。

①養介護施設における従事者等による高齢者虐待

区 分	18年度	19年度	20年度	21年度	22年度	23年度	24年度	25年度	26年度	27年度
件 数	1件	1件	1件	0件	0件	0件	2件	2件	2件	4件
人 数	1人	1人	1人	0人	0人	0人	2人	3人	2人	8人

②家庭における養護者による高齢者虐待

区 分	18年度	19年度	20年度	21年度	22年度	23年度	24年度	25年度	26年度	27年度
件 数	179件	113件	159件	169件	153件	161件	181件	176件	183件	190件
人 数	182人	119人	163人	172人	160人	164人	182人	180人	191人	198人

資料：県健康長寿推進課調べ

③被虐待者の性別

区分	男	女	計
25年度	28人	152人	180人
26年度	48人	143人	191人
27年度	56人	142人	198人

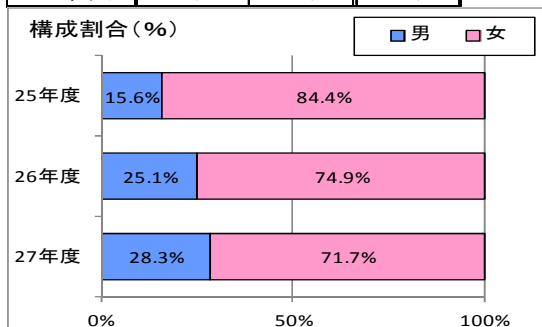

資料：県健康長寿推進課調べ

④被虐待者の年齢別

区分	65～74歳	75歳以上	計
25年度	40人	140人	180人
26年度	44人	147人	191人
27年度	28人	170人	198人

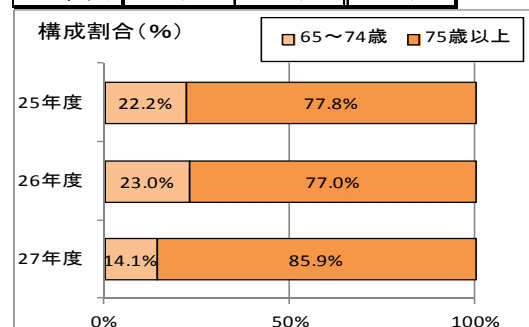

資料：県健康長寿推進課調べ

⑤要介護度別被虐待者数(一事案について複数に該当する場合は、それぞれに計上)

区分	要支援1	要支援2	要介護1	要介護2	要介護3	要介護4	要介護5	認定なし	計
25年度	6人	8人	16人	31人	13人	15人	8人	83人	180人
26年度	6人	8人	25人	25人	20人	13人	13人	81人	191人
27年度	4人	9人	37人	27人	28人	15人	10人	68人	198人

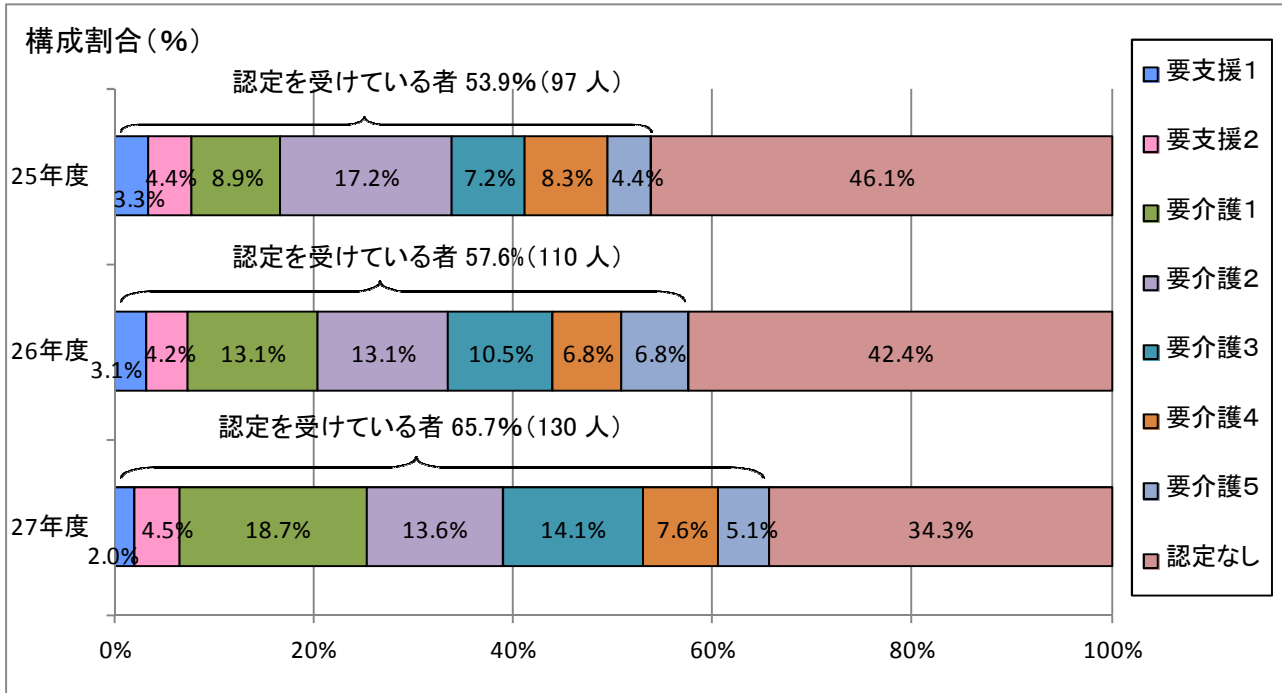

資料：県健康長寿推進課調べ

⑥虐待の種別について(一事案について複数に該当する場合は、それぞれに計上)

区分	身体的虐待	心理的虐待	介護の放棄等	経済的虐待	性的虐待	被虐待者実人数
25年度	121人	66人	38人	30人	1人	180人
26年度	126人	74人	40人	22人	0人	191人
27年度	140人	86人	44人	35人	1人	198人

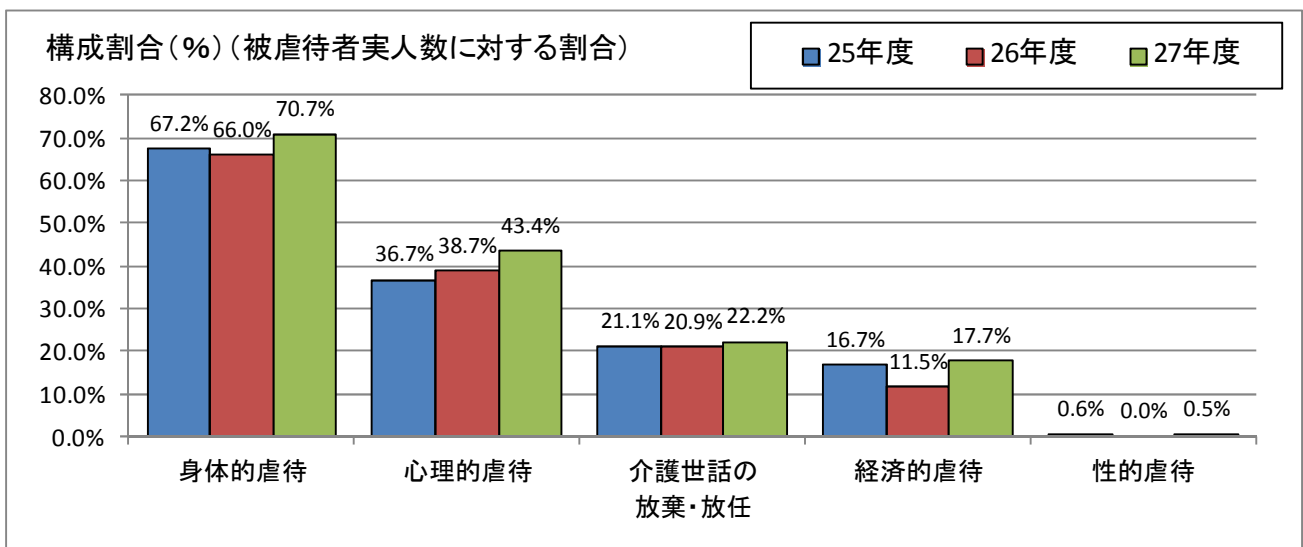

資料：県健康長寿推進課調べ

## 2 高齢者の生きがづくり

### (1) 老人クラブ数、会員数等の推移

高齢者の健康と生きがづくりのための活動の代表的なもののひとつとして、老人クラブがあるが、近年クラブ数、加入者数及び加入率とも低下傾向にある。

#### ①老人クラブ数の年次推移（各年4月1日現在）

	平成23年度	平成24年度	平成25年度	平成26年度	平成27年度	平成28年度
単位老人クラブ数	1,392	1,347	1,301	1,274	1,239	1,202

資料：県健康長寿推進課調べ

#### ②老人クラブの会員数及び加入率（各年4月1日現在）

	平成23年度	平成24年度	平成25年度	平成26年度	平成27年度	平成28年度
老人クラブの 会員数(人)	66,859	62,577	58,613	55,980	52,780	49,986
加入率(%)	16.1	14.9	13.8	13.0	12.2	11.5

※加入率は60歳以上人口に占める会員数の割合。ただし、会員数には60歳未満会員を含む。

資料：県健康長寿推進課調べ

### (2) 高齢者の就業等の状況

本県の65歳以上就業者は、65歳以上人口に占める割合では、平成27年に23.6%と全国の22.5%よりやや高くなっている。

産業分類別の割合では、第3次産業の割合が45.6%と最も高く、次いで第1次産業が33.0%となっている。

#### ①高齢者の就業状況

		総就業者数	65歳以上就業者数	65歳以上人口	総就業者数に占める65歳以上就業者の割合	65歳以上人口に占める65歳以上就業者の割合	65歳以上就業者の産業分類別割合		
							第1次産業	第2次産業	第3次産業
全国	平成2	61,682	3,566	14,895	5.8	23.9	33.4	19.1	47.5
	7	64,142	4,646	18,261	7.2	25.4	32.0	19.5	47.8
	12	62,978	4,891	22,005	7.8	22.2	29.4	19.9	49.8
	17	61,506	5,416	25,672	8.8	21.1	27.0	18.4	52.2
	22	59,611	5,952	29,246	10.0	20.4	18.3	17.7	56.2
	27	58,919	7,526	33,465	12.8	22.5	14.7	19.1	59.5
山形県	平成2	656,851	46,344	204,577	7.1	22.7	47.0	14.7	38.3
	7	657,193	61,843	248,817	9.4	24.9	45.8	16.3	37.8
	12	642,580	67,274	285,590	10.5	23.6	46.3	16.1	37.5
	17	612,089	68,167	309,913	11.1	22.0	47.0	13.9	38.3
	22	565,982	62,917	321,722	11.1	19.6	39.7	14.5	42.9
	27	562,087	81,383	344,353	14.5	23.6	33.0	17.8	45.6

※単位：全国 千人、% 山形県 人、%

資料：総務省「国勢調査」

## ②長寿者の祝賀件数の年次推移

本県では、長寿者に対する祝賀として、白寿（数え年 99 歳）の方に対し賀詞を贈呈している。平成 28 年度は 622 人に贈呈した。

贈呈年度	平成23年度	平成24年度	平成25年度	平成26年度	平成27年度	平成28年度
贈呈者数	478	525	604	599	548	622

資料：県健康長寿推進課調べ

### 3 高齢者が暮らしやすい環境づくり

高齢化の進行に伴い、介護保険に係る要介護認定者数は年々増加しており、また今後も増加する見込みである。これに伴い、デイサービス等の居宅サービス、特別養護老人ホームなど施設サービスともに利用者が増加している。また、介護保険給付額も年々増加傾向にあるが、特に居宅サービスの伸びが顕著である。

#### ①要介護認定者数の推移

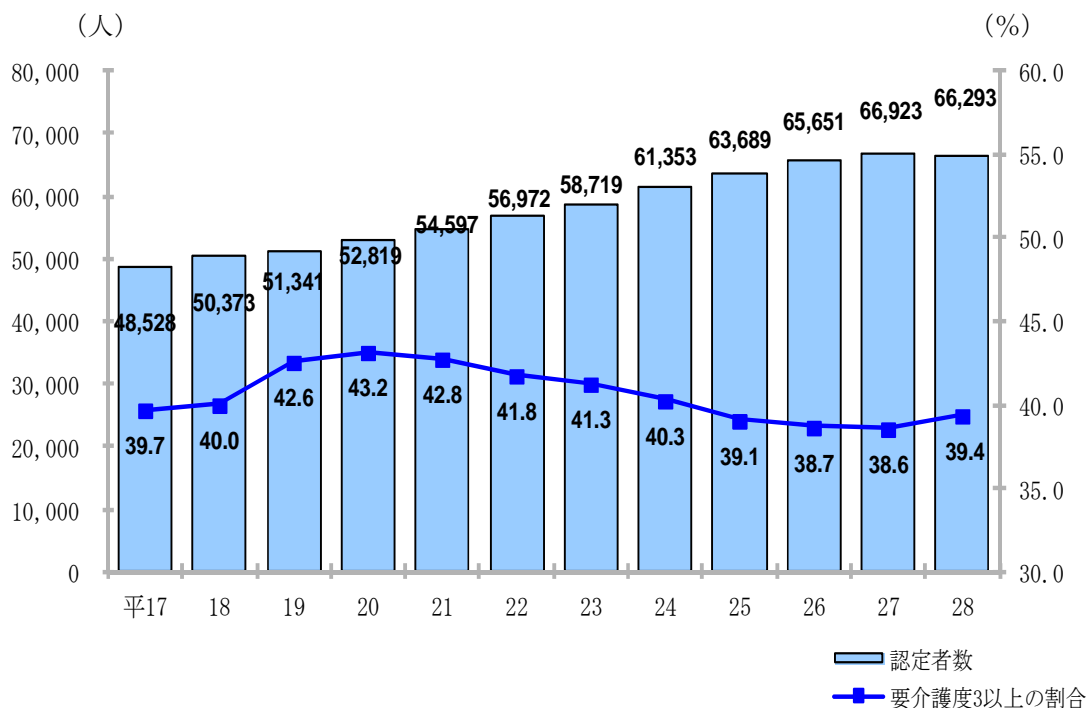

資料：厚生労働省「介護保険事業状況報告」(9月実績値)

#### ②介護給付費の推移

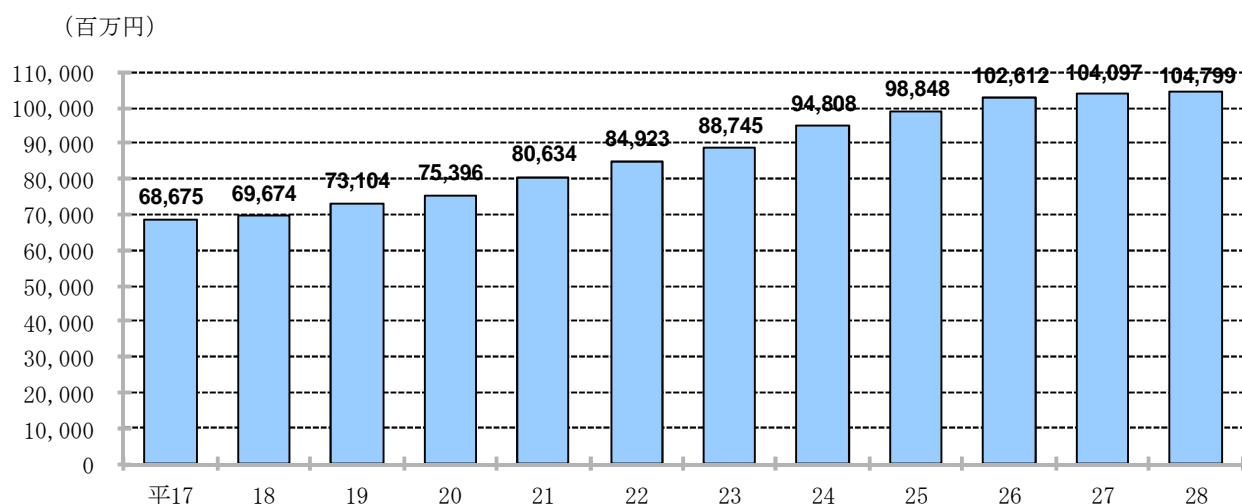

資料：県健康長寿推進課調べ

### ③居宅・施設サービス利用者数の推移

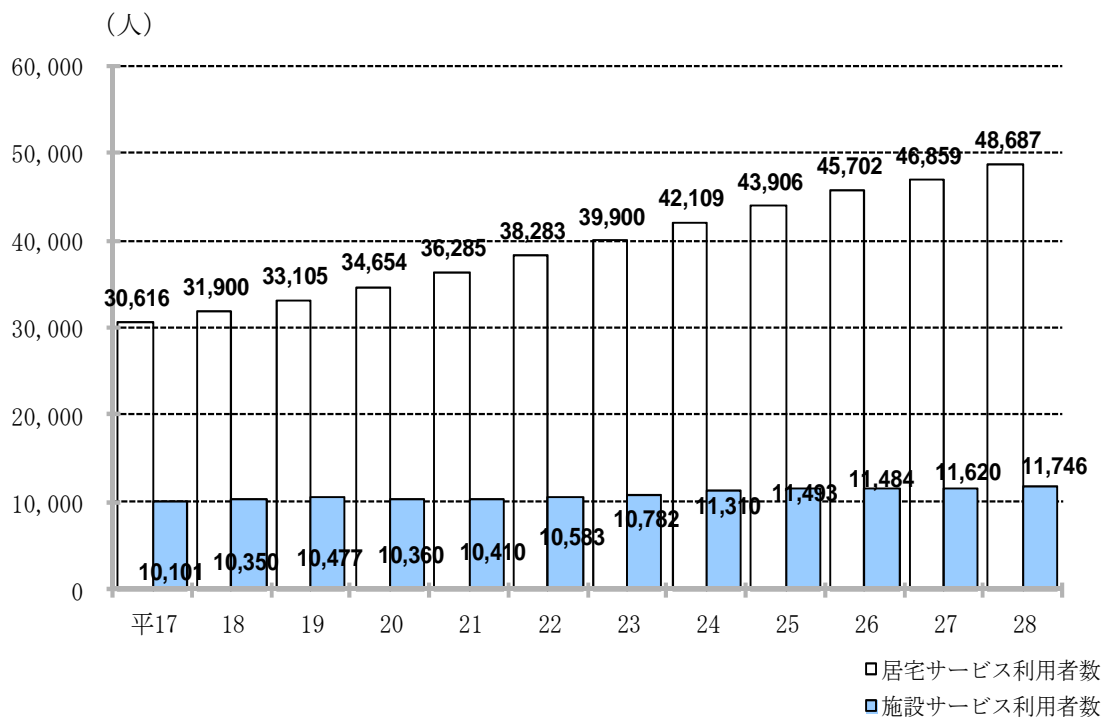

資料：厚生労働省「介護保険事業状況報告」（9月実績値）

### ④居宅サービスの利用状況

(単位：人、%)

区 分	平成13年度 (13年3月～ 14年2月)	利用者数(延人数)						伸び率 (28/27 ×100)
		平成23年	平成24年	平成25年	平成26年	平成27年	平成28年	
訪問介護	22,950	9,130	9,343	9,550	9,468	9,410	8,639	91.8
訪問入浴介護	972	1,150	1,006	930	905	873	828	94.8
訪問看護	2,291	3,146	3,179	3,271	3,452	3,545	3,768	106.3
訪問リハビリテーション	161	297	371	383	425	441	469	106.3
通所サービス	19,109	26,527	27,312	28,441	29,361	29,658	26,326	88.8
通所介護	11,545	20,097	20,837	21,719	22,567	22,775	19,529	85.7
通所リハビリテーション	7,564	6,430	6,475	6,722	6,794	6,883	6,797	98.8
短期入所サービス	23,767	6,280	6,553	6,676	6,816	6,819	6,859	100.6
短期入所生活介護	20,612	5,679	5,957	6,101	6,272	6,285	6,361	101.2
短期入所療養介護	3,155	601	596	575	544	534	498	93.3
認知症対応型共同生活介護※	209	1,799	1,887	1,928	2,035	2,089	2,077	99.4
特定施設入居者生活介護	22	973	1,213	1,260	1,260	1,325	1,318	99.5

※平成27年4月より地域密着型サービスへ移行

資料：厚生労働省「介護保険事業状況報告」（9月実績値）

⑤介護保険施設入所定員数全国比較（高齢者人口比）（平成27年10月1日現在）

	65歳以上人口 (千人)	介護老人 福祉施設 (人)	介護老人 保健施設 (人)	介護療養型 医療施設 (人)	65歳以上人口10万人あたり定員			同左(参考)		H27介護保険料 (加重平均額)	
					(人)	(人)	(人)	A+B	A+B+C		順位
		A	B	C	A	B	C	A+B	A+B+C		
全国	33,869	518,273	368,201	62,835	1,530	1,087	186	2,617	2,803	5,514	-
山形県	346	7,503	4,061	232	2,168	1,174	67	3,342	3,409	5,644	22

資料：総務省統計局「人口推計」、厚生労働省「介護サービス施設・事業所調査」

⑥老人福祉施設（入所）の施設数・定員の推移（各年4月1日現在）

(単位:か所、人)

		平成19年度	平成20年度	平成21年度	平成22年度	平成23年度	平成24年度	平成25年度	平成26年度	平成27年度	平成28年度	平成29年度
養護老人ホーム	施設数	12	12	12	12	12	12	12	13	13	13	13
	定員	1,020	1,020	1,020	1,000	1,000	1,000	1,000	1,050	1,050	1,040	1,040
特別養護老人ホーム	施設数	82	85	87	88	98	107	112	136	145	149	151
	定員	6,322	6,390	6,485	6,554	7,208	7,766	7,894	8,324	8,597	8,867	8,986
軽費老人ホーム	施設数	12	12	12	12	12	12	12	12	12	12	12
	定員	545	545	545	545	545	545	545	545	545	545	545

注：特別養護老人ホームの平成18年度以降には地域密着型介護老人福祉施設を含む。

資料：県健康長寿推進課調べ

⑦地域別老人福祉施設数・定員（平成29年4月1日現在）

	特別養護 老人ホーム		養護老人 ホーム		軽費老人 ホーム		デイサービス センター	介護老人 保健施設	
	施設数	定員	施設数	定員	施設数	定員		施設数	定員
村山地域	75	4,349	6	450	6	265	200	16	1,481
最上地域	15	933	1	100	-	-	45	5	410
置賜地域	23	1,591	3	290	3	130	84	10	1,057
庄内地域	38	2,113	3	200	3	150	154	16	1,192
県計	151	8,986	13	1,040	12	545	483	47	4,140

資料：県健康長寿推進課調べ

⑧社会福祉施設等に勤務する常勤換算従事者数

	平成27年10月			平成26年10月		
	総数	公営		総数	公営	
		公営	私営		公営	私営
保護施設	119	-	119	117	-	117
救護施設	117	-	117	116	-	116
宿所提供施設	2	-	2	2	-	2
老人福祉施設	9,927	50	357	10,179	99	323
養護老人ホーム（一般）	228	48	180	237	97	140
養護老人ホーム（盲）	10	-	10	4	-	4
特別養護老人ホーム	4,322	・	・	4,423	・	・
軽費老人ホーム（A型）	12	-	12	12	-	12
ケアハウス	83	-	83	100	-	100
デイサービスセンター	3,646	・	・	3,657	・	・
短期入所生活介護	1,552	・	・	1,677	・	・
老人福祉センター（A型）	71	2	69	65	2	63
老人福祉センター（B型）	3	-	3	4	-	4
障害者支援施設等	1,057	-	1,057	1,024	-	1,024
障害者支援施設	999	-	999	947	-	947
地域活動支援センター	48	-	48	66	-	66
福祉ホーム	10	-	10	11	-	11
身体障害者社会参加施設	12	2	10	11	5	6
身体障害者福祉センター（A型）	-	-	-	-	-	-
身体障害者福祉センター（B型）	2	2	-	2	2	-
障害者更生センター	-	-	-	-	-	-
補装具製作施設	-	-	-	-	-	-
盲導犬訓練施設	-	-	-	-	-	-
点字図書館	7	-	7	6	-	6
点字出版施設	-	-	-	-	-	-
聴覚障害者情報提供施設	2	-	2	3	3	-
婦人保護施設	8	8	-	8	8	-
児童福祉施設	5,996	2,013	3,983	5,612	1,994	3,618
乳児院	32	32	-	30	30	-
母子生活支援施設	11	-	11	12	-	12
保育所	4,799	1,556	3,243	4,942	1,565	3,377
児童養護施設	143	-	143	130	-	130
障害児入所施設（福祉型）	137	137	-	138	138	-
障害児入所施設（医療型）	36	36	-	67	67	-
児童発達支援センター（福祉型）	46	25	21	40	25	15
児童発達支援センター（医療型）	4	4	-	5	5	-
情緒障害児短期治療施設	-	-	-	-	-	-
児童自立支援施設	15	15	-	23	23	-
小型児童館	81	52	29	77	47	30
児童センター	177	121	56	144	94	51
児童家庭支援センター	8	-	8	5	-	5
大型児童館	-	-	-	-	-	-
その他の児童館	-	-	-	-	-	-
母子・父子福祉施設	2	-	2	-	-	-
母子・父子福祉センター	2	-	2	-	-	-
母子・父子休養ホーム	-	-	-	-	-	-
その他社会福祉施設	1,331	-	1,331	1,632	20	1,612
(参考)介護老人保健施設	2,271	・	・	2,253	・	・
計	18,440	2,071	6,849	18,572	2,121	6,694

注) 常勤換算数であり、小数点第1位を四捨五入しているため、総数等合わない場合がある。

資料：厚生労働省「社会福祉施設等調査」「介護サービス施設・事業所調査」



## 4 高齢者の保健・医療

### ①介護老人保健施設数及び定員数の推移

	平成19年	平成20年	平成21年	平成22年	平成23年	平成24年	平成25年	平成26年	平成27年
施設数	40	40	39	37	39	45	46	42	43
定員数	3,701	3,701	3,708	3,437	3,631	3,958	4,061	3,681	3,781
利用率(%)	92.8	93.3	93.1	93.5	93.1	92.9	93.1	92.7	94.0

※1 施設数、定員数は各年10月1日現在

資料：厚生労働省「介護サービス施設・事業所調査」

※2 利用率は、9月末利用率

### ②訪問看護ステーション事業所数及び利用者数の推移

	平成19年	平成20年	平成21年	平成22年	平成23年	平成24年	平成25年	平成26年	平成27年
事業所数	40	40	39	39	37	49	50	45	52
1事業所当たり利用者数	56.9	59.8	59.3	61.3	62.3	53.0	54.1	54.4	55.3

※1 事業所数は各年10月1日現在。

資料：厚生労働省「介護サービス施設・事業所調査」

※2 1事業所当たり利用者数は、9月中利用者数

### ③後期高齢者医療費

本県の後期高齢者医療費は、高齢化の進行に伴い増加傾向にあるが、平成27年度の一人当たり医療費は全国で第41位と低い水準にとどまっている。

#### ア. 後期高齢者医療費・後期高齢者一人当たり医療費

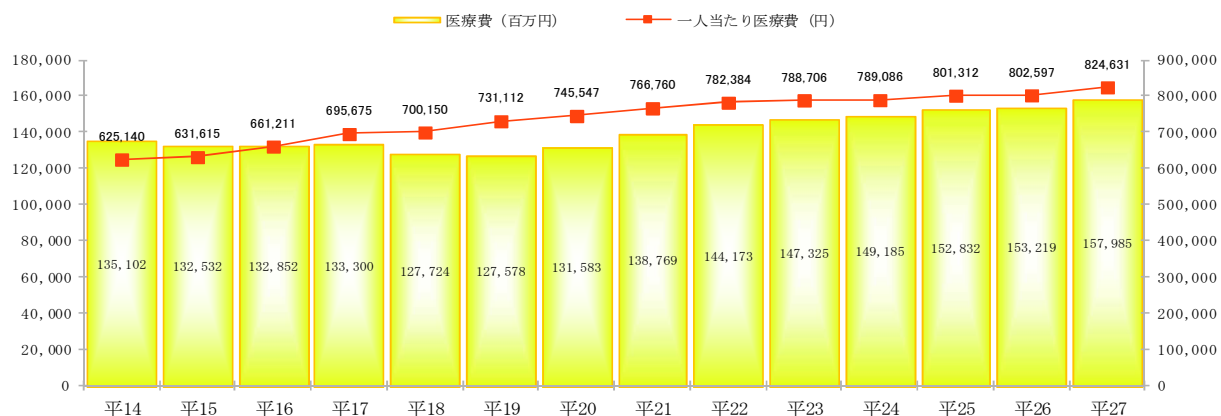

#### イ. 後期高齢者医療受診件数、後期高齢者医療受給対象者数

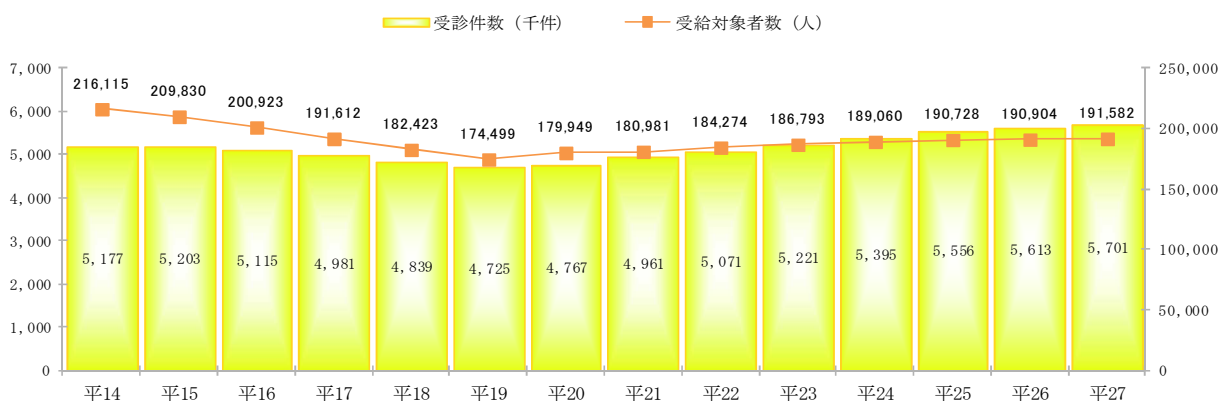

※1 平成20年度の受給対象者数は、平成21年3月末現在の数値。

※2 平成20年3月以前は老人保健法による老人医療受給対象者に係るものである。

資料：平成14～19年「老人医療事業年報」(厚生労働省)

平成20～27年「後期高齢者医療事業年報」(同省)



②介護老人保健施設（平成 29 年 4 月 1 日現在）

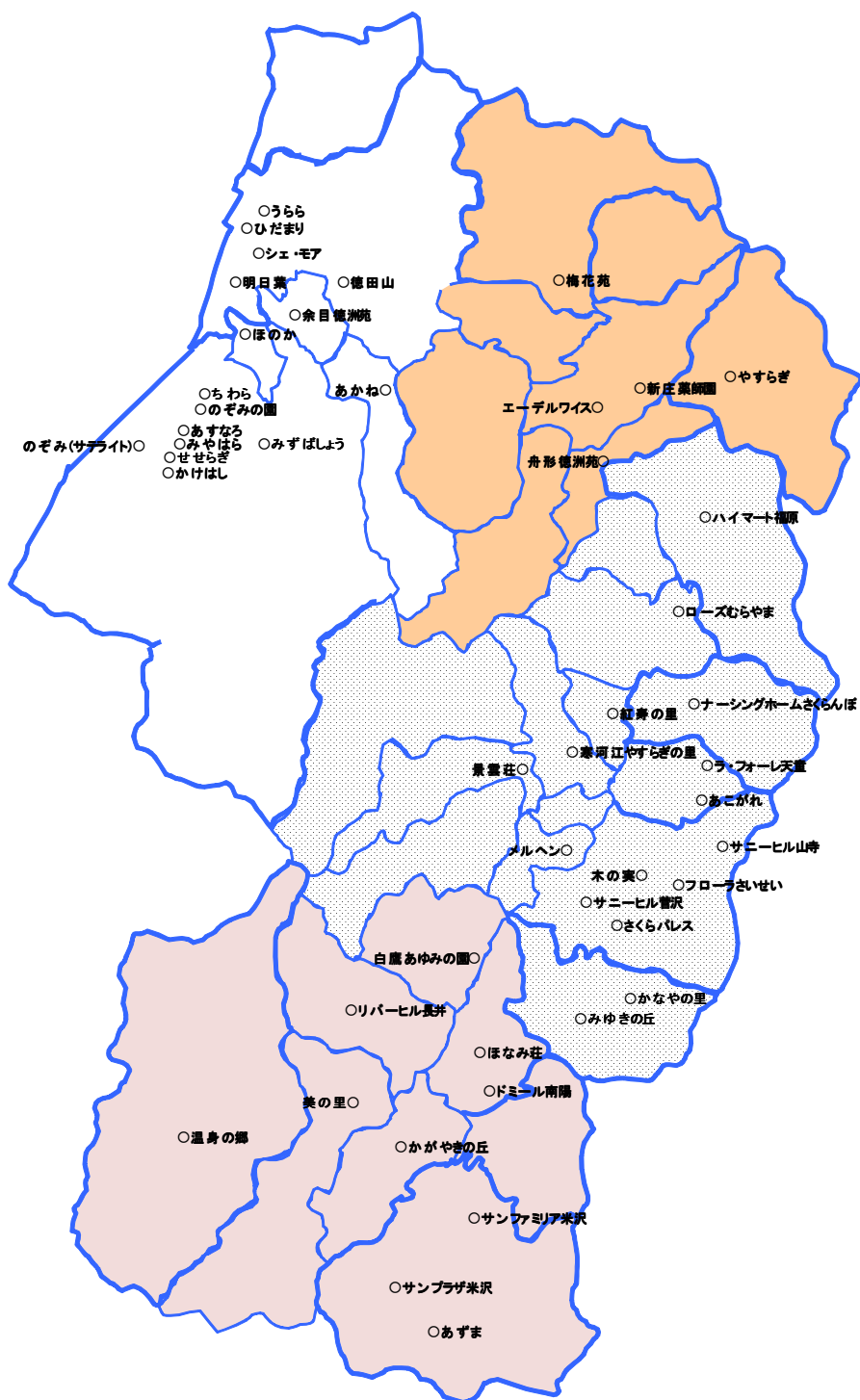

資料：県健康長寿推進課調べ

③ 養護老人ホーム、軽費老人ホーム、生活支援ハウス（高齢者生活福祉センター）  
（平成 29 年 4 月 1 日現在）

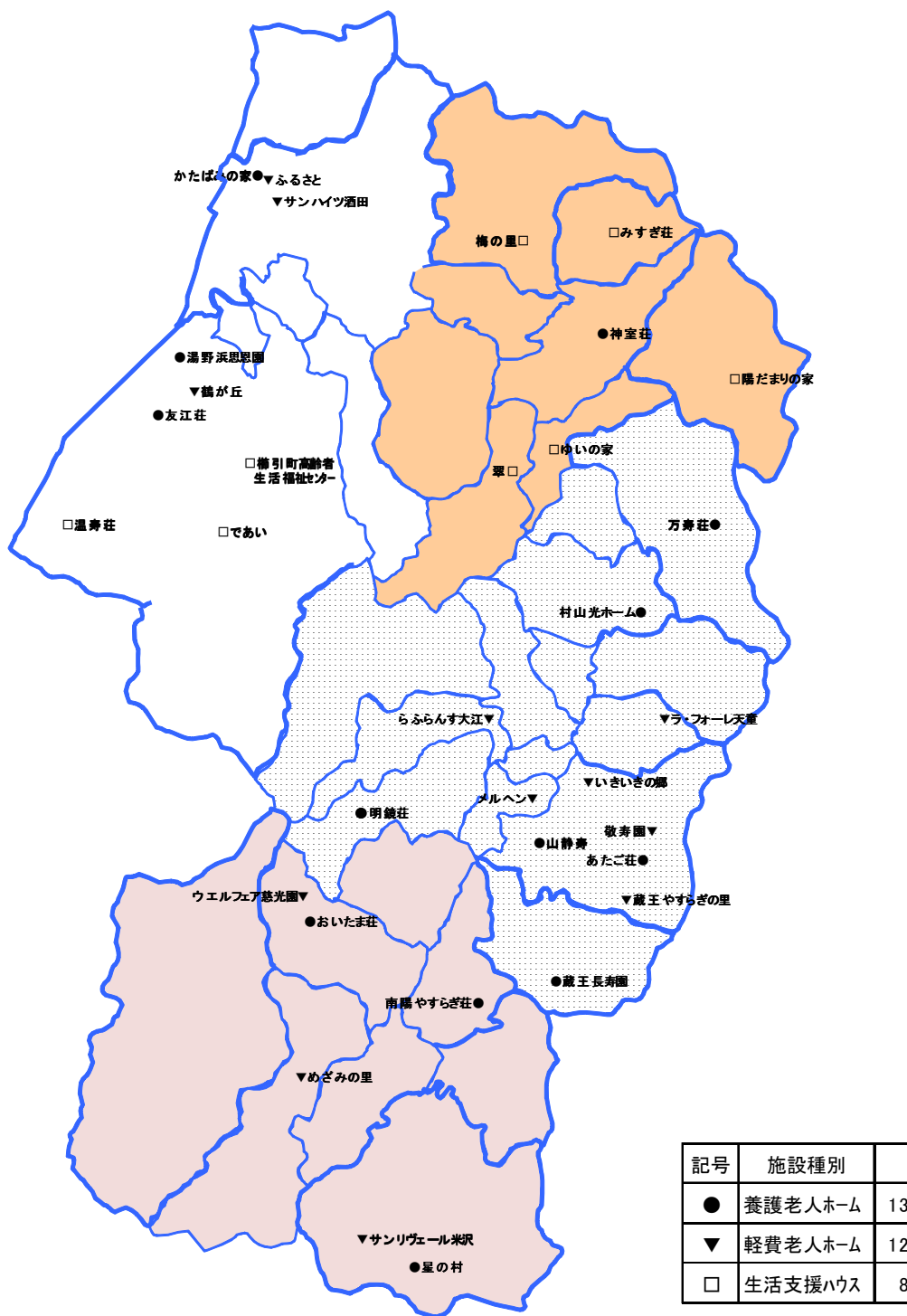

資料：県健康長寿推進課調べ

# IV 健康づくりと疾病予防

- 1 本県の疾病等の現状
- 2 健康づくり・栄養改善
- 3 がん・生活習慣病対策
- 4 感染症等の予防
- 5 難病及び原爆被爆者の保健



# 1 本県の疾病等の現状

平成 22 年の本県の平均寿命は、男性 79.97 歳（全国第 9 位）、女性 86.28 歳（全国第 28 位）で、平成 17 年に比べて男女とも伸びている。平成 17 年からの伸びは男性は 1.43 歳で全国第 1 位の伸びである。一方、女性は 0.56 歳の伸びで、全国第 25 位である。また、昭和 50 年からの 35 年間で男性は 9.01 歳、女性は 9.93 歳伸びている。

## ①平均寿命の年次推移（山形県・全国）

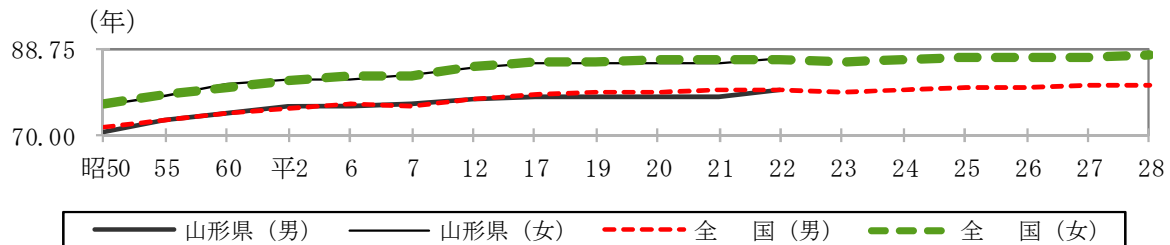

	昭50	昭55	昭60	平2	平7	平12	平17	平22	平23	平24	平25	平26	平27	平28
山形県(男)	70.96	73.12	74.99	76.37	76.99	77.69	78.54	79.97	・	・	・	・	・	・
山形県(女)	76.35	78.56	80.86	82.10	83.23	84.57	85.72	86.28	・	・	・	・	・	・
全国(男)	71.73	73.35	74.78	75.92	76.38	77.72	78.56	79.55	79.44	79.94	80.21	80.50	80.75	80.98
全国(女)	76.89	78.76	80.48	81.90	82.85	84.60	85.52	86.30	85.90	86.41	86.61	86.83	86.99	87.14

資料：全国値：国勢調査年は厚生労働省「完全生命表」、その他は「簡易生命表」による。

山形県：厚生労働省「都道府県別生命表」（国勢調査年のみ公表）

※H29. 8 現在、平成 27 年分都道府県別生命表は未公表。

平成 27 年の年間死亡数は 14,960 人で、そのうち三大死因（悪性新生物、心疾患、脳血管疾患）による死亡は 52.7%を占めている。

疾病別では、悪性新生物の死亡率は平成 27 年は 358.2（人口 10 万対、全国第 7 位）となっており、全死因の 26.8%を占めている。心疾患の死亡率は 198.8（全国第 11 位）、脳血管疾患の死亡率は 148.3（全国第 3 位）で、いずれも全国と比較すると、その死亡率は高い水準にある。

## ②三大死因別死亡率の年次推移（山形県）

(人口 10 万対)

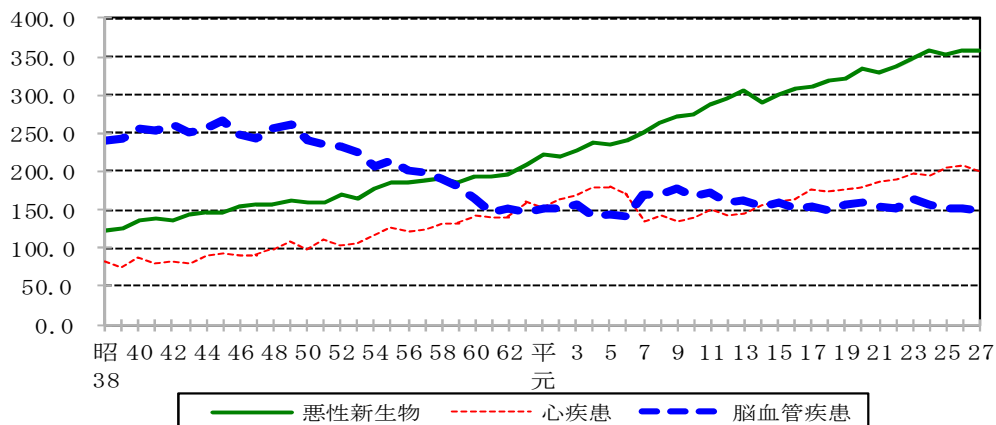

資料：厚生労働省「人口動態統計」

③年次別 10 大死因の実数及び率（人口 10 万対）

	第1位		第2位		第3位		第4位		第5位		第6位		第7位		第8位		第9位		第10位	
	死因	実数 率	死因	実数 率	死因	実数 率	死因	実数 率	死因	実数 率	死因	実数 率	死因	実数 率	死因	実数 率	死因	実数 率	死因	実数 率
昭和 45	脳血管 疾患	3,296 267.8	悪性 新生物	1,797 145.7	心疾患	1,156 93.9	老衰	720 58.6	不慮の 事故	475 39.0	肺炎 気管支炎	453 36.9	自殺	210 17.1	高血圧性 疾患	197 16.1	全結核	121 9.8	腎炎ネフ ローゼ	113 9.2
55	"	2,674 213.6	"	2,336 186.6	"	1,600 127.8	"	560 44.7	肺炎 気管支炎	552 44.1	不慮の事 故及び有 害作用	352 28.1	"	249 19.9	"	168 13.4	慢性肝疾 患及び肝 硬変	128 10.2	腎炎ネフ ローゼ等	110 8.8
60	悪性 新生物	2,448 194.0	脳血管 疾患	2,091 165.7	"	1,790 141.1	気管支炎 肺炎	642 50.9	老衰	476 37.7	"	346 27.4	"	293 23.2	"	156 12.4	腎炎ネフ ローゼ等	145 11.5	慢性肝疾 患及び肝 硬変	140 11.1
平成 2年	"	2,776 220.6	心疾患	2,042 162.3	脳血管 疾患	1,902 151.1	"	924 73.4	"	450 35.8	"	375 29.8	"	235 18.7	腎炎ネフ ローゼ等	176 14.0	慢性肝疾 患及び肝 硬変	137 10.9	高血圧性 疾患	122 9.7
7	"	3,161 252.1	脳血管 疾患	2,147 171.2	心疾患	1,699 135.5	肺炎	826 65.9	不慮の事 故	460 36.7	老衰	385 30.7	"	274 21.9	腎不全	175 14.0	慢性閉塞 性肺疾患	131 10.4	糖尿病	126 10.0
12	"	3,663 295.6	"	1,965 158.6	"	1,773 143.1	"	989 79.8	"	452 36.5	"	414 33.4	"	323 26.1	"	212 17.1	"	178 14.4	"	137 11.1
13	"	3,760 304.5	"	2,011 162.8	"	1,790 144.9	"	989 80.1	"	497 40.2	"	414 33.5	"	317 25.7	"	200 16.2	"	151 12.2	肝疾患	140 11.3
14	" (4位)	3,580 291.1	心疾患 (7位)	1,915 155.7	脳血管 疾患 (4位)	1,892 153.8	" (18位)	1,005 81.7	" (7位)	516 42.0	" (4位)	398 32.4	" (7位)	370 30.1	" (22位)	189 15.4	" (23位)	150 12.2	" (28位)	138 11.2
15	" (4位)	3,689 301.4	心疾患 (7位)	1,953 159.6	脳血管 疾患 (3位)	1,941 158.6	" (14位)	1,140 93.1	" (18位)	462 37.7	" (4位)	434 35.5	" (8位)	370 30.2	" (16位)	225 18.4	" (9位)	179 14.6	糖尿病 (29位)	129 10.5
17	" (8位)	3,774 312.0	心疾患 (6位)	2,133 176.3	脳血管 疾患 (5位)	1,869 154.5	" (10位)	1,327 109.7	" (11位)	512 42.3	" (5位)	453 37.4	" (4位)	376 31.1	" (11位)	260 21.5	" (5位)	197 16.3	大動脈瘤 及び解離 (5位)	157 13.0
18	" (4位)	3,837 319.5	" (8位)	2,090 174.0	" (4位)	1,790 149.0	" (6位)	1,469 122.3	" (10位)	495 41.2	" (5位)	429 35.7	" (3位)	381 31.7	" (14位)	251 20.9	" (11位)	177 14.7	" (2位)	164 13.7
19	" (7位)	3,845 322.6	" (9位)	2,094 175.7	" (4位)	1,859 156.0	" (9位)	1,399 117.4	" (12位)	475 39.8	" (6位)	456 38.3	" (10位)	332 27.9	" (23位)	236 19.8	" (6位)	193 16.2	" (7位)	157 13.2
20	" (5位)	3,952 334.3	" (12位)	2,114 178.8	" (3位)	1,879 159.0	" (10位)	1,436 121.5	老衰 (6位)	552 46.7	不慮の事 故 (5位)	498 42.1	" (8位)	340 28.8	" (7位)	301 25.5	" (8位)	213 18.0	" (6位)	173 14.6
21	" (9位)	3,848 328.0	" (10位)	2,183 186.1	" (3位)	1,797 153.2	" (5位)	1,493 127.3	" (7位)	591 50.4	" (16位)	447 38.1	" (12位)	321 27.4	" (8位)	297 25.3	" (9位)	195 16.6	" (6位)	179 15.3
22	" (8位)	3,906 335.9	" (11位)	2,215 190.5	" (4位)	1,749 150.4	" (6位)	1,522 130.9	" (6位)	710 61.1	" (12位)	492 42.3	" (7位)	307 26.4	" (10位)	295 25.4	大動脈瘤 及び解離 (4位)	194 16.7	慢性閉塞 性肺疾患 (20位)	177 15.2
23	" (6位)	4,014 347.2	" (11位)	2,288 197.9	" (2位)	1,910 165.2	" (6位)	1,602 138.6	" (6位)	780 67.5	" (8位)	536 46.4	腎不全 (6位)	329 28.5	自殺 (24位)	264 22.8	大動脈瘤 及び解離 (5位)	197 17.0	慢性閉塞 性肺疾患 (10位)	191 16.5
24	" (6位)	4,099 357.7	" (13位)	2,236 195.1	" (3位)	1,790 156.2	" (12位)	1,462 127.6	" (7位)	866 75.6	" (12位)	499 43.5	" (12位)	304 26.5	" (5位)	290 25.3	慢性閉塞 性肺疾患 (10位)	201 17.5	大動脈瘤 及び解離 (12位)	171 14.9
25	" (7位)	4,015 353.4	" (8位)	2,325 204.7	" (3位)	1,728 152.1	" (9位)	1,557 137.1	" (4位)	1,024 90.1	" (12位)	496 43.7	自殺 (6位)	279 24.6	腎不全 (17位)	272 23.9	大動脈瘤 及び解離 (2位)	215 18.9	慢性閉塞 性肺疾患 (4位)	212 18.7
26	" (6位)	4,015 356.9	" (9位)	2,330 207.1	" (3位)	1,692 150.4	" (15位)	1,297 115.3	" (3位)	1,118 99.4	" (10位)	490 43.6	腎不全 (7位)	317 28.2	自殺 (9位)	243 21.6	" (1位)	214 19.0	" (10位)	196 17.4
27	" (7位)	4,006 358.2	" (11位)	2,223 198.8	" (3位)	1,659 148.3	" (13位)	1,381 123.5	" (3位)	1,280 114.5	" (10位)	475 42.5	" (2位)	329 29.4	" (6位)	243 21.7	アルツハ イマー病 (3位)	207 18.5	血管性及び 詳細不明の 認知症 (5位)	191 17.1

※( )内は死亡率（人口 10 万対）の全国順位。

資料：厚生労働省「人口動態統計」



## 2 健康づくり・栄養改善

### (1)健康運動指導士等の配置状況

健康運動指導士及び健康運動実践指導者の配置状況(平成29年4月1日現在)

	保健所	市町村	計
健康運動指導士	4	15	19
健康運動実践指導者	3	46	49

資料：県健康長寿推進課調べ

### (2)県民の栄養、運動、喫煙、飲酒等の状況

県民の栄養摂取等について、食塩の摂取量は、全体の平均で1人1日11.8gとなっており、摂取量は年々減少しているが、全国の平均値より1g以上高くなっている。

#### ①栄養素等摂取量の年次推移

栄養素等		年次	昭和59年	62年	平成2年	5年	8年	11年	16年	22年
エネルギー	Kcal		2,315	2,105	2,088	2,061	2,032	1,939	1,955	1,901
たんぱく質	g		86.7	81.1	80.6	82.3	81.4	78.1	73.8	70.4
	うち動物性	g	41.9	39.6	40.8	42.6	42.0	41.1	38.4	37.1
脂質	g		64.6	56.5	56.1	55.6	55.2	55.5	54.4	55.2
	うち動物性	g	28.2	25.7	25.8	27.2	27.0	26.9	27.5	28.1
炭水化物	g		326	301	299	294	287	267	279	265
カルシウム	mg		644	599	590	584	605	608	573	543
鉄	mg		12.6	11.2	11.2	11.2	11.4	10.4	8.8	8.2
ビタミンA	IU/ $\mu$ gRE		2,350(IU)	2,215(IU)	2,530(IU)	2,831(IU)	2,721(IU)	2,785(IU)	962.0( $\mu$ gRE)	560.5( $\mu$ gRE)
ビタミンB1	mg		1.55	1.21	1.23	1.18	1.10	1.05	1.51	1.4
ビタミンB2	mg		1.39	1.28	1.47	1.43	1.37	1.34	1.45	1.5
ビタミンC	mg		161	152	141	145	159	137	127	113.0
エネルギー構成比(%)	たんぱく質		15.0	15.4	15.4	16.0	16.0	16.1	15.2	15.0
	脂質		25.1	24.2	24.2	24.3	24.4	25.8	25	26.0
	炭水化物		59.9	60.4	60.4	59.7	59.6	58.1	59.8	59.0
動物性たんぱく質比率	%		48.3	48.8	50.6	51.8	51.6	52.6	50.5	51.2

(注) ビタミンAの単位は、平成11年調査まではIU、平成16年調査からは $\mu$ gRE。

資料：山形県「県民健康・栄養調査」

#### ②食塩摂取量の年次推移

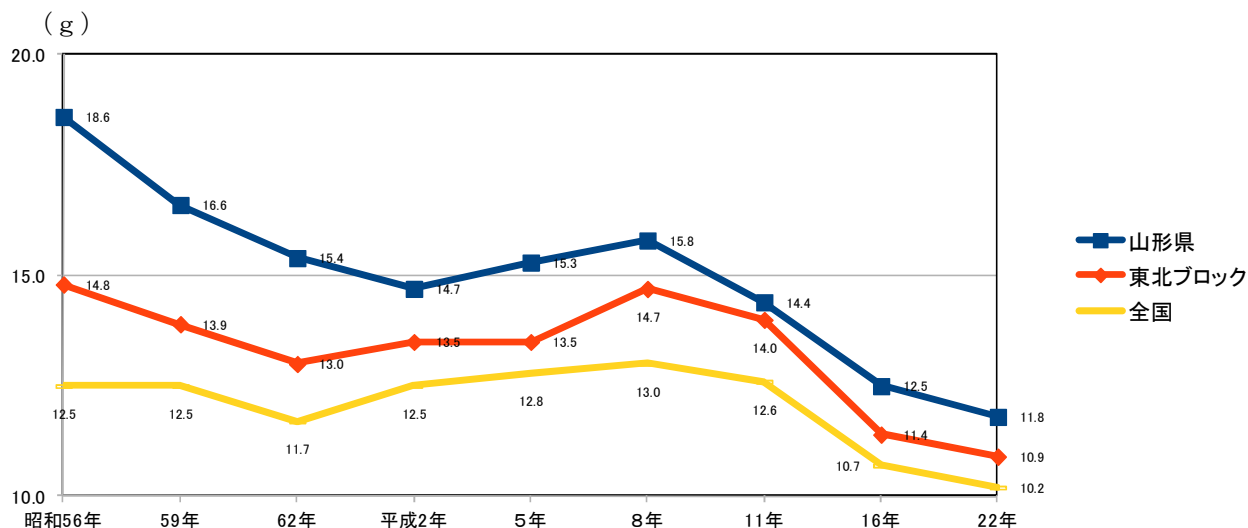

資料：山形県「県民健康・栄養調査」、厚生労働省「国民健康・栄養調査」(全国、東北ブロック)

### ③運動・喫煙・飲酒習慣者の年次推移

(単位：％)

		平成5年	平成8年	平成11年	平成13年	平成16年	平成22年
運動習慣者	男	39.5	36.4	21.8	36.7	35.2	35.6
	女	34.3	33.1	16.8	30.4	29.6	28.7
喫煙習慣者	男	(調査未実施)	57.9	53.3	51.8	48.0	34.4
	女		4.6	7.2	10.2	11.7	8.3
飲酒習慣者	男		61.3	57.6	55.0	38.3	40.6
	女		4.5	6.6	3.7	4.4	7.0

運動習慣者：30分以上の運動を週1～2回以上実施している人（平成8年まで）

：週2回以上、1回30分以上の運動を1年以上継続して実施している人（平成11年から）

喫煙習慣者：現在喫煙している人

飲酒習慣者：週3回以上（1回に飲む量が酒で1合以上）飲酒している人（平成11年まで）

：週3回以上（1日平均飲む量が酒で1合以上）飲酒している人（平成13年から）

資料：山形県「県民健康・栄養調査」

#### (3) 喫煙の状況

喫煙している人の割合は、男女とも減少傾向にある。また、男女とも、20～30歳代の若年層の喫煙率が全国平均と比べ、高くなっている。

#### ①喫煙率の年次推移

(単位：％)

		平成8	平成9	平成10	平成11	平成12	平成13	平成14	平成15	平成16	平成17	平成18	平成19	平成20	平成21	平成22
男性	全国	51.2	52.7	50.8	49.2	47.4	45.9	43.3	46.8	43.3	39.3	39.9	39.4	36.8	38.2	32.2
	山形県	57.9	-	-	53.3	-	51.8	-	-	48.0	-	-	-	-	-	34.4
女性	全国	9.8	11.6	10.9	10.3	11.5	9.9	10.2	11.3	12.0	11.3	10.0	11.0	9.1	10.9	8.4
	山形県	4.6	-	-	7.2	-	10.2	-	-	11.7	-	-	-	-	-	8.3

資料：山形県「県民健康・栄養調査」、厚生労働省「国民健康・栄養調査」

#### ②性・年代別喫煙率(平成22年)

(%)

<男性>

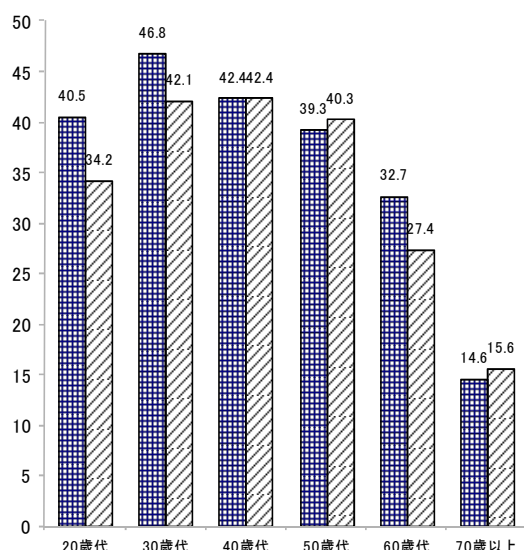

(%)

<女性>

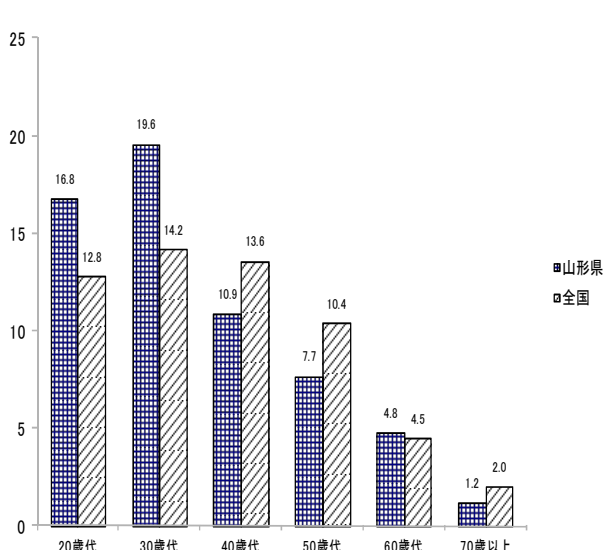

資料：山形県「県民健康・栄養調査」、厚生労働省「国民健康・栄養調査」

#### ③妊婦の喫煙率

全国平均 (%)	平成2年	平成12年	平成22年
		5.6%	10.0%

※本県における妊婦の喫煙率は不明だが、20歳代女性の喫煙率の高さから、比較的高い喫煙率にあるものと推測される。

資料：厚生労働省「平成22年乳幼児身体発育調査」

#### (4) 栄養士、調理士等の状況

##### ① 栄養士免許・管理栄養士登録証交付状況（年次推移）

（単位：件）

	栄養士（県知事免許）			管理栄養士（厚生労働省登録分） 山形県進達分			
	免許証 交付数	書換 交付数	再交付数	登録数	内 訳		
					試験合格	養成施設	特 例
平成16年度までの計	4,651			612	417	98	97
平成 17 年度	117	40	8	43	43	-	-
平成 18 年度	141	45	12	22	22	-	-
平成 19 年度	111	47	6	41	41	-	-
平成 20 年度	160	49	10	44	44	-	-
平成 21 年度	136	44	6	38	38	-	-
平成 22 年度	148	50	12	56	56	-	-
平成 23 年度	163	57	16	93	93	-	-
平成 24 年度	140	64	9	62	62	-	-
平成 25 年度	138	74	14	46	46	-	-
平成 26 年度	118	66	8	66	66	-	-
平成 27 年度	83	60	6	55	55	-	-
平成 28 年度	86	79	7	44	44	-	-
累 計	6,192			1,222	1,027	98	97

資料：県健康長寿推進課調べ

##### ② 調理師免許交付状況（年次推移）

（単位：件）

	免許証交付数	書換交付数	再交付数
平成16年度までの計	32,236		
平成 18 年度	533	142	76
平成 19 年度	550	98	73
平成 20 年度	525	169	105
平成 21 年度	523	93	69
平成 22 年度	480	129	85
平成 23 年度	490	115	79
平成 24 年度	496	155	86
平成 25 年度	493	114	70
平成 26 年度	474	168	100
平成 27 年度	454	111	67
平成 28 年度	418	138	89
累 計	37,254		

資料：県食品安全衛生課調べ

##### ③ 調理師試験の実施状況（年次推移）

（単位：人）

	実施期日	出願者数	受験者数	合格者数	合格率
平成 21 年度	7月 8日	271	268	177	66.0%
平成 22 年度	7月 7日	227	225	155	68.9%
平成 23 年度	8月 25日	359	350	167	47.7%
平成 24 年度	8月 18日	262	251	153	61.0%
平成 25 年度	8月 24日	286	272	165	60.7%
平成 26 年度	8月 23日	233	223	139	62.3%
平成 27 年度	10月 10日	224	213	133	62.4%
平成 28 年度	10月 8日	226	216	139	64.4%

資料：県食品安全衛生課調べ

④ 栄養士・調理師養成施設の入学・卒業状況

ア. 栄養士養成施設

名称	入学定員	入学者数 (27年度)	卒業者数 (27年度)	在学年数	所在地
山形県立米沢栄養大学 健康栄養学部健康栄養学科	40	47	0	4年	米沢市通町6-15-1
山形大学地域教育文化学部 地域教育文化学科食環境デザインコース	35	36	33	4年	山形市小白川町 1-4-12

資料：栄養士法施行令に基づく届け出による

イ. 調理師養成施設

名称	入学定員	入学者数 (27年度)	卒業者数 (27年度)	在学年数	所在地
山形調理師専門学校	40	22	22	1年	山形市六日町7-42
	40	32	25	2年	
酒田調理師専門学校	40	13	13	1年	酒田市幸町2-10-13
	40	23	35	2年	
山形学院高等学校調理科	108	98	108	3年	山形市香澄町3-10-8
天真学園高等学校調理科	80	29	34	3年	酒田市浜田1-3-47
米沢調理師専門学校	40	29	27	1年	米沢市大字上新田字松原台2008
山形県立山辺高等学校食物科	40	35	39	3年	東村山郡山辺町大字山辺3028
計	428	281	303		

資料：調理師法施行令に基づく届け出による

⑤ 行政関係及び特定給食施設等栄養士配置状況（平成28年度）

（単位：人）

施設 所管保健所 総数	行政関係										特定給食施設													
	計	県				市町村						計	学 校	病 院	介 護 老 人 保 健 施 設	老 人 福 祉 施 設	児 童 福 祉 施 設	社 会 福 祉 施 設	事 業 所	寄 宿 舎	矯 正 施 設	自 衛 隊	一 般 給 食 セ ン タ ー	そ の 他
		健康 長 寿 推 進 課	食 品 安 全 衛 生 課	保 健 増 進 担 当 所	保 健 生 担 当 所	保 健 衛 生 関 係	福 祉 関 係	教 育 委 員 会	そ の 他	学 校	病 院													
総計	897 (17)	77 (17)	1	1	10	3	42	10	7	3	820	134	270	92	176	82	19	17	3	0	1	22	4	
村山	424 (5)	33 (5)	1	1	4	2	16	5	3	1	391	59	130	44	87	41	9	5	0	0	1	15	0	
最上	64 (2)	9 (2)	0	0	2	0	5	2	0	0	55	12	15	7	11	1	4	0	1	0	0	0	4	
置賜	182 (3)	13 (3)	0	0	2	0	8	1	2	0	169	34	59	17	25	23	6	4	1	0	0	0	0	
庄内	227 (7)	22 (7)	0	0	2	1	13	2	2	2	205	29	66	24	53	17	0	8	1	0	0	7	0	

※（ ）書きは非常勤職員（臨時・嘱託等）で、内数。

資料：県健康長寿推進課調べ

⑥市町村保健衛生関係栄養士設置状況（各年4月1日現在）

（単位：人）

市町村名	設置開始年度	設 置 状 況							備 考
		平成23年度	平成24年度	平成25年度	平成26年度	平成27年度	平成28年度	平成29年度	
山形市	昭和35年度	4	4	4	4	4	4	4	
上山市	平成11年度	1	1	1	1	1	1	1	
天童市	昭和54年度	1	1	1	1	1	1	1	
山辺町	平成27年度	—	—	—	—	1	1	1	
中山町	平成18年度	1	1	1	1	1	1	1	
寒河江市	平成元年度	1	1	1	1	1	1	1	嘱託職員
河北町	平成12年度	1	1	1	1	1	1	1	
西川町	平成8年度	1	1	1	1	1	1	1	
朝日町	平成14年度	1	1	1	1	1	1	1	
大江町	平成14年度	1	1	1	1	1	1	1	
村山市	平成14年度	1	1	1	1	—	1	1	
東根市	平成3年度	1	1	1	1	1	1	1	
尾花沢市	昭和57年度	1	1	1	1	1	1	1	
新庄市	昭和61年度	1	2	2	2	2	2	2	うち1名は嘱託職員
金山町	平成24年度	—	1	1	1	1	1	1	
舟形町	昭和61年度	1	1	1	1	1	—	—	
真室川町	昭和41年度	—	—	1	1	1	1	—	
鮭川村	昭和56年度	1	1	1	1	1	1	1	
米沢市	平成5年度	1	1	1	1	1	1	1	
南陽市	平成10年度	1	1	1	1	1	1	1	
高畠町	平成9年度	1	1	1	1	1	1	1	
川西町	平成14年度	1	1	1	1	1	1	1	
長井市	平成元年度	1	1	1	1	1	1	1	嘱託職員
小国町	昭和59年度	1	1	1	1	—	1	1	臨時職員
白鷹町	昭和58年度	1	1	1	1	1	1	1	
飯豊町	昭和61年度	2	2	1	1	1	1	1	
鶴岡市	昭和58年度	8	8	6	6	6	6	5	うち3名は嘱託職員
三川町	平成9年度	1	1	1	1	1	1	1	非常勤職員
酒田市	平成10年度	3	3	2	3	4	4	4	
庄内町	昭和57年度	2	2	2	2	2	2	2	
遊佐町	平成元年度	—	—	—	—	—	—	—	
計	設置市町村数	27	28	29	29	28	29	28	
	設置人数	41	43	40	41	41	42	40	

資料：県健康長寿推進課調べ

⑦特定給食施設数（保健所別・規模別）（平成28年11月末現在）

（単位：か所）

	栄養士の設置の有無	特定給食施設										
		合計	1回300食又は1日750食以上					1回100食又は1日250食以上				
			小計	村山	最上	置賜	庄内	小計	村山	最上	置賜	庄内
学 校	有	85	54	15	7	18	14	31	13	4	8	6
	無	48	4	2	-	2	-	44	9	6	10	19
病 院	有	51	23	11	1	5	6	28	13	3	6	6
	無	-	-	-	-	-	-	-	-	-	-	-
介護老人保健施設	有	32	-	-	-	-	-	32	14	3	7	8
	無	-	-	-	-	-	-	-	-	-	-	-
老人福祉施設	有	81	-	-	-	-	-	81	38	7	14	22
	無	-	-	-	-	-	-	-	-	-	-	-
児童福祉施設	有	70	2	1	-	1	-	68	32	1	20	15
	無	56	-	-	-	-	-	56	29	8	8	11
社会福祉施設	有	8	1	-	-	1	-	7	4	2	1	-
	無	1	-	-	-	-	-	1	-	-	-	1
事業所	有	14	5	2	-	2	1	9	3	-	2	4
	無	17	6	2	-	2	2	11	4	1	5	1
寄 宿 舎	有	3	1	-	-	-	1	2	-	1	1	-
	無	1	-	-	-	-	-	1	-	-	1	-
矯正施設	有	-	-	-	-	-	-	-	-	-	-	-
	無	1	1	1	-	-	-	-	-	-	-	-
自 衛 隊	有	1	1	1	-	-	-	-	-	-	-	-
	無	-	-	-	-	-	-	-	-	-	-	-
一般給食センター	有	6	6	4	-	-	2	-	-	-	-	-
	無	4	2	-	-	2	-	2	2	-	-	-
そ の 他	有	2	-	-	-	-	-	2	-	2	-	-
	無	-	-	-	-	-	-	-	-	-	-	-
計	有	353	93	34	8	27	24	260	117	23	59	61
	無	128	13	5	-	6	2	115	44	15	24	32
総 計		481	106	39	8	33	26	375	161	38	83	93

資料：県健康長寿推進課「特定給食施設栄養管理状況報告書」

⑧健康増進法第21条に基づき管理栄養士を置かなければならない特定給食施設の指定状況

（平成28年11月末現在）（単位：か所）

	指定施設数	指定施設の管理栄養士・栄養士配置状況		
		管理栄養士の設置がある施設	栄養士のみ設置がある施設	管理栄養士・栄養士のどちらも設置がない施設
学 校	-	-	-	-
病 院	20	20	-	-
介護老人保健施設	-	-	-	-
老人福祉施設	-	-	-	-
児童福祉施設	-	-	-	-
社会福祉施設	1	1	-	-
事業所	4	1	1	2
寄 宿 舎	-	-	-	-
自 衛 隊	1	1	-	-
一般給食センター	3	2	-	1
そ の 他	-	-	-	-
合 計	29	25	1	3

資料：県健康長寿推進課「特定給食施設栄養管理状況報告書」

⑨給食に従事する管理栄養士・栄養士・調理師数（各年度末現在）

（単位：人）

		平成23年度	平成24年度	平成25年度	平成26年度	平成27年度	平成28年度
計	管理栄養士数	455	486	510	541	570	578
	栄養士数	487	506	499	491	498	527
	調理師数	3,090	3,100	3,062	3,039	2,967	2,847
特定給食施設 1回300食または 1日750食以上 (指定施設含む。)	管理栄養士数	155	164	172	181	171	178
	栄養士数	142	139	136	122	128	126
	調理師数	1,011	987	946	957	906	830
1回100食または 1日250食以上	管理栄養士数	209	233	252	265	273	271
	栄養士数	206	231	211	223	228	245
	調理師数	1,228	1,355	1,309	1,288	1,292	1,279
その他の施設	管理栄養士数	91	89	86	95	126	129
	栄養士数	139	136	152	146	142	156
	調理師数	851	758	807	794	769	738

資料：県健康長寿推進課「特定給食施設栄養管理状況報告書」

⑩食生活改善推進組織・推進員数

項目	組織名	設立年度	組織数	推進員数		
				平成26年度	平成27年度	平成28年度
県	山形県食生活改善推進協議会	昭和52年	35	5,239	5,053	4,912
地区組織	山形地区食生活改善推進連絡協議会	昭和54年	5	1,213	1,168	1,148
	西村山地区食生活改善推進連絡協議会	昭和54年	5	380	376	386
	北村山地区食生活改善推進連絡協議会	昭和51年	4	627	583	557
	最上地区食生活改善推進連絡協議会	昭和53年	8	518	488	487
	米沢地区食生活改善推進連絡協議会	昭和56年	4	563	556	523
	長井・西置賜地区食生活改善推進連絡協議会	昭和59年	4	579	568	545
	酒田地区食生活改善推進連絡協議会	昭和55年	3	634	628	595
	鶴岡地区食生活改善推進連絡協議会	昭和54年	2	725	686	671

資料：県健康長寿推進課調べ

(5) むし歯有病率等の状況

3歳児のむし歯有病率は、フッ化物塗布拡大の効果等により低下傾向にあるが、全国平均を下回っている。

①3歳児むし歯有病率の年次推移

	平成17年度	平成18年度	平成19年度	平成20年度	平成21年度	平成22年度	平成23年度	平成24年度	平成25年度	平成26年度	平成27年度
山形県	41.46%	38.56%	35.66%	33.74%	32.35%	29.76%	29.09%	25.59%	22.58%	22.66%	20.20%
全国	28.01%	26.76%	25.86%	24.56%	22.96%	21.54%	21.69%	19.08%	17.91%	17.69%	16.96%
47都道府県順位	41位	39位	38位	38位	36位	35位	36位	34位	31位	34位	28位

※平成22年度は、東日本大震災のため、岩手県、宮城県、福島県は調査対象外。

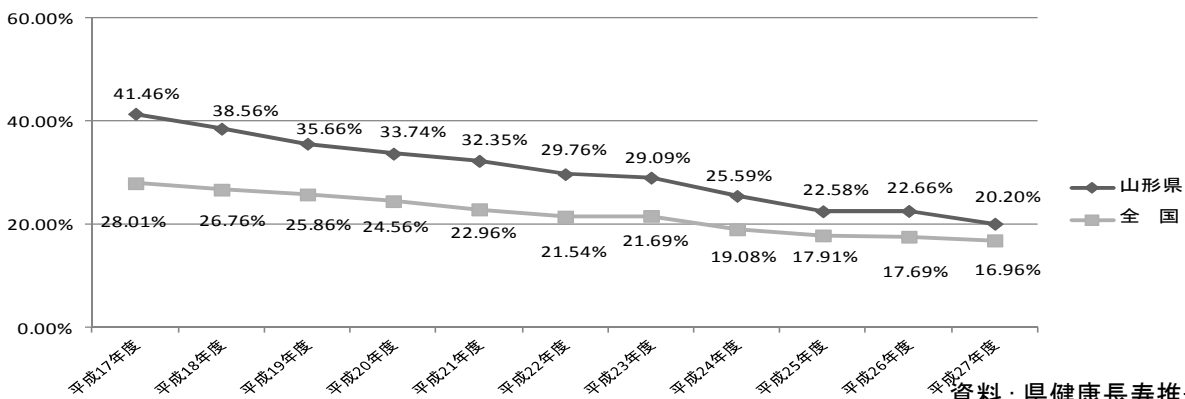

資料：県健康長寿推進課調べ

## ②12歳児一人平均むし歯本数の年次推移

(本)

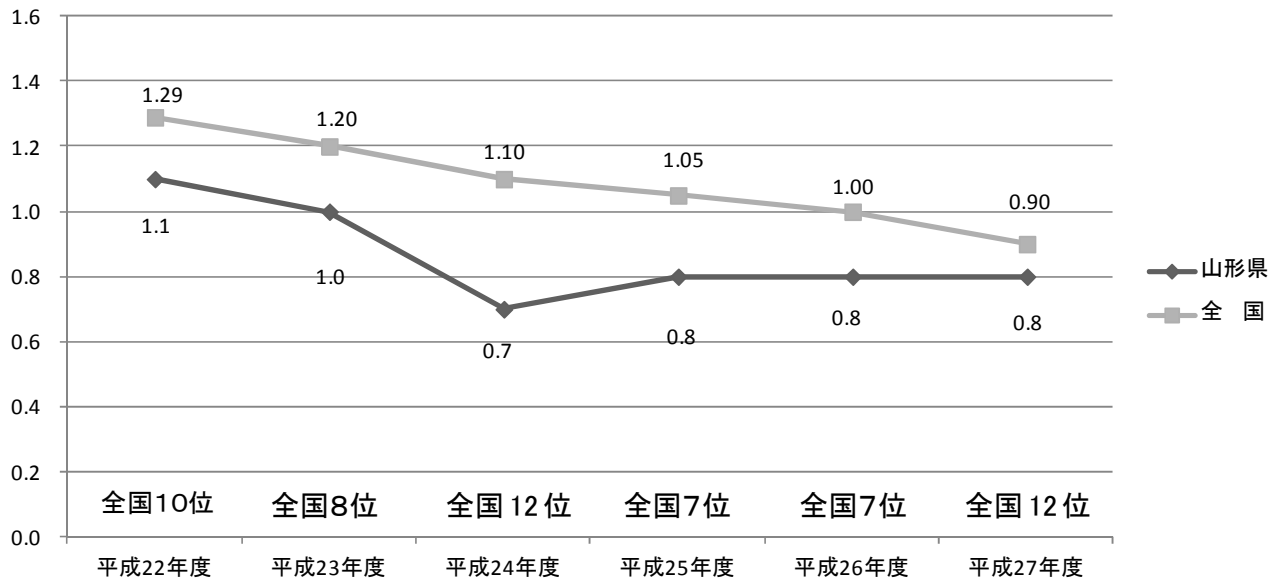

資料：文部科学省「学校保健統計調査」

## ③現在残っている歯の平均本数（平成22年度）

(本)

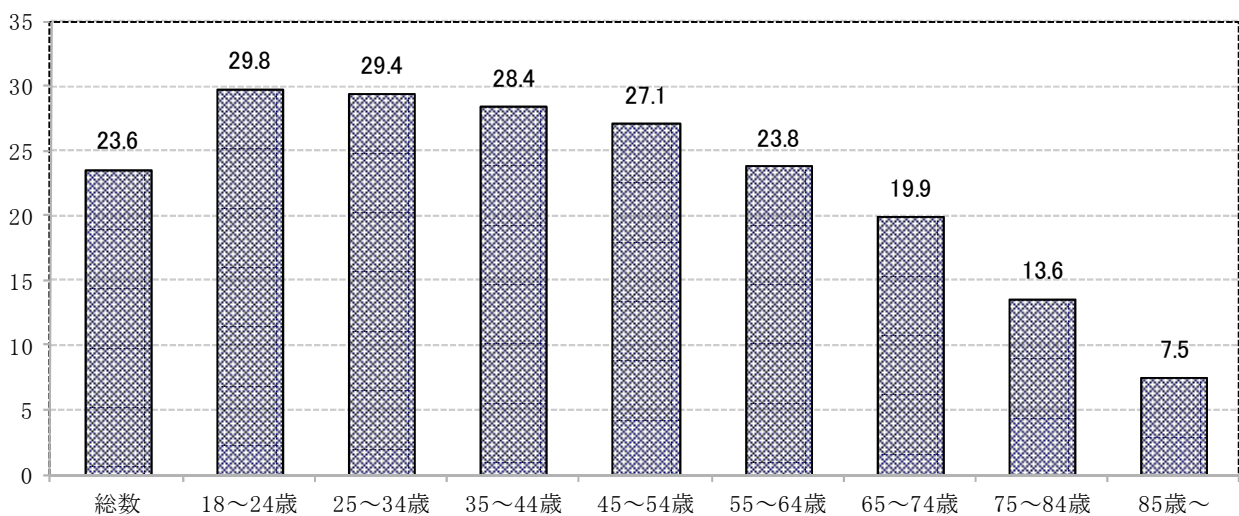

資料：山形県「県民健康・栄養調査」

## ④8020達成者※の割合

山形県（平成22年）	全国（平成23年）
37.0%	38.3%

※8020達成者：75歳以上85歳未満で20本以上の歯を有する者

資料：山形県「県民健康・栄養調査」、厚生労働省「歯科疾患実態調査」



### 3 がん・生活習慣病対策

#### ①がんの部位別・性別死亡率（人口10万対）の年次推移

男

	昭和60年	平成2年	平成7年	平成12年	平成17年	平成22年	平成23年	平成24年	平成25年	平成26年	平成27年
胃	81.2	74.6	69.6	85.0	73.5	73.3	83.1	80.0	75.5	78.4	75.3
食道	12.6	16.6	16.8	19.3	20.7	19.8	17.3	21.2	19.9	20.1	22.3
肝	17.2	23.7	26.2	29.2	28.6	30.6	29.7	29.8	30.0	24.4	28.0
膵	10.5	16.8	22.4	23.7	23.5	31.1	25.9	30.3	29.6	32.7	30.2
肺	42.2	59.0	70.3	82.3	91.7	93.3	104.9	100.4	100.5	101.5	105.0
大腸	…	…	37.1	39.3	44.5	44.7	48.4	49.2	47.2	47.2	44.0

女

	昭和60年	平成2年	平成7年	平成12年	平成17年	平成22年	平成23年	平成24年	平成25年	平成26年	平成27年
胃	43.1	45.8	39.2	44.4	42.2	37.8	41.2	41.2	40.4	44.3	37.3
食道	3.5	3.4	1.4	4.2	3.2	3.5	3.0	4.0	3.2	3.1	3.3
肝	7.7	10.3	14.0	16.4	18.5	17.6	18.7	18.7	14.4	16.8	14.3
膵	9.2	11.4	13.7	17.2	21.7	23.2	24.2	30.4	33.1	28.9	29.7
肺	11.7	17.8	24.4	23.3	27.2	33.0	31.2	34.1	29.4	34.4	36.8
大腸	…	…	28.1	37.1	39.9	40.9	41.0	44.0	46.9	47.4	50.2
子宮	7.8	5.2	9.0	5.6	7.3	8.2	8.3	9.2	10.5	7.9	9.3
乳房	7.7	7.4	9.6	14.9	18.0	15.9	19.5	17.8	21.3	21.7	16.9

資料：厚生労働省「人口動態統計」

#### ②がん検診（健康増進法による検診）の状況

（単位：％）

		健康診査受診率	胃がん	肺がん	大腸がん	子宮頸がん	乳がん
平成27年	山形県	6.4	18.4	25.5	25.7	27.5	33.7
		(全国第24位)	(全国第1位)	(全国第3位)	(全国第4位)	(全国第17位)	(全国第3位)
	全 国	8.0	6.3	11.2	13.8	23.3	20.0
平成26年	山形県	5.7	32.8	43.2	43.2	45.4	53.4
		(全国第24位)	(全国第1位)	(全国第1位)	(全国第1位)	(全国第5位)	(全国第2位)
	全 国	7.1	9.3	16.1	19.2	32.0	26.1

※全国順位は県健康福祉企画課調べ。

資料：厚生労働省「地域保健・健康増進事業報告」

#### ③高齢者医療確保法による健康診査受診者数

ア. 基本健康診査（男女計）

	受診者数
平成19年度	176,785
平成20年度	276
平成21年度	171
平成22年度	232
平成23年度	262
平成24年度	288
平成25年度	305
平成26年度	318
平成27年度	373

イー a. 胃がん検診（男性）

	受診者数	要精密検査者	異常認めず	がんであった者	がんの疑いのある者	がん以外の疾患であった者	未把握、未受診者
平成22年度	42,424	5,689	1,408	110	17	3,019	1,135
平成23年度	42,758	5,436	1,260	103	15	2,980	1,078
平成24年度	43,133	5,070	1,132	116	16	2,880	926
平成25年度	43,679	4,925	1,034	146	12	2,803	930
平成26年度	42,689	4,736	818	121	22	2,990	785
平成27年度	41,913						

イー b. 胃がん検診（女性）

	受診者数	要精密検査者	異常認めず	がんであった者	がんの疑いのある者	がん以外の疾患であった者	未把握、未受診者
平成22年度	55,936	4,974	1,583	50	8	2,787	546
平成23年度	55,354	4,819	1,482	49	7	2,775	506
平成24年度	55,332	4,504	1,352	51	8	2,710	383
平成25年度	54,826	4,267	1,272	53	7	2,593	342
平成26年度	52,804	4,258	993	40	8	2,841	376
平成27年度	51,588						

イー c. 胃がん検診（男女計）

	受診者数	要精密検査者	異常認めず	がんであった者	がんの疑いのある者	がん以外の疾患であった者	未把握、未受診者
平成22年度	98,360	10,663	2,991	160	25	5,806	1,681
平成23年度	98,112	10,255	2,742	152	22	5,755	1,584
平成24年度	98,465	9,574	2,484	167	24	5,590	1,309
平成25年度	98,505	9,192	2,306	199	19	5,396	1,272
平成26年度	95,493	8,994	1,811	161	30	5,831	1,161
平成27年度	93,501						

ウ. 子宮頸がん検診（女性）

	受診者数	要精密検査者	異常認めず	がんであった者	がんの疑いのある者	がん以外の疾患であった者	未把握、未受診者
平成22年度	68,596	937	263	67	3	196	175
平成23年度	67,992	940	247	97	3	205	176
平成24年度	66,992	882	252	80	4	189	170
平成25年度	66,328	828	281	62	5	84	188
平成26年度	62,875	971	332	54	10	167	139
平成27年度	62,690						

※平成25年度までは、子宮頸がん検診と子宮体がん検診の合計人数。

エー a. 肺がん検診（男性）

	受診者数	要精密検査者	異常認めず	がんであった者	がんの疑いのある者	がん以外の疾患であった者	未把握、未受診者
平成22年度	55,246	2,436	795	48	21	1,123	449
平成23年度	57,379	2,259	762	52	20	1,023	402
平成24年度	59,419	2,347	830	61	34	1,035	387
平成25年度	61,614	2,751	1,121	54	32	1,092	452
平成26年度	62,517	2,664	1,069	61	38	993	503
平成27年度	64,161						

エー b. 肺がん検診（女性）

	受診者数	要精密検査者	異常認めず	がんであった者	がんの疑いのある者	がん以外の疾患であった者	未把握、未受診者
平成22年度	75,749	2,271	998	32	26	922	293
平成23年度	77,609	2,151	968	33	15	897	238
平成24年度	80,158	2,312	1,021	46	18	980	247
平成25年度	82,247	2,568	1,229	33	25	971	310
平成26年度	83,036	2,452	1,225	41	27	832	327
平成27年度	85,249						

エー c. 肺がん検診（男女計）

	受診者数	要精密検査者	異常認めず	がんであった者	がんの疑いのある者	がん以外の疾患であった者	未把握、未受診者
平成22年度	130,995	4,707	1,793	80	47	2,045	742
平成23年度	134,988	4,410	1,730	85	35	1,920	640
平成24年度	139,577	4,659	1,851	107	52	2,015	634
平成25年度	143,861	5,319	2,350	87	57	2,063	762
平成26年度	145,553	5,116	2,294	102	65	1,825	830
平成27年度	149,410						

オ. 乳がん検診（女性）

	受診者数	要精密検査者	異常認めず	がんであった者	がんの疑いのある者	がん以外の疾患であった者	未把握、未受診者
平成22年度	54,222	3,809	1,711	128	18	1,478	474
平成23年度	51,389	3,503	1,471	129	16	1,481	406
平成24年度	49,810	3,239	1,407	133	15	1,310	374
平成25年度	52,393	3,334	1,443	122	13	1,421	335
平成26年度	49,919	3,082	1,356	104	13	1,251	358
平成27年度	48,850						

カー a. 大腸がん検診（男性）

	受診者数	要精密検査者	異常認めず	がんであった者	がんの疑いのある者	がん以外の疾患であった者	未把握、未受診者
平成22年度	54,482	4,434	984	137	13	2,153	1,147
平成23年度	55,932	4,470	1,005	131	6	2,128	1,200
平成24年度	57,713	4,520	1,074	146	7	2,215	1,078
平成25年度	59,398	5,189	1,176	158	4	2,679	1,172
平成26年度	59,621	5,303	1,159	162	14	2,826	1,142
平成27年度	60,400						

カー b. 大腸がん検診（女性）

	受診者数	要精密検査者	異常認めず	がんであった者	がんの疑いのある者	がん以外の疾患であった者	未把握、未受診者
平成22年度	74,182	4,030	1,702	92	3	1,530	703
平成23年度	75,752	4,012	1,607	80	8	1,586	731
平成24年度	78,434	4,043	1,602	104	8	1,639	690
平成25年度	80,575	4,550	1,842	113	6	1,862	727
平成26年度	79,983	4,543	1,781	137	10	1,915	700
平成27年度	81,330						

カー c. 大腸がん検診（男女計）

	受診者数	要精密検査者	異常認めず	がんであった者	がんの疑いのある者	がん以外の疾患であった者	未把握、未受診者
平成22年度	128,664	8,464	2,686	229	16	3,683	1,850
平成23年度	131,684	8,482	2,612	211	14	3,714	1,931
平成24年度	136,147	8,563	2,676	250	15	3,854	1,768
平成25年度	139,973	9,739	3,018	271	10	4,541	1,899
平成26年度	139,604	9,846	2,940	299	24	4,741	1,842
平成27年度	141,730						

資料：厚生労働省「地域保健・健康増進事業報告」

#### ④健康増進法に基づく健康増進事業の実施状況

##### ア. 健康手帳の交付

(単位:件)

	平成24年度	平成25年度	平成26年度	平成27年度	平成28年度
医療対象者					
医療対象外					
計	6,208	7,507	7,087	6,659	5,355

##### イ. 健康教育

(単位:回、人)

		平成24年度	平成25年度	平成26年度	平成27年度	平成28年度
個別健康教育	実施回数	146	92	83	83	99
	延人員	492	260	299	379	304
集団健康教育	実施回数	2,839	2,617	2,669	3,233	3,348
	延受講人員	49,225	42,264	52,925	55,909	58,817

##### ウ. 健康相談

(単位:回、人)

		平成24年度	平成25年度	平成26年度	平成27年度	平成28年度
開催回数	総合	2,065	2,741	2,682	2,976	2,371
	重点	606	559	653	706	707
	計	2,671	3,300	3,335	3,682	3,078
被指導延人員	総合	14,227	16,224	14,908	13,950	13,499
	重点	4,971	3,433	4,790	4,644	4,408
	計	19,198	19,657	19,698	18,594	17,907

##### エ. 機能訓練

(単位:か所、人)

	平成24年度	平成25年度	平成26年度	平成27年度	平成28年度
実施市町村数	2	2	2	2	2
実施施設数	2	2	2	2	2
被指導実人員	24	18	14	9	14
被指導延人員	396	322	273	191	161

##### オ. 訪問指導

(単位:人、日)

	平成24年度	平成25年度	平成26年度	平成27年度	平成28年度
対象者数	12,199	10,387	9,963	9,402	9,068
被指導実人員	3,350	3,801	3,131	3,287	2,895
訪問延日数	2,403	2,275	2,195	4,221	2,284

資料：県健康長寿推進課「山形県健康増進事業費補助金実績報告書」

## 4 感染症等の予防

### (1) 結核

本県の結核患者については、高齢者が多く、死亡率は昨年と比べ0.8ポイント減少した。また、新規の発生は減少したが、登録者は昨年より微増であった。

#### ①結核死亡率年次推移（人口10万対）

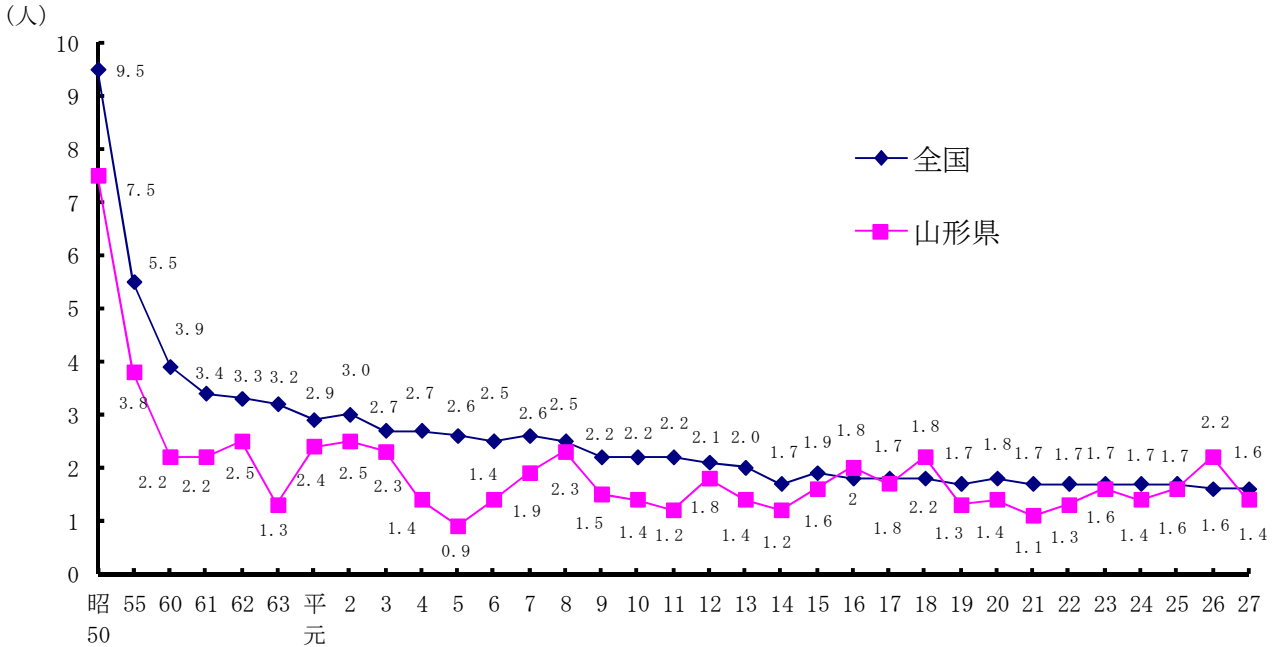

#### ②結核新規登録患者年次推移

(人)

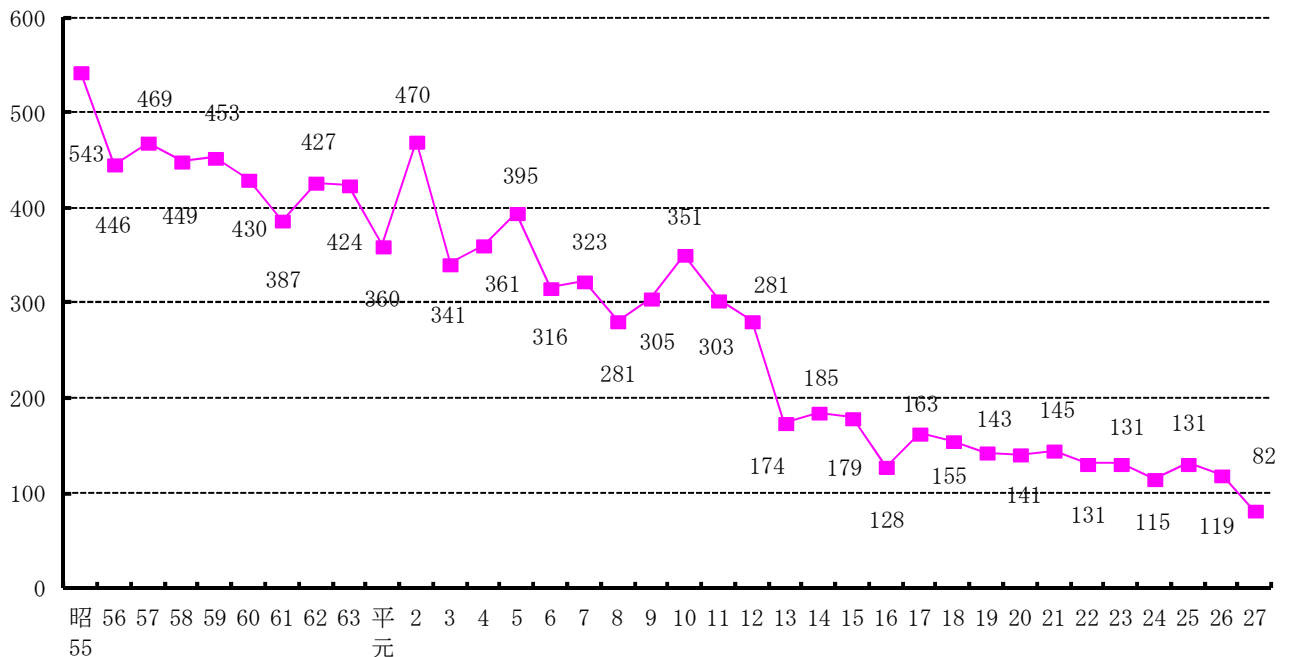

### ③年度末現在結核登録者年次推移

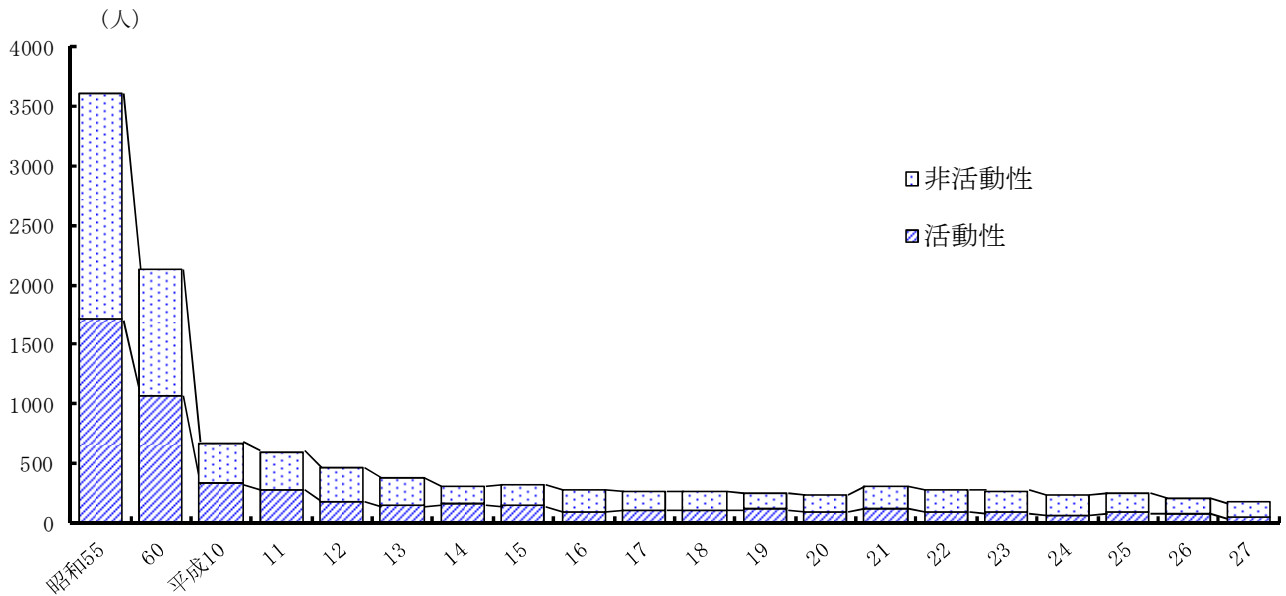

	昭和55	60	平成10	11	12	13	14	15	16	17	18	19	20	21	22	23	24	25	26	27
活動性	1,712	1,068	330	281	179	142	157	141	91	105	108	112	94	122	95	83	68	86	82	49
非活動性	1,900	1,054	341	318	277	230	154	179	179	160	155	133	145	179	186	186	161	159	126	128

※昭和 55 年から平成 9 年までについては旧活動性分類、平成 10 年以降の数値については新活動性分類による。

資料：厚生労働省「結核発生動向調査」

### ④年齢階級別結核患者登録数（平成 27 年）

(人)

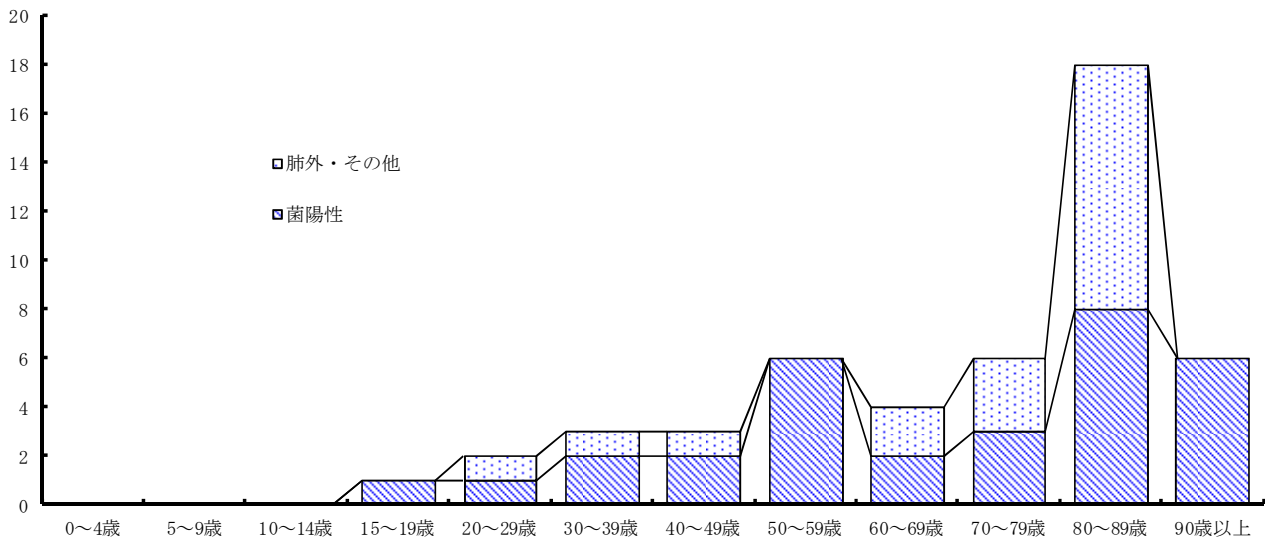

	0～4歳	5～9歳	10～14歳	15～19歳	20～29歳	30～39歳	40～49歳	50～59歳	60～69歳	70～79歳	80～89歳	90歳以上	計
菌陽性	0	0	0	1	1	2	2	6	2	3	8	6	31
肺外・その他	0	0	0	0	1	1	1	0	2	3	10	0	18
計	0	0	0	1	2	3	3	6	4	6	18	6	49

資料：厚生労働省「結核発生動向調査」

⑤定期健康診断予防接種

平成27年実施主体別の定期健康診断、予防接種実施成績

	対象者数 A	受診者数 B	受診率 (B/A)	健康診断		予防接種	被発見者数	
				直接 撮影 C	間接 撮影 D	BCG 接種	結核 患者数 E	E/C+D (%)
総数	400,253	289,876	72.4%	85,311	117,929	7,855	2	0.001
事業者	52,294	50,777	97.1%	24,183	26,594	-	1	0.002
学校長	19,955	19,881	99.6%	601	19,280	-	0	0.000
施設長	10,905	10,905	100.0%	7,415	3,490	-	0	0.000
市町村長	317,099	208,313	65.7%	53,112	68,565	7,855	1	0.001

資料：県健康福祉企画課調べ

⑥結核医療費公費負担状況別比較

区分 年度	法37条の2（一般患者）			法37条（入所勧告患者）		公費負担額計 (円)	
	公費負担診査			公費負担額 (円)	3月末措置 患者数		公費負担額 (円)
	申請件数	合格件数	承認件数				
平成11年	623	587	579	6,782,018	36	40,641,931	47,423,949
平成12年	584	557	548	6,255,469	38	44,835,509	51,090,978
平成13年	458	433	433	4,184,121	33	33,570,186	37,754,307
平成14年	459	438	438	4,080,841	33	30,556,398	34,637,239
平成15年	426	416	416	3,444,957	23	38,631,944	42,076,901
平成16年	365	355	355	3,167,591	15	30,209,840	33,377,431
平成17年	331	317	317	2,136,936	17	20,342,526	22,479,462
平成18年	230	227	227	1,454,392	16	17,930,930	19,385,322
平成19年	310	309	308	1,790,388	20	16,716,453	18,506,841
平成20年	338	337	337	2,340,806	28	26,343,259	28,684,065
平成21年	296	295	295	2,140,620	15	22,822,717	24,963,337
平成22年	280	278	278	1,855,925	15	19,530,555	21,386,480
平成23年	352	348	347	2,379,915	5	18,633,670	21,013,585
平成24年	320	315	315	1,775,964	15	11,962,039	13,738,003
平成25年	306	304	304	2,223,140	12	18,925,016	21,148,156
平成26年	253	252	251	2,404,724	19	25,894,469	28,299,193
平成27年	224	221	221	1,829,431	4	10,324,533	12,153,964

※平成7年度から、保険給付を優先し、一般患者の自己負担を5%、残りの部分について公費負担となった。

資料：県健康福祉企画課調べ

(2) その他の感染症

①感染症（一類・二類・三類）患者発生状況（結核を除く）

ア. 発生状況の年次推移

区分 年次	赤痢	腸チフス	パラチフス	コレラ	腸管出血性大腸菌感染症	計
平成15年	1	1	-	-	23	25
平成16年	3	-	1	2	18	24
平成17年	2	-	-	-	48	50
平成18年	2	-	-	-	42	44
平成19年	7	-	-	-	31	38
平成20年	-	-	-	-	100	100
平成21年	3	-	-	-	70	73
平成22年	-	-	-	-	41	41
平成23年	12	-	1	-	308	321
平成24年	2	-	-	-	50	52
平成25年	1	-	-	-	43	44
平成26年	-	-	-	-	68	68
平成27年	1	-	-	-	49	50

(注) 患者数には、真性、疑似、保菌者を含む。

イ. 保健所別発生状況（平成27年）

区分 保健所	赤痢	腸チフス	パラチフス	コレラ	腸管出血性大腸菌感染症	計
村山保健所	1	-	-	-	11	12
最上保健所	-	-	-	-	-	-
置賜保健所	-	-	-	-	10	10
庄内保健所	-	-	-	-	28	28
計	1	-	-	-	49	50

注) 患者数は、左表に同じ。

資料：県健康福祉企画課調べ

## ②四類・五類感染症の動向（全数報告対象のみ）

### ア. 発生状況の年次推移

	つつが虫病	E型肝炎	A型肝炎	ウイルス性肝炎（E型肝炎及びA型肝炎を除く）	デング熱	レジオネラ症	ライム病	レプトスピラ症	クロイツフェルト・ヤコブ病	梅毒	後天性免疫不全症候群	破傷風	ジアルジア症	アメーバ赤痢	バンコマイシン耐性腸球菌感染症	菌血症/溶血性レンサ球菌感染症	急性脳炎（ウエストナイル脳炎及び日本脳炎を除く）	風しん	麻しん
平成19年	8	-	-	-	-	11	-	-	-	7	4	1	-	5	-	2	6	-	-
平成20年	10	-	-	-	-	11	-	-	-	7	4	2	-	4	-	-	3	-	17
平成21年	9	-	3	-	-	9	-	-	4	3	4	-	2	1	-	-	7	-	8
平成22年	4	2	1	2	-	15	-	-	4	-	3	1	-	5	2	2	1	-	2
平成23年	24	1	-	-	-	5	-	-	-	2	1	1	-	1	1	1	2	3	-
平成24年	18	-	-	-	-	16	1	1	1	2	2	2	-	2	-	-	-	5	-
平成25年	12	-	1	1	1	14	-	2	1	4	-	-	-	8	-	1	-	13	-
平成26年	3	1	2	-	-	18	-	1	1	8	2	1	-	7	-	-	-	-	-
平成27年	8	1	5	-	1	17	-	-	-	11	2	1	-	7	1	4	3	-	-

（注）感染症法の一部改正（平成15年11月5日施行）により対象疾病の追加及び類型の見直しが行われ、従来の四類感染症（全数及び定点把握）は四類感染症（全数把握）と五類感染症（全数及び定点把握）に整理され、そのうち急性ウイルス性肝炎は、E型肝炎、A型肝炎及びウイルス性肝炎（E型肝炎及びA型肝炎を除く）に細分化された。

（注）風しん、麻しんは平成20年1月1日より定点報告から全数報告に変更された。

### イ. つつが虫病患者発生状況

	平成19年度	平成20年度	平成21年度	平成22年度	平成23年度	平成24年度	平成25年度	平成26年度	平成27年度
村山保健所	3	4	0	2	7	6	1	2	1
最上保健所	2	0	0	0	8	2	3	1	3
置賜保健所	2	3	3	1	7	8	4	0	1
庄内保健所	1	3	6	1	2	2	4	0	3
計	8	10	9	4	24	18	12	3	8

### ウ. エイズ相談等実施状況

	相談件数	血液検査受検者数
平成14年度	656 件	242 人
平成15年度	720 件	304 人
平成16年度	863 件	621 人
平成17年度	390 件	417 人
平成18年度	196 件	671 人
平成19年度	178 件	998 人
平成20年度	163 件	1049 人
平成21年度	162 件	719 人
平成22年度	170 件	678 人
平成23年度	207 件	700 人
平成24年度	108 件	755 人
平成25年度	109 件	748 人
平成26年度	117 件	691 人
平成27年度	112 件	596 人

資料：県健康福祉企画課調べ



### ③インフルエンザ様疾患週別集団発生状況

#### ア. 年次推移

年度	期 間	発生件数	流 行 型	年度	期 間	発生件数	流 行 型
63	63.12. 2～元. 3. 6	23,125	AH3N2・B型	14	15.1.14～15.5.3	12,542	AH3N2・B型
平元	元.12.18～ 2. 3.19	13,543	AH1N1	15	15.11.26～16.4.17	7,927	AH3N2
2	3. 2. 4～ 4.22	17,398	AH3N2・B型	16	17.1.17～17.4.26	10,668	AH1N1・AH3N2・B型
3	4. 1.27～ 3.12	14,896	AH3N2・AH1N1・B型	17	17.11.18～18.6.1	3,647	AH3N2・AH1N1
4	4.11. 9～ 5. 3. 2	4,563	AH3N2・AH1N1	18	19. 1.24～19.4. 18	10,041	AH3N2・AH1N1
5	6. 1.17～ 3.16	19,565	AH3N2・B型	19	19. 12.11～20. 3.11	2,953	AH1N1
6	7. 1.12～ 3.12	7,012	AH3N2・B型	20	20. 12.12～21. 5.21	7,710	AH1N1・B型
7	7.12. 8～ 8. 4.24	27,972	AH3N2・AH1N1・B型	21	21. 8.3～22. 6.20	17,203	AH1N1亜型
8	8.11.13～ 9. 6. 4	10,870	AH3N2・AH1N1	22	22.10.24～23.5.28	1,834	AH3N2・AH1N1亜型
9	10. 1.20～ 3.12	26,711	AH3N2・B型	23	23.11.14～24.5.20	20,176	AH3N2・AH1N1亜型
10	11. 1. 13～11.4.19	24,210	AH3N2・B型	24	24.12.17～25.6.6	9,550	AH3N2・B型
11	11.12.13～12.3.16	20,182	AH1N1	25	26. 1.14～26.6.3	14,460	AH3N2・AH1N1亜型・B型
12	13.1.20～13.6.23	4,713	AH1N1・AH3N2・B型	26	26.10.28～27.6.26	12,865	AH3N2・AH1N1亜型・B型
13	14.1.17～14.5.14	9,361	AH1N1・AH3N2・B型	27	27.11.11～28.5.30	14,021	AH3N2・AH1N1亜型・B型

※AH3N2 は A 香港型、AH1N1 は A ソ連型

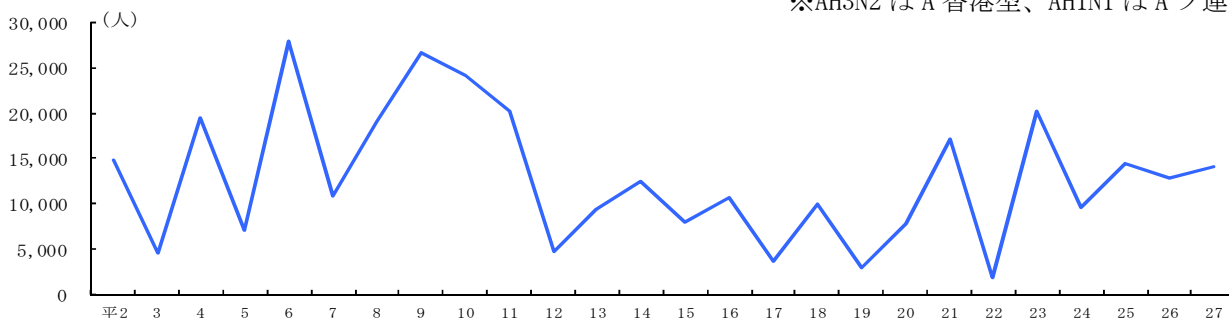

資料：県健康福祉企画課調べ

#### イ. インフルエンザ様疾患施設別集団発生状況（平成27年10月28日～平成28年6月28日）

	施 設	在籍者数	り患者数	欠席者数	休 校	学年閉鎖	学級閉鎖
保 育 所	14	611	175	144	6	-	8
幼 稚 園	25	1,937	471	382	13	4	8
小 学 校	159	7,113	2,821	2,016	6	80	73
中 学 校	41	2,769	769	488	3	15	23
高 校 他	15	1,212	243	205	-	3	12
計	254	13,642	4,479	3,235	28	102	124

資料：県健康福祉企画課調べ

#### ウ. インフルエンザ様疾患週別集団発生状況（平成27年10月28日～平成28年6月26日）

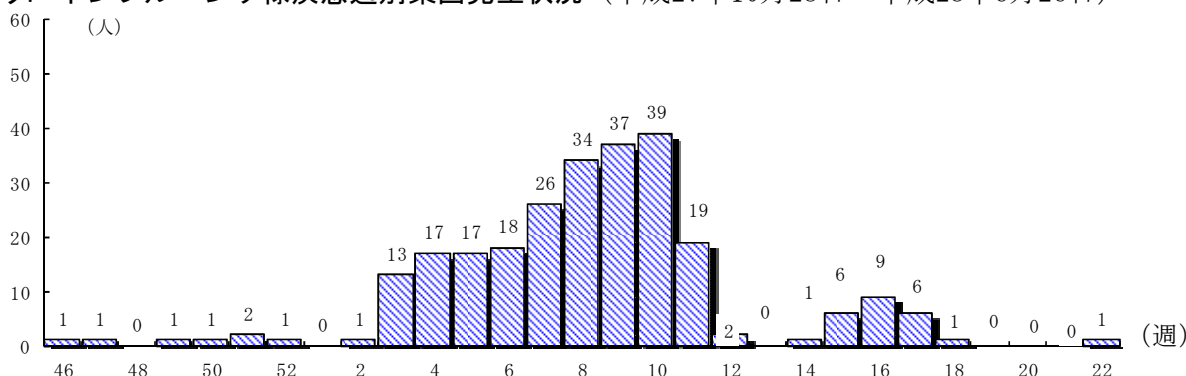

資料：県健康福祉企画課調べ

④全数把握感染症患者発生数

(平成27年)

分類	感染症名	患者数
二類感染症	結核	140
三類感染症	コレラ	-
〃	細菌性赤痢	1
〃	パラチフス	-
〃	腸管出血性大腸菌感染症	49
四類感染症	E型肝炎	1
〃	A型肝炎	5
〃	つつが虫病	8
〃	レプトスピラ症	-
〃	ライム病	-
〃	レジオネラ症	17
〃	デング熱	1
五類感染症	アメーバ赤痢	7
〃	ウイルス性肝炎	-
〃	カルバペネム耐性腸内細菌科細菌感染症	14
〃	急性脳炎(ウエストナイル脳炎及び日本脳炎を除く)	3
〃	クロイツフェルト・ヤコブ病	-
〃	劇症型溶血性レンサ球菌感染症	4
〃	後天性免疫不全症候群	2
〃	ジアルジア症	-
〃	侵襲性インフルエンザ菌感染症	2
〃	侵襲性肺炎球菌感染症	36
〃	梅毒	11
〃	破傷風	1
〃	バンコマイシン耐性腸球菌感染症	1
〃	風しん	-
〃	麻疹	-

資料：県健康福祉企画課調べ

⑤定点把握感染症患者発生数

(平成27年)

感染症名	患者数
(小児科定点 30:週報)	43,254
RSウイルス感染症	1,926
咽頭結膜熱	1,171
A群溶血性レンサ球菌咽頭炎	6,693
感染性胃腸炎	11,235
水痘	950
手足口病	6,108
伝染性紅斑	1,499
突発性発しん	1,064
百日咳	16
ヘルパンギーナ	1,193
流行性耳下腺炎	11,399
(インフルエンザ定点 48:週報)	10,141
インフルエンザ	10,141
(眼科定点 8:週報)	70
急性出血性結膜炎	-
流行性角結膜炎	70
(STD定点 10:月報)	364
性器クラミジア感染症	222
性器ヘルペスウイルス感染症	86
尖形コンジローマ	31
淋菌感染症	25
(基幹定点10:週報)	142
細菌性髄膜炎	10
無菌性髄膜炎	12
マイコプラズマ肺炎	52
感染性胃腸炎(ロタウイルス)	52
クラミジア肺炎	16
(基幹定点10:月報)	435
メチシリン耐性黄色ブドウ球菌感染症	287
ペニシリン耐性肺炎球菌感染症	60
薬剤耐性緑膿菌感染症	3

資料：県健康福祉企画課調べ

※患者数は定点医療機関から報告を受けた患者数を集計したものである。

## 5 難病及び原爆被爆者の保健

### ①特定疾患別医療費受給者数の年次推移（各年度末現在）

（単位：人）

	平18	平19	平20	平21	平22	平23	平24	平25	平26	平27	平28
1	パーチェット病	177	177	171	171	171	178	185	191		
2	多発性硬化症	131	139	145	150	154	160	161	166		
3	重症筋無力症	138	142	156	155	160	163	174	189		
4	全身性エリテマトーデス	418	427	445	454	457	461	467	472		
5	スモン	30	30	30	27	27	24	23	21	22	21
6	再生不良性貧血	87	91	91	98	99	104	99	90		
7	サルコイドーシス	95	101	101	106	113	113	117	132		
8	筋萎縮性側索硬化症	103	105	106	109	122	123	121	129		
9	強皮症、皮膚筋炎及び多発性筋炎	245	256	250	250	253	274	287	306		
10	特発性血小板減少性紫斑病	119	112	120	123	134	139	147	156		
11	結節性動脈周囲炎	38	43	48	59	71	79	87	98		
12	潰瘍性大腸炎	796	826	893	965	1,056	1,154	1,259	1,344		
13	大動脈炎症候群	43	46	45	44	48	53	52	56		
14	ピュルガー病	122	121	112	108	111	107	108	105		
15	天疱瘡	32	35	37	42	50	54	55	57		
16	脊髄小脳変性症	237	240	238	242	245	246	240	235		
17	クローン病	136	151	159	179	198	214	224	227		
18	難治性の肝炎のうちの劇症肝炎	3	5	3	1	3	3	3	3	2	2
19	悪性関節リウマチ	29	35	31	32	30	30	30	35		
20	パーキンソン病関連疾患	679	704	762	802	855	868	902	908		
21	アミロイドーシス	15	14	11	10	14	12	13	19		
22	後縦靭帯骨化症	101	117	130	152	145	173	207	229		
23	ハンチントン舞踏病	12	14	20	15	16	16	19	18		
24	ウイルス動脈輪閉塞症	134	142	149	157	170	178	186	193		
25	ウェグナー肉芽腫症	12	12	11	13	15	13	15	15		
26	特発性拡張型(うっ血型)心筋症	262	283	297	314	326	346	374	384		
27	多系統萎縮症	107	109	116	115	122	112	107	109		
28	表皮水泡症(接合部型及び栄養障害型)	3	2	2	2	2	2	2	1		
29	膿疱性乾癬	16	15	15	14	15	14	12	12		
30	広範脊柱管狭窄症	29	32	32	30	33	39	43	45		
31	原発性胆汁性肝硬変	180	184	202	213	230	240	254	266		
32	重症急性膵炎	12	7	9	12	11	25	16	22	14	3
33	特発性大腿骨頭壊死症	60	77	78	76	88	108	113	121		
34	混合性結合組織症	80	78	75	80	86	87	90	90		
35	原発性免疫不全症候群	13	10	11	10	9	9	11	9		
36	特発性間質性肺炎	23	22	23	27	34	37	38	42		
37	網膜色素変性症	265	274	292	299	290	291	297	311		
38	プリオン病	1	2	1	4	8	5	4	4	0	0
39	原発性肺高血圧症	11	10	11	20	23	25	25	31		
40	神経線維腫症	23	24	30	35	34	38	39	39		
41	亜急性硬化性全脳炎	-	-	-	-	-	-	-	-		
42	バッド・キアリ(Budd-Chiari)症候群	1	2	2	1	1	1	1	1		
43	特発性慢性肺血栓塞栓症(肺高血圧型)	4	5	6	6	11	13	18	27		
44	ライゾーム病	3	3	5	6	6	6	7	6		
45	副腎白質ジストロフィー	2	2	-	-	-	1	1	2		
46	家族性高コレステロール血症(ホモ接合体)										
47	脊髄性筋萎縮症				2	9	9	9	10		
48	球脊髄性筋萎縮症				2	9	12	13	16		
49	慢性炎症性脱髄性多発神経炎				7	12	14	17	24		
50	肥大型心筋症				4	8	12	13	16		
51	拘束型心筋症				-	1	-	-	-		
52	ミトコンドリア病				5	11	13	12	12		
53	リンパ脈管筋腫症(LAM)				-	1	3	3	3		
54	重症多形滲出性紅斑(急性期)				-	1	1	-	-		
55	黄色靭帯骨化症				6	15	17	23	32		
56	間脳下垂体機能障害				92	140	156	162	170		
	合計	5,027	5,226	5,471	5,846	6,253	6,575	6,885	7,199	38	26

資料：県障がい福祉課調べ

※平成21年10月から46～56の11疾患が追加された。

※平成27年1月からは、4疾患のみとなった。

②指定難病別医療費受給者数（平成28年度末現在）

（単位：人）

1	球脊髄性筋萎縮症	18	79	家族性高コレステロール血症（ホモ接合体）	1
2	筋萎縮性側索硬化症	132	80	甲状腺ホルモン不応症	0
3	脊髄性筋萎縮症	7	81	先天性副腎皮質酵素欠損症	1
4	原発性側索硬化症	0	82	先天性副腎低形成症	1
5	進行性核上性麻痺	90	83	アジソン病	2
6	パーキンソン病	894	84	サルコイドーシス	143
7	大脳皮質基底核変性症	27	85	特発性間質性肺炎	95
8	ハンチントン病	13	86	肺動脈性肺高血圧症	31
9	神経有棘赤血球症	1	87	肺静脈閉塞症／肺毛細血管腫症	0
10	シャルコー・マリー・トゥース病	3	88	慢性血栓性肺高血圧症	36
11	重症筋無力症	195	89	リンパ脈管筋腫症	5
12	先天性筋無力症候群	0	90	網膜色素変性症	273
13	多発性硬化症／視神経脊髄炎	184	91	バッド・キアリ症候群	3
14	慢性炎症性脱髄性多発神経炎／多巣性運動ニューロパチー	31	92	特発性門脈圧亢進症	2
15	封入体筋炎	5	93	原発性胆汁性肝硬変	278
16	クロウ・深瀬症候群	2	94	原発性硬化性胆管炎	2
17	多系統萎縮症	107	95	自己免疫性肝炎	7
18	脊髄小脳変性症(多系統萎縮症を除く。)	245	96	クローン病	258
19	ライソゾーム病	11	97	潰瘍性大腸炎	1,473
20	副腎白質ジストロフィー	2	98	好酸球性消化管疾患	2
21	ミトコンドリア病	12	99	慢性特発性偽性腸閉塞症	0
22	もやもや病	206	100	巨大膀胱短小結腸腸管蠕動不全症	0
23	プリオン病	2	101	腸管神経節細胞減少症	0
24	亜急性硬化性全脳炎	0	102	ルビンシュタイン・テイビ症候群	0
25	進行性多巣性白質脳症	0	103	CFC症候群	0
26	HTLV-1関連脊髄症	3	104	コステロ症候群	0
27	特発性基底核石灰化症	1	105	チャージ症候群	0
28	全身性アミロイドーシス	15	106	クリオビリン関連周期熱症候群	0
29	ウルリッヒ病	0	107	全身型若年性特発性関節炎	1
30	遠位型ミオパチー	2	108	TNF受容体関連周期性症候群	0
31	ベスレムミオパチー	0	109	非典型型溶血性尿毒症症候群	0
32	自己食空胞性ミオパチー	0	110	ブラウ症候群	0
33	シュワルツ・ヤンペル症候群	0	111	先天性ミオパチー	1
34	神経線維腫症	39	112	マリネスコ・シェーグレン症候群	0
35	天疱瘡	53	113	筋ジストロフィー	14
36	表皮水疱症	1	114	非ジストロフィー性ミオトニー症候群	0
37	膿疱性乾癬(汎発型)	15	115	遺伝性周期性四肢麻痺	0
38	ステイーヴンス・ジョンソン症候群	0	116	アトピー性脊髄炎	0
39	中毒性表皮壊死症	0	117	脊髄空洞症	6
40	高安静脈炎	57	118	脊髄髄膜瘤	0
41	巨細胞性動脈炎	1	119	アイザックス症候群	1
42	結節性多発動脈炎	24	120	遺伝性ジストニア	0
43	顕微鏡的多発血管炎	96	121	神経フェリチン症	0
44	多発血管炎性肉芽腫症	18	122	脳表へモジゲリン沈着症	3
45	好酸球性多発血管炎性肉芽腫症	21	123	禿頭と変形性脊椎症を伴う常染色体劣性白質脳症	0
46	悪性関節リウマチ	30	124	皮膚下梗塞と白質脳症を伴う常染色体優性脳動脈症	0
47	パージャヤー病	94	125	神経軸索スフェロイド形成を伴う遺伝性びまん性白質脳症	0
48	原発性抗リン脂質抗体症候群	0	126	ペリー症候群	0
49	全身性エリテマトーデス	480	127	前頭側頭葉変性症	13
50	皮膚筋炎／多発性筋炎	140	128	ピッカースタッフ脳幹脳炎	0
51	全身性強皮症	195	129	痙攣重積型(二相性)急性脳症	0
52	混合性結合組織病	95	130	先天性無痛無汗症	0
53	シェーグレン症候群	32	131	アレキサンダー病	0
54	成人スチル病	25	132	先天性核上性球麻痺	0
55	再発性多発軟骨炎	3	133	メビウス症候群	0
56	パーチエット病	192	134	中隔視神経形成異常症／ドモルシア症候群	0
57	特発性拡張型心筋症	408	135	アイカルディ症候群	0
58	肥大型心筋症	28	136	片側巨脳症	0
59	拘束型心筋症	0	137	限局性皮質異形成	0
60	再生不良性貧血	97	138	神経細胞移動異常症	0
61	自己免疫性溶血性貧血	0	139	先天性大脳白質形成不全症	0
62	発作性夜間へモグロビン尿症	4	140	ドラベ症候群	0
63	特発性血小板減少性紫斑病	163	141	海馬硬化を伴う内側側頭葉てんかん	0
64	血栓性血小板減少性紫斑病	3	142	ミオクロニー欠伸てんかん	0
65	原発性免疫不全症候群	11	143	ミオクロニー脱力発作を伴うてんかん	0
66	IgA腎症	87	144	レノックス・ガストー症候群	0
67	多発性嚢胞腎	62	145	ウエスト症候群	0
68	黄色靱帯骨化症	52	146	大田原症候群	0
69	後縦靱帯骨化症	248	147	早期ミオクロニー脳症	0
70	広範脊柱管狭窄症	38	148	遊走性焦点発作を伴う乳児てんかん	0
71	特発性大腿骨頭壊死症	124	149	片側痙攣・片麻痺・てんかん症候群	0
72	下垂体性ADH分泌異常症	10	150	環状20番染色体症候群	0
73	下垂体性TSH分泌亢進症	0	151	ラスムッセン脳炎	0
74	下垂体性PRL分泌亢進症	42	152	P C D H 19 関連症候群	0
75	クッシング病	9	153	難治頻回部分発作重積型急性脳炎	0
76	下垂体性ゴナドトロピン分泌亢進症	1	154	徐波睡眠期持続性棘徐波を示すてんかん性脳症	0
77	下垂体性成長ホルモン分泌亢進症	30	155	ランドウ・クレフナー症候群	0
78	下垂体前葉機能低下症	103	156	レット症候群	0

157	スタージ・ウェーバー症候群	1
158	結節性硬化症	5
159	色素性乾皮症	0
160	先天性魚鱗癬	0
161	家族性良性慢性天疱瘡	0
162	類天疱瘡（後天性表皮水疱症を含む。）	17
163	特発性後天性全身性無汗症	2
164	眼皮膚白皮症	0
165	肥厚性皮膚骨膜炎	0
166	弾性線維性仮性黄色腫	0
167	マルファン症候群	3
168	エーラス・ダンロス症候群	1
169	メンケス病	0
170	オクシピタル・ホーン症候群	0
171	ウィルソン病	3
172	低ホスファターゼ症	0
173	VATER症候群	0
174	那須・ハコラ病	0
175	ウィーバー症候群	0
176	コフィン・ローリー症候群	0
177	有馬症候群	0
178	モワット・ウィルソン症候群	0
179	ウィリアムズ症候群	0
180	ATR-X症候群	0
181	クルーゾン症候群	0
182	アペール症候群	0
183	ファイファー症候群	0
184	アントレー・ピクスラー症候群	0
185	コフィン・シリズ症候群	0
186	ロスモンド・トムソン症候群	0
187	歌舞伎症候群	0
188	多脾症候群	0
189	無脾症候群	1
190	鯉耳腎症候群	0
191	ウェルナー症候群	0
192	コケイン症候群	0
193	プラダー・ウィリ症候群	2
194	ソトス症候群	1
195	ヌーナン症候群	0
196	ヤング・シンプソン症候群	0
197	1p36欠失症候群	0
198	4p欠失症候群	0
199	5p欠失症候群	0
200	第14番染色体父親性ダイソミー症候群	0
201	アンジェルマン症候群	0
202	スミス・マギニス症候群	0
203	22q11.2欠失症候群	0
204	エマヌエル症候群	0
205	脆弱X症候群関連疾患	0
206	脆弱X症候群	0
207	総動脈幹遺残症	0
208	修正大血管転位症	0
209	完全大血管転位症	0
210	単心室症	0
211	左心低形成症候群	0
212	三尖弁閉鎖症	1
213	心室中隔欠損を伴わない肺動脈閉鎖症	1
214	心室中隔欠損を伴う肺動脈閉鎖症	0
215	ファロー四徴症	3
216	両大血管右室起始症	2
217	エプスタイン病	0
218	アルポート症候群	0
219	ギャロウェイ・モフト症候群	0
220	急速進行性糸球体腎炎	4
221	抗糸球体基底膜腎炎	0
222	一次性ネフローゼ症候群	40
223	一次性膜性増殖性糸球体腎炎	0
224	紫斑病性腎炎	3
225	先天性腎性尿崩症	0
226	間質性膀胱炎（ハンナ型）	0
227	オスラー病	1
228	閉塞性細気管支炎	0
229	肺胞蛋白症（自己免疫性又は先天性）	0
230	肺胞低換気症候群	0
231	α1-アンチトリプシン欠乏症	0
232	カーニー複合	0
233	ウォルフラム症候群	0
234	ペルオキシソーム病（副腎白質ジストロフィーを除く。）	0
235	副甲状腺機能低下症	0
236	偽性副甲状腺機能低下症	0
237	副腎皮質刺激ホルモン不応症	0
238	ビタミンD抵抗性くる病/骨軟化症	2
239	ビタミンD依存性くる病/骨軟化症	0

240	フェニルケトン尿症	3
241	高チロシン血症1型	0
242	高チロシン血症2型	0
243	高チロシン血症3型	0
244	メープルシロップ尿症	0
245	プロピオン酸血症	0
246	メチルマロン酸血症	1
247	イソ吉草酸血症	0
248	グルコーストランスポーター1欠損症	0
249	グルタル酸血症1型	0
250	グルタル酸血症2型	0
251	尿素サイクル異常症	1
252	リジン尿性蛋白不耐症	0
253	先天性葉酸吸収不全	0
254	ポルフィリン症	1
255	複合カルボキシラーゼ欠損症	1
256	筋型糖原病	0
257	肝型糖原病	2
258	ガラクトース-1-リン酸ウリジルトランスフェラーゼ欠損症	0
259	レシチンコレステロールアシルトランスフェラーゼ欠損症	0
260	シトステロール血症	0
261	タンジール病	0
262	原発性高カイロミクロン血症	0
263	脳腱黄色腫症	1
264	無βリポタンパク血症	0
265	脂肪萎縮症	0
266	家族性地中海熱	0
267	高IgD症候群	0
268	中條・西村症候群	0
269	化膿性無菌性関節炎・壞疽性膿皮症・アクネ症候群	0
270	慢性再発性多発性骨髄炎	0
271	強直性脊椎炎	18
272	進行性骨化性線維異形成症	0
273	肋骨異常を伴う先天性側弯症	1
274	骨形成不全症	0
275	タナトフォリック骨異形成症	0
276	軟骨無形成症	1
277	リンパ管腫症/ゴーハム病	0
278	巨大リンパ管奇形（頸部顔面病変）	0
279	巨大静脈奇形（頸部口腔咽頭びまん性病変）	0
280	巨大動静脈奇形（頸部顔面又は四肢病変）	0
281	クリッペル・トレノナー・ウェーバー症候群	0
282	先天性赤血球形成異常性貧血	0
283	後天性赤芽球癆	4
284	ダイヤモンド・ブラックファン貧血	0
285	ファンコニ貧血	0
286	遺伝性鉄芽球性貧血	0
287	エプスタイン症候群	0
288	自己免疫性出血病XIII	0
289	クロンカイト・カナダ症候群	0
290	非特異性多発性小腸潰瘍症	1
291	ヒルシュスブルグ病（全結腸型又は小腸型）	0
292	総排泄腔外反症	1
293	総排泄腔遺残	0
294	先天性横隔膜ヘルニア	0
295	乳幼児肝巨大血管腫	0
296	胆道閉鎖症	2
297	アラジール症候群	0
298	遺伝性膝炎	0
299	嚢胞性線維症	0
300	IgG4関連疾患	7
301	黄斑ジストロフィー	2
302	レーベル遺伝性視神経症	1
303	アッシュャー症候群	0
304	若年発症型両側性感音難聴	0
305	遅発性内リンパ水腫	0
306	好酸球性副鼻腔炎	17
合計		8,149

資料：県障がい福祉課調べ

③被爆者数（健康手帳交付数）

前年度末現在	増(新規転入)	減(転出死亡)	27年度末現在
31人	-	5人	26人

資料：県健康福祉企画課調べ

④被爆者健康診断の実施状況

	平成19年度	平成20年度	平成21年度	平成22年度	平成23年度	平成24年度	平成25年度	平成26年度	平成27年度
一般検査	146人(69)	140人(67)	125人(59)	114人(54)	108人(41)	127人(27)	109人(25)	106人(16)	89人(17)
精密検査	14人(6)	28人(12)	28人(3)	14人(4)	10人(3)	20人(1)	13人(0)	1人(0)	2人(0)
計	160人(75)	168人(79)	153人(62)	128人(58)	118人(44)	147人(28)	122人(25)	107人(16)	91人(2)

※（ ）はがん検査再掲

資料：県健康福祉企画課調べ

⑤被爆者各種手当支給状況（年度末受給者数）

	医療特別手当	特別手当	原子爆弾 小頭症手当	健康管理手当	保 健 手 当		介 護 手 当
					一 般 分	増 額 分	
平成19年度	-	-	-	46	8	-	-
平成20年度	-	-	-	47	7	0	1
平成21年度	-	-	-	42	7	0	1
平成22年度	-	-	-	41	4	-	1
平成23年度	1	-	-	38	4	-	-
平成24年度	1	-	-	35	4	-	-
平成25年度	1	-	-	29	3	-	-
平成26年度	1	-	-	23	3	-	-
平成27年度	-	-	-	19	2	-	-

資料：県健康福祉企画課調べ

# V 障がい者の保健・福祉

- 1 障がい児の在宅・施設福祉
- 2 身体障がい者の福祉
- 3 知的障がい者の福祉
- 4 精神障がい者の保健・福祉
- 5 心身障がい者の医療
- 6 障がい者福祉施設等の分布





# 1 障がい児の在宅・施設福祉

## ①18歳未満の身体障害者手帳・療育手帳所持者数の推移（各年度末現在）

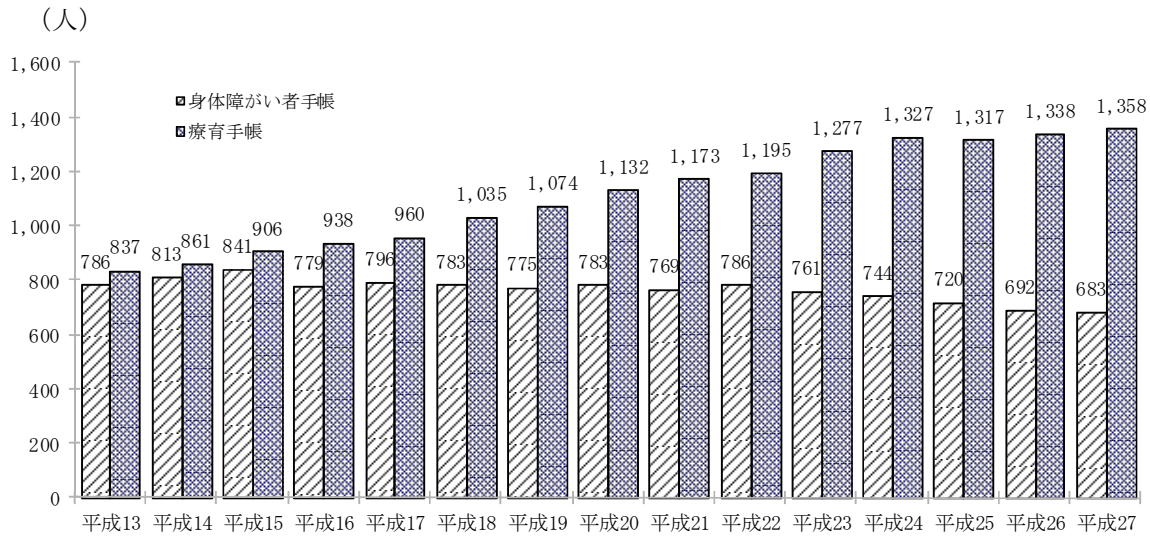

資料：県障がい福祉課調べ

## ②児童福祉施設（障がい児）の定員・入所児数の推移（各年度末現在）

		平成23年	平成24年	平成25年	平成26年	平成27年	平成28年
福祉型障害児 入所施設(3)	定員	90	90	90	90	90	90
	入所児	61	54	54	52	49	48
医療型障害児 入所施設(1)	定員	60	60	60	60	60	60
	入所児	35	29	33	32	32	30
福祉型児童発 達支援センター (5)	定員	120	120	120	130	130	130
	通所児	85	91	89	130	130	130
医療型児童発 達支援センター (1)	定員	30	30	30	30	30	30
	通所児	22	17	16	24	23	20

※ ( ) 内は施設数

資料：県障がい福祉課調べ

## ③児童発達支援事業所等数の推移（各年4月1日現在）

	平成23年	平成24年	平成25年	平成26年	平成27年	平成28年
児童デイサービス	27	-	-	-	-	-
児童発達支援	-	22	23	27	30	33
放課後等デイサービス	-	25	35	50	59	69

※平成24年4月より、障害者自立支援法及び児童福祉法の改正により、サービスの区分に変更が加えられた。

資料：県障がい福祉課調べ

## ④短期入所事業所（障がい児）数の推移（各年4月1日現在）

	平成23年	平成24年	平成25年	平成26年	平成27年	平成28年
実施箇所数	23	23	25	25	27	26

資料：県障がい福祉課調べ

⑤心身障がい者扶養共済制度加入者数・年金受給者数の推移（各年4月1日現在）

	平成23年	平成24年	平成25年	平成26年	平成27年	平成28年
加入者数	426	409	391	380	346	332
2口加入者数	95	95	95	95	92	92
年金受給者数	477	483	481	479	489	486

資料：県障がい福祉課調べ

⑥特別児童扶養手当支給対象児童数及び支給額の推移

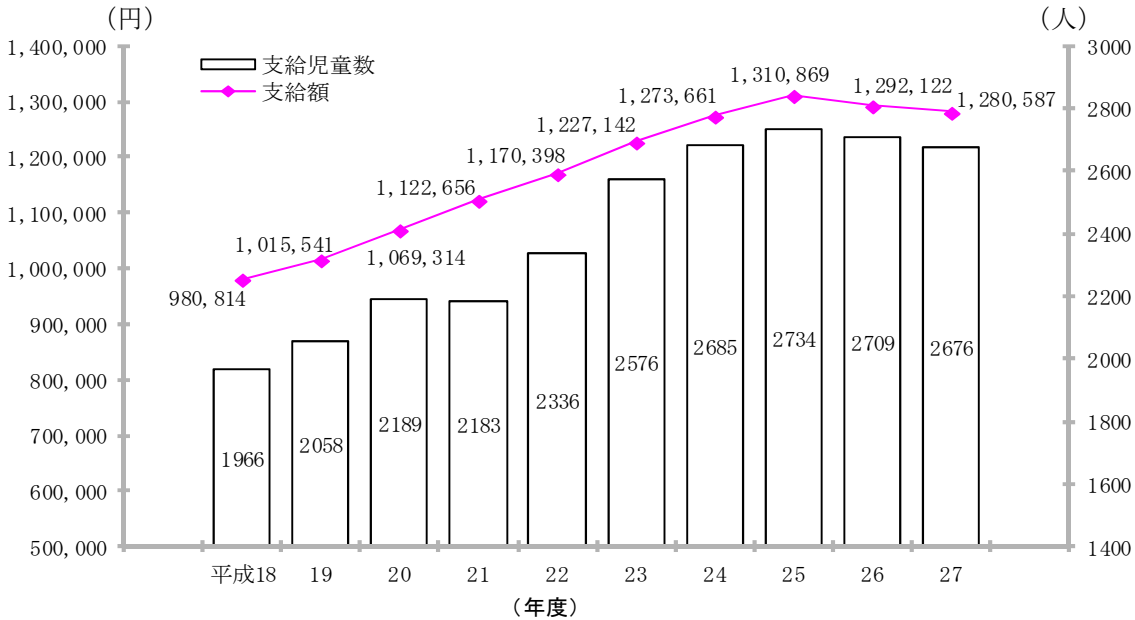

資料：県子ども家庭課調べ

※支給対象児童は、各年度末現在。支給額は各年度の総額

在宅で20歳未満の重度・中度障がい児の養育者に支給される特別児童扶養手当は、支給対象児童数、支給額ともに増加傾向にある。

⑦特別児童扶養手当支給対象児童数の障がい別割合（平成28年3月31日現在）

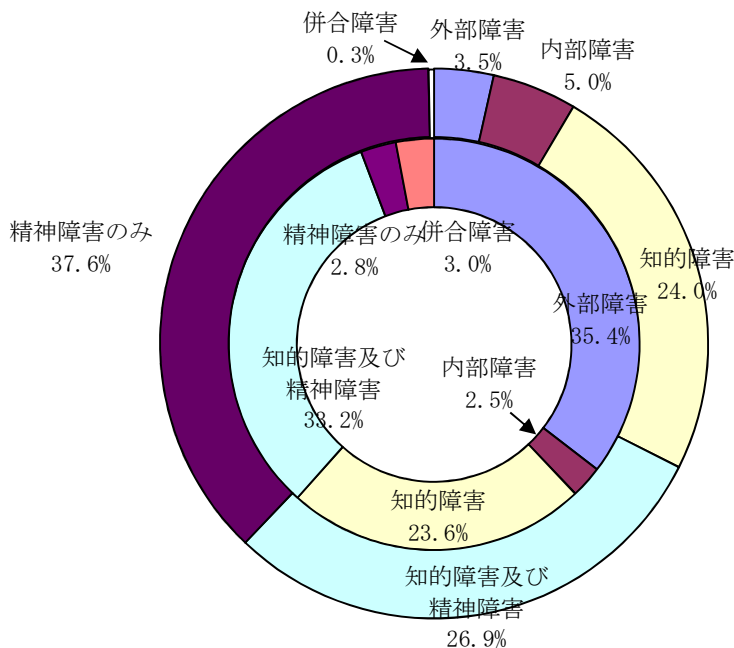

※支給対象児童（平成27年度末現在）の等級及び障害区分の内訳  
内円：1級 外円：2級

資料：県子ども家庭課調べ

## 2 身体障がい者の福祉

平成28年3月末現在の身体障がい者(手帳所持者数)は53,950人で、そのうち重度障がい者(1級2級手帳所持者)が23,031人(42.7%)、高齢者(65歳以上)が40,716人(75.5%)となっており、高齢化が進んでいる。また、種別毎の構成を見ると、内部障がい(心臓、腎臓等)の割合が増加している。

### (1) 身体障がい者の動向

#### ①身体障がい者数の推移(各年度末現在)

(単位:人)

	平成21年度	平成22年度	平成23年度	平成24年度	平成25年度	平成26年度	平成27年度
視覚障がい	3,405	3,339	3,303	3,246	3,043	2,989	2,904
聴覚・平衡機能障がい	5,076	5,072	5,050	5,019	4,821	4,768	4,716
音声・言語・そしゃく機能障がい	679	709	705	700	671	645	635
肢体不自由	31,547	32,130	32,306	32,186	30,757	30,125	29,872
内部障がい	15,413	16,014	16,495	16,686	15,705	15,706	15,823
合計	56,120	57,264	57,859	57,837	54,997	54,233	53,950

資料: 県障がい福祉課調べ

#### ②重度化の状況

障がい等級別	25年度末		26年度末		27年度末		増減	
	人数	構成比(%)	人数	構成比(%)	人数	構成比(%)	人数	構成比(%)
1級	16,611	30.2	16,349	30.1	16,342	30.3	-7	100.0
2級	7,096	12.9	6,880	12.7	6,689	12.4	-191	97.2
小計	<b>23,707</b>	<b>43.1</b>	<b>23,229</b>	<b>42.8</b>	<b>23,031</b>	<b>42.7</b>	<b>-198</b>	<b>99.1</b>
3級	8,573	15.6	8,301	15.3	8,140	15.1	-161	98.1
4級	13,756	25.0	13,829	25.5	13,825	25.6	-4	100.0
小計	<b>22,329</b>	<b>40.6</b>	<b>22,130</b>	<b>40.8</b>	<b>21,965</b>	<b>40.7</b>	<b>-165</b>	<b>99.3</b>
5級	5,171	9.4	5,177	9.5	5,316	9.9	139	102.7
6級	3,790	6.9	3,697	6.8	3,638	6.7	-59	98.4
小計	8,961	16.3	8,874	16.4	8,954	16.6	80	100.9
合計	<b>54,997</b>	<b>100.0</b>	<b>54,233</b>	<b>100.0</b>	<b>53,950</b>	<b>100.0</b>	<b>-283</b>	<b>99.5</b>

資料: 県障がい福祉課調べ

#### ③年齢別の状況

年齢層別	25年度末		26年度末		27年度末		増減	
	人数	構成比(%)	人数	構成比(%)	人数	構成比(%)	人数	構成比(%)
0~17歳	720	1.3	692	1.3	683	1.3	-9	98.7
18歳~64歳	14,124	25.7	13,037	24.0	12,551	23.3	-486	96.3
65歳~	40,153	73.0	40,504	74.7	40,716	75.5	212	100.5
合計	54,997	100.0	54,233	100.0	53,950	100.0	-283	99.5

資料: 県障がい福祉課調べ

④ 障がい種別・年齢別・等級別身体障がい者数（平成28年3月31日現在）

（単位：人）

		年齢階級	1級	2級	3級	4級	5級	6級	計
視覚障がい	～17	15	0	1	1	5	1	23	
	18～64	259	221	59	45	113	55	752	
	65～	784	654	158	148	213	172	2,129	
	計	1,058	875	218	194	331	228	2,904	
聴覚障がい	～17	2	43	16	11	0	37	109	
	18～64	132	309	96	95	1	180	813	
	65～	147	546	483	1,084	13	1,476	3,749	
	計	281	898	595	1,190	14	1,693	4,671	
平衡機能障がい	～17	0	0	0	0	0	0	0	
	18～64	1	2	3	0	10	0	16	
	65～	2	0	10	1	16	0	29	
	計	3	2	13	1	26	0	45	
音声・言語・そしゃく機能障がい	～17	0	0	2	3	0	0	5	
	18～64	14	10	91	108	0	0	223	
	65～	15	34	244	114	0	0	407	
	計	29	44	337	225	0	0	635	
肢 体 不 自 由	上肢機能障がい	～17	34	8	15	3	1	0	61
		18～64	733	704	349	291	214	183	2,474
		65～	2,226	1,996	776	646	571	389	6,604
		計	2,993	2,708	1,140	940	786	572	9,139
	下肢機能障がい	～17	12	8	4	7	15	9	55
		18～64	211	218	467	1,434	1,031	348	3,709
		65～	413	684	2,776	5,929	2,567	728	13,097
		計	636	910	3,247	7,370	3,613	1,085	16,861
	体幹機能障がい	～17	10	3	1	0	2	0	16
		18～64	133	251	195	3	122	0	704
		65～	463	664	600	8	371	0	2,106
		計	606	918	796	11	495	0	2,826
脳 原 性 運 動 障 が い	上肢機能障がい	～17	54	0	4	3	3	0	64
		18～64	215	65	40	24	16	18	378
		65～	41	33	8	6	4	3	95
		計	310	98	52	33	23	21	537
	移動機能障がい	～17	103	42	11	10	8	15	189
		18～64	107	80	25	13	15	20	260
		65～	12	20	11	8	5	4	60
		計	222	142	47	31	28	39	509
内部障がい （心臓、じん臓、呼吸器、 ぼうこう・直腸、小腸、免疫、肝臓）	～17	74	0	57	30	0	0	161	
	18～64	2,072	27	332	791	0	0	3,222	
	65～	8,058	67	1,306	3,009	0	0	12,440	
	計	10,204	94	1,695	3,830	0	0	15,823	
合 計	～17	304	104	111	68	34	62	683	
	18～64	3,877	1,887	1,657	2,804	1,522	804	12,551	
	65～	12,161	4,698	6,372	10,953	3,760	2,772	40,716	
	計	16,342	6,689	8,140	13,825	5,316	3,638	53,950	

資料：県障がい福祉課調べ

## (2) 身体障がい者支援の状況

### ①身体障がい者更生相談所の相談件数及び人員の推移（各年度中）

		平成23年度	平成24年度	平成25年度	平成26年度	平成27年度	平成28年度
相談人員		3,112	3,375	3,241	3,304	3,388	3,671
相談件数内容	医療	2,000	2,149	2,100	2,559	2,671	2,985
	補装具	1,013	1,099	1,037	1,096	1,022	974
	身体障害者手帳	440	479	422	-	-	-
	職業	-	-	-	-	-	-
	施設	-	-	-	-	-	-
	生活	-	-	-	-	-	-
	その他	-	-	-	-	-	2
計	3,453	3,727	3,559	3,655	3,693	3,961	

資料：県障がい福祉課調べ

### ②身体障害者相談員の設置状況（各年4月1日現在）

（単位：人）

	平成20年	平成21年	平成22年	平成23年	平成24年	平成25年	平成26年	平成27年	平成28年
人員	184	184	183	183	178	176	178	173	176

資料：県障がい福祉課調べ

### ③障害者支援施設等（身体障がい）数の推移（各年4月1日現在）

施設の種別	平成24年	平成25年	平成26年	平成27年	平成28年
障害者支援施設	9	8	8	8	8
肢体不自由者更生施設	-	-	-	-	-
身体障害者療護施設	-	-	-	-	-
身体障害者授産施設	-	-	-	-	-
(身体障害者)福祉ホーム	2	2	2	2	2
合計	11	10	10	10	10
肢体不自由者更生施設	-	-	-	-	-
身体障害者授産施設	-	-	-	-	-
福祉工場	-	-	-	-	-
合計	-	-	-	-	-

※通所施設には、入所施設の通所部及び分場を含む。

資料：県障がい福祉課調べ

### ④障害福祉サービス事業所（身体障がい）数の推移（各年4月1日現在）

サービスの種類	平成24年度	平成25年度	平成26年度	平成27年度	平成28年度
生活介護	42	47	50	54	54
自立訓練(機能訓練)	7	6	6	6	6
就労移行支援	18	23	30	34	31
就労継続支援(A型)	10	13	16	21	24
就労継続支援(B型)	57	63	68	77	79
合計	134	152	170	192	194

資料：県障がい福祉課調べ

⑤短期入所事業所（身体障がい）数の推移（各年4月1日現在）

	平成24年度	平成25年度	平成26年度	平成27年度	平成28年度
実施箇所	15	17	17	18	21

資料：県障がい福祉課調べ

⑥身体障がい者・児の補装具の種類別給付件数の推移（年度中）

		平成22年度	平成23年度	平成24年度	平成25年度	平成26年度	平成27年度	平成28年度
義肢	交付	72	54	84	65	60	58	49
	修理	101	93	103	104	97	90	79
	計	173	147	187	169	157	148	128
装具	交付	348	363	399	389	375	370	376
	修理	119	131	119	130	105	88	101
	計	467	494	518	519	480	458	477
盲人安全つえ	交付	43	37	58	43	49	42	46
	修理	-	-	-	-	1	1	1
	計	43	37	58	43	50	43	47
補聴器	交付	438	487	522	515	492	444	437
	修理	213	190	206	216	202	159	147
	計	651	677	728	731	694	603	584
車いす (電動車いすを含む)	交付	223	217	203	204	224	191	175
	修理	379	339	380	373	342	375	353
	計	602	556	583	577	566	566	528
その他	交付	236	224	273	234	217	230	191
	修理	119	127	113	123	117	120	117
	計	355	351	386	357	334	350	308
合計	交付	1,360	1,382	1,539	1,450	1,417	1,335	1,274
	修理	931	880	921	946	864	833	798
	計	2,291	2,262	2,460	2,396	2,281	2,168	2,072

資料：県障がい福祉課調べ

⑦特別障害者手当等の支給人員及び支給額の推移

	特別障害者手当		障害児福祉手当		経過的福祉手当	
	支給人員	支給額(千円)	支給人員	支給額(千円)	支給人員	支給額(千円)
平成22年度	13,962	369,156	10,241	147,266	447	6,428
平成23年度	15,239	401,643	10,125	145,177	368	5,277
平成24年度	16,099	422,820	9,956	142,256	322	4,601
平成25年度	16,547	433,528	9,810	139,763	303	4,317
平成26年度	16,468	428,391	9,430	133,404	280	3,962
平成27年度	15,903	421,456	8,966	129,306	265	3,822

資料：県障がい福祉課調べ

⑧心身障がい者地域福祉対策促進事業実績の推移

	平成22年度	平成23年度	平成24年度	平成25年度	平成26年度	平成27年度	平成28年度
おむつ支給事業	28市町村	29市町村	29市町村	29市町村	29市町村	29市町村	30市町村
人工透析患者通院交通費補助事業	32市町村	32市町村	33市町村	33市町村	32市町村	32市町村	33市町村

資料：県障がい福祉課調べ

⑨点字図書館利用状況の推移

	蔵書数			貸出数		
	点字図書	録音図書	CD録音図書	点字図書	録音図書	CD録音図書
平成18年度	18,907	28,533	3,089	2,881	32,627	1,928
平成19年度	19,282	29,007	3,144	3,014	31,421	2,133
平成20年度	19,654	29,620	3,253	2,996	29,089	2,610
平成21年度	20,105	30,153	3,335	3,355	30,964	2,482
平成22年度	20,663	30,603	3,440	3,055	23,110	2,619
平成23年度	21,105	30,903	3,575	2,996	20,130	3,229
平成24年度	21,720	31,152	3,683	3,038	16,092	3,790
平成25年度	22,215	31,349	3,817	2,182	12,677	4,259
平成26年度	22,755	31,501	4,033	2,376	10,053	3,904
平成27年度	23,234	31,676	4,212	2,376	9,806	4,237
平成28年度	23,672	31,852	4,376	1,701	8,087	4,820

資料：県障がい福祉課調べ

⑩障がい者スポーツ大会（主会期分）の開催状況及び参加者数の推移

	開催地	会期	参加者数
平成19年度	天童市	H19. 9. 2	1, 355人
平成20年度	天童市	H20. 9. 7	1, 650人
平成21年度	天童市	H21. 8. 30	1, 752人
平成22年度	天童市	H22. 9. 5	1, 726人
平成23年度	天童市	H23. 8. 28	1, 635人
平成24年度	天童市	H24. 8. 26	1, 493人
平成25年度	天童市	H25. 9. 15	1, 100人
平成26年度	天童市	H26. 9. 23	1, 284人
平成27年度	天童市	H27. 10. 4	1, 272人
平成28年度	天童市	H28. 8. 27	1, 166人

※平成20年度から大会形態を変更し、県身体障がい者レクリエーション大会として実施。

資料：県障がい福祉課調べ

### 3 知的障がい者の福祉

平成 29 年 3 月末現在の療育手帳所持者数は 8,439 人（うち 18 歳以上が 7,046 人、18 歳未満が 1,393 人）で、年々増加傾向にある。

#### ①療育手帳の交付件数と所持者数の推移

##### ア. 交付件数（年度中）

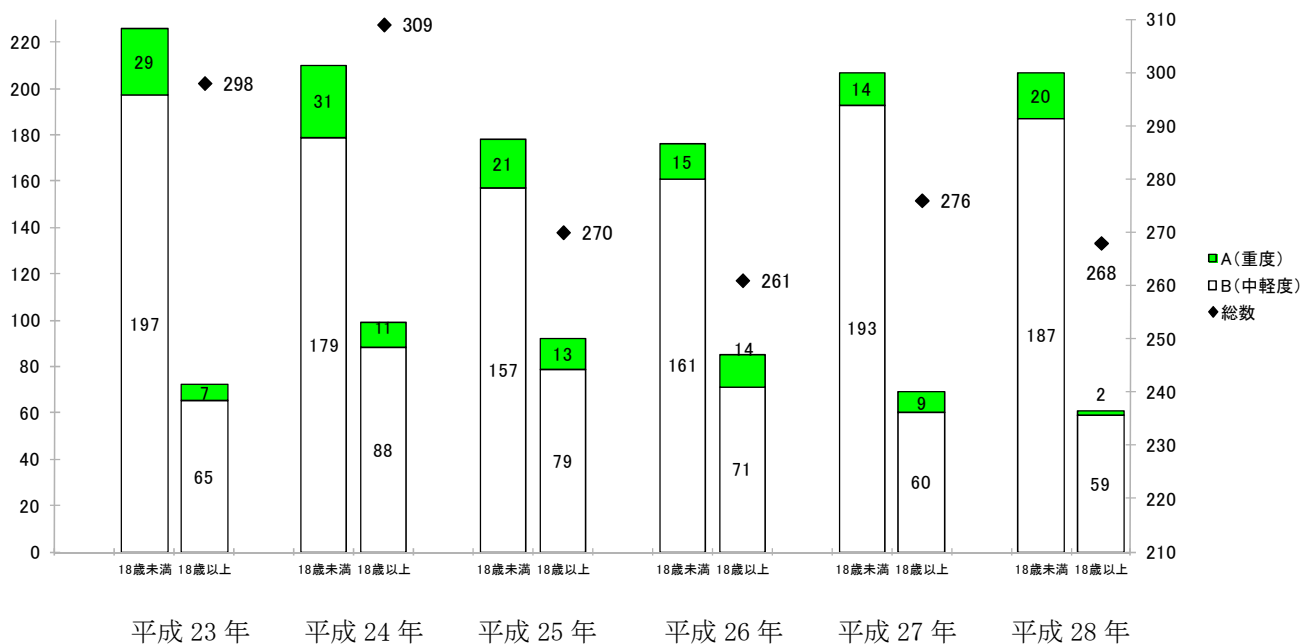

##### イ. 所持者数（各年度末現在）

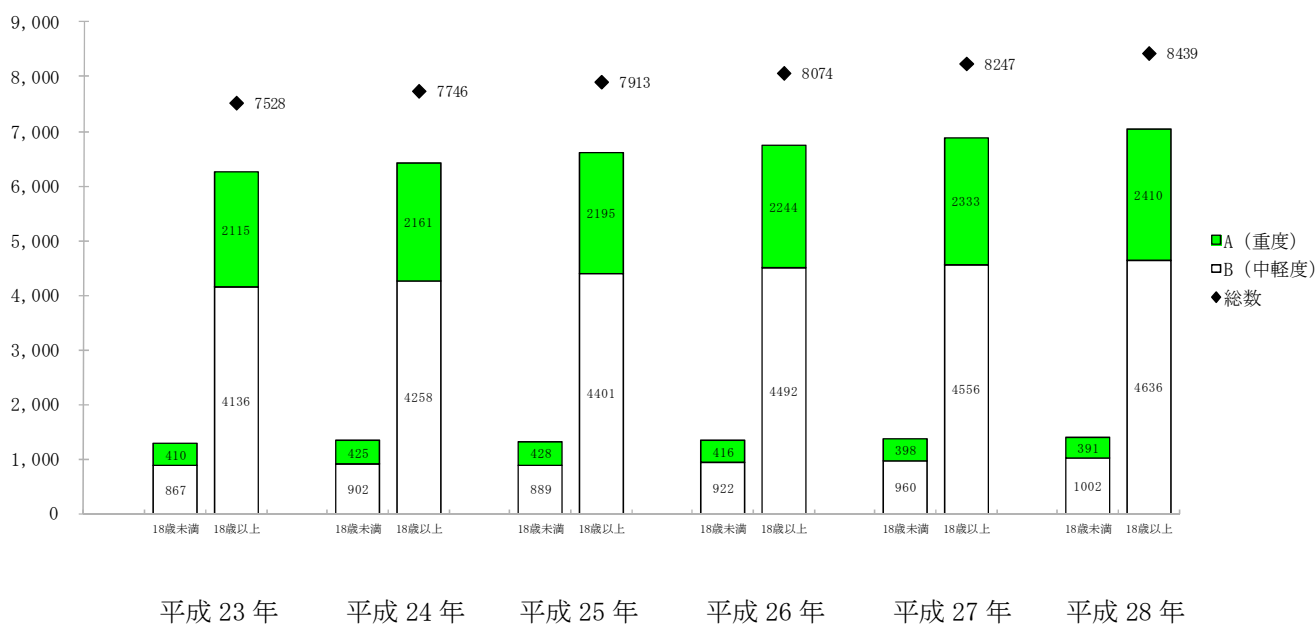

資料：県障がい福祉課調べ



### ②知的障がい者更生相談所の相談指導件数の推移

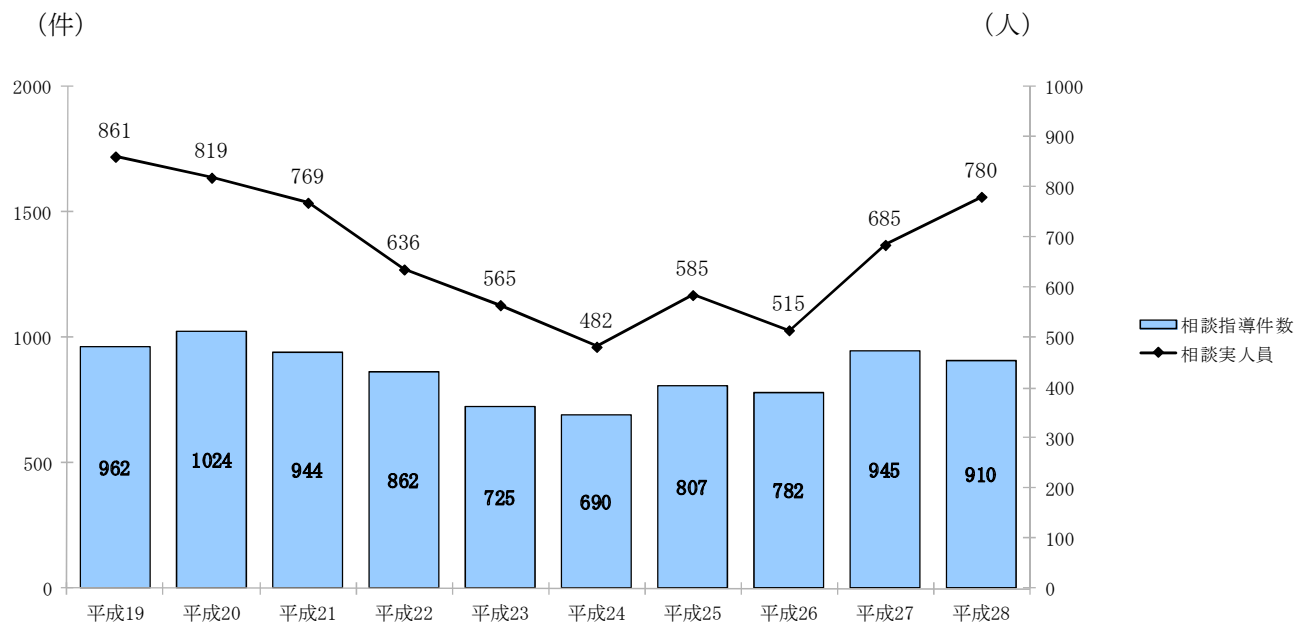

資料：県障がい福祉課調べ

### ③知的障がい者更生相談所の相談内容別受付件数

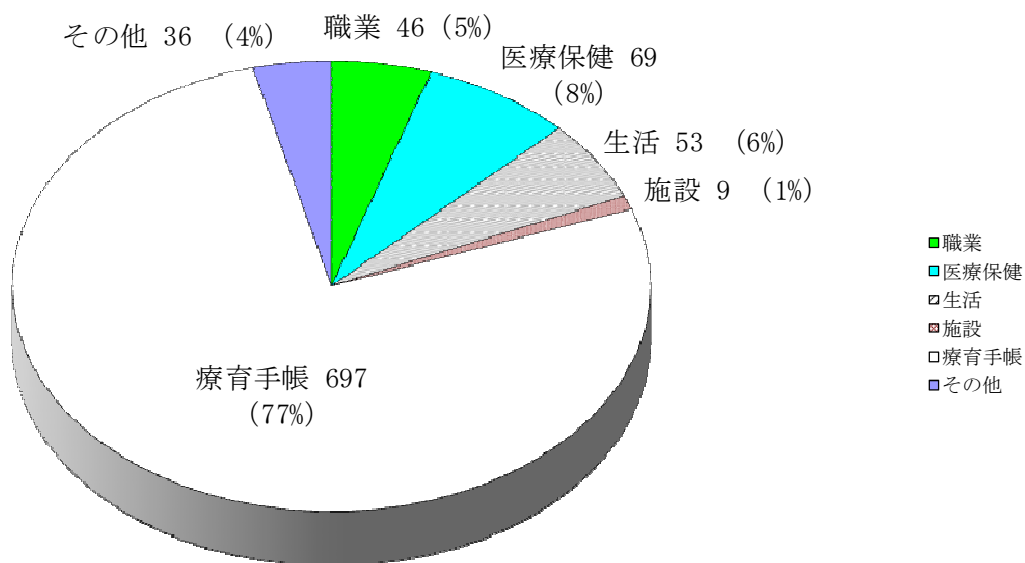

資料：県障がい福祉課調べ

④知的障害者相談員の設置状況（各年度末現在）

	平成20年度	平成21年度	平成22年度	平成23年度	平成24年度	平成25年度	平成26年度	平成27年度	平成28年度
人数	66	66	66	65	64	63	61	58	59

資料：県障がい福祉課調べ

⑤障害者支援施設等（知的障がい）数の推移（各年4月1日現在）

	施設の種別	平成23年	平成24年	平成25年	平成26年	平成27年	平成28年
入 所	障害者支援施設	18	21	21	21	21	21
	知的障害者更生施設	1	-	-	-	-	-
	知的障害者授産施設	2	-	-	-	-	-
	知的障害者通勤寮	1	-	-	-	-	-
	合計	22	21	21	21	21	21
通 所	知的障害者更生施設	3	-	-	-	-	-
	知的障害者授産施設	3	-	-	-	-	-
	合計	6	-	-	-	-	-

資料：県障がい福祉課調べ

⑥短期入所事業所（知的障がい）数の推移（各年4月1日現在）

	平成24年	平成25年	平成26年	平成27年	平成28年
実施箇所数	32	34	35	37	38

資料：県障がい福祉課調べ

⑦共同生活援助（グループホーム）事業所（知的障がい）数及び定員（各年4月1日現在）

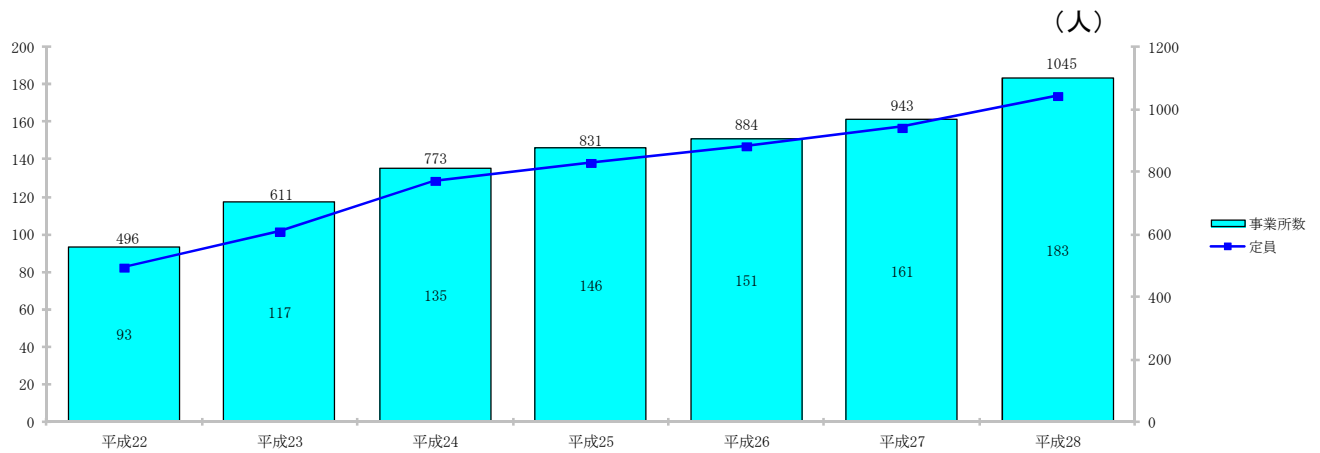

※平成25年度以前については、知的障がい者を主たる対象者とするグループホームとケアホームの合計

資料：県障がい福祉課調べ

⑧山形県知的障がい者スポーツ大会参加者数の推移（H20～主会期分のみ）

(人)

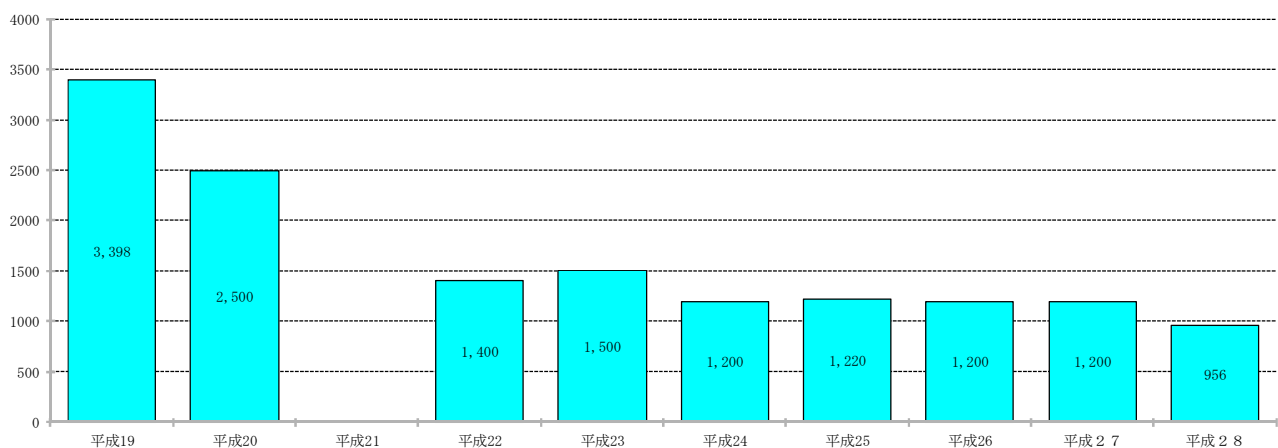

(中止)

※平成20年度から大会形態を変更し、県知的障がい者レクリエーション大会として実施。

資料：県障がい福祉課調べ

#### 4 精神障がい者の保健・福祉

平成29年3月末現在の精神障害者保健福祉手帳所持者は5,565人で、前年より214人増加している。

##### ①精神障害者保健福祉手帳所持者数（平成29年3月31日現在）

圏域名	市町村名	総数	1級	2級	3級	保健所名	市町村名	総数	1級	2級	3級	
村山	山形市	1336	369	567	400	置賜	米沢市	409	110	189	110	
	上山市	172	73	64	35		南陽市	185	69	88	28	
	天童市	235	57	113	65		高畠町	102	32	59	11	
	山辺町	62	17	26	19		川西町	62	19	29	14	
	中山町	61	19	24	18		長井市	137	41	54	42	
	寒河江市	208	75	85	48		小国町	27	12	7	8	
	河北町	138	70	52	16		白鷹町	61	23	27	11	
	西川町	21	10	9	2		飯豊町	33	10	17	6	
	朝日町	54	22	21	11		置賜計		1,016	316	470	230
	大江町	39	13	18	8		庄内	鶴岡市	716	162	381	173
	村山市	104	35	44	25	酒田市		543	157	250	136	
	東根市	166	51	71	44	三川町		26	5	13	8	
	尾花沢市	77	27	31	19	庄内町		144	43	69	32	
	大石田町	36	9	15	12	遊佐町		56	17	19	20	
村山計		2,709	847	1,140	722	庄内計		1,485	384	732	369	
						県内計		5,565	1,661	2,501	1,403	
最上	新庄市	170	55	66	49	資料：県障がい福祉課調べ						
	金山町	13	3	10								
	最上町	36	11	15	10							
	舟形町	34	13	16	5							
	真室川町	39	13	19	7							
	大蔵村	10	5	4	1							
	鮭川村	22	6	12	4							
戸沢村	31	8	17	6								
最上計		355	114	159	82							

##### ②精神科病床を有する病院の配置状況（平成28年6月30日現在）

	病院数	病床数	入院患者数	病床利用率	1万人対病床数	人口(28.7.1)
村山保健所	11	2,298	1,993	86.7%	42.0床	547,778人
最上保健所	1	180	129	71.7%	23.5床	76,566人
置賜保健所	4	452	410	90.7%	21.3床	212,547人
庄内保健所	4	649	617	95.1%	23.5床	276,755人
計	20	3,579	3,149	88.0%	32.1床	1,113,646人

資料：県障がい福祉課調べ

##### ③精神科病床数及び入院患者数の推移（各年6月30日現在）

	病床数	入院患者数	措置患者数	病床利用率	措置率
平成23年度	3,869	3,454	17	89.3%	0.5%
平成24年度	3,827	3,360	20	87.8%	0.6%
平成25年度	3,817	3,326	27	87.1%	0.8%
平成26年度	3,817	3,277	22	85.9%	0.7%
平成27年度	3,700	3,204	17	86.6%	0.5%
平成28年度	3,579	3,149	15	88.0%	0.5%

資料：県障がい福祉課調べ

④病気の種類別精神科病院在院患者数の推移（各年6月30日現在）

	平成23年	平成24年	平成25年	平成26年	平成27年	平成28年	構成比
症状性を含む器質性精神障がい	996	1,010	996	981	956	1,041	33.1%
精神作用物質による精神及び行動の障がい	101	105	96	94	100	124	3.9%
統合失調症、統合失調症型障がい及び妄想性障がい	1,726	1,658	1,647	1,594	1,551	1,424	45.2%
気分（感情）障がい	379	343	358	365	358	317	10.1%
神経症性障がい、ストレス関連障がい及び身体表現性障がい	68	68	65	80	73	83	2.6%
生理的障がい及び身体的要因に関連した行動症候群	15	12	8	6	15	10	0.3%
成人の人格及び行動の障がい	17	20	17	26	16	18	0.6%
精神遅滞	85	77	68	72	66	70	2.2%
心理的発達の障がい	3	6	11	8	18	19	0.6%
小児期及び青年期に通常発症する行動及び情緒の障がい	2	-	4	6	9	6	0.2%
てんか	44	41	39	26	28	21	0.7%
その他	18	20	17	18	14	16	0.5%
計	3,454	3,360	3,326	3,276	3,204	3,149	100.0%

資料：県障がい福祉課調べ

⑤公費負担医療費の推移

	措置入院				通院医療			
	年間		1か月平均		年間		1か月平均	
	件数(件)	医療費(千円)	件数(件)	医療費(千円)	件数(件)	医療費(千円)	件数(件)	医療費(千円)
平成23年度	241	38,588	19.5	2,074	157,246	1,174,340	11,688	87,620
平成24年度	333	37,940	27.8	3,162	163,499	1,264,230	13,625	105,353
平成25年度	378	50,914	31.5	4,243	174,528	1,349,279	14,544	112,440
平成26年度	398	45,227	33.2	3,769	180,162	1,382,802	15,014	115,234
平成27年度	327	29,397	27.3	2,450	188,635	1,463,948	15,720	121,996
平成28年度	244	33,365	20.3	2,780	194,975	1,442,081	16,248	120,173

備考：医療費は、保険及び自己負担分を除く、公費負担分である。

資料：県障がい福祉課調べ

⑥保護申請・通報件数の推移（各年度末現在）

		一般人からの申請	通報				精神科病院管理者の届出	心神喪失等の状態で重大な他害行為を行った者に係る通報	計
			警察官	検察官	保護観察所長	矯正施設長			
受理	平成22年度	14	79	43	-	14	-	-	150
	平成23年度	27	70	48	-	9	-	-	154
	平成24年度	30	122	36	-	7	1	-	196
	平成25年度	14	93	47	-	13	3	-	170
	平成26年度	17	118	49	-	21	4	-	209
	平成27年度	27	91	28	-	12	2	-	160
	平成28年度	14	85	51	-	18	1	-	169
要措置	平成22年度	10	33	2	-	-	-	-	45
	平成23年度	21	39	1	-	1	-	-	62
	平成24年度	25	58	1	-	2	-	-	86
	平成25年度	9	69	3	-	2	2	-	85
	平成26年度	14	81	3	-	2	4	-	104
	平成27年度	21	62	-	-	-	2	-	85
	平成28年度	13	54	3	-	1	1	-	72

資料：県障がい福祉課調べ

⑦保健所及び精神保健センターの相談件数の推移（各年度末現在）

	保健所			精神保健福祉センター	
	精神保健福祉相談			相談	電話
	相談	訪問指導	電話		
平成22年度	724	799	5,750	1,310	1,825
平成23年度	779	848	6,869	1,229	1,705
平成24年度	785	1,044	7,429	1,143	1,773
平成25年度	1,004	1,062	6,801	1,159	1,542
平成26年度	900	1,467	7,804	1,116	1,808
平成27年度	1,036	1,339	8,908	1,194	2,209
平成28年度	1,086	1,093	9,309	1,108	2,645

資料：県障がい福祉課調べ

⑧共同生活援助（グループホーム）事業所（精神障がい）の定員数の状況（各年4月1日現在）

	平成18年度	平成19年度	平成20年度	平成21年度	平成22年度	平成23年度	平成24年度	平成25年度	平成26年度	平成27年度	平成28年度
定員数(人)	181	217	383	431	471	525	611	673	712	743	885

※平成25年度以前については、精神障がい者を主たる対象者とするグループホームとケアホームの合計

資料：県障がい福祉課調べ

## 5 心身障がい者の医療

### ①自立支援医療（更生医療）給付人員の推移（支払決定実人員）

	平成24年度	平成25年度	平成26年度	平成27年度	平成28年度
人 員	2,450	2,422	2,443	2,657	2,766

資料：県障がい福祉課調べ

### ②自立支援医療（更生医療）障がい別給付人員の状況（支払決定実人員）

	平成24年度	平成25年度	平成26年度	平成27年度	平成28年度
視 覚 障 が い	5	4	2	-	-
聴覚・平衡機能障がい	2	1	1	6	9
音声・言語・そしゃく機能障がい	5	4	5	7	10
肢 体 不 自 由	647	556	551	588	549
内 臓 障 が い	1,765	1,835	1,854	2,024	2,168
免 疫 機 能 障 が い	26	22	30	32	30
計	2,450	2,422	2,443	2,657	2,766

資料：県障がい福祉課調べ

### ③重度心身障がい（児）者医療の給付状況の推移

	平成24年度	平成25年度	平成26年度	平成27年度	平成28年度
受給対象者（人）	22,583	22,120	21,903	22,871	21,214
受診件数（件）	586,161	587,414	585,879	591,503	591,866
医療給付額（千円）	2,553,613	2,521,317	2,426,748	2,376,324	2,319,501
1件あたり医療給付額（円）	4,357	4,292	4,142	4,017	3,919

資料：県障がい福祉課調べ

### ④育成医療給付状況（実人員）

	平成22年度		平成23年度		平成24年度		平成25年度		平成26年度		平成27年度		平成28年度	
	入院	通院	入院	通院	入院	通院	入院	通院	入院	通院	入院	通院	入院	通院
肢体不自由	44	54	37	53	45	51	27	41	23	29	26	29	27	38
視覚障がい	66	73	48	55	24	22	54	51	23	22	22	17	51	48
聴覚平衡障がい	14	17	5	7	2	4	9	13	5	11	11	5	8	6
音声言語そしゃく障がい	17	101	28	93	23	95	18	150	16	131	21	120	22	64
心臓障がい	67	3	65	2	81	17	71	14	62	8	31	3	38	6
腎臓障がい	5	7	3	5	5	4	4	4	-	-	3	1	1	-
その他内臓障がい	31	28	26	26	22	18	29	20	25	16	31	27	30	25
計	244	283	212	241	202	211	212	293	154	217	145	202	177	187

資料：県障がい福祉課調べ

## 6 障害者支援施設の分布（平成 29 年 4 月 1 日現在）

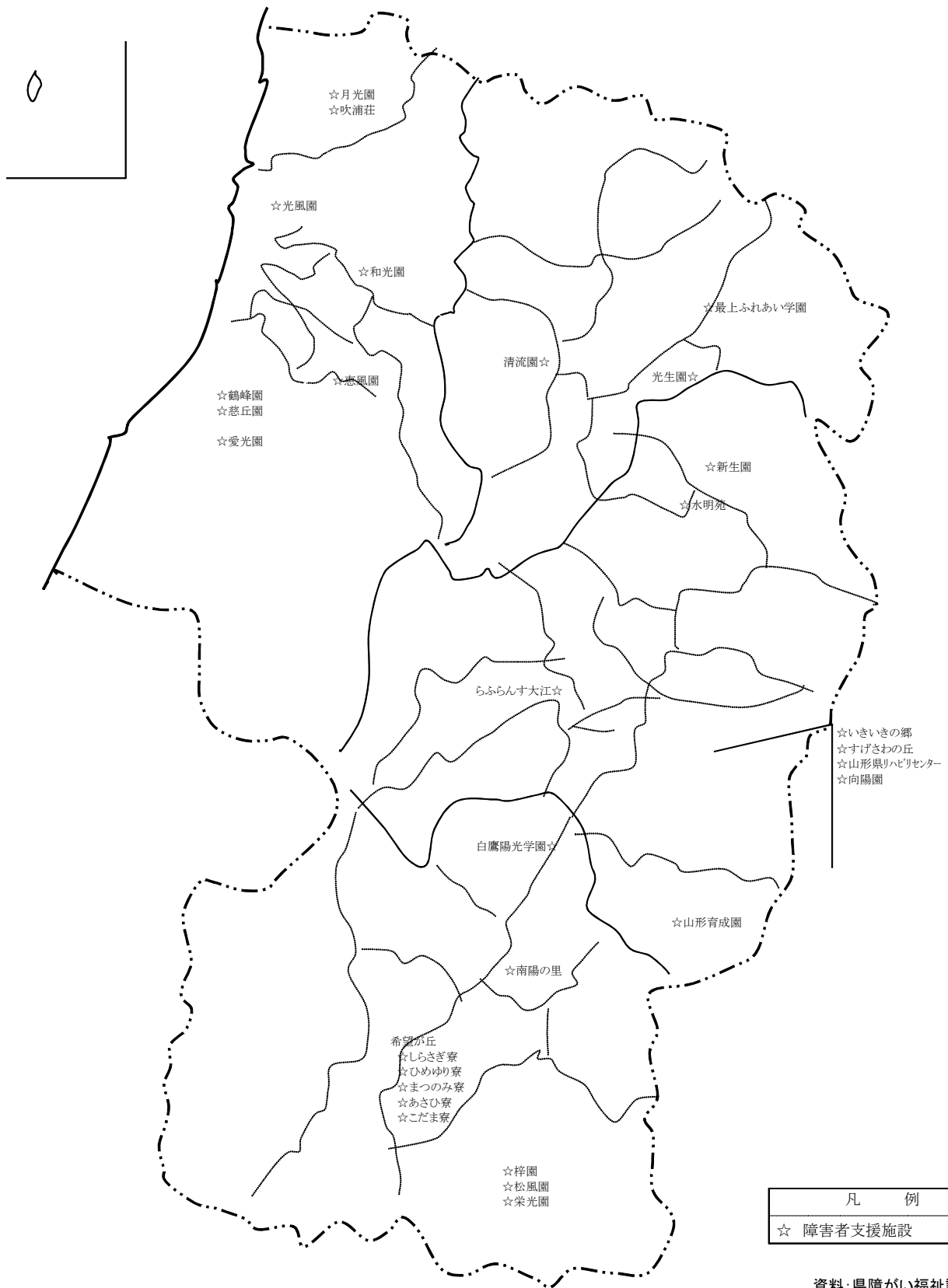



# VI 保健医療の確保

- 1 本県の傷病及び受療の状況
- 2 医療施設
- 3 県立病院
- 4 医療従事者
- 5 医薬品等の安全対策
- 6 血液の確保



# 1 本県の傷病及び受療の状況

## ①入院－外来・施設の種別別受療率（人口10万対）の推移

	総 数			病 院			一 般 診 療 所		
	総数	入院	外来	総数	入院	外来	総数	入院	外来
平成5年	5,661	1,016	4,645	2,500	940	1,560	3,161	75	3,085
8年	6,099	1,006	5,094	2,759	950	1,810	3,340	56	3,284
11年	6,012	1,054	4,958	2,708	999	1,709	3,304	55	3,249
14年	5,841	1,100	4,741	2,720	1,058	1,662	3,121	42	3,079
17年	6,341	1,120	5,221	2,532	1,076	1,456	3,809	44	3,765
20年	…	1,120	5,785	…	1,091	1,301	…	29	3,537
23年	…	1,138	6,129	…	1,108	1,392	…	30	3,622
26年	…	1,110	6,287	…	1,090	1,369	…	19	3,830

資料：平成17年まで：山形県「山形県患者調査」（17年調査以降調査中止）

平成20年以降：厚生労働省「患者調査」

## ②主な傷病の受療率（人口10万対）の推移

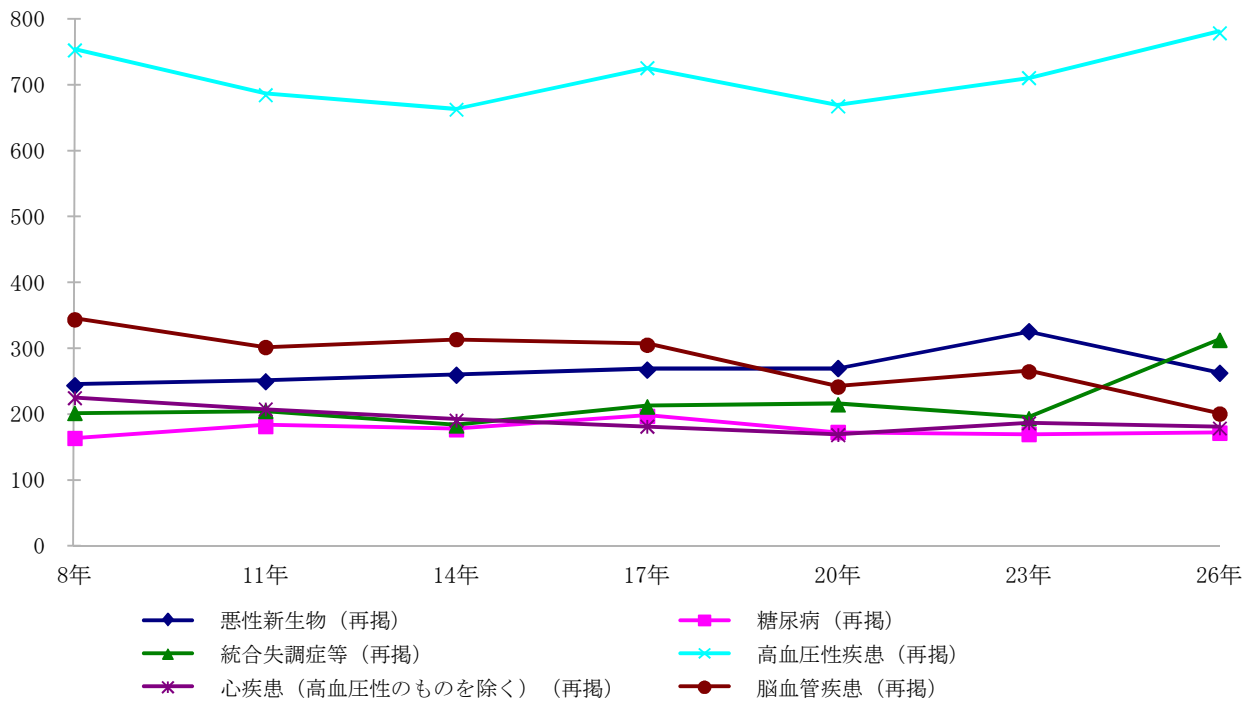

資料：平成17年まで：山形県「山形県患者調査」（17年調査以降調査中止）

平成20年以降：厚生労働省「患者調査」

### ③傷病分類別・受療率の推移

	総 数								
	11年	14年	17年	20年		23年		26年	
				入院	外来	入院	外来	入院	外来
総数	6,012	5,841	6,341	1,120	5,785	1,138	6,129	1,110	6,287
I 感染症及び寄生虫症	166	171	201	15	190	17	134	13	142
結核（再掲）	8	4	5	3	1	3	3	2	1
II 新生物	335	347	348	137	202	142	249	121	206
悪性新生物（再掲）	249	259	267	122	147	129	196	107	155
胃の悪性新生物（再掲）	63	59	53	20	31	20	37	14	25
結腸及び直腸の悪性新生物（再掲）	44	45	39	17	25	23	29	16	27
気管、気管支及び肺の悪性新生物（再掲）	28	24	27	15	13	15	15	17	12
III 血液及び造血器の疾患並びに免疫機構の障害	30	32	29	4	27	8	20	7	24
IV 内分泌、栄養及び代謝疾患	330	351	377	20	312	22	346	20	343
糖尿病（再掲）	181	176	197	11	161	10	159	9	162
V 精神及び行動の障害	397	435	453	260	261	248	185	245	395
統合失調症等（再掲）	204	182	211	155	59	145	48	151	161
VI 神経系の疾患	147	169	198	96	134	107	123	113	190
VII 眼及び付属器の疾患	278	257	303	10	138	13	358	12	259
VIII 耳及び乳様突起の疾患	78	70	82	1	85	3	71	3	80
IX 循環器系の疾患	1,239	1,208	1,250	211	914	182	1,012	176	1,029
高血圧性疾患（再掲）	684	662	725	3	664	2	708	2	776
心疾患（高血圧性のものを除く）（再掲）	207	190	181	47	121	46	140	44	134
脳血管疾患（再掲）	301	313	304	151	90	122	142	113	87
X 呼吸器系の疾患	760	663	698	77	505	89	547	82	610
喘息（再掲）	139	117	116	4	101	4	103	2	101
X I 消化器系の疾患	407	329	344	65	972	60	1,119	62	1,091
X II 皮膚及び皮下組織の疾患	218	191	232	11	226	18	163	11	248
X III 筋骨格系及び結合組織の疾患	753	746	854	47	887	46	829	53	704
X IV 尿路性器系の疾患	213	240	241	37	221	36	193	41	172
X V 妊娠、分娩及び産じょく	42	41	37	16	11	22	11	20	10
X VI 周産期に発生した病態	6	7	8	4	0	5	3	8	3
X VII 先天奇形、変形及び染色体異常	15	15	14	4	4	5	7	5	5
X VIII 症状、徴候等で他に分類されないもの	63	59	67	18	55	16	46	18	58
X IX 損傷、中毒及びその他の外因の影響	310	289	309	81	260	88	231	89	229
X X 保健サービスの利用等	225	220	294	7	381	15	483	9	489

資料：平成17年まで：山形県「山形県患者調査」（17年調査以降調査中止）  
 平成20年以降：厚生労働省「患者調査」

④性・年齢階級別受療率(人口10万対)(平成26年)

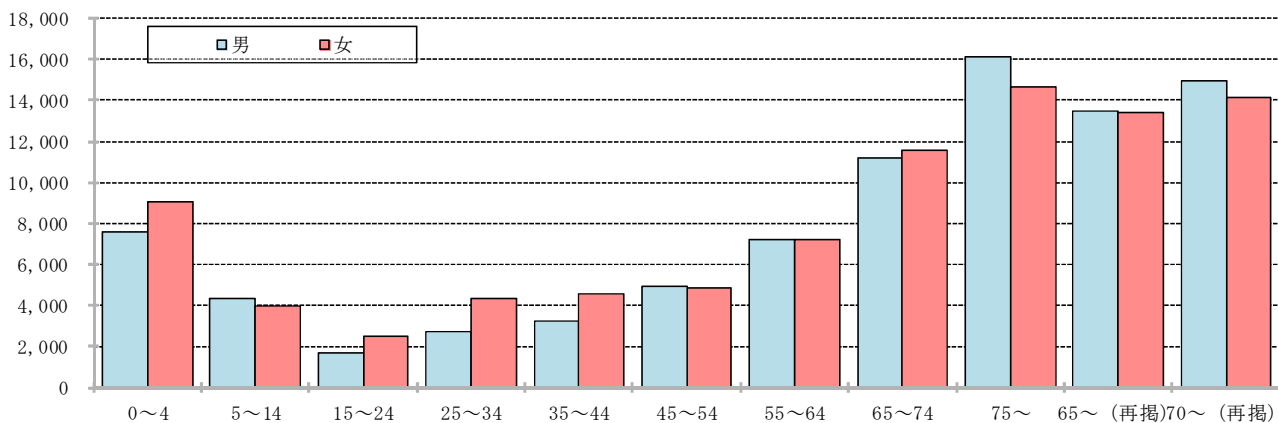

資料：厚生労働省「患者調査」

⑤年齢階級別受療率の推移

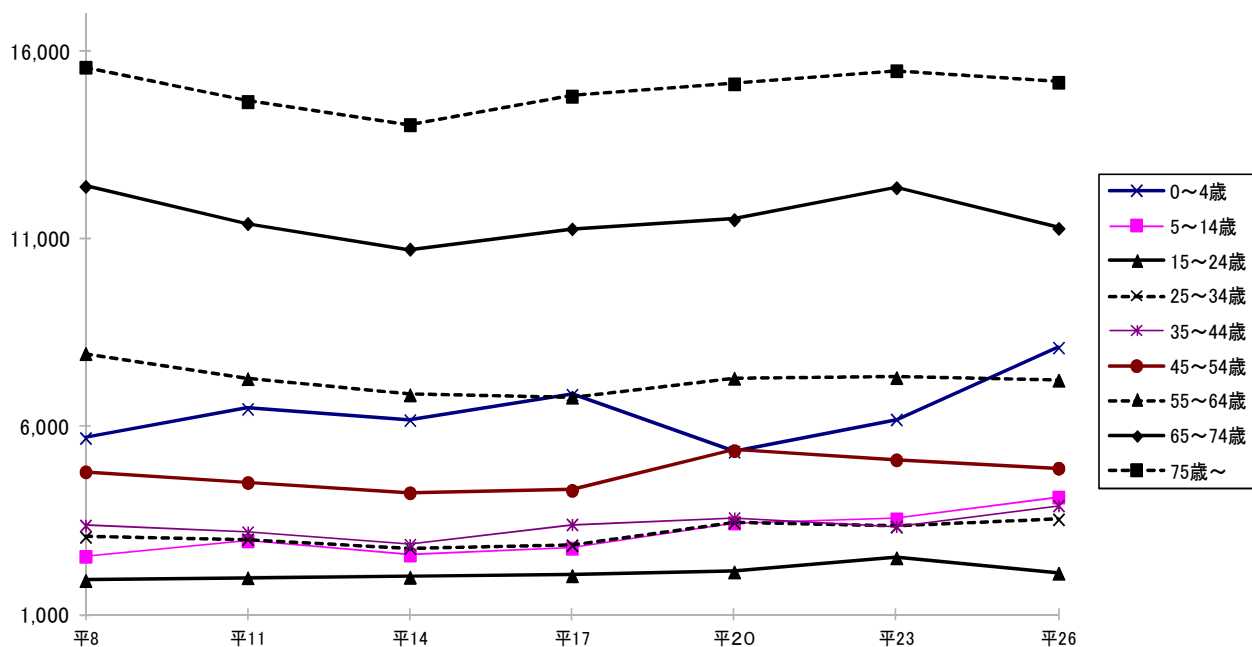

資料：平成17年まで：山形県「山形県患者調査」(17年調査以降調査中止)

平成20年以降：厚生労働省「患者調査」

## 2 医療施設

平成 27 年 10 月 1 日現在の医療施設数は、病院は前年同数、一般診療所は前年に比べ 4 施設増加、歯科診療所は 3 施設減少となっている。

病床数は、病院は 126 床、一般診療所は 37 床減少している。

### ①地域別医療施設数・病床数・人口 10 万比率の推移（各年 10 月 1 日現在）

#### ア. 病院数

	総数		村山		最上		置賜		庄内		全国
	実数	人口10万比率	実数	人口10万比率	実数	人口10万比率	実数	人口10万比率	実数	人口10万比率	人口10万比率
平 7	69	5.5	36	6.2	6	6.0	11	4.4	16	4.9	7.7
12	69	5.5	35	6.0	6	6.3	12	4.9	16	5.0	7.3
17	70	5.8	34	5.9	6	6.6	13	5.4	17	5.5	7.1
22	69	5.9	34	6.0	5	5.9	14	6.2	16	5.4	6.8
23	68	5.9	33	6.0	5	6.0	14	6.2	16	5.5	6.8
24	68	5.9	33	5.9	5	6.1	14	6.3	16	5.5	6.7
25	68	6.0	33	5.9	5	6.2	14	6.4	16	5.6	6.7
26	68	6.0	33	6.0	5	6.3	14	6.4	16	5.7	6.7
27	68	6.1	33	6.0	5	6.4	14	6.5	16	5.7	6.7

#### イ. 病院病床数

	総数		村山		最上		置賜		庄内		全国
	実数	人口10万比率	実数	人口10万比率	実数	人口10万比率	実数	人口10万比率	実数	人口10万比率	人口10万比率
平 7	14,370	1,143.2	7,292	1,255.1	931	933.2	2,514	1,002.3	3,633	1,116.5	1,329.9
12	15,000	1,205.6	7,540	1,296.7	1,145	1,200.1	2,632	1,067.0	3,683	1,148.9	1,297.8
17	15,181	1,248.3	8,045	1,393.9	1,117	1,231.0	2,424	1,015.1	3,595	1,161.6	1,276.9
22	15,193	1,299.7	7,939	1,408.9	1,040	1,233.4	2,703	1,190.8	3,511	1,193.6	1,244.3
23	15,115	1,301.9	7,945	1,414.8	1,029	1,239.1	2,703	1,200.4	3,438	1,179.4	1,238.7
24	15,021	1,303.9	8,000	1,431.5	1,029	1,258.5	2,645	1,187.1	3,347	1,160.4	1,237.7
25	15,027	1,317.0	8,028	1,443.7	1,029	1,279.5	2,645	1,202.7	3,325	1,167.3	1,236.3
26	14,921	1,319.3	7,924	1,433.1	1,029	1,300.2	2,645	1,218.4	3,323	1,180.4	1,234.0
27	14,795	1,316.4	7,965	1,444.2	1,029	1,321.0	2,609	1,213.6	3,192	1,142.1	1,232.1

#### ウ. 一般病床数（再掲）

	総数		村山		最上		置賜		庄内		全国
	実数	人口10万比率	実数	人口10万比率	実数	人口10万比率	実数	人口10万比率	実数	人口10万比率	人口10万比率
平 7	10,734	853.9	5,257	904.8	699	700.6	2,030	809.4	2,748	844.6	1,000.6
12	11,336	911.1	5,416	931.4	934	978.9	2,144	869.1	2,842	886.6	995.9
17	9,615	790.6	4,895	848.1	796	877.2	1,750	732.9	2,174	702.4	707.7
22	9,304	795.9	4,839	858.8	746	884.7	1,703	750.3	2,016	685.4	705.6
23	9,062	780.5	4,845	862.7	735	885.1	1,703	756.3	1,779	610.3	703.7
24	9,049	785.5	4,860	869.6	735	898.9	1,703	764.3	1,751	607.1	704.4
25	9,145	801.5	4,911	883.2	735	913.9	1,703	774.3	1,796	630.5	704.9
26	9,137	807.9	4,905	887.1	735	928.7	1,703	784.5	1,794	637.3	703.6
27	9,014	802.0	4,782	867.1	735	943.6	1,703	792.2	1,794	641.9	703.4

※ 平成 13 年 3 月の「医療法等の一部を改正する法律」の施行により、「一般病床」（療養病床群を含む。）は「療養病床」及び「一般病床」に区分され、平成 15 年 9 月から病床の区分は「精神病床」、「感染病床」、「結核病床」、「療養病床」及び「一般病床」に改められた。したがって、平成 15 年以降の数値は、一般病床のみの数値であり、療養病床を含まない。

#### エ. 一般診療所数

	総数		村山		最上		置賜		庄内		全国
	実数	人口10万比率	実数	人口10万比率	実数	人口10万比率	実数	人口10万比率	実数	人口10万比率	人口10万比率
平 7	820(206)	65.2	387(88)	66.6	53(19)	53.1	146(32)	58.2	234(67)	71.9	69.3
12	876(172)	70.4	424(74)	72.9	55(11)	57.6	153(29)	62.0	244(58)	76.1	73.1
17	930(133)	76.5	466(55)	80.7	55(8)	60.6	157(23)	65.7	252(47)	81.4	76.3
22	922(86)	78.9	472(40)	83.8	60(5)	71.2	153(16)	67.4	237(25)	80.6	78.0
23	923(86)	79.2	475(40)	84.6	57(3)	68.6	154(15)	68.4	234(23)	80.3	77.9
24	933(75)	81.0	482(36)	86.2	54(3)	66.0	157(14)	70.5	240(22)	83.2	78.5
25	934(75)	81.9	483(37)	86.9	52(3)	64.7	159(13)	72.3	240(22)	84.3	79.0
26	932(67)	82.4	486(33)	87.9	53(3)	67.0	159(10)	73.2	234(21)	83.1	79.1
27	936(63)	83.3	494(32)	89.6	53(3)	68.0	157(10)	73.0	232(18)	83.0	79.5

※ 休止・1年以上の休診の施設は除く。

※ ( )は、病床を有する一般診療所数(再掲)

## オ. 一般診療所病床数

	総 数		村 山		最 上		置 賜		庄 内		全 国
	実 数	人口10万比率	実 数	人口10万比率	実 数	人口10万比率	実 数	人口10万比率	実 数	人口10万比率	人口10万比率
平 7	2,575	204.9	1,136	195.5	275	275.6	369	147.1	795	244.3	206.5
12	1,959	157.5	771	132.6	164	171.9	314	127.3	710	221.5	170.8
17	1,389	114.2	558	96.7	113	124.5	242	101.3	476	153.8	130.7
22	962	82.3	434	77.0	68	80.6	180	79.3	280	95.2	106.9
23	882	75.9	433	77.1	44	53.0	163	72.4	242	83.0	101.2
24	831	72.1	414	74.1	44	53.8	144	64.6	229	79.4	98.5
25	829	72.7	415	74.6	44	54.7	141	64.1	229	80.4	95.3
26	749	66.2	372	67.3	44	55.6	108	49.8	225	79.9	88.4
27	712	63.4	371	67.3	44	56.5	99	46.1	198	70.8	84.7

※ 休止・1年以上の休診の施設は除く。

## カ. 歯科診療所数

	総 数		村 山		最 上		置 賜		庄 内		全 国
	実数	人口10万比率	実数	人口10万比率	実数	人口10万比率	実数	人口10万比率	実数	人口10万比率	人口10万比率
平 7	428	34.0	226	38.9	25	25.1	76	30.3	101	31.0	46.5
12	459	36.9	240	41.3	29	30.4	80	32.4	110	34.3	49.9
17	467	38.4	247	42.8	32	35.3	79	33.1	109	35.2	52.2
22	481	41.1	260	46.1	31	36.8	80	35.2	110	37.4	53.4
23	482	41.5	260	46.3	30	36.1	80	35.5	112	38.4	53.3
24	482	41.8	258	46.2	30	36.7	81	36.4	113	39.2	53.7
25	487	42.7	261	46.9	30	37.3	82	37.3	114	40.0	54.0
26	486	43.0	261	47.2	30	37.9	82	37.8	113	40.1	54.0
27	483	43.0	260	47.1	30	38.5	80	37.2	113	40.4	54.1

資料：厚生労働省「医療施設調査」

## ②医療計画における基準病床及び既存病床数

二次保健医療圏	基準病床数(a)			既存病床数(H25. 1. 1)(b)			差引(a)-(b)		
	療養及び一般	精神	結核	療養及び一般	精神	結核	療養及び一般	精神	結核
村 山	5,509	/	/	5,654	/	/	▲ 145	/	/
最 上	466			866			▲ 400		
置 賜	1,656			2,128			▲ 472		
庄 内	2,519			2,730			▲ 211		
計	10,150			3,373			34		

資料：山形県「第6次山形県保健医療計画」

## ③地域別・病床規模別病院数（平成27年10月1日現在）

	総 数	20~29	30~39	40~49	50~99	100~149	150~199	200~299	300~399	400~499	500~
村山地域	33	1	1	2	3	5	5	4	7	2	3
最上地域	5	-	-	-	2	-	1	1	-	1	-
置賜地域	14	-	-	-	3	4	2	3	-	1	1
庄内地域	16	-	1	2	1	3	4	2	1	-	2
計	68	1	2	4	9	12	12	10	8	4	6

資料：厚生労働省「医療施設調査」

平成 27 年 10 月 1 日現在の病院の病床利用率は、総数が 78.7%で前年に比べて 0.2 ポイント減少している。これを病床の種類別にみると、精神病床は 86.0%、結核病床は 40.6%、療養病床は 82.9%、一般病床は 75.0%、介護療養病床は 95.5%となっている。

#### ④病床種類別病床利用率

(年間 単位：%)

	山形県					全国				
	平23	平24	平25	平26	平27	平23	平24	平25	平26	平27
総 数	81.9	81.3	80.2	78.9	78.7	81.9	81.5	81.0	80.3	80.1
精神病床	89.2	87.6	87.1	85.7	86.0	89.1	88.7	88.1	87.3	86.5
感染症病床	-	-	-	-	-	2.5	2.4	3.0	3.2	3.1
結核病床	46.6	40.3	72.3	68.4	40.6	36.6	34.7	34.3	34.7	35.4
療養病床	87.8	86.7	86.7	86.4	82.9	91.2	90.6	89.9	89.4	88.8
一般病床	77.8	77.7	76.1	74.6	75.0	76.2	76.0	75.5	74.8	75.0
介護療養病床	94.8	93.7	92.4	85.4	95.5	94.6	93.9	93.1	92.9	92.1

資料：厚生労働省「病院報告」

平成 27 年 10 月 1 日現在の病院の平均在院日数は、総数が 27.4 日で前年に比べ 0.6 日短くなっている。病床の種類別にみると、結核病床、療養病床、介護療養病床の在院日数は長くなっており、精神病床、一般病床の在院日数は短くなっている。

#### ⑤病床種類別平均在院日数

(年間 単位：日)

	山形県					全国				
	平23	平24	平25	平26	平27	平23	平24	平25	平26	平27
総 数	28.9	28.3	28.2	28.0	27.4	32.0	31.2	30.6	29.9	29.1
精神病床	256.3	246.7	250.1	249.2	241.4	298.1	291.9	284.7	281.2	274.7
感染症病床	-	-	-	-	-	10.0	8.5	9.6	8.9	8.2
結核病床	133.0	148.5	130.8	112.7	120.1	71.0	70.7	68.8	66.7	67.3
療養病床	103.7	108.6	106.6	114.0	118.9	175.1	171.8	168.3	164.6	158.2
一般病床	17.5	17.4	17.3	17.1	16.8	17.9	17.5	17.2	16.8	16.5
介護療養病床	24.4	21.8	21.4	34.8	117.1	311.2	307.0	308.6	315.5	315.8

資料：厚生労働省「病院報告」





⑦精神、結核、感染症病床の分布状況（平成29年4月1日現在）

	病床数		
	精神	結核	感染症
村山地域	2,228	30	8
最上地域	180	-	2
置賜地域	452	-	4
庄内地域	650	-	4
計	3,510	30	18

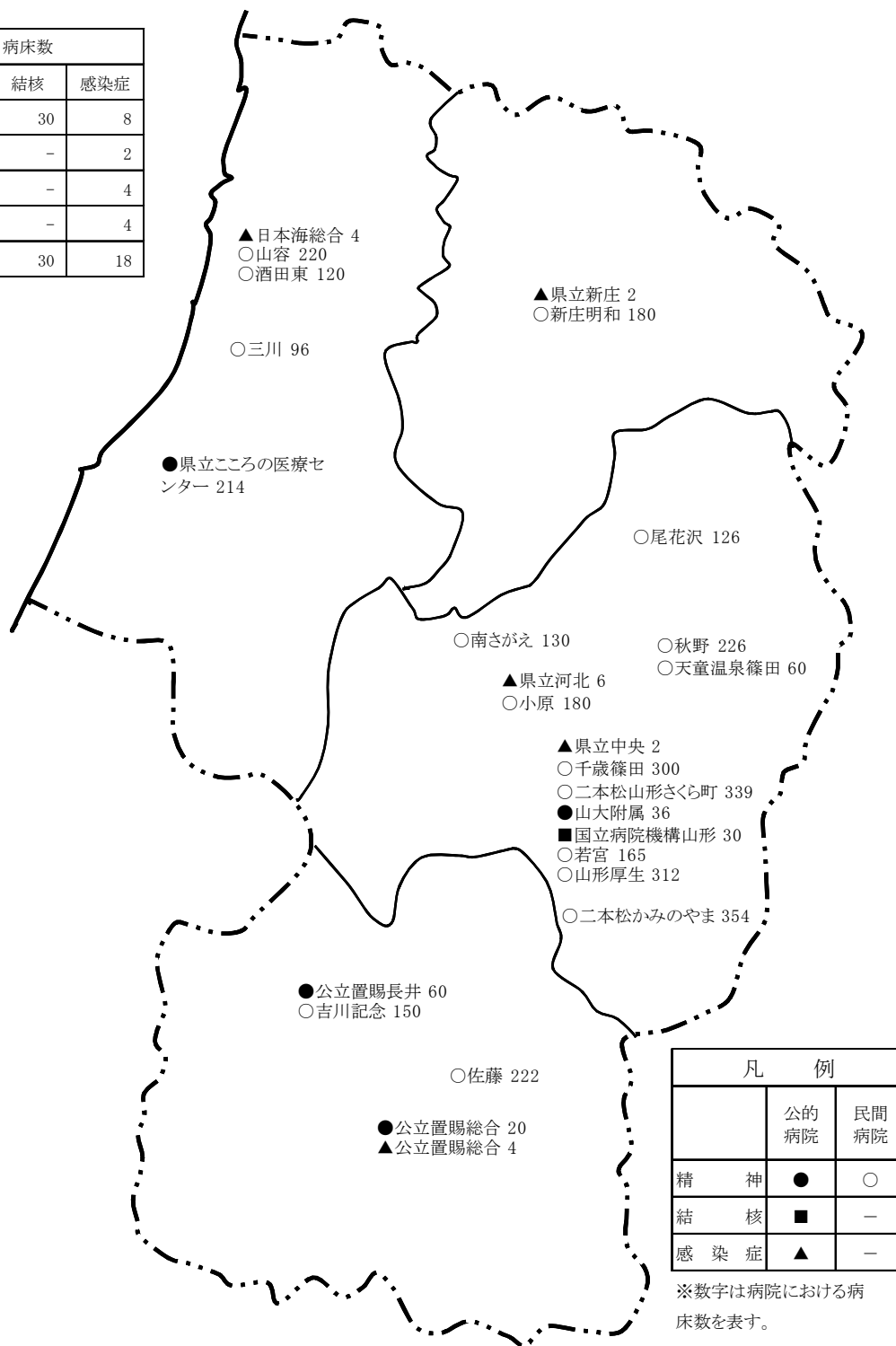

資料：県地域医療対策課調べ

⑧自治体が開設する病院及び診療所（平成 29 年 4 月 1 日現在）

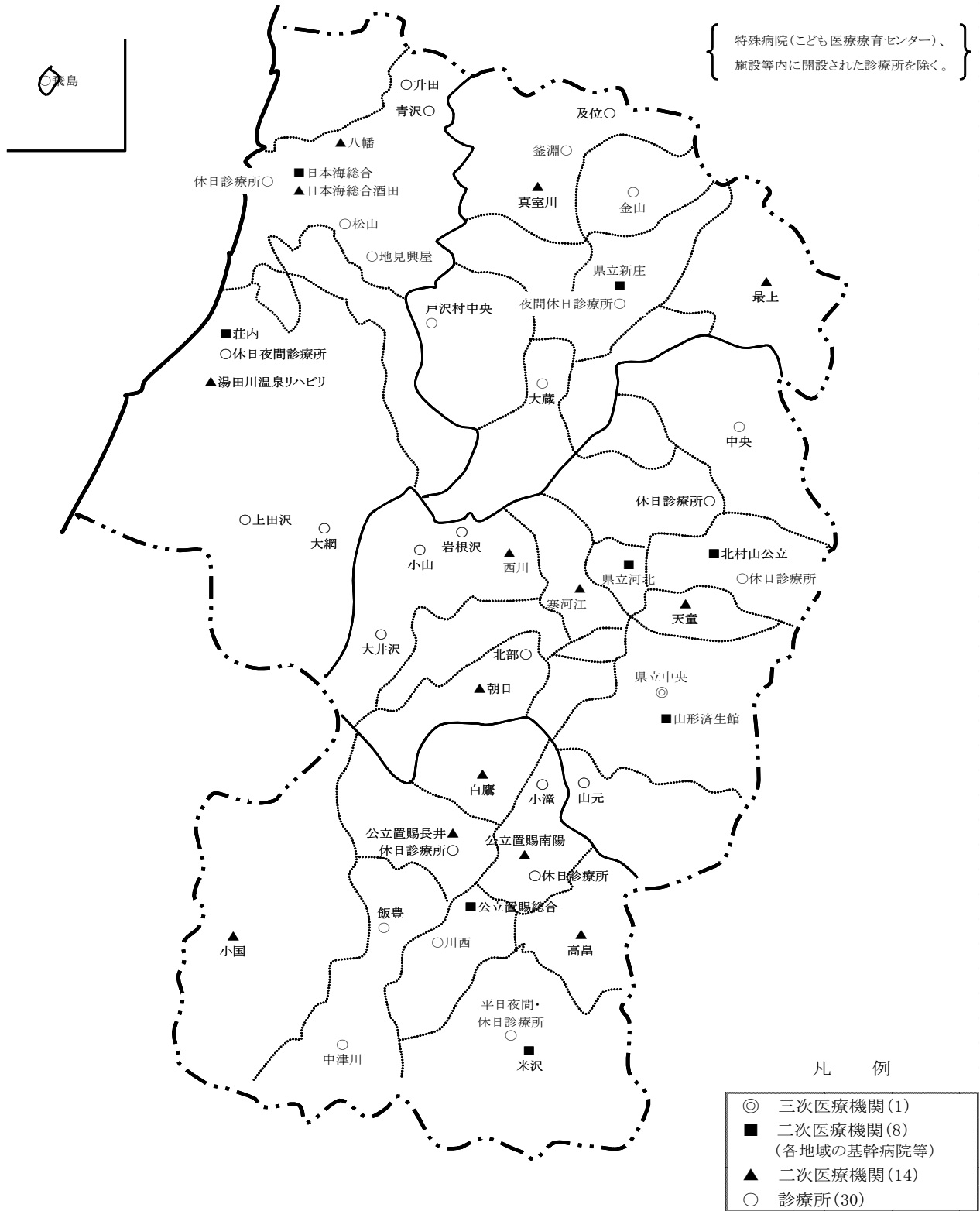

⑨無医地区・無歯科医地区分布図（平成 27 年 10 月 31 日現在）

	無医地区		無歯科医地区	
	地区数	人口	地区数	人口
村山地域	-	-	-	-
最上地域	-	-	-	-
置賜地域	-	-	-	-
庄内地域	-	-	1	222
計	-	-	1	222

資料：県地域医療対策課調べ

○無歯科医地区（1 地区）：飛島（酒田市）

資料：県地域医療対策課調べ

### 3 県立病院

#### ① 1日平均入院患者数の推移

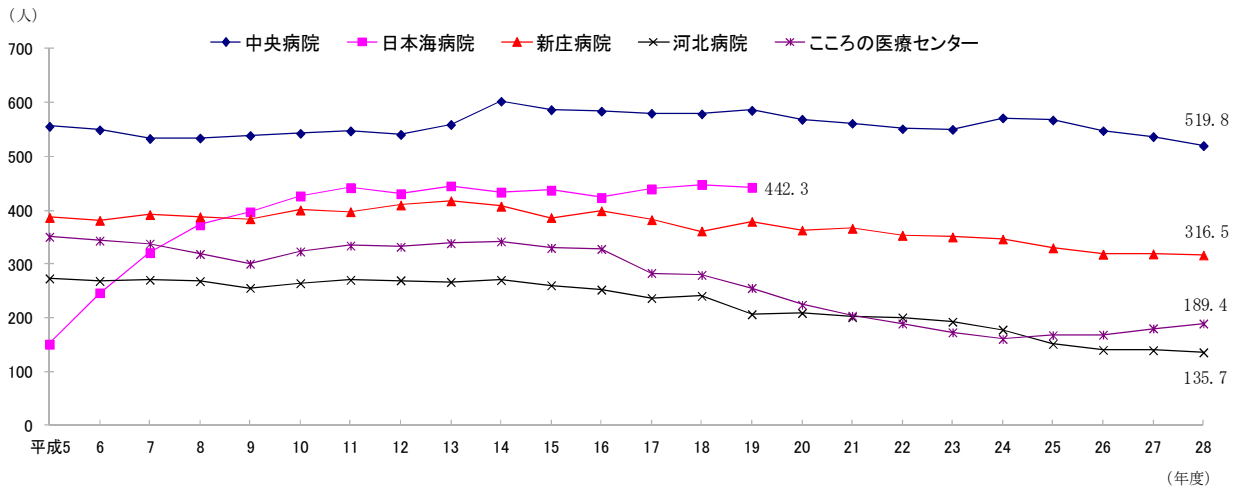

#### ② 1日平均外来患者の推移

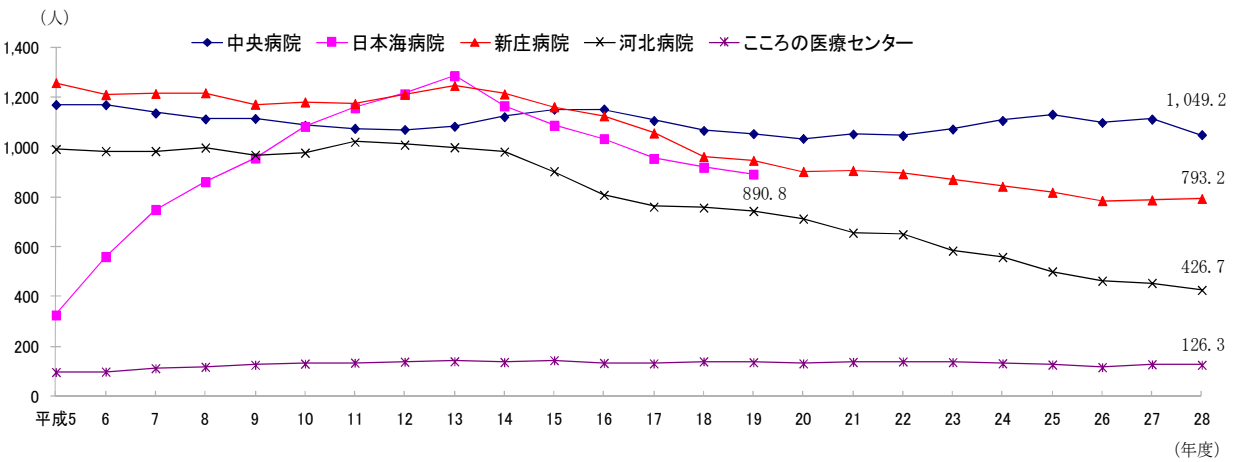

#### ③ 病床利用率の年次推移

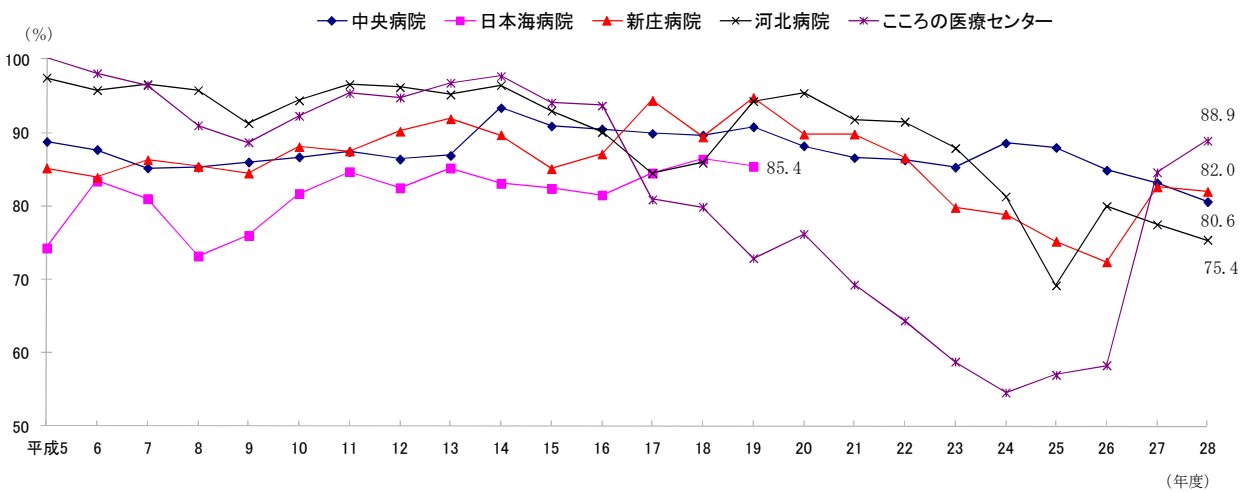

※日本海病院については平成20年度より地方独立行政法人化

※こころの医療センターについては移転新築し、平成27年3月9日に開院。

資料：県病院事業局調べ

## 4 医療従事者

### (医師数)

平成 26 年 12 月 31 日現在における本県の医師数は 2,606 人で、平成 24 年（以下「前回」）と比べて 8 人増加した。増加率は 0.3%で全国第 44 位であった。

人口 10 万人あたりでは 230.4 人で、前回と比べて 4.9 人増加しているが、全国値の 244.9 人（前回と比べ 7.1 人増加）を下回っており全国第 29 位（前回 28 位）であった。

地域別に医師数をみると、村山地域が 1,577 人（医師総数の 60.5%）で最も多く、最上地域が 109 人（同 4.2%）で最も少なくなっている。また、人口 10 万人あたりでも村山地域が 285.2 人で最も多く、最上地域が 137.7 人で最も少ない。

### (歯科医師数)

平成 26 年 12 月 31 日現在における本県の歯科医師数は 696 人で、前回に比べて 7 人増加した。増加率は、1.0%で、全国第 17 位であった。

また、人口 10 万対歯科医師数は 61.5 人で、前回と比べて 1.7 人増加したが、全国値の 81.8 人（前回と比べ 1.4 人増加）を下回っており、全国第 39 位（前回第 40 位）であった。

地域別に歯科医師数をみると、村山地域が 369 人（歯科医師総数の 53.0%）で最も多く、最上地域が 38 人（同 5.5%）で最も少なくなっている。

また、人口 10 万人あたりでも村山地域が 66.7 人で最も多く、最上地域が 48.0 人で最も少ない。

### (薬剤師数)

平成 26 年 12 月 31 日現在における本県の薬剤師数は 1,991 人で、前回と比べて 59 人増加した。増加率は、3.1%で、全国値の 4.2%を上回って全国第 23 位であった。

また、人口 10 万対薬剤師数は 176.0 人で、前回と比べて 8.3 人増加したが、全国値の 226.7 人（前回と比べ 3.7 人増加）を下回っており、全国第 42 位（前回第 44 位）であった。

地域別に薬剤師数をみると、村山地域が 1,105 人（薬剤師総数の 55.5%）で最も多く、最上地域が 106 人（同 5.3%）で最も少なくなっている。

また、人口 10 万対薬剤師数でも、村山地域が 199.8 人で最も多く、最上地域が 133.9 人で最も少ない。

①医師・歯科医師・薬剤師数 (従業地) (各年末現在)

ア. 医師

		山形県 総数		村山地域	最上地域	置賜地域	庄内地域	全国			
		男	女						男	女	
実 数	平16	2,431	2,110	321	1,429	121	361	520	270,371	225,743	44,628
	18	2,452	2,111	341	1,447	118	368	519	277,927	229,998	47,929
	20	2,499	2,139	360	1,487	119	385	508	286,699	234,702	51,997
	22	2,589	2,172	417	1,567	116	387	519	295,049	239,152	55,897
	24	2,598	2,166	432	1,579	113	393	513	303,268	243,627	59,641
	26	2,606	2,167	439	1,577	109	380	540	311,205	247,701	63,504
人口 10 万 対	平16	198.8	172.5	26.2	247.1	131.2	150.0	166.4	211.7	176.8	35.0
	18	203.0	174.8	28.2	251.8	131.7	155.7	169.2	211.6	180.0	37.5
	20	210.4	180.1	30.3	260.9	137.1	166.0	169.1	224.5	183.8	40.7
	22	221.5	185.8	35.7	278.1	137.6	170.5	176.4	230.4	186.8	43.6
	24	225.5	188.0	37.5	282.5	138.2	176.4	177.9	237.8	191.1	46.8
	26	230.4	191.6	38.8	285.2	137.7	175.0	191.8	244.9	194.9	50.0

イ. 歯科医師

		山形県 総数		村山地域	最上地域	置賜地域	庄内地域	全国			
		男	女						男	女	
実 数	平16	658	539	119	338	42	114	164	95,197	77,301	17,896
	18	654	533	121	335	40	111	168	97,198	78,254	18,944
	20	672	542	130	363	39	109	161	99,426	79,305	20,121
	22	671	538	133	362	39	108	162	101,576	80,119	21,457
	24	689	550	139	368	37	116	168	102,551	80,256	22,295
	26	696	549	147	369	38	114	175	103,972	80,544	23,428
人口 10 万 対	平16	53.8	44.1	9.7	58.4	45.6	47.4	52.5	74.6	60.5	14.0
	18	54.1	44.1	10.0	58.3	44.7	47.0	54.8	76.1	61.2	14.8
	20	56.6	45.6	10.9	63.7	44.9	47.0	53.6	77.9	62.1	15.8
	22	57.4	46.0	11.4	64.2	46.3	47.6	55.1	79.3	62.6	16.8
	24	59.8	47.7	12.1	65.8	45.3	52.1	58.2	80.4	62.9	17.5
	26	61.5	48.6	13.0	66.7	48.0	52.5	62.2	81.8	63.4	18.4

ウ. 薬剤師

		山形県 総数		村山地域	最上地域	置賜地域	庄内地域	全国			
		男	女						男	女	
実 数	平16	1,666	772	894	890	106	276	394	241,369	94,794	146,575
	18	1,706	777	929	900	107	300	399	252,533	98,802	153,731
	20	1,814	835	979	989	102	319	404	267,751	104,578	163,173
	22	1,905	902	1,003	1,037	107	329	432	276,517	108,068	168,449
	24	1,932	933	999	1,079	104	326	423	280,052	109,264	170,788
	26	1,991	950	1,041	1,105	106	344	436	288,151	112,494	175,657
人口 10 万 対	平16	136.2	63.1	73.1	153.9	115.0	114.7	126.0	189.0	74.2	114.8
	18	141.2	64.3	76.9	156.6	119.5	126.9	130.0	197.6	77.3	120.3
	20	152.7	70.3	82.4	173.5	117.5	137.6	134.5	209.7	81.9	127.8
	22	163.0	77.2	85.8	184.0	126.9	144.9	146.9	215.9	84.4	131.5
	24	167.7	81.0	86.7	193.1	127.2	146.3	146.7	219.6	85.7	133.9
	26	176.0	84.0	92.1	199.8	133.9	158.5	154.9	226.7	88.5	138.2

資料：厚生労働省「医師・歯科医師・薬剤師調査」

男女別人口10万対数は健康福祉企画課調べ

②人口10万対医師数の全国比較(従業地)

(平成26年末現在)

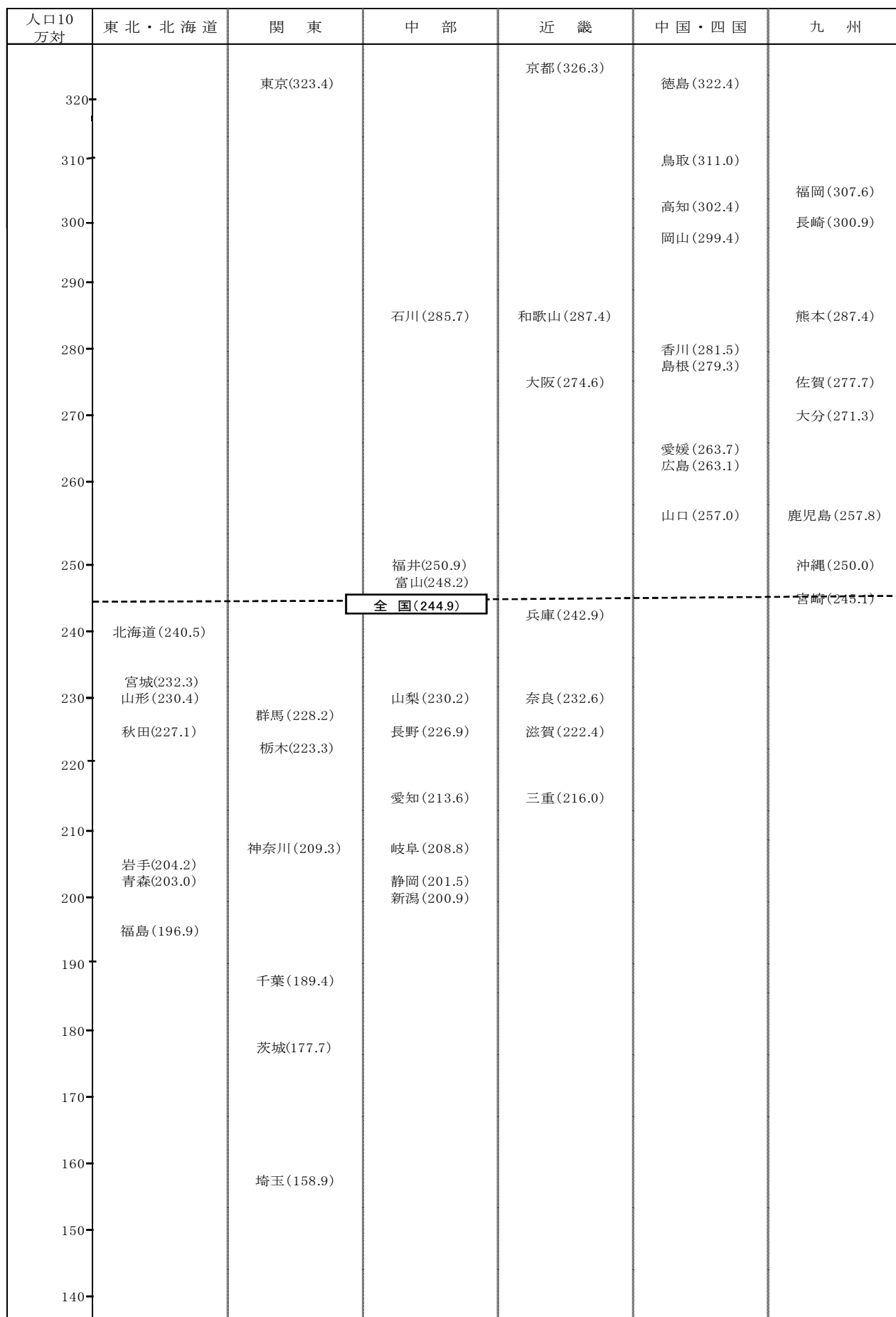

資料：厚生労働省「医師・歯科医師・薬剤師調査」

③人口10万対医師数の市町村比較（従業地）

（平成26年末現在）

人口10万対	村山地域	最上地域	置賜地域	庄内地域
570	～	～	川西町(619.4)	～
470	山形市(476.0)	～	～	～
300	～	～	～	～
270	河北町(275.6)	～	～	酒田市(254.7)
240	～	新庄市(236.5)	～	
230		山形県(230.4)		
220				
210				
200	上山市(197.1)			
190			米沢市(184.9)	鶴岡市(177.8)
180				
170				
160				
150				
140			南陽市(142.0)	
130	東根市(128.9) 寒河江市(125.4) 天童市(122.8)			
120				
110			長井市(113.7)	
100				三川町(104.5)
90			高畠町(95.9)	庄内町(90.7)
80	西川町(87.6) 朝日町(82.2) 山辺町(82.1)			
70	村山市(75.4)	真室川町(70.8)	白鷹町(76.5)	
60		最上町(65.9)		
50	大江町(58.3) 大石田町(53.4)	大蔵村(57.3) 金山町(50.3)	小国町(61.7)	遊佐町(55.7)
40	中山町(43.4)	舟形町(35.1)	飯豊町(40.4)	
30				
20		鮭川村(22.8) 戸沢村(20.6)		
10				

資料：県健康福祉企画課調べ



④病院の主な従事者数・病床 100 床当たりの従事者数 (山形県)

(各年 10 月 1 日現在)

	平成23年		平成24年		平成25年		平成26年		平成27年	
	従事者数	100床当たり	従事者数	100床当たり	従事者数	100床当たり	従事者数	100床当たり	従事者数	100床当たり
総数	17,720.4	117.2(120.6)	18,032.9	120.1(124.1)	18,380.1	122.3(127.3)	18,721.5	125.5(130.3)	18,894.9	127.7(132.8)
医師	1,678.4	11.1(12.6)	1,686.1	11.2(12.9)	1,705.2	11.3(13.1)	1,708.5	11.5(13.4)	1,712.7	11.6(13.7)
歯科医師	44.0	0.3(0.6)	46.6	0.3(0.6)	43.2	0.3(0.6)	41.4	0.3(0.6)	43.7	0.3(0.6)
薬剤師	340.0	2.2(2.7)	352.0	2.3(2.8)	360.1	2.4(2.9)	362.3	2.4(3.0)	374.7	2.5(3.1)
保健師	17.2	0.1(0.3)	15.2	0.1(0.3)	14.8	0.1(0.3)	12.2	0.1(0.3)	11.1	0.1(0.3)
助産師	233.3	1.5(1.3)	222.7	1.5(1.3)	215.6	1.4(1.4)	209.4	1.4(1.4)	214.5	1.4(1.4)
看護師	7,414.6	49.1(44.5)	7,510.5	50.0(46.0)	7,702.2	51.3(47.5)	7,830.5	52.5(48.9)	7,936.2	53.6(50.3)
准看護師	989.6	6.5(9.7)	944.5	6.3(9.4)	878.8	5.8(9.0)	831.9	5.6(8.7)	767.1	5.2(8.3)
理学療法士	374.4	2.5(3.3)	413.5	2.8(3.6)	454.1	3.0(3.9)	492.4	3.3(4.2)	526.2	3.6(4.5)
作業療法士	351.0	2.3(2.1)	380.8	2.5(2.3)	404.8	2.7(2.4)	421.6	2.8(2.5)	450.7	3.0(2.6)
診療放射線技師	331.6	2.2(2.5)	332.0	2.2(2.6)	348.2	2.3(2.6)	349.8	2.3(2.7)	351.2	2.4(2.8)
臨床検査技師	496.2	3.3(3.1)	498.5	3.3(3.2)	503.9	3.4(3.3)	511.8	3.4(3.4)	528.0	3.6(3.5)
歯科衛生士	35.0	0.2(0.3)	37.1	0.2(0.3)	37.7	0.3(0.3)	43.8	0.3(0.3)	45.5	0.3(0.4)
歯科技工士	7.8	0.1(0.0)	7.8	0.1(0.0)	7.0	0.0(0.0)	7.0	0.0(0.0)	7.0	0.0(0.0)
管理栄養士	167.6	1.1(1.2)	184.4	1.2(1.3)	190.2	1.3(1.3)	201.5	1.4(1.4)	197.7	1.3(1.4)

※ ( ) 内は、全国の 100 床当たり従事者数。

資料：厚生労働省「病院報告」

⑤就業歯科衛生士数の推移

(各年 12 月 31 日現在：隔年調査)

	総数	保健所	市町村	病院	診療所	介護老人 保健施設	事業所	学校・養成所	その他
平12	663	-	6	23	630	-	-	4	-
14	723	-	6	21	686	-	-	3	7
16	794	-	4	27	756	-	1	5	1
18	838	-	2	32	801	-	-	3	-
20	951	-	3	35	896	5	1	4	7
22	1,039	-	18	35	974	3	1	4	4
24	1,053	-	16	40	984	-	3	3	7
26	1,115	-	13	40	1,054	2	1	3	2
28	1,133	-	6	49	1,061	2	-	5	10

資料：厚生労働省「衛生行政報告例」

⑥就業歯科技工士の推移

(各年 12 月 31 日現在：隔年調査)

	総数	技工所	病院・診療所	その他
平12	554	283	267	4
14	541	287	254	-
16	552	297	255	-
18	527	290	237	-
20	526	302	224	-
22	531	304	227	-
24	507	290	217	-
26	490	287	203	-
28	453	268	185	-

資料：厚生労働省「衛生行政報告例」

### ⑦看護職員の養成状況（入学・卒業）

入学状況（平成28年4月入学）

区分		課程数	入学定員	応募者数	受験者数	入学者数	
大学	保健師・助産師・看護師	2	123	314	295	125	
学校 養成所	看護師	3年課程	6	240	617	602	244
		2年課程	1	40	64	49	31
		5年一貫教育	1	40	64	64	41
	准看護師	1	25	42	41	26	
合計		11	468	1,101	1,051	467	

※大学第3学年次の編入学者は表中に含まず。（定員9名、平成28年度は応募者数13名・受験者数13名・入学者数6名）

卒業状況（平成28年3月卒業）

区分		卒業生の状況	卒業生数	県内就業者数	県外就業者数	看護系の学校養成所に進学	その他
大学	保健師・(助産師)・看護師		109	52	47	8	2
学校 養成所	看護師		297	194	75	18	10
	准看護師		24	17	3	4	0
計			430	263	125	30	12

※保健師・看護師・(助産師)課程(大学)の卒業生には第3学年次の編入学者も含む。

資料：厚生労働省「看護師等学校養成所入学状況並びに卒業生就業状況調査」

### ⑧看護職員就業者の年次推移（山形県）（各年末現在）

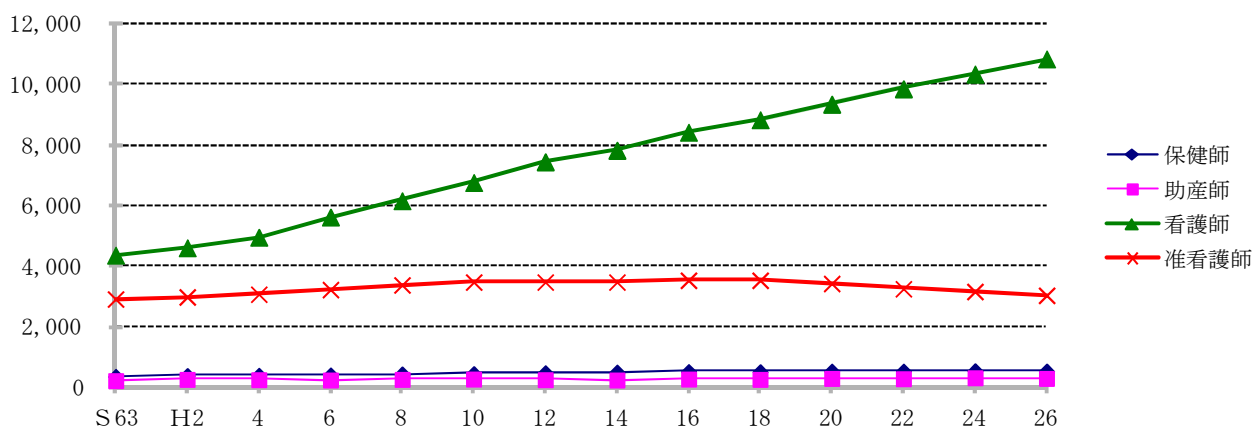

資料：県地域医療対策課調べ

### ⑨看護職員就業者数の推移

(各年末現在)

		保健師		助産師		看護師		准看護師		計	
		実数	人口 10万対	実数	人口 10万対	実数	人口 10万対	実数	人口 10万対	実数	人口 10万対
H	全国	31,581	25.1	23,615	18.8	544,929	433.0	383,967	305.1	984,092	781.9
8	県	454	36.1	277	22.1	6,168	491.1	3,390	269.9	10,289	819.2
H	全国	34,468	27.3	24,202	19.1	594,447	470.0	391,374	309.4	1,044,491	825.8
10	県	470	37.5	287	22.9	6,767	540.1	3,487	278.3	11,011	878.8
H	全国	36,781	29.0	24,511	19.3	653,617	515.0	388,851	306.4	1,103,760	869.6
12	県	499	40.1	265	21.3	7,452	599.0	3,488	280.4	11,704	940.7
H	全国	38,366	30.1	24,340	19.1	703,913	552.4	393,413	308.7	1,160,032	910.3
14	県	518	41.9	262	21.2	7,832	634.2	3,487	282.3	12,099	979.0
H	全国	39,195	30.7	25,257	19.8	760,221	595.4	385,960	302.3	1,210,633	948.2
16	県	536	43.8	284	23.2	8,425	688.9	3,546	289.9	12,791	1,045.9
H	全国	40,191	31.5	25,775	20.2	811,972	635.5	382,149	299.1	1,260,087	986.3
18	県	534	44.2	281	23.3	8,837	731.5	3,545	293.5	13,197	1,092.5
H	全国	43,446	34.0	27,789	21.8	877,182	687.0	375,042	293.7	1,323,459	1,036.5
20	県	550	46.3	311	26.2	9,351	787.1	3,442	289.7	13,654	1,149.3
H	全国	45,028	35.2	29,670	23.2	953,922	744.9	366,951	286.6	1,395,571	1,089.8
22	県	554	47.4	297	25.4	9,858	843.3	3,267	279.5	13,976	1,195.6
H	全国	47,279	37.1	31,835	25.0	1,015,744	796.6	357,777	280.6	1,452,635	1,139.3
24	県	562	48.8	328	28.5	10,344	897.9	3,177	275.8	14,411	1,251.0
H	全国	48,452	38.1	33,956	26.7	1,086,799	855.2	340,153	267.7	1,509,360	1,187.7
26	県	553	48.9	315	27.9	10,842	958.6	3,051	269.8	14,761	1,305.2

資料：厚生労働省「衛生行政報告例」

### ⑩東北6県看護職員就業状況

(平成26年末現在)

	実数				人口10万対率			
	保健師	助産師	看護師	准看護師	保健師	助産師	看護師	准看護師
全国	48,452	33,956	1,086,799	340,153	38.1	26.7	855.2	267.7
青森	602	318	12,274	5,561	45.6	24.1	929.1	421.0
岩手	677	370	12,938	3,320	52.7	28.8	1,007.6	258.6
宮城	1,026	735	18,119	6,438	44.1	31.6	778.3	276.5
秋田	565	328	10,431	3,374	54.5	31.6	1,005.9	325.4
山形	553	315	10,842	3,051	48.9	27.9	958.6	269.7
福島	946	466	15,431	7,405	48.9	24.1	797.5	382.7

資料：厚生労働省「衛生行政報告例」

⑪看護職員就業者の推移（地域別）

（各年末現在）

	保 健 師						助 産 師					
	H16	H18	H20	H22	H24	H26	H16	H18	H20	H22	H24	H26
山形県総数	536 (2)	534 (3)	550 (7)	554 (7)	562 (8)	553 (12)	284	281	311	297	328	315
村山地域	246 (1)	236 (1)	249 (3)	250 (3)	249 (3)	247 (5)	156	161	180	183	198	187
最上地域	47	47	52 (3)	49 (1)	51 (1)	52 (1)	17	17	19	20	22	26
置賜地域	99	96	101	96 (1)	103 (2)	105 (4)	39	38	42	36	39	34
庄内地域	144 (1)	155 (2)	148 (1)	159 (2)	159 (2)	149 (2)	72	65	70	58	69	68

	看 護 師						准 看 護 師					
	H16	H18	H20	H22	H24	H26	H16	H18	H20	H22	H24	H26
山形県総数	8,425 (351)	8,837 (407)	9,351 (470)	9,858 (535)	10,344 (615)	10,842 (695)	3,546 (202)	3,545 (213)	3,442 (215)	3,267 (204)	3,177 (207)	3,051 (195)
村山地域	4,471 (193)	4,754 (231)	5,161 (275)	5,464 (310)	5,768 (360)	6,075 (395)	1,400 (80)	1,369 (83)	1,329 (93)	1,229 (86)	1,202 (85)	1,144 (83)
最上地域	560 (12)	552 (17)	550 (15)	576 (16)	597 (15)	599 (20)	311 (16)	322 (16)	303 (14)	290 (14)	265 (13)	270 (10)
置賜地域	1,441 (73)	1,517 (81)	1,581 (97)	1,687 (116)	1,774 (128)	1,839 (146)	606 (34)	602 (37)	593 (36)	568 (38)	560 (44)	513 (40)
庄内地域	1,953 (73)	2,014 (78)	2,059 (83)	2,131 (93)	2,205 (112)	2,329 (134)	1,229 (72)	1,252 (77)	1,217 (72)	1,180 (66)	1,150 (65)	1,124 (65)

※（ ）は、男子の再掲

資料：県地域医療対策課調べ

⑫看護職員就業場所別状況（平成26年末現在）

	保健所	市町村	病院	診療所	社会福祉施設	介護保険施設	事業所	養成所	助産所		訪問看護ステーション	その他	計
									開設	出張			
保健師	51	365 (8)	17	30 (1)	9	22 (2)	25	7 (1)			8	19	553 (12)
助産師		6	254	34			3	12		6			315
看護師	2	69 (1)	7,961 (638)	1,095 (10)	240 (4)	1,000 (27)	76 (1)	119 (6)			250 (7)	30 (1)	10,842 (695)
准看護師		9	875 (112)	1,108 (13)	145 (6)	849 (53)	27 (10)				32 (2)	6 (2)	3,051 (198)
合計	53	449 (9)	9,107 (750)	2,267 (24)	394 (10)	1,871 (82)	131 (11)	138 (7)	6		290 (9)	55 (3)	14,761 (905)
前回調査合計 (平成24年末)	53	437 (5)	8,940 (687)	2,258 (20)	352 (8)	1,783 (84)	121 (7)	130 (10)	9		288 (9)	40	14,411 (830)

( ) は、男子の再掲

資料：県地域医療対策課調べ

⑬病院勤務看護職員数・1病床当たりの看護職員数の推移（各年末現在）

	病院病床数	病院勤務看護職員数	1病床当たり看護職員数
平成4年	13,629	6,380	0.468
平成6年	14,266	6,993	0.490
平成8年	14,415	7,375	0.512
平成10年	14,655	7,660	0.523
平成12年	14,865	7,821	0.526
平成14年	14,878	8,011	0.538
平成16年	15,233	8,220	0.540
平成18年	15,508	8,343	0.538
平成20年	15,415	8,634	0.560
平成22年	15,051	8,804	0.585
平成24年	15,026	8,940	0.595
平成26年	14,882	9,107	0.612

資料：県地域医療対策課調べ

⑭保健師数の推移

ア. 保健所保健師

(各年4月1日現在)

	村山	最上	置賜	庄内	計
16年度	19	7	11	12	49
17年度	19	7	11	12	49
18年度	19	7	11	12	49
19年度	19	7	11	12	49
20年度	19	7	11	12	49
21年度	19	7	12	12	50
22年度	19	7	12	12	50
23年度	19	7	12	12	50
24年度	19	7	12	12	50
25年度	19	7	12	12	50
26年度	20	7	12	12	51
27年度	20	7	13	12	52
28年度	20	7	13	12	52
29年度	20	7	14	12	53

資料：県健康長寿推進課調べ

イ. 市町村保健師

(各年4月1日現在)

	平成24年度			平成25年度			平成26年度			平成27年度			平成28年度			平成29年度		
	計	保健	福祉他	計	保健	福祉他	計	保健	福祉他	計	保健	福祉他	計	保健	福祉他	計	保健	福祉他
山形市	36	24	12	35	23	12	35	23	12	36	23	13	35	22	13	39	24	15
寒河江市	9	7	2	9	7	2	9	7	2	9	7	2	10	8	2	10	8	2
上山市	9	9	-	10	9	1	10	9	1	11	10	1	11	10	1	11	10	1
村山市	9	6	3	9	6	3	9	6	3	9	6	3	9	6	3	8	6	2
天童市	12	10	2	12	10	2	12	10	2	15	13	2	15	13	2	15	13	2
東根市	9	8	1	9	8	1	8	7	1	9	8	1	9	8	1	11	9	2
尾花沢市	6	5	1	6	5	1	6	5	1	6	5	1	6	5	1	6	5	1
山辺町	5	2	3	6	3	3	6	4	2	6	4	2	6	5	1	6	5	1
中山町	3	3	-	3	3	-	3	3	-	5	3	2	5	3	2	5	4	1
河北町	6	5	1	6	5	1	6	5	1	6	5	1	6	5	1	7	5	2
西川町	4	1	3	5	3	2	5	3	2	5	3	2	4	2	2	6	3	3
朝日町	6	5	1	5	4	1	6	5	1	6	4	2	6	5	1	6	4	2
大江町	5	3	2	5	3	2	5	3	2	5	3	2	5	3	2	5	3	2
大石田町	3	3	-	3	3	-	3	3	-	3	3	-	4	4	-	6	6	-
新庄市	10	7	3	10	7	3	10	8	2	9	8	1	9	8	1	9	8	1
金山町	4	3	1	4	2	2	4	2	2	4	3	1	4	3	1	4	2	2
最上町	6	2	4	7	1	6	8	6	2	8	6	2	7	5	2	7	5	2
舟形町	3	3	-	4	4	-	4	4	-	4	4	-	4	4	-	5	4	1
真室川町	4	3	1	4	3	1	5	4	1	5	4	1	5	4	1	5	3	2
大蔵村	3	2	1	3	2	1	3	2	1	3	2	1	3	2	1	3	2	1
鮭川村	3	2	1	3	2	1	3	1	2	4	2	2	4	2	2	3	2	1
戸沢村	4	3	1	3	2	1	3	2	1	3	2	1	3	2	1	4	3	1
米沢市	20	17	3	20	16	4	20	16	4	21	16	5	21	16	5	22	16	6
長井市	12	7	5	11	7	4	13	8	5	13	9	4	13	9	4	14	8	6
南陽市	8	6	2	8	6	2	8	6	2	8	6	2	9	6	3	10	7	3
高島町	8	5	3	8	5	3	8	5	3	9	6	3	9	6	3	9	5	4
川西町	7	5	2	7	5	2	7	5	2	7	5	2	7	5	2	7	5	2
小国町	6	3	3	6	3	3	6	4	2	6	4	2	6	4	2	6	4	2
白鷹町	7	3	4	7	3	4	8	4	4	7	4	3	6	4	2	5	4	1
飯豊町	5	4	1	7	3	4	6	5	1	6	4	2	5	3	2	5	4	1
鶴岡市	45	38	7	43	37	6	43	36	7	40	35	5	40	35	5	38	34	4
酒田市	29	23	6	29	23	6	29	23	6	31	24	7	30	23	7	30	23	7
三川町	5	4	1	5	4	1	5	4	1	5	4	1	5	4	1	13	9	4
庄内町	13	8	5	13	8	5	13	7	6	13	8	5	13	8	5	5	4	1
遊佐町	9	8	1	9	8	1	9	8	1	9	8	1	8	8		9	9	-
		247	86		243	91		253	85		261	85		260	82		266	88
合計	333			334			338			346			342			354		

資料：県健康長寿推進課調べ

## 5 医薬品等の安全対策

### ①薬事関係業態数および監視実施状況

ア. 製造業関係

平成28年3月末

許可区分	許可件数					事務処理件数	立入検査数	指導施設数	
	総数	村山	最上	置賜	庄内				
製造販売業	医薬品製造販売業	11	8	-	1	2	80	4	1
	医薬部外品製造販売業	2	1	-	1	-	2	1	-
	化粧品製造販売業	3	1	-	1	1	11	1	1
	医療機器製造販売業	8	3	-	4	1	6	2	1
	薬局製剤製造販売業	42	19	2	13	8	32	25	4
	小計	66	32	2	20	12	131	33	7
製造業	医薬品製造業（うち大臣許可）	18	11	-	4	3	39	41	-
	医薬部外品製造業	7	2	-	2	3	6	1	-
	化粧品製造業	12	5	-	3	4	6	4	1
	医療機器製造業	34	18	1	10	5	20	9	1
	薬局製剤製造業	42	19	2	13	8	11	24	2
	小計	113	55	3	32	23	82	79	4
医療機器修理業	74	49	-	1	24	53	21	-	

イ. 販売業関係

平成28年3月末

許可区分	許可件数					事務処理件数	立入検査数	指導施設数	
	総数	村山	最上	置賜	庄内				
薬局	577	289	38	117	133	1,817	246	166	
店舗販売業	250	116	20	54	60	600	118	74	
一般販売業	-	-	-	-	-	-	-	-	
薬種商販売業	-	-	-	-	-	-	-	-	
卸売販売業	135	82	7	15	31	140	52	17	
特例販売業	46	7	12	7	20	15	10	3	
既存配置販売業	県内	44	32	-	5	7	34	8	3
	県外	71	富山県27、奈良県8、その他36			-		-	
	小計	115				34		8	3
配置販売業	県内	9	4	-	-	5	14	3	2
	県外	14	富山県6、奈良県2、その他6			-		-	
	小計	23				14		3	2
管理医療機器販売業	3,844	1,726	184	853	1,081	303	210	34	
管理医療機器賃貸業	107	40	7	26	34	-	1	-	
高度管理医療機器等販売業	547	297	28	77	145	260	159	46	
高度管理医療機器等賃貸業	261	141	11	24	85	2	54	19	
化粧品販売業							-	-	
医薬部外品販売業							-	-	

ウ. 配置従事者数

平成28年3月末

許可区分	許可件数					事務処理件数
	総数	村山	最上	置賜	庄内	
配置従事者（既存）	172	95	9	28	40	73
配置従事者	82	40	6	15	21	38
計	254	135	15	43	61	111

エ. GMP/QMS適合性調査

平成28年3月末

許可区分	調査申請件数	調査施設数	調査品目数
医薬品製造業	97	11	187
医薬部外品・化粧品製造業	-	-	-
医療機器製造業	-	-	-

資料：県健康福祉企画課調べ

## ②毒物及び劇物関係業態数および監視実施状況

### ア. 毒物劇物製造業関係

平成28年3月末

登録区分	登録件数					事務処理 件数	立入 検査数	指 導 施設数
	総数	村山	最上	置賜	庄内			
毒物劇物製造業(うち大臣登録)	13(4)	5(1)	-	4(1)	4(2)	2(1)	1	-
毒物劇物輸入業(うち大臣登録)	2(1)	1	-	-	1(1)	5	1	-

### イ. 毒物劇物販売業関係

平成28年3月末

登録区分	登録件数					事務処理 件数	立入 検査数	指 導 施設数
	総数	村山	最上	置賜	庄内			
毒物劇物一般販売業	451	223	23	70	135	170	159	61
毒物劇物農業用品目販売業	296	136	37	58	65	161	93	50
毒物劇物特定品目販売業	44	28	1	4	11	12	7	5
計	791	387	61	132	211	343	259	116

### ウ. 毒物劇物業務上取扱者関係

平成28年3月末

登録区分	届出等数					事務処理 件数	立入 検査数	指 導 施設数
	総数	村山	最上	置賜	庄内			
毒物劇物電気めっき業	25	12	4	3	6	2	4	-
毒物劇物金属熱処理事業	-	-	-	-	-	-	-	-
毒物劇物運送業	8	1	-	-	7	3	2	-
しろあり防除事業	-	-	-	-	-	-	-	-
法22条第5項の者	-	-	-	-	-	-	-	-
特定毒物研究者(許可)	33	17	-	4	12	9	1	1
計	66	30	4	7	25	14	7	1

資料：県健康福祉企画課調べ

## ③麻薬関係業態数および監視実施状況

### ア. 麻薬取扱業者

平成28年3月末

種別	許可件数					事務処理 件数	立入 検査数	指 導 施設数
	総数	村山	最上	置賜	庄内			
家庭麻薬製造事業者	3	2	-	1	-	-	-	-
特定麻薬等原料卸小売業者	69	29	4	15	21	-	-	-
麻薬卸売業者	22	7	1	5	9	23	8	1
麻薬小売業者	503	249	31	100	123	465	206	6
計	597	287	36	121	153	488	214	7

### イ. 麻薬診療施設

平成28年3月末

種別	施設数					立入 検査数	指 導 施設数
	総数	村山	最上	置賜	庄内		
病院	66	32	5	14	15	73	8
一般診療所	396	188	16	74	118	72	3
歯科診療所	2	1	-	-	1	-	-
家畜診療所	43	22	1	9	11	-	-
計	507	243	22	97	145	145	11

### ウ. 麻薬取扱者(地域別)

平成28年3月末

種別	地域					事務処理 件数
	総数	村山	最上	置賜	庄内	
麻薬管理者	132	63	11	24	34	98
麻薬施用者	3,005	1,786	126	430	663	1,866
麻薬研究者	11	9	-	1	1	9
計	3,148	1,858	137	455	698	1,973

資料：県健康福祉企画課調べ



工. 麻薬取扱者(職種別)

平成28年3月末

種別	職種					
	総数	医師	歯科医師	獣医師	薬剤師	その他
麻薬管理者	132	69	-	5	58	-
麻薬施用者	3,005	2,872	51	82	-	-
麻薬研究者	13	5	-	1	-	7
計	3,150	2,946	51	88	58	7

オ. 向精神薬取扱施設立入検査状況

平成28年3月末

業種	対象施設					立入 検査回数	指 導 業務所数	
	総数	村山	最上	置賜	庄内			
向精神薬輸入業者(大臣)	2	2	-	-	-	-	-	
向精神薬輸出業者(大臣)	2	2	-	-	-	-	-	
向精神薬製造製剤業者(大臣)	5	5	-	-	-	-	-	
免許みなし一般販売業者	97	44	7	15	31	27	-	
免許みなし薬局	577	289	38	117	133	218	11	
病院等	病院	68	33	5	14	16	73	4
	一般診療所	960	499	55	160	246	182	6
	歯科診療所	484	260	30	82	112	78	-
	家畜診療所	12	-	1	-	11	-	-
向精神薬試験研究施設	11	7	-	2	2	-	-	
計	2,218	1,141	136	390	551	578	21	

カ. 大麻取扱立入検査状況

平成28年3月末

業種	対象施設					立入 検査回数	指 導 業務所数
	総数	村山	最上	置賜	庄内		
大麻研究者	1	1	-	-	-	-	-

キ. 覚せい剤施用機関立入検査状況

平成28年3月末

業種	対象施設					立入 検査回数	指 導 業務所数
	総数	村山	最上	置賜	庄内		
大臣指定施用機関	-	-	-	-	-	-	-
知事指定施用機関	1	-	-	-	1	-	-

ク. 覚せい剤取扱者立入検査状況

平成28年3月末

業種	対象施設					立入 検査回数	指 導 業務所数
	総数	村山	最上	置賜	庄内		
覚せい剤研究者	6	6	-	-	-	-	-
覚せい剤原料取扱者	25	10	1	8	6	-	-
覚せい剤原料研究者	5	5	-	-	-	-	-
計	36	21	1	8	6	-	-

ケ. 覚せい剤原料取扱施設立入検査状況

平成28年3月末

業種	対象施設					立入 検査回数	指 導 業務所数
	総数	村山	最上	置賜	庄内		
薬局	577	289	38	117	133	165	21
病院・診療所	1,512	792	90	256	374	332	-
家畜診療所	12	-	1	-	11	-	-
計	2,101	1,081	129	373	518	497	21

コ. 大麻、けしの除去状況

平成28年3月末

事項	大 麻	け し
除去箇所数	-	2
除去本数	-	588

資料：県健康福祉企画課調べ

#### ④登録販売者試験の推移

	受験者数	合格者数	合格率%
平成21年度	332	122	36.7%
平成22年度	277	165	59.6%
平成23年度	273	114	41.8%
平成24年度	201	107	53.2%
平成25年度	143	91	63.6%
平成26年度	188	102	54.3%
平成27年度	298	171	57.4%

資料：県健康福祉企画課調べ

#### ⑤毒物劇物取扱者試験結果

	一般			農業用品目			特定品目			計		
	受験者数	合格者数	合格率%	受験者数	合格者数	合格率%	受験者数	合格者数	合格率%	受験者数	合格者数	合格率%
平成24年度	135	40	29.6	118	22	18.6	2	1	50.0	255	63	24.7
平成25年度	165	52	31.5	83	27	32.5	14	3	21.4	262	82	31.3
平成26年度	130	28	21.5	133	19	14.3	2	-	-	265	47	17.7
平成27年度	111	41	36.9	110	23	20.9	3	1	33.3	224	65	29.0

資料：県健康福祉企画課調べ

#### ⑥医薬分業率の推移

単位：%

	17年度	18年度	19年度	20年度	21年度	22年度	23年度	24年度	25年度	26年度	27年度	
全国	54.1	55.8	57.2	59.1	60.7	63.1	64.6	66.1	67.0	68.7	70.0	
山形県	52.3	54.0	55.2	58.2	60.4	62.9	65.1	67.2	68.3	70.7	71.8	
地域別	村山	42.5	46.5	48.1	51.0	56.4	59.7	63.0	65.8	65.1	68.4	67.0
	最上	65.4	67.7	72.0	73.7	71.5	74.2	78.2	77.9	85.9	82.3	89.0
	置賜	69.7	73.0	73.0	74.8	74.0	74.2	74.7	76.3	77.1	82.6	85.6
	庄内	54.6	51.2	51.9	55.8	55.5	57.7	59.0	60.4	59.6	63.5	66.9

資料：(公社)日本薬剤師会『処方せん受取率の推計「全保険(社保+国保+老人)」』

#### ⑦医薬品等の生産額の推移

単位：億円

	18年度	19年度	20年度	21年度	22年度	23年度	24年度	25年度	26年度	27年度
医薬品	1,392	1,477	1,412	1,521	1,720	1,806	1,764	1,764	1,753	1,842
医薬部外品	113	121	110	103	129	133	140	140	212	250
医療機器	97	104	128	93	166	179	199	199	141	163
合計	1,602	1,702	1,650	1,717	2,015	2,118	2,103	2,103	2,106	2,255

資料：県健康福祉企画課調べ

⑧家庭用品試買試験検査結果状況（平成 27 年度）

検体種別		総 数	ホルムアルデヒド			有機水銀化合物		
			検体数	判 定		検体数	判 定	
				適	不適		適	不適
織 維 製 品	おしめ	2	2	2	-	2	2	-
	おしめカバー	-	-	-	-	-	-	-
	よだれかけ	1	1	1	-	1	1	-
	下 着	4	4	4	-	4	4	-
	中 衣	1	1	1	-	-	-	-
	外 衣	1	1	1	-	-	-	-
	手 袋	1	1	1	-	1	1	-
	く つ 下	1	1	1	-	1	1	-
	帽 子	1	1	1	-	-	-	-
	寝 衣	-	-	-	-	-	-	-
寝 具	1	1	1	-	-	-	-	
計		13	13	13	-	9	9	-

資料：県健康福祉企画課調べ

## 6 血液の確保

### ①受入区分別献血状況

	稼働日数 (台数)	受付者数	献血者 達成率 (%)	200ml 400ml 成分 (うち血小板)	内訳					
					血液センター			移動採血車		
					母体 稼働日数	採血者数	200ml 400ml 成分 (うち血小板)	移動採血 稼働日数	採血者数	200ml 400ml 成分 (うち血小板)
平成21年度	1,028 (3台)	51,517	43,506 (107.2)	8,643 24,933 9,930 (4,948)	362	13,268	1,120 2,218 9,930 (4,948)	666	30,238	7,523 22,715 0 0
平成22年度	1,035 (3台)	53,515	45,931 (107.3)	9,069 25,472 11,390 (5,609)	361	14,759	1,105 2,264 11,390 (5,609)	673	31,172	7,964 23,208 0
平成23年度	1,056 (3台)	54,085	46,209 (101.4)	9,594 25,322 11,293 (5,922)	362	14,942	1,352 2,297 11,293 (5,922)	693	31,267	8,242 23,025 0
平成24年度	1,065 (3台)	53,065	46,136 (101.7)	9,975 24,808 11,353 (6,649)	359	15,312	1,692 2,267 11,353 (6,649)	706	30,824	8,283 22,541 0
平成25年度	1,080 (3台)	55,385	48,204 (105.6)	9,975 25,562 12,667 (6,656)	364	17,572	1,939 2,966 12,667 (6,656)	694	29,684	7,879 21,805 0
平成26年度	1,007 (3台)	46,443	39,861 (92.4)	1,751 27,023 11,087 (5,617)	363	14,897	389 3,421 11,087 (5,617)	644	24,964	1,362 23,602 0
平成27年度	948 (3台)	43,874	37,554 (90.9)	980 27,308 9,266 (4,381)	364	13,982	202 4,514 9,266 (4,381)	585	23,572	778 22,794 0

※達成率は県献血者目標人数に対するものである。

資料：山形県赤十字血液センター「血液事業の概要」(平成21～27年度)

：県健康福祉企画課調べ

②市町村別献血状況（平成27年度）

	献血目標（人）				献血実績（人）				達成率 （%）
	成分	400m l	200m l	計	成分	400m l	200m l	計	
市町村計	0	23,515	380	23,895	0	22,396	774	23,170	97.0
山形市	0	5,745	150	5,895	0	4,982	152	5,134	87.1
寒河江市	0	765	0	765	0	660	24	684	89.4
上山市	0	495	0	495	0	366	23	389	78.6
村山市	0	405	0	405	0	346	14	360	88.9
天童市	0	1,605	60	1,665	0	1,726	80	1,806	108.5
東根市	0	1,230	30	1,260	0	1,240	35	1,275	101.2
尾花沢市	0	315	0	315	0	294	13	307	97.5
山辺町	0	180	0	180	0	65	0	65	36.1
中山町	0	135	0	135	0	94	4	98	72.6
河北町	0	315	0	315	0	220	8	228	72.4
西川町	0	90	0	90	0	32	0	32	35.6
朝日町	0	90	0	90	0	30	3	33	36.7
大江町	0	135	0	135	0	114	4	118	87.4
大石田町	0	90	0	90	0	101	2	103	114.4
新庄市	0	810	0	810	0	933	48	981	121.1
金山町	0	90	0	90	0	66	2	68	75.6
最上町	0	135	0	135	0	60	1	61	45.2
舟形町	0	90	0	90	0	102	3	105	116.7
真室川町	0	135	0	135	0	134	1	135	100.0
大蔵村	0	45	0	45	0	37	3	40	88.9
鮭川村	0	90	0	90	0	68	3	71	78.9
戸沢村	0	90	0	90	0	72	2	74	82.2
米沢市	0	2,005	20	2,025	0	1,949	56	2,005	99.0
長井市	0	540	0	540	0	611	14	625	115.7
南陽市	0	540	0	540	0	517	18	535	99.1
高畠町	0	405	0	405	0	331	7	338	83.5
川西町	0	270	0	270	0	299	5	304	112.6
小国町	0	135	0	135	0	97	0	97	71.9
白鷹町	0	225	0	225	0	308	6	314	139.6
飯豊町	0	135	0	135	0	134	2	136	100.7
鶴岡市	0	2,910	60	2,970	0	2,826	98	2,924	98.5
酒田市	0	2,115	0	2,115	0	2,233	80	2,313	109.4
庄内町	0	315	0	315	0	295	11	306	97.1
三川町	0	660	60	720	0	868	47	915	127.1
遊佐町	0	180	0	180	0	186	5	191	106.1

資料：山形県赤十字血液センター「血液事業の概要」（平成27年度）  
：県健康福祉企画課調べ

### ③月別献血者数

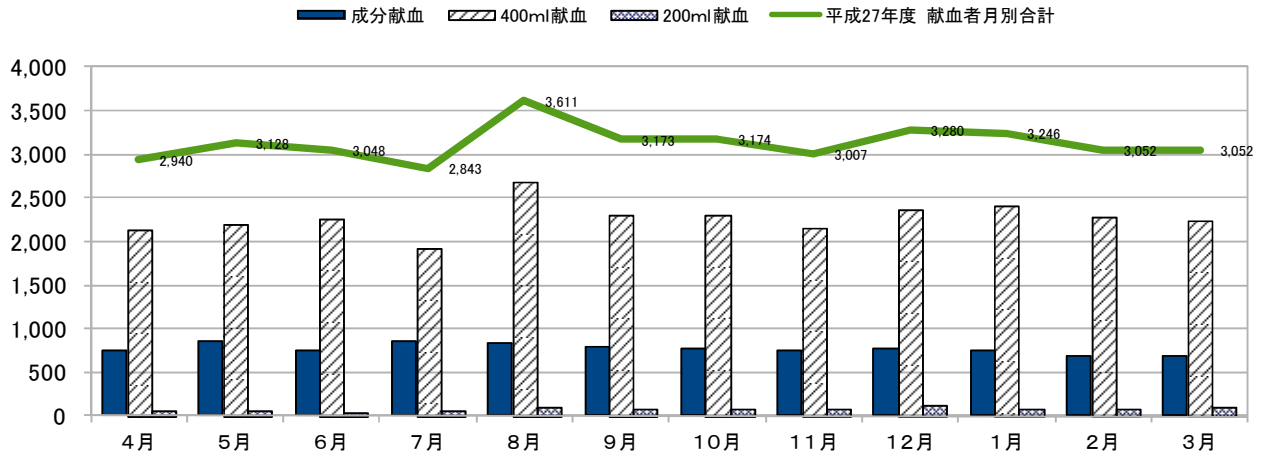

月別		4月	5月	6月	7月	8月	9月	10月	11月	12月	1月	2月	3月	合計	比率
26 年度	合計(人)	3,201	3,405	3,551	3,518	3,810	3,621	3,467	3,280	3,071	2,924	2,936	3,077	39,861	100.0%
	成分献血	975	1,029	1,022	1,080	1,240	1,055	964	976	882	608	590	666	11,087	27.8%
	400ml献血	2,032	2,184	2,336	2,252	2,454	2,407	2,330	2,132	2,095	2,227	2,263	2,311	27,023	67.8%
	200ml献血	194	192	193	186	116	159	173	172	94	89	83	100	1,751	4.4%
27 年度	合計(人)	2,940	3,128	3,048	2,843	3,611	3,173	3,174	3,007	3,280	3,246	3,052	3,052	37,554	100.0%
	成分献血	742	856	745	859	830	794	772	757	783	754	678	696	9,266	24.7%
	400ml献血	2,132	2,199	2,260	1,929	2,684	2,299	2,309	2,163	2,379	2,415	2,290	2,249	27,308	72.7%
	200ml献血	66	73	43	55	97	80	93	87	118	77	84	107	980	2.6%
対前年比		91.8%	91.9%	85.8%	80.8%	94.8%	87.6%	91.5%	91.7%	106.8%	111.0%	104.0%	99.2%	94.2%	-

資料：山形県赤十字血液センター「血液事業の概要」（平成 26～27 年度）  
：県健康福祉企画課調べ

### ④血液製剤の供給状況（200ml 換算）

		平成23年度	平成24年度	平成25年度	平成26年度	平成27年度	前年度対比 (%)	
総 供 給 本 数	全血製剤	-	-	-	-	-	-	
	成分 製 剤	赤血球製剤	56,620	57,661	54,351	51,155	52,468	102.6
		血漿製剤	23,654	25,071	23,700	23,382	21,452	91.7
		血小板製剤	56,590	57,485	51,805	49,909	55,230	110.7
計		136,864	140,217	129,856	124,446	129,150	103.8	

資料：山形県赤十字血液センター「血液事業の概要」（平成 23～27 年度）

### ⑤ 献血者の推移

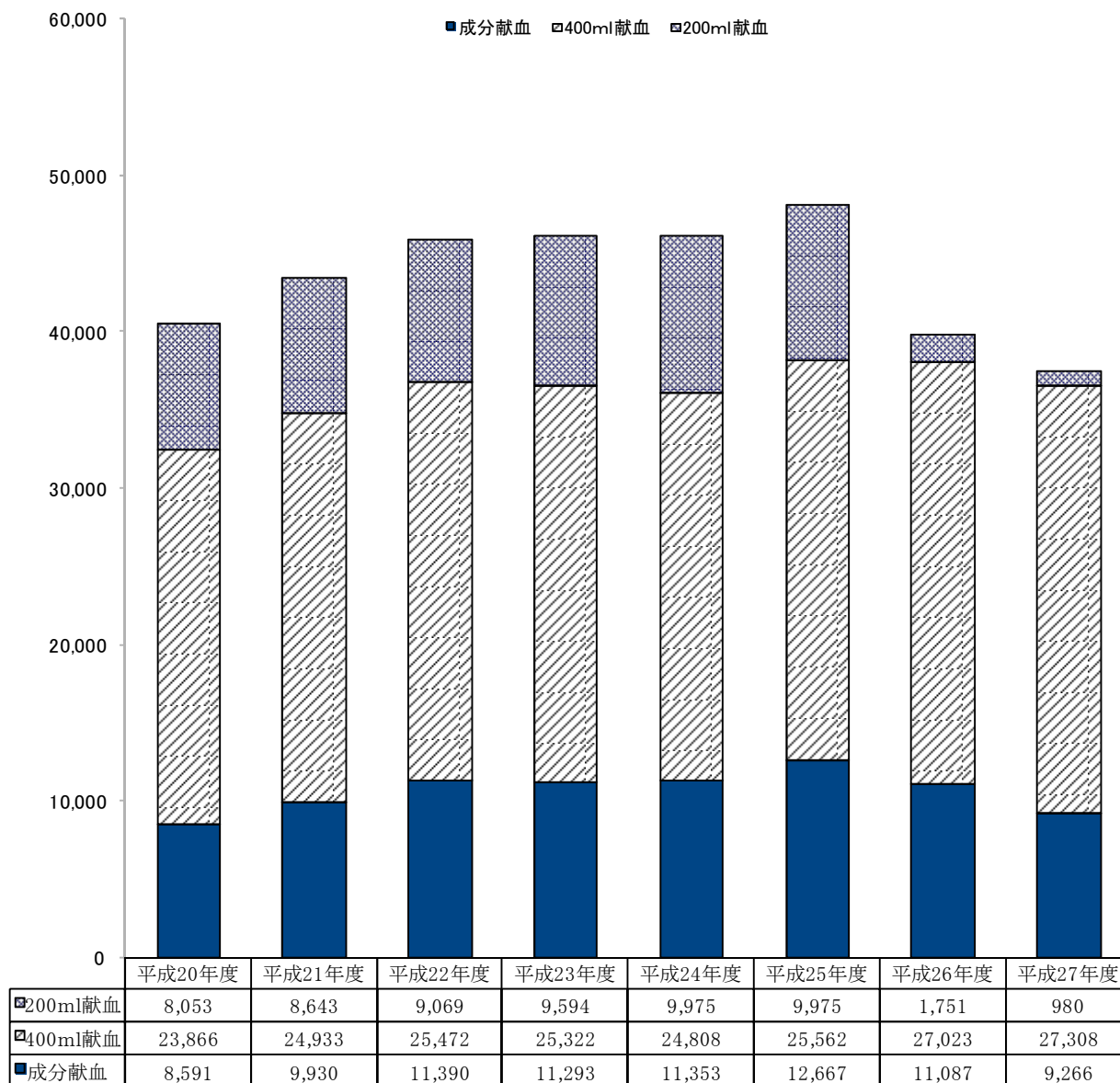

資料：山形県赤十字血液センター「血液事業の概要」（平成20～平成27年度）

### ⑥ 献血率の推移

	平成20年	平成21年	平成22年	平成23年	平成24年	平成25年	平成26年	平成27年
献血率(%)	4.9	5.5	5.9	6.0	6.0	6.4	5.6	5.5

※献血率(%) = 献血者数 / 15～69歳の人口 × 100

資料：公益財団法人 血液製剤調査機構「血液事業関係資料集」（平成20～平成27年度）





# VII 地域福祉対策

- 1 民間福祉活動の推進
- 2 社会福祉関係指導監査



# 1 民間福祉活動の推進

## ①市町村別民生委員・児童委員・主任児童委員定数（平成28年12月～平成31年11月末）

	民生委員・児童委員	うち主任児童委員
山形市	492	60
米沢市	198	26
鶴岡市	351	38
酒田市	273	28
新庄市	81	8
寒河江市	91	11
上山市	92	6
村山市	75	6
長井市	71	6
天童市	125	12
東根市	92	10
尾花沢市	62	10
南陽市	78	6
山辺町	36	2
中山町	29	2
河北町	49	3
西川町	30	2
朝日町	37	2
大江町	36	2
大石田町	29	2
金山町	19	2
最上町	40	2
舟形町	24	2
真室川町	38	2
大蔵村	16	2
鮭川村	18	2
戸沢村	26	2
高畠町	71	3
川西町	55	3
小国町	43	3
白鷹町	54	3
飯豊町	38	2
三川町	22	2
庄内町	69	3
遊佐町	53	3
計	2,913	278

資料：県地域福祉推進課調べ

## ②民生委員・児童委員の活動状況（平成28年度）

### ア. 内容別相談・支援状況

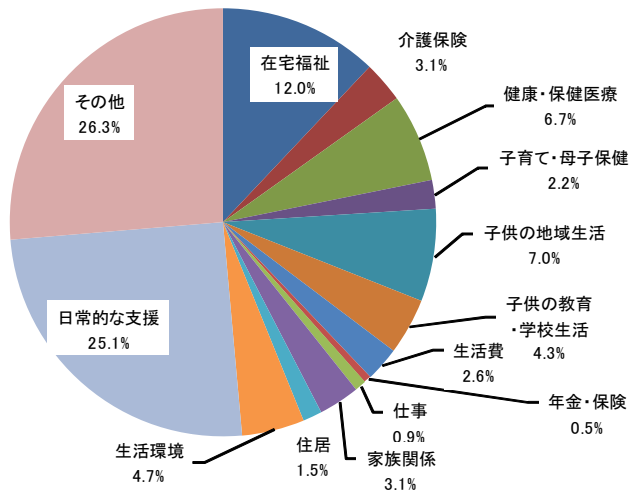

(件)

在宅福祉	12,111
介護保険	3,117
健康・保健医療	6,739
子育て・母子保健	2,181
子供の地域生活	7,075
子供の教育・学校生活	4,296
生活費	2,626
年金・保険	553
仕事	873
家族関係	3,116
住居	1,462
生活環境	4,758
日常生活支援	25,306
その他	26,479
合計	100,692

### イ. 分野別相談・支援状況

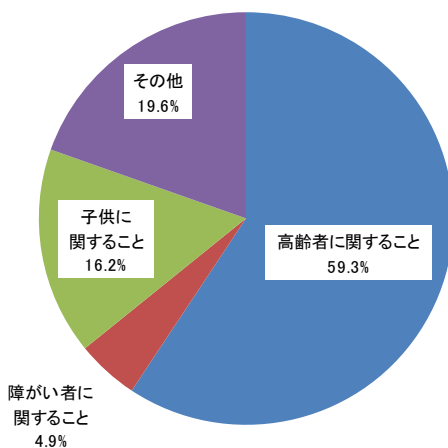

(件)

高齢者に関すること	59,743
障がい者に関すること	4,902
子供に関すること	16,314
その他	19,733
合計	100,692

### ウ. その他の活動状況

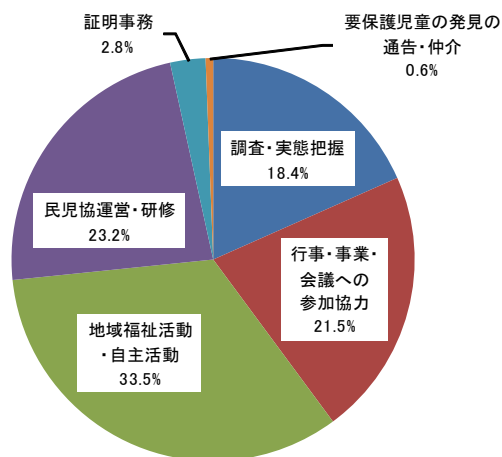

(件)

調査・実態把握	63,588
行事・事業・会議への参加協力	74,504
地域福祉活動・自主活動	116,091
民児協運営・研修	80,268
証明事務	9,852
要保護児童の発見の通告・仲介	2,052
合計	346,355

資料：県地域福祉推進課調べ

### ③社会福祉士及び介護福祉士の登録者数（各年度末現在）

	平成23年度	平成24年度	平成25年度	平成26年度	平成27年度	平成28年度
社会福祉士	1,146	1,203	1,297	1,406	1,494	1,600
介護福祉士	11,994	13,031	14,292	15,538	16,680	17,712

資料：県地域福祉推進課調べ

### ④財団法人山形県総合社会福祉基金の助成実績

(単位：件、千円)

	平成24年度		平成25年度		平成26年度		平成27年度		平成28年度	
地域福祉・在宅福祉事業	5	1,570	6	3,380	6	2,770	7	2,910	8	2,090
施設福祉事業	28	16,270	27	16,520	37	16,870	33	13,590	32	11,240
施設・団体従事者研修事業	1	300	-	-	1	830	2	290	1	1,000
福祉に関する調査・研究事業	-	-	-	-	-	-	-	-	-	-
福祉ボランティア活動奨励事業	-	-	1	160	1	140	4	430	-	-
計	34	18,140	34	20,060	45	20,610	46	17,220	41	14,330

資料：県地域福祉推進課調べ

### ⑤共同募金の目標額・実績額の推移

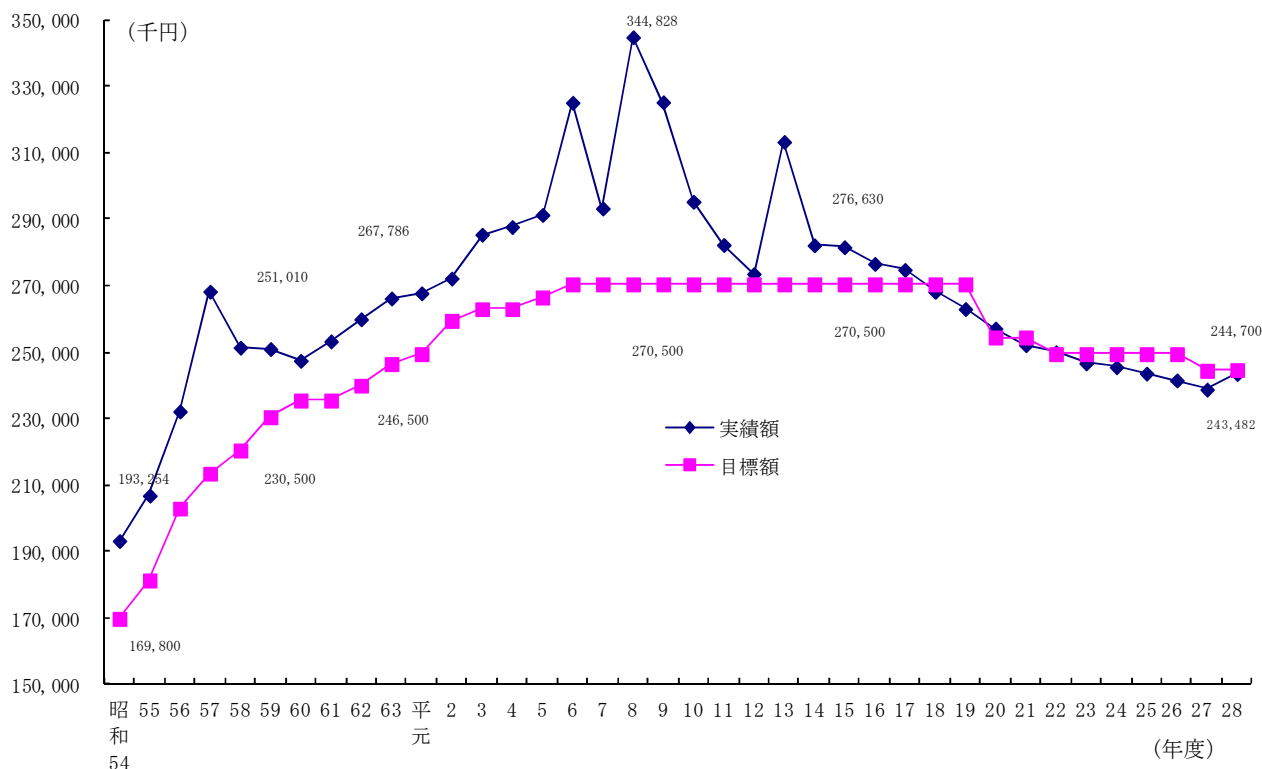

資料：山形県共同募金会調べ

## ⑥平成 27 年度共同募金配分状況

(単位:千円)

歳末たすけあい	69,317
市町村社会福祉協議会	92,728
民間団体施設等	23,024
在宅福祉	12,296
募集事務費・ 次年度運動準備金等	40,500
災害等準備金繰入金	4,000
計	241,865

(注) 前年からの配分引当は3,037千円である。

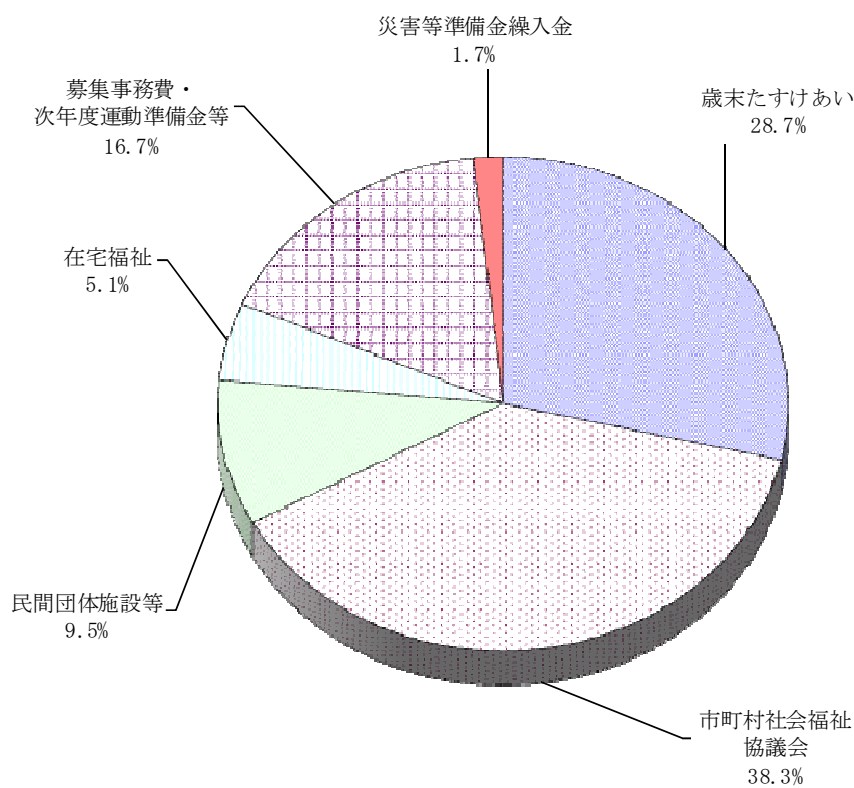

資料：山形県共同募金会調べ

## 2 社会福祉関係指導監査

### ①市町村別社会福祉法人状況（平成29年4月1日現在）

		子育て支援課・子ども家庭課所管			地域福祉推進課所管				健康長寿推進課所管	障がい福祉課所管	市所管法人	合計
		保育所のみ 経営法人	その他の施設 経営法人	小計	社会福祉 協議会	施設経営 法人	その他	小計	施設経営 法人	施設経営 法人		
村山 総合 支庁	山形市			-	1		2	3	2	5	32	42
	上山市	1		1				-	1		6	8
	天童市			-		1		1			8	9
	山辺町			-	1			1	1			2
	中山町			-	1			1	1			2
	寒河江市			-							9	9
	河北町			-	1			1	1			2
	西川町			-	1			1	1			2
	朝日町	1		1	1			1	2			4
	大江町	1		1	1			1	1			3
	村山市			-				-	1		2	3
	東根市			-				-	3		5	8
	尾花沢市			-				-			4	4
	大石田町		1	1	1			1	1			3
	計	3	1	4	8	1	2	11	15	5	66	101
最上 総合 支庁	新庄市	2		2				-			5	7
	金山町		1	1	1			1	1			3
	最上町			-	1			1	2			3
	舟形町			-	1			1		1		2
	真室川町		1	1	1			1	1			3
	大蔵村			-	1			1	1			2
	鮭川村			-	1			1	1			2
	戸沢村			-	1			1		1		2
計	2	2	4	7	-	-	7	6	2	5	24	
置賜 総合 支庁	米沢市			-				-			16	16
	南陽市			-				-	1		4	5
	高畠町	2		2	1			1	1	1		5
	川西町			-	1			1	2			3
	長井市			-				-			6	6
	小国町	2		2	1			1	1			4
	白鷹町	1		1	1			1	2	1		5
	飯豊町			-	1			1	2			3
計	5	-	5	5	-	-	5	9	2	26	47	
庄内 総合 支庁	鶴岡市			-				-		1	33	34
	酒田市			-				-	1		23	24
	庄内町	1		1	1			1	2			4
	三川町	1		1	1			1	1			3
	遊佐町			-	1			1		1		2
計	2	-	2	3	-	-	3	4	2	56	67	
合計	12	3	15	23	1	2	26	34	11	153	239	

#### 【参考】各年4月1日現在の社会福祉法人数の推移

	子育て支援課・子ども家庭課所管			地域福祉推進課所管				健康長寿推進課所管	障がい福祉課所管	市所管法人	合計
	保育所のみ 経営法人	その他の施設 経営法人	小計	社会福祉 協議会	施設経営 法人	その他	小計	施設経営 法人	施設経営 法人		
平成18年	62	6	68	36	2	2	40	71	28	-	207
平成19年	64	6	70	36	2	2	40	71	30	-	211
平成20年	64	6	70	36	2	2	40	71	30	-	211
平成21年	65	7	72	36	2	2	40	72	30	-	214
平成22年	67	7	74	36	2	2	40	72	30	-	216
平成23年	67	9	76	36	2	2	40	75	32	-	223
平成24年	67	9	76	36	2	2	40	79	32	-	227
平成25年	10	3	13	23	1	2	26	33	10	147	229
平成26年	10	3	13	23	1	2	26	33	10	148	230
平成27年	10	3	13	23	1	2	26	33	10	151	233
平成28年	10	3	13	23	1	2	26	34	10	153	236
平成29年	12	3	15	23	1	2	26	34	11	153	239

資料：県地域福祉推進課調べ

②平成 27 年度社会福祉法人・施設指導監査及び市町村福祉行政事務指導実績表

区 分			対象数 A	計画数 B	実施数 C	実施率	
						B/A	C/B
法 人 等	子育て支援課 子ども家庭課 所管	保育所のみ経営法人	11	10	10	90.9%	100.0%
		その他の施設経営法人	2	1	1	50.0%	100.0%
	地域福祉推進課所管	市町村社会福祉協議会	22	7	7	31.8%	100.0%
		施設経営法人	1	1	1	100.0%	100.0%
		その他(広域法人)	-	-	-	-	-
	健康長寿推進課所管	施設経営法人(広域法人含む)	32	14	14	43.8%	100.0%
障がい福祉課所管	施設経営法人(広域法人含む)	8	5	5	62.5%	100.0%	
計 I			76	38	38	50.0%	100.0%

区 分			対象数 A	計画数 B	実施数 C	実施率		
						B/A	C/B	
社 会 福 祉 施 設 等	保 護 施 設	救護施設	3	3	3	100.0%	100.0%	
		宿所提供施設	1	1	1	100.0%	100.0%	
		小 計 ①	4	4	4	100.0%	100.0%	
	老 社 人 施 福 設	養護老人ホーム	13	6	6	46.2%	100.0%	
		軽費老人ホーム(A型)	1	1	1	100.0%	100.0%	
		軽費老人ホーム(ケアハウス)	11	11	11	100.0%	100.0%	
		小 計 ②	25	18	18	72.0%	100.0%	
	児 童 設 福 祉 施 等	児	乳児院	-	-	-	-	-
			母子生活支援施設	1	1	1	100.0%	100.0%
		童	児童養護施設	5	5	5	100.0%	100.0%
			児童自立生活支援施設	-	-	-	-	-
			児童家庭支援センター	2	2	2	100.0%	100.0%
社 施 等		保育所	242	242	242	100.0%	100.0%	
		児童館(休止中を除く)	49	49	49	100.0%	100.0%	
	小 計 ③	299	299	299	100.0%	100.0%		
計 ① ~ ③ II			328	321	321	97.9%	100.0%	

区 分			対象数 A	計画数 B	実施数 C	実施率	
						B/A	C/B
市 町 村 福 祉 行 政	児童福祉法施行事務		35	17	17	48.6%	100.0%
	児童手当事務		35	17	17	48.6%	100.0%
	児童扶養手当、特別児童扶養手当事務		35	17	17	48.6%	100.0%
	老人福祉法施行事務		35	17	17	48.6%	100.0%
	障害者自立支援法施行事務		35	17	17	48.6%	100.0%
	計 III			175	85	85	48.6%

合計 I ~ III			579	444	444	76.7%	100.0%
------------	--	--	-----	-----	-----	-------	--------

資料：県地域福祉推進課調べ



### ③福祉事務所に対する指導監査等（生活保護法施行事務）

#### ア. 県における監査等実施状況（特別指導監査を含む）

	実施 事務所数	実日数	延従事 職員数	ケース検討	
				総 数	実地調査
平成22年度	16	37	107	184	9
平成23年度	17	41	157	279	6
平成24年度	16	38	132	199	14
平成25年度	17	41	121	222	4
平成26年度	17	41	110	166	5
平成27年度	17	39	100	169	5

※特別指導監査を含む。

資料：県地域福祉推進課調べ

#### イ. 厚生労働省事務監査実施状況

	市 部	郡 部	備 考
平成22年度	鶴岡市	-	
平成23年度	-	-	
平成24年度	米沢市	-	
平成25年度	-	-	
平成26年度	酒田市	-	
平成27年度	-	-	

資料：県地域福祉推進課調べ



# VIII 援護対策等

- 1 戦没者及び遺族等の福祉
- 2 生活保護
- 3 その他の低所得者福祉



# 1 戦没者及び遺族等の福祉

## ①特別弔慰金・各種特別給付金の給付状況（平成29年3月31日現在）

### ア. 戦没者等の遺族に対する特別弔慰金（昭和40年法律第100号）（10年償還国債）

	国債の種類	金額	可決件数	備考
昭和40年	特別弔慰金	3万円	13,504件	10年償還
昭和50年	第2回特別弔慰金	20万円	19,001件	10年償還
昭和54年	第3回特別弔慰金	12万円	2,321件	6年償還
昭和60年	第4回特別弔慰金	30万円	24,303件	10年償還
平成元年	第5回特別弔慰金	18万円	1,329件	6年償還
平成7年	第6回特別弔慰金	40万円	25,700件	10年償還
平成11年	第7回特別弔慰金	24万円	910件	6年償還
平成17年	第8回特別弔慰金	40万円	23,801件	10年償還
平成21年	第9回特別弔慰金	24万円	601件	6年償還
平成27年	第10回特別弔慰金	25万円	13,120件	5年償還

### イ. 戦没者等の妻に対する特別給付金（昭和38年法律第61号）（10年償還国債）

	国債の種類	金額	可決件数	備考
昭和38年	特別給付金	20万円	5,203件	
昭和48年	第4回特別給付金	60万円	4,933件	
昭和58年	第10回特別給付金	120万円	4,590件	
平成5年	第17回特別給付金	180万円	3,522件	
平成15年	第22回特別給付金	200万円	2,006件	
平成25年	第27回特別給付金	200万円	526件	

### ウ. 戦傷病者等の妻に対する特別給付金（昭和41年法律第109号）（10年償還国債）

	国債の種類	金額	可決件数	備考
昭和41年	第2回特別給付金	10万円	1,859件	
昭和51年	第6回特別給付金	30万円	1,808件	
昭和54年	第8回特別給付金	5万円	148件	5年償還
昭和59年	第11回特別給付金	2万円	165件	2年償還
昭和61年	第12回特別給付金	60～30万円	1,304件	
〃	第13回特別給付金	5万円	979件	5年償還
平成3年	第15回特別給付金	15万円	35件	5年償還
平成8年	第18回特別給付金	90～30万円	974件	
平成13年	第20回特別給付金	15万円	11件	5年償還
平成18年	第23回特別給付金	100～30万円	364件	
平成23年	第25回特別給付金	15万円	1件	
平成28年	第28回特別給付金	50～15万円	41件	5年償還

※軽症者は半額

### エ. 戦没者等の父母等に対する特別給付金（昭和42年法律第57号）（5年償還国債）

	国債の種類	金額	可決件数	備考
昭和43年	第3回特別給付金	10万円	136件	
昭和48年	第5回特別給付金	30万円	122件	
昭和53年	第7回特別給付金	60万円	87件	
昭和58年	第9回特別給付金	60万円	60件	
昭和63年	第14回特別給付金	75万円	34件	
平成5年	第16回特別給付金	90万円	19件	
平成10年	第19回特別給付金	100万円	3件	
平成15年	第21回特別給付金	100万円	1件	
平成20年	第24回特別給付金	100万円	1件	
平成25年	第26回特別給付金	100万円	1件	

資料：県地域福祉推進課調べ

②旧軍人恩給の種類別給付件数の内訳（平成29年3月28日現在）

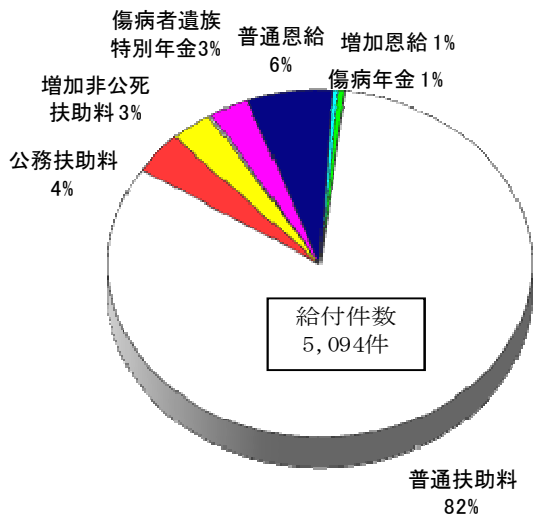

	給付件数
普通恩給	328
増加恩給	23
傷病年金	26
特例傷病恩給	3
普通扶助料	4,188
公務扶助料	197
増加非公死扶助料	164
特例扶助料	13
傷病者遺族特別年金	152
合計	5,094

資料：県地域福祉推進課調べ

③各種戦傷病者援護の給付件数・給付額の推移

援護の種類	年度	平成24年度		平成25年度		平成26年度		平成27年度		平成28年度	
		人数	金額(千円)	人数	金額(千円)	人数	金額(千円)	人(件)数	金額(千円)	人(件)数	金額(千円)
戦傷病者手帳所持者数		239	-	194	-	148人	-	111人	-	78人	-
療養の給付等	入院	1	3,591	1	920	2件	720	9件	5,086	件	-
	外来	11	1,998	10	3,012	114件	2,000	111件	1,630	65件	1,323
	計	12	5,589	11	3,932	116件	2,720	120件	6,716	65件	1,323
葬祭費の支給		-	-	-	-	件	-	件	-	件	-
補装具の交付等	交付	4	1,253	-	-	件	-	1件	295	件	-
	修理	1	6	3	32	件	-	1件	36	1件	14
	計	5	1,259	3	32	件	-	2件	331	1件	14
JR乗車券引換証の交付	甲種	39	-	28	-	18人	-	14人	-	11人	-
	乙種	37	-	27	-	20人	-	15人	-	8人	-
	甲乙混在	13	-	13	-	14人	-	12人	-	10人	-
	計	89	-	68	-	52人	-	41人	-	29人	-

(注) 戦傷病者手帳所持者数は年度末現在の数字

資料：県地域福祉推進課調べ

④中国残留邦人帰国者の定着状況

・日中国交正常化（昭和47年9月29日）後の帰国者数

142世帯 512人（平成28年3月31日現在）

・近年の帰国者数の推移

	H6	H7	H8	H9	H10	H11	H12	H13	H14	H15	H16～
世帯数	7	18	12	6	3	1	2	1	1	1	0
世帯人数	20	55	47	28	13	5	10	7	4	1	0

※帰国時における定着状況であり、現在の居住状況と異なる。

資料：県地域福祉推進課調べ

## 2 生活保護

### ①生活保護世帯と人員の年次推移

		平成23年度	平成24年度	平成25年度	平成26年度	平成27年度
市部	世帯数	4,490	4,715	4,840	4,979	5,146
	人員	5,737	6,003	6,119	6,222	6,404
郡部	世帯数	929	925	920	923	907
	人員	1,231	1,218	1,195	1,186	1,160
県	世帯数	5,418	5,641	5,759	5,901	6,052
	人員	6,968	7,221	7,314	7,408	7,565

資料：県地域福祉推進課調べ

### ②保護率の年次推移

(%)

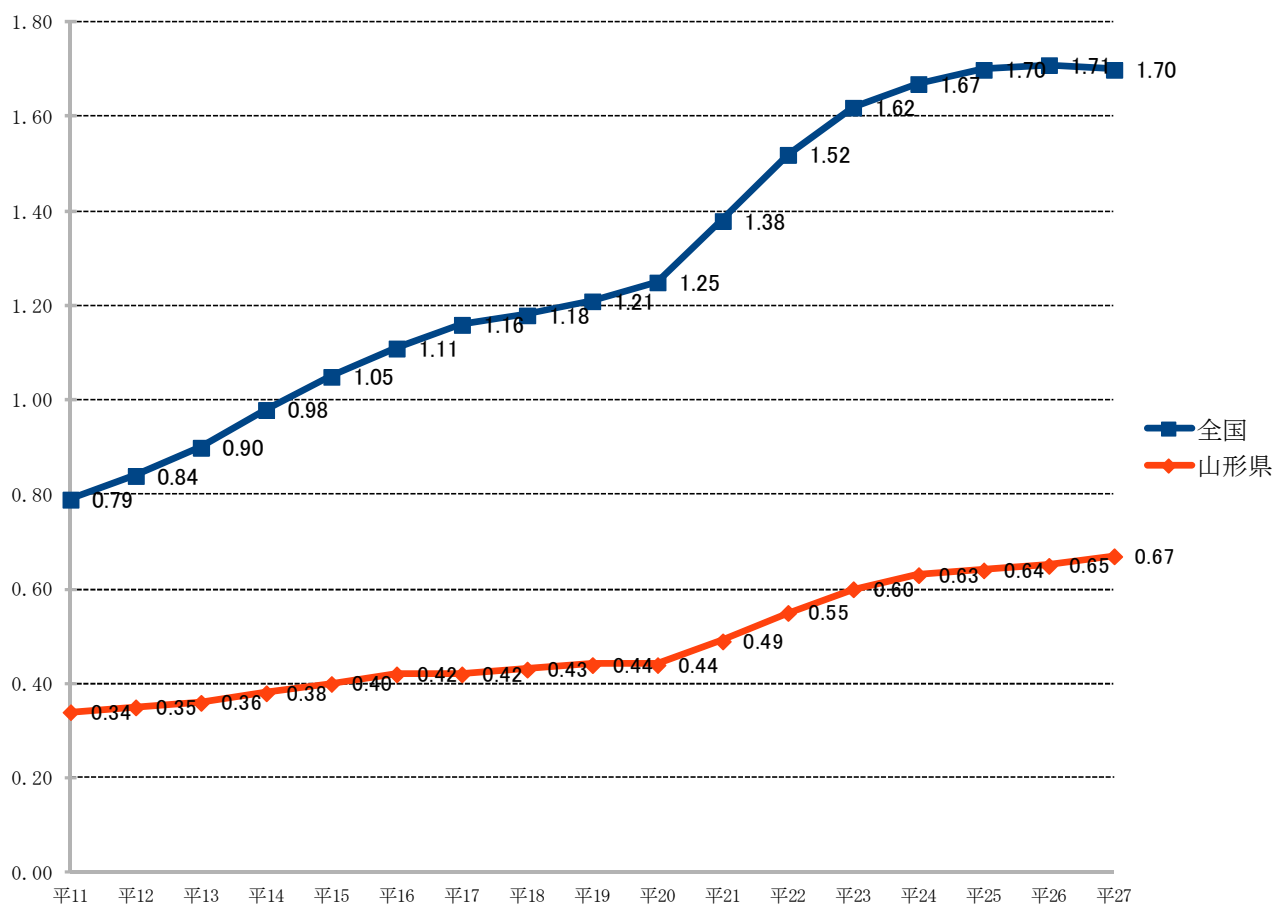

資料：県地域福祉推進課調べ

### ③東北6県保護率の比較

(単位：%)

		平成23年度	平成24年度	平成25年度	平成26年度	平成27年度
青森県		2.18	2.24	2.06	2.28	2.30
岩手県		1.13	1.12	0.93	1.10	1.09
宮城県		1.18	1.15	0.79	1.19	1.21
秋田県		1.45	1.48	1.38	1.46	1.48
福島県		0.93	0.89	0.75	0.86	0.87
山形県	市部	0.62	0.66	0.67	0.69	0.71
	郡部	0.51	0.51	0.51	0.51	0.50
	県計	0.60	0.63	0.64	0.65	0.67
全国		1.62	1.67	1.70	1.71	1.70

※指定都市・中核市を含む。

資料：厚生労働省「生活保護速報」

### ④市町村別平均保護率（平成27年度）

(単位：%)

市 部		郡 部							
実施機関	保護率	実施機関	(町村)	保護率	実施機関	(町村)	保護率		
山形市	0.77	村山総合支庁			置賜総合支庁				
米沢市	1.05		山辺町	0.22		高島町	0.65		
鶴岡市	1.00		中山町	0.21		川西町	0.59		
酒田市	0.84		河北町	0.49		小国町	0.58		
新庄市	0.79		西川町	0.19		白鷹町	0.64		
寒河江市	0.22		朝日町	0.45		飯豊町	0.71		
上山市	0.40		大江町	0.31		庄内総合支庁			
村山市	0.22		大石田町	0.38			三川町	0.31	
長井市	0.71		最上総合支庁					庄内町	0.56
天童市	0.39			金山町			0.73	遊佐町	0.51
東根市	0.32	最上町		0.49					
尾花沢市	0.32	舟形町		0.25					
南陽市	0.41	真室川町		0.83					
		大蔵村		0.26					
		鮭川村		0.74	郡 部	0.50			
市 部	0.71	戸沢村		0.69	県 計	0.67			

資料：県地域福祉推進課調べ



⑤保護世帯の世帯類型と労働力類型

ア. 世帯類型別世帯数（停止中を除く）

	平成25年度		平成26年度		平成27年度	
高齢者世帯	2,668	46.6%	2,779	47.9%	2,971	49.4%
母子世帯	218	3.8%	208	3.6%	200	3.3%
障害者世帯	746	13.0%	738	12.7%	727	12.1%
傷病者世帯	970	17.0%	1,002	17.3%	1,070	17.8%
その他の世帯	1,119	19.6%	1,076	18.5%	1,045	17.4%
計	5,721世帯		5,803世帯		6,013世帯	

イ. 労働力類型別世帯数（停止中を除く）

		平成25年度		平成26年度		平成27年度	
世帯主が働いている世帯	常用勤労者	257	4.5%	289	5.0%	334	5.6%
	日雇勤労者	236	4.1%	252	4.3%	251	4.2%
	内職者	142	2.5%	159	2.7%	173	2.9%
	その他の勤労者	107	1.9%	110	1.9%	117	1.9%
世帯主は働いていないが世帯員が働いている世帯		101	1.8%	109	1.9%	123	2.0%
働いている者のいない世帯		4,878	85.3%	4,884	84.2%	5,015	83.4%
計		5,721世帯		5,803世帯		6,013世帯	

資料：厚生労働省「福祉行政報告例、被保護者調査」

⑥保護の開始と廃止の理由別内訳

ア. 保護開始理由

		平成25年9月		平成26年9月		平成27年9月	
傷病	世帯主	13	20.3%	16	24.6%	11	16.9%
	世帯員	2	3.1%	-	0.0%	-	0.0%
働いていた者の死亡		-	0.0%	1	1.5%	1	1.5%
働いていた者の離別等		-	0.0%	-	0.0%	1	1.5%
定年・失業		3	4.7%	3	4.6%	3	4.6%
高齢による収入の減少		3	4.7%	2	3.1%	3	4.6%
事業不振・倒産		-	0.0%	-	0.0%	-	0.0%
その他の働きのよる収入の減少		2	3.1%	3	4.6%	5	7.7%
社会保障給付金の減少		1	1.6%	1	1.5%	1	1.5%
仕送りの減少・喪失		6	9.4%	2	3.1%	1	1.5%
貯金等の減少・喪失		25	39.1%	25	38.5%	27	41.5%
その他		9	14.1%	12	18.5%	12	18.5%
計		64世帯		65世帯		65世帯	

イ. 保護廃止理由

		平成25年9月		平成26年9月		平成27年9月	
治癒	世帯主	2	4.2%	1	1.9%	-	0.0%
	世帯員	-	0.0%	-	0.0%	-	0.0%
死亡		15	31.3%	29	54.7%	26	39.4%
失踪		2	4.2%	1	1.9%	-	0.0%
働き手による収入の増加・取得		6	12.5%	6	11.3%	10	15.2%
働き手の転入		-	0.0%	-	0.0%	2	3.0%
社会保障給付金の増加		2	4.2%	1	1.9%	-	0.0%
仕送りの増加		1	2.1%	-	0.0%	1	1.5%
親類・縁者等の引取り		3	6.3%	1	1.9%	2	3.0%
施設入所		-	0.0%	1	1.9%	3	4.5%
医療費の他法負担		-	0.0%	-	0.0%	1	1.5%
その他		17	35.4%	13	24.5%	21	31.8%
計		48世帯		53世帯		66世帯	

資料：厚生労働省「福祉行政報告例、被保護者調査」

⑦扶助費の年次推移

(単位：円)

	市部 郡部 の別	平成25年度		平成26年度		平成27年度	
		支出額	構成 比率	支出額	構成 比率	支出額	構成 比率
生活扶助	市部	2,889,063,549	29.8%	2,984,625,311	29.8%	2,881,798,167	28.5%
	郡部	377,701,636		402,217,525		379,920,411	
	計	3,266,765,185		3,386,842,836		3,261,718,578	
住宅扶助	市部	1,091,752,546	10.9%	1,123,158,641	10.8%	1,184,685,130	11.3%
	郡部	105,600,478		108,124,630		106,632,589	
	計	1,197,353,024		1,231,283,271		1,291,317,719	
教育扶助	市部	39,369,793	0.4%	40,238,854	0.4%	39,340,651	0.4%
	郡部	7,833,363		7,372,564		7,037,415	
	計	47,203,156		47,611,418		46,378,066	
介護扶助	市部	318,641,996	3.5%	340,802,445	3.6%	361,846,028	3.7%
	郡部	63,976,059		68,565,245		58,480,127	
	計	382,618,055		409,367,690		420,326,155	
医療扶助	市部	4,652,954,588	50.4%	4,821,500,388	50.4%	4,993,717,195	51.3%
	郡部	876,648,080		908,317,175		879,318,271	
	計	5,529,602,668		5,729,817,563		5,873,035,466	
出産扶助	市部	1,189,263	0.0%	576,720	0.0%	259,190	0.0%
	郡部	283,320		337,380		0	
	計	1,472,583		914,100		259,190	
生業扶助	市部	25,824,064	0.3%	23,974,140	0.3%	23,544,037	0.3%
	郡部	6,070,248		8,670,039		6,152,048	
	計	31,894,312		32,644,179		29,696,085	
葬祭扶助	市部	9,517,403	0.1%	6,391,288	0.1%	9,587,145	0.1%
	郡部	3,149,381		2,544,453		2,442,969	
	計	12,666,784		8,935,741		12,030,114	
施設事務費	市部	325,402,654	4.5%	334,922,933	4.5%	345,501,434	4.5%
	郡部	172,360,444		179,087,069		169,176,568	
	計	497,763,098		514,010,002		514,678,002	
就労自立 給付金	市部			652,494	0.0%	727,186	0.0%
	郡部			67,123		95,178	
	計			719,617		822,364	
県計	市部	9,353,715,856	100.0%	9,676,843,214	100.0%	9,841,006,163	100.0%
	郡部	1,613,623,009		1,685,303,203		1,609,255,576	
	計	10,967,338,865		11,362,146,417		11,450,261,739	

資料：県地域福祉推進課調べ

### 3 その他の低所得者福祉

#### ①保護施設の利用状況の推移

##### ア. 救護施設の入所状況（各年度3月31日現在）

施設名	経営主体	定員	平成25年度	平成26年度	平成27年度	平成28年度
紅花ホーム	社会福祉法人玉葉会	130人	121人	117人	115人	112人
泉荘	社会福祉法人 山形県社会福祉事業団	80人	74人	72人	72人	74人
みやま荘	社会福祉法人 山形県社会福祉事業団	100(90)人	92人	91人	85人	84人

##### イ. 宿所提供施設の入所状況（各年度3月31日現在）

施設名	経営主体	定員	平成25年度	平成26年度	平成27年度	平成28年度
酒田報恩会 自彊舎	社会福祉法人 酒田報恩会	30人	25人	24人	20人	21人

資料：県地域福祉推進課調べ

#### ②生活福祉資金貸付実績額

		平成23年度	平成24年度	平成25年度	平成26年度	平成27年度	平成28年度	
資 金 種 類	総合支援資金	決定件数(件)	245	117	66	41	27	13
		決定金額(千円)	52,083	23,405	10,475	6,384	4,291	1,871
	福祉資金福祉費	決定件数(件)	134	125	109	112	115	74
		決定金額(千円)	86,313	57,434	48,521	47,710	39,876	29,495
	(特例)生活復興支援資金	決定件数(件)	23	2	2	1	-	-
		決定金額(千円)	9,102	238	675	440	-	-
	福祉資金緊急小口資金	決定件数(件)	294	219	192	176	184	116
		決定金額(千円)	24,530	16,691	14,822	13,852	14,135	8,353
	(特例)福祉資金緊急小口資金	決定件数(件)	148	-	-	-	-	-
		決定金額(千円)	20,200	-	-	-	-	-
	教育支援資金	決定件数(件)	438	416	397	425	315	252
		決定金額(千円)	385,436	370,849	342,522	362,805	181,991	124,085
	不動産担保型生活資金	決定件数(件)	-	1	1	1	-	-
		決定金額(千円)	-	7,600	10,140	8,269	-	-
	要保護世帯向け不動産担保型生活資金	決定件数(件)	-	2	2	3	3	6
		決定金額(千円)	-	10,689	13,223	13,839	13,517	46,613
	臨時特例つなぎ資金	決定件数(件)	3	2	3	4	-	2
		決定金額(千円)	240	150	255	287	-	157
計		決定件数(件)	1,285	884	772	763	644	463
		決定金額(千円)	577,904	487,056	440,633	453,586	253,810	210,574

資料：山形県社会福祉協議会調べ