山形県遺跡地図

図名：五味沢

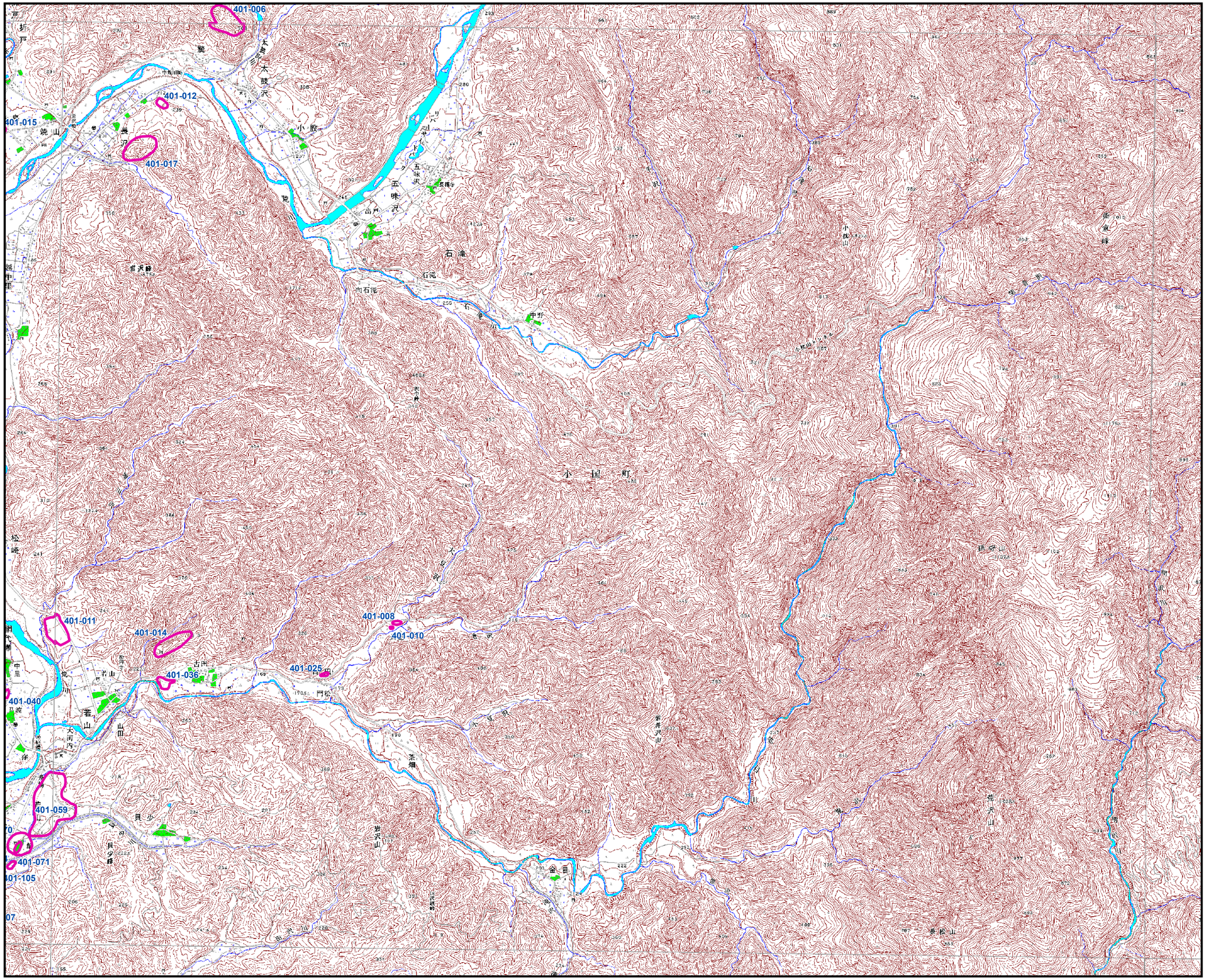

酒田北部1										
		小砂川1	小砂川2	鳥海山						
		十里塚	吹浦	湯ノ台	丁岳	松ノ木峠				
		酒田北部2	羽後観音寺	升田	差首鍋	及位	羽後川井			
		酒田南部	余目	中野俣	大沢	羽前金山	神室山	鬼首峠		
	湯野浜1	湯野浜2	藤島	清川	羽根沢温泉	新庄	瀬見	向町	鬼首	
三瀬1	三瀬2	鶴岡	羽黒山	木の沢	古口	舟形	月橋	羽前赤倉	鳴子	
温海	山五十川	下名川	大網	立谷沢	肘折	海谷	尾花沢	鉄山温泉		
鼠ケ関	木野俣	上田沢	湯殿山	月山	葉山	富並	延沢	銀山温泉		
	雷	大鳥	赤見堂岳	本道寺	海味	谷地	楯岡	船形山		
	鳴海山	大鳥池	大井沢	貴見	左沢	寒河江	天童	関山峠		
		相模山	朝日岳	太郎	宮宿	山形北部	山寺	作並		
	三面	徳網	羽前葉山	荒砥	白鷹山	山形南部	笹谷峠			
	舟渡		羽前上郷	長井	羽前中山	上山	蔵王山			
	小国	小国東部	手ノ子	羽前小松	赤湯	二井宿	不忘山			
	長者原	叶水	玉庭	米沢北部	糠野目	名号				
	飯豊山	岩倉	入田沢	米沢	米沢東部	栗子山				
	大日岳	川入	飯森山	白布温泉	天元台	板谷				
				桧原湖	吾妻山					

1:25,000

500 250 0 500 1,000 1,500

凡例

201-001 埋蔵文化財包蔵地

承認番号:「平21業複　第941号」

山形県教育庁文化財保護推進課　発行
平成22年3月31日