測量法に基づく国土地理院長承認（使用）R4JHi 53-GISMAP55452号

村山総合支庁管内図（その３）

緊急輸送道路ネットワーク計画図

令和５年11月

令和４年度管内図

村山市
東根市
尾花沢市
大石田町

位置図

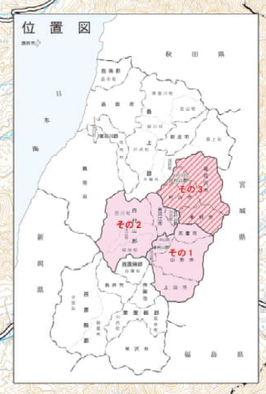

最上町

舟形町

大石田町

尾花沢市

東根市

村山市

河北町

天童市

新庄IC
舟形IC
川原子IC
尾花沢北IC
尾花沢IC
大石田村山IC
村山本飯田IC
村山名取IC
東根北IC
東根IC
天童IC

道の駅（尾花沢）
道の駅（むらやま）
さくらんぼ東根駅

尾花沢国道維持出張所
尾花沢警察署
尾花沢市消防本部
旧大石田町立鷹巣小学校
福原工業団地
大石田町立大石田北小学校
尾花沢市体育館
尾花沢市役所
尾花沢文化体育施設サルナート
大石田町役場
大石田町民交流センター
大石田町立大石田小学校
大石田町立大石田中学校
大石田町立大石田南小学校
金谷工業団地
村山市役所
村山警察署
村山市武道館
村山市消防本部
村山市民会館
村山市勤労青少年ホーム
村山駅
村山総合支庁北村山地域振興局
北村山公立病院
村山浄化センター
東根市役所
東根市民体育館
大森緑地公園
東根大森工業団地
東根市消防本部
山形臨空工業団地
山形空港
東根市立大富中学校
旧道
陸上自衛隊

山刀伐トンネル
銀山温泉トンネル
常盤トンネル
関山トンネル
御所山県立自然公園

記号

	管内区域界
	市町村界
	一般国道
	主要地方道
	一般県道
	砂防指定地
	地すべり急傾斜指定地
	堰堤
	永久橋
	一級河川指定区間外
	一級河川指定区間
	県立公園区界
	都市計画区域界
	林班界

道路表

（令和4年4月1日）

番号	路線名	実延長(m)
	一般国道	
287	国道287号	5,291
347	国道347号	37,921
	国道計	43,212
	主要地方道	
13	山形羽入線	1,984
23	寒河江村山線	8,108
23	尾花沢最上線	18,798
23	尾花沢関山線	33,896
23	大石田畑線	11,216
	旧道	335
23	新庄次年子村山線	17,242
	主要地方道計（旧道 335mを含む）	91,579
No.	一般県道	
120	東根尾花沢線	24,111
121	尾花沢大石田線	3,996
122	東根大森工業団地線	2,943
123	荻袋大浦線	4,771
124	荻袋正厳線	5,089
184	山形空港線	1,848
184	旧道	423
187	芦沢(T)実栗屋線	3,406
188	銀山温泉線	3,902
189	大石田土生田線	4,175
285	湯野沢寒河江線	494
294	大久保村山(T)線	5,578
295	東根（T）線	999
296	新田神町(T)線	6,550
297	田麦野行沢線	6,353
298	野川行沢線	1,228
299	樽石河北線	4,657
300	樽石碁点線	4,012
301	鶴子尾花沢線	12,117
302	上五十沢横内線	4,580
303	東根長島線	7,624
304	中島新田楯岡線	8,022
305	大石田名木沢線	6,741
306	次年子大浦線	2,967
318	新庄長沢尾花沢線	11,733
380	長瀞野田線	2,747
381	村山大石田線	11,565
	一般県道計（旧道 423mを含む）	152,631
	合計（旧道 758mを含む）	287,422

緊急輸送道路ネットワーク図 凡例

防災拠点	色	記号
県庁舎	青	
地方生活圏中心都市等庁舎（1次）	青	
市町村庁舎	青	
地方公共団体その他拠点	水色	
指定（地方）行政機関	緑	
指定（地方）公共機関等	黄緑	
自衛隊	茶	
援助物資等の備蓄拠点または集積拠点（1次）	赤	
援助物資等の備蓄拠点または集積拠点（2次）	桃色	
災害医療拠点（1次）	橙	
災害医療拠点（2次）	黄	
広域避難地等	橙	
地方生活圏		

緊急輸送道路の分類		色	記号
第1次緊急輸送道路		青	
	（事業中区間）	青	
	（廃止予定区間）	青	
第2次緊急輸送道路		緑	
	（事業中区間）	緑	
	（廃止予定区間）	緑	

凡例

砂防指定地調書

番号	河川名・渓流名	位置 市町名	位置 大字	指定番号	告示年月日
1	中沢川	尾花沢	中嶋・押切高橋	内閣 82	大 4.12. 8
2	銀山川	尾花沢	上柳渡戸下柳渡戸	内閣 82	大 4.12. 8
3	銀山川	尾花沢	銀山新畑上柳渡戸	内閣 83	大 4.12. 8
4	岩谷沢川	尾花沢	岩谷沢	内閣 42	大 5. 7. 8
5	岩谷沢川	尾花沢	岩谷沢	内閣 81	大 5.12.23
6	岩谷沢川	尾花沢	高橋・富山	内閣 87	大 6.11.10
7	銀山川	尾花沢	上柳渡戸	内閣 9	大 7. 1.24
8	銀山川	尾花沢	上柳渡戸	内閣 9	大 7. 1.24
9	白水川	東	根関山・泉郷	内閣 38	大 8. 5.20
10	白水川	東	根泉郷	内閣 38	大 8. 5.20
11	堂木沢	東	根関山・泉郷	内閣 38	大 8. 5.20
12	堂木沢	東	根関山	内閣 38	大 8. 5.20
13	銀山川	尾花沢	銀山新畑	内閣 113	大 9.12. 8
14	銀山川	尾花沢	銀山新畑	内閣 114	大 9.12. 8
15	大旦川	村	山楯山	建設 398	昭25. 6. 1
16	大旦川	村	山楯山	建設 398	昭25. 6. 1
17	樽石川	村	山長者寺・樽石	建設 398	昭25. 6. 1
18	樽石川	村	山樽石	建設 398	昭25. 6. 1
19	日塔川	東	根東根	建設 398	昭25. 6. 1
20	日塔川	東	根水無山	建設 398	昭25. 6. 1
21	水無川	東	根元東根	建設 398	昭25. 6. 1
22	野尻川	尾花沢	寺内	建設 398	昭25. 6. 1
23	野尻川	尾花沢	寺内	建設 398	昭25. 6. 1
24	千座川	村	山湯野沢	建設 717	昭27. 6. 5
25	千座川	村	山岩野	建設 717	昭27. 6. 5
26	千座川	村	山岩野	建設 1110	昭27. 8. 8
27	日塔川	東	根元東根	建設 1110	昭27. 8. 8
28	乱川	東	根関山	建設 1110	昭27. 8. 8
29	赤井川	尾花沢	市野々	建設 1110	昭27. 8. 8
30	赤井川	尾花沢	市野々	建設 1110	昭27. 8. 8
31	日塔川	東	根元東根	建設 1146	昭27. 8.18
32	乱川	東	根沼沢	建設 1146	昭27. 8.18
33	赤井川	尾花沢	市野々	建設 1146	昭27. 8.18
34	富並川	村	山山ノ内	建設 18	昭30. 1.13
35	大沢川	村	山楯岡	建設 18	昭30. 1.13
37	乱川	東	根関山	建設 18	昭30. 1.13
38	日塔川	東	根東根	建設 96	昭31. 1.24
39	樽石川	村	山樽石	建設 159	昭33. 2. 6
40	猪野沢川	東	根岩崎	建設 250	昭34. 3.11
41	大沢川	村	山楯岡	建設 1650	昭34. 9. 5
42	猪野沢川	東	根岩崎	建設 106	昭36. 1.27
43	村山野川	東	根観音寺	建設 275	昭36. 3. 3
44	乱川	東	根猪野沢	建設 708	昭37. 3.22
45	丹生川	尾花沢	下柳渡戸	建設 2820	昭37.11.10
46	泥又沢川	村	山山ノ内	建設 1179	昭38. 4. 5
47	乱川	東	根関山	建設 1179	昭38. 4. 5
48	村山野川	東	根大江新田	建設 1179	昭38. 4. 5
49	富並川	村	山山ノ内	建設 1946	昭38. 8. 8
50	村山野川	東	根観音寺	建設 2222	昭38. 8.29
51	富並川	東	根関山	建設 2832	昭38.11.14
52	中沢川	尾花沢	高橋	建設 1210	昭39. 4.16
53	銀山川	尾花沢	上の畑	建設 1210	昭39. 4.16
54	鷹気川	尾花沢	細野	建設 1926	昭40. 7.17
55	泥又沢川	村	山山ノ内	建設 2351	昭41. 7.26
56	日塔川	東	根元東根	建設 2351	昭41. 7.26
57	村山野川	東	根観音寺	建設 2351	昭41. 7.26
58	牛房野川	尾花沢	牛房野	建設 2351	昭41. 7.26
59	富並川	村	山山ノ内	建設 1156	昭42. 3.31
60	中沢川	村	山楯山	建設 1156	昭42. 3.31
61	乱川	東	根関山	建設 1156	昭42. 3.31
62	泥沢川	東	根関山	建設 1156	昭42. 3.31
63	牛房野川	尾花沢	牛房野	建設 1156	昭42. 3.31
64	樽石川	村	山樽石	建設 3934	昭42.11.30
65	猪野沢川	東	根猪野沢	建設 3934	昭42.11.30
66	鷹気川	尾花沢	細野	建設 3934	昭42.11.30
67	次年子川	大石田	次年子	建設 3934	昭42.11.30
68	左沢川	村	山牛房野	建設 3554	昭43.12.12
70	豊倉沢川	東	根関	建設 1587	昭44. 4.23
71	新山川	村	山新山	建設 1478	昭45.10. 7
72	白水川	東	根入	建設 1478	昭45.10. 7
73	オソミヤ川	尾花沢	山田・南沢・黒石沢	建設 1478	昭45.10. 7
74	富並川	村	山山ノ内	建設 1350	昭47. 8. 3
75	新山川	村	山楯山	建設 1350	昭47. 8. 3
76	むくろ沢川	東	根石工門前田	建設 1446	昭46. 8.17
77	片倉沢東	根	大石前田・泉郷	建設 2365	昭48.11.30
78	川前川	大石田	川前	建設 2365	昭48.11.30
79	沼沢川	東	根沼沢	建設 950	昭49. 7. 4
80	小日沢川	尾花沢	牛房野	建設 221	昭50. 3. 5
81	湯沢川	村	山湯沢	建設 892	昭50. 5.26
82	小国沢川	村	山白鳥	建設 114	昭51. 2.10
83	沼沢川	東	根沼沢	建設 1639	昭51.12.23
84	左沢川	尾花沢	牛房野	建設 1639	昭51.12.23
85	湯沢川	村	山湯沢	建設 749	昭52. 4.25
86	塩の沢川	村	山湯野沢	建設 749	昭52. 4.25
87	片倉沢東	根	泉郷元後沢・大田新田	建設 749	昭52. 4.25
88	次年子川	大石田	次年子	建設 749	昭52. 4.25
89	水走り川	村	山湯野沢	建設 102	昭54. 1.30
90	日水川・渥沢川	東	根泉郷元渡・泉郷元後沢	建設 102	昭54. 1.30
91	大旦川	村	山楯山・林鏡	建設 999	昭54. 5.19
92	対安川・小松倉	尾花沢	高橋	建設 999	昭54. 5.19
93	茂谷振川田ノ上沢	東	根猪野沢	建設 141	昭55. 2.14
94	小野沢川	尾花沢	寺内	建設 900	昭55. 4.21
95	川前川	大石田	川前	建設 1735	昭55.11. 6
96	湯沢川・右支川	村	山湯沢	建設 50	昭56. 1.20
97	日影沢川	村	山樽下・樽石長善寺	建設 50	昭56. 1.20
98	舟渡川	村	山大槻	建設 50	昭56. 1.20
99	津河川	東	根実	建設 50	昭56. 1.20
100	八幡川	尾花沢	行	建設 50	昭56. 1.20
101	屋山沢川	村	山岩野・湯野沢	建設 1160	昭57. 5.17
102	滝津川	村	山土生田	建設 1160	昭57. 5.17
103	千鳥川	尾花沢	熊沢	建設 1160	昭57. 5.17
104	村山野川	東	根観音寺	建設 1864	昭57.12. 3
105	鷹気川	尾花沢	細野	建設 528	昭59. 3. 9

注）砂防指定地調書の道号は36.68が欠番となっている。

河川表

番号	河川名	一級河川
1	最上川	
161	次年子川	9,000
162	名木沢川	6,200
163	オソミヤ川	2,900
164	八幡沢川	3,100
165	野尻川	12,800
166	雨ヶ沢川	1,500
167	小野尻川	1,500
168	丹生川	29,496
	内	27,496
	外	2,000
169	牛房野川	10,000
170	北沢川	2,000
171	コヒ沢川	600
172	村山水沢川	5,100
173	郷木川	7,600
174	赤井川	8,700
175	中沢川	1,200
176	岩谷沢川	4,300
177	銀山川	3,600
178	小塚川	2,000
179	鷹気川	15,800
180	前田川	3,500
181	千鳥川	4,300
182	五十沢川	5,500
183	沢の目川	5,800
184	富並川	9,100
185	小国沢川	2,500
186	樽石川	4,000
187	田村川	4,000
	内	2,725
	外	1,275
188	大旦川	9,600
189	大沢川	4,600
190	蝉田川	1,300
191	新山川	2,300
192	村山中沢川	1,300
193	千座川	7,300
	内	6,600
	外	700
194	湯の入沢川	3,000
195	白水川	15,000
196	平内川	1,000
197	日塔川	5,882
198	新田川	2,520
	（村山北）	680
	（村山西）	1,840
201	村山野川	12,200
	内	10,200
	外	2,000
202	荷口川	4,650
203	小見川	2,200
206	乱川	22,900
	（村山北）	12,400
	（村山本）	10,500
209	猪野沢川	4,000
210	沼沢川	4,200
382	寺山川	1,400
390	堀本沢川	4,600
391	川前川	1,000
402	沢の川	3,664
403	赤助川	610
409	ムクロ沢川	850
417	新川	1,900
	合計	284,072
	うち村山本	10,500
	うち村山西	1,840
	管内計(51河川)	271,732
	指定区間外	5,975
	指定区間内	265,757

地すべり防止区域指定地現況図

番号	地すべり防止区域	位置 郡市	町村	大字	指定番号	告示年月日	面積
①	大浦	北村山	大石田	大浦	建告1832	S35. 8.29	32.8ha
					追加建告 917	S50. 5.29	
②	湯の沢	村山		湯の沢	建告 228	S47. 2.21	30.98ha
③	銀山	尾花沢		銀山新畑	建告1444	S48. 6.22	38.0ha
					追加建告1397	H 7. 7.24	
④	外楯	北村山	大石田	次年子	国交告 501	H13. 4.17	10.97ha
⑤	泉郷	東根		泉郷	国交告 230	H14. 3.25	23.57ha
⑥	大旗山	東根		泉郷	国交告 371	H16. 3.26	6.8ha
⑦	市元	北村山	大石田	次年子	国交告 49	H23. 1.19	10.30ha

急傾斜地崩壊危険防止区域指定地現況表

番号	区域名	位置 郡市	町村	大字	地区域有無 地すべり指定区域	指定番号	告示年月日	面積
1	銀山南部	尾花沢		銀山新畑	建	告1320	S44.12.26	0.66ha
2	銀山北部	尾花沢		銀山新畑	建	告1320	S44.12.26	1.65ha
3	馬場（2）	村山		幡岡馬場	建	告1775	S55. 8.18	0.68ha
4	浦	村山		河島元塩川	建	告1148	S47. 7.26	1.75ha
5	中の目	東根		東根元東根	建	告1443	S56. 8.28	0.59ha
6	中条	村山		河島元塩川	建	告1443	S56. 8.28	0.69ha
7	小屋	北村山	大石田	次年子	建	告1605	S57. 9.22	0.02ha
8	中条（2）	村山		河島元塩川河島元杉扇	建	告1374	S58. 9. 6	1.35ha
					建	告 919	S60. 7.16	
9	馬場（1）	村山		幡岡	建	告1110	S46. 8.11	4.09ha
					建	告1375	S58. 9. 6	
10	神町（1）	東根		神町	建	告 336	S59. 3.13	0.16ha
11	神町（2）	東根		神町東	建	告1497	S59.11.13	1.92ha
					建	告1625	S63.11.29	
12	大淀	村山		大淀	建	告 525	S60. 4.26	4.08ha
					建	告 504	H29. 7. 7	
13	本丸	東根		本丸	建	告 444	S62. 3.31	0.02ha
14	北幡	村山		幡岡	建	告 264	H 2. 2.27	4.22ha
					建	告 445	H15. 4.22	
15	湯沢	村山		湯沢	建	告 264	H 2. 2.27	1.47ha
					建	告 445	H15. 4.22	
16	本郷	東根		本郷	建	告 364	H 3. 3.29	4.11ha
17	宮沢	村山		本飯田	建	告 345	H 4. 3.27	0.28ha
18	長坂（2）	東根		関山	建	告 336	H 5. 3.30	1.16ha
19	乙宿	村山		河島	建	告 311	H 6. 3.29	1.76ha
					建	告 821	H 8. 7.23	
20	平	東根		沼沢	建	告 783	H 8. 7.12	1.24ha
21	幡岡	村山		幡岡	建	告 332	H16. 3.19	4.68ha
22	上野台	東根		泉郷元沢渡	建	告 199	H21. 3.13	2.61ha
23	神町（4）	東根		神町東	建	告 350	H28. 3.25	0.46ha

1：50,000（1cm＝2cm）

0 1000 2000 3000 4000 5000m

令和五年一月 山形県村山総合支庁北村山地域振興局

GISMAP 北海道地図株式会社 山形営業所 電話：023-623-6418