

2. 観測所位置図

3. 観測所諸元一覧

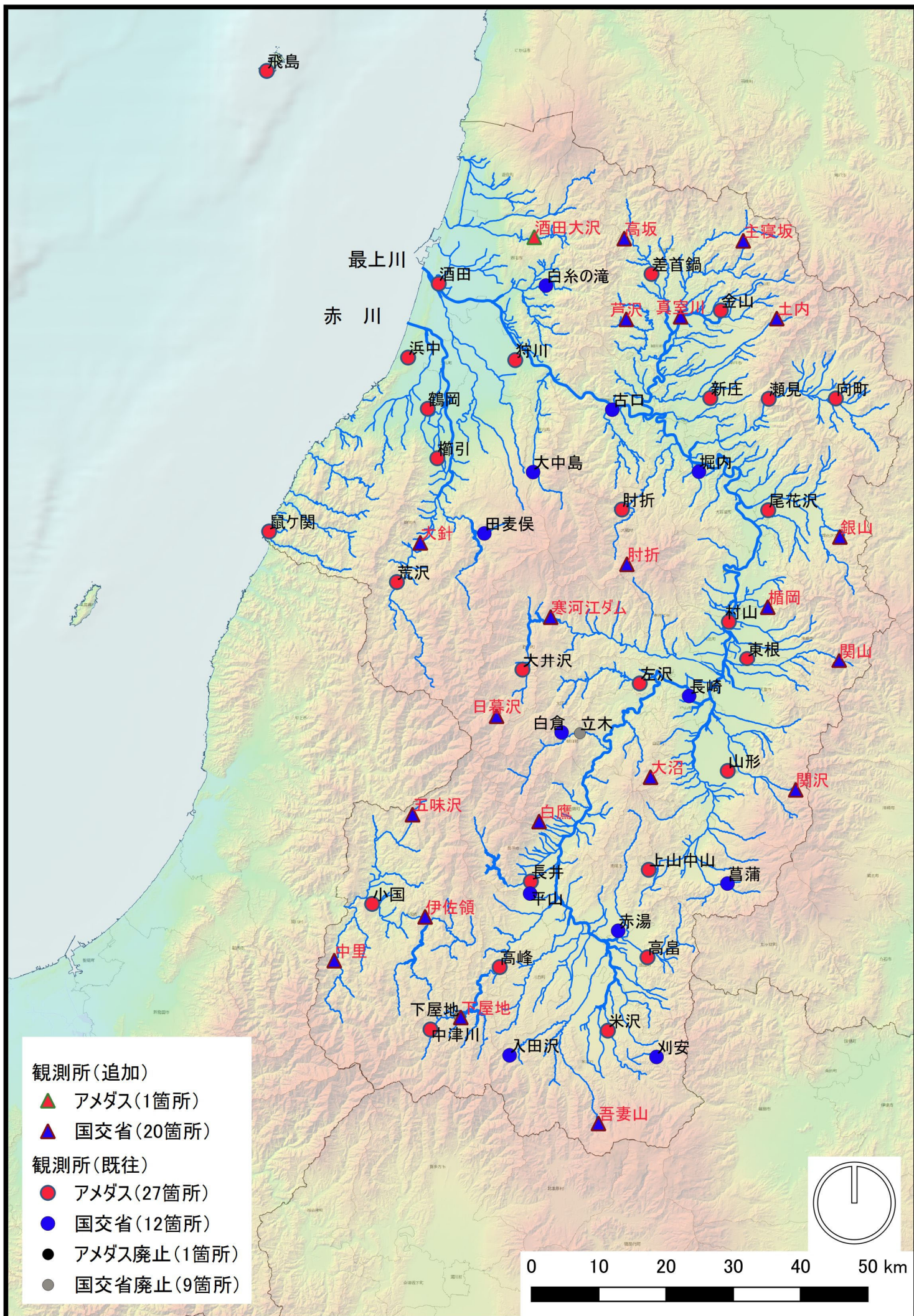

雨量観測所一覧表

| No. | 観測の種類 | 観測所名 | 同ローマ字 | 所在地 | 緯度 |
|-----|-------|-------|--------------------|-------------------------|-------------|
| 1 | 地域気象 | 飛島 | Tobishima | 酒田市飛島字勝蒲乙 | 39° 11. 0' |
| 2 | 気象官署 | 酒田 | Sakata | 酒田市亀ヶ崎 酒田測候所 | 38° 54. 5' |
| 3 | 地域気象 | 差首鍋 | Sasunabe | 最上郡真室川町差首鍋 | 38° 55. 1' |
| 4 | 気象官署 | 浜中 | Hamanaka | 酒田市浜中字村東 庄内空港出張所 | 38° 48. 7' |
| 5 | 地域気象 | 金山 | Kaneyama | 最上郡金山町金山字本町 | 38° 52. 7' |
| 6 | " | 鶴岡 | Tsuruoka | 鶴岡市錦町 | 38° 44. 1' |
| 7 | " | 狩川 | Karikawa | 東田川郡庄内町狩川字矢倉 | 38° 48. 0' |
| 8 | 気象官署 | 新庄 | Shinjo | 新庄市東谷地田町 新庄特別地域気象観測所 | 38° 45. 4' |
| 9 | 地域雨量 | 瀬見 | Semi | 最上郡最上町大堀 | 38° 45. 2' |
| 10 | 地域気象 | 向町 | Mukaiimachi | 最上郡最上町向町 | 38° 45. 5' |
| 11 | 地域雨量 | 櫛引 | Kushibiki | 鶴岡市桂荒俣字上桂 | 38° 40. 3' |
| 12 | 地域気象 | 肘折 | Hijiori | 最上郡大蔵村南山 | 38° 36. 4' |
| 13 | " | 尾花沢 | Obanazawa | 尾花沢市尾花沢字上新田 | 38° 36. 5' |
| 14 | " | 鼠ヶ関 | Nezugaseki | 鶴岡市鼠ヶ関字横路 | 38° 34. 0' |
| 15 | 地域雨量 | 荒沢 | Arasawa | 鶴岡市荒沢字狩籠 | 38° 30. 4' |
| 16 | " | 村山 | Murayama | 村山市大字大久保字寄込 | 38° 27. 6' |
| 17 | 気象官署 | 東根 | Higashine | 東根市大字羽入字柏原新林 山形空港出張所 | 38° 24. 7' |
| 18 | 地域気象 | 大井沢 | Ooisawa | 西村山郡西川町大井沢字中村 | 38° 23. 4' |
| 19 | " | 左沢 | Aterazawa | 西村山郡大江町本郷字下夕原己 | 38° 22. 2' |
| 20 | 気象官署 | 山形 | Yamagata | 山形市緑町 山形地方気象台 | 38° 15. 3' |
| 21 | 地域気象 | 長井 | Nagai | 長井市平山 | 38° 06. 3' |
| 22 | 地域雨量 | 上山中山 | Kaminoyamanakayama | 上山市中山字壁屋敷 | 38° 07. 4' |
| 23 | 地域気象 | 小国 | Oguni | 西置賜郡小国町増岡字下林 | 38° 04. 7' |
| 24 | " | 高島 | Takahata | 東置賜郡高島町安久津字加茂川原 | 38° 00. 2' |
| 25 | 地域雨量 | 中津川 | Naktugawa | 西置賜郡飯豊町岩倉 | 37° 54. 5' |
| 26 | 地域気象 | 高峰 | Takamine | 西置賜郡飯豊町高峰 | 37° 59. 9' |
| 27 | " | 米沢 | Yonezawa | 米沢市アルカディア | 37° 54. 7' |
| 28 | | 長崎 | Nagasaki | 寒河江市島東 寒河江出張所 | 38° 21. 3' |
| 29 | | 白倉 | Shirakura | 朝日町大字白倉童児屋敷 | 38° 18. 3' |
| 30 | | 菖蒲 | Shoubu | 上山市大字菖蒲字沖の平 | 38° 06. 0' |
| 31 | | 平山 | Hirayama | 長井市九野本 | 38° 05. 5' |
| 32 | | 赤湯 | Akayu | 南陽市三間通 南陽出張所 | 38° 02. 9' |
| 33 | | 入田沢 | Iritazawa | 米沢市大字入田沢字大西 | 37° 52. 4' |
| 34 | | 刈安 | Kariyasu | 米沢市万世町刈安字川越石四 | 37° 52. 2' |
| 35 | | 白糸の滝 | Shiraitonotaki | 酒田市中野俣字村上 | 38° 54. 1' |
| 36 | | 大中島 | Oonakajima | 庄内町立谷沢字大谷 | 38° 39. 1' |
| 37 | | 古口 | Furukuchi | 戸沢村大字古口 | 38° 44. 5' |
| 38 | | 堀内 | Horinouchi | 舟形町大字堀内 | 38° 39. 9' |
| 39 | | 田麦俣 | Tamugimata | 鶴岡市田麦俣字扇平 | 38° 34. 3' |
| 40 | | 酒田大沢 | Sakataosawa | 酒田市大蕨字ニタ子 | 38° 54. 5' |
| 41 | | 銀山 | Ginzan | 尾花沢市大字銀山新畑字九貫目越後沢695 | 38° 33. 58' |
| 42 | | 肘折 | Hijiori | 寒河江市大字幸生字高樋外4国有林 | 38° 31. 40' |
| 43 | | 寒河江ダム | Sagaedam | 西村山郡西川町大字砂子関 | 38° 27. 23' |
| 44 | | 楯岡 | Tateoka | 村山市楯岡字小松沢7116番128号 | 38° 28. 18' |
| 45 | | 大沼 | Onuma | 東村山郡山辺町大字畑谷字大沼1933番地 | 38° 14. 31' |
| 46 | | 関沢 | Sekizawa | 山形市関沢字大谷沢 | 38° 13. 34' |
| 47 | | 下屋地 | Shimoyachi | 西置賜郡飯豊町大字上原 | 37° 55. 5' |
| 48 | | 吾妻山 | Adumayama | 米沢市大字関字湯入沢3934番18号 | 37° 46. 40' |
| 49 | | 高坂 | Takasaka | 最上郡真室川町大字差首鍋字青沢境山外20国有林 | 38° 57. 51' |
| 50 | | 主寝坂 | Shunnezaka | 最上郡金山町大字中田字主寝坂山国有林 | 38° 57. 44' |
| 51 | | 芦沢 | Ashizawa | 最上郡鮭川村大字曲川字小芦沢4300-38 | 38° 51. 22' |
| 52 | | 真室川 | Mamurokawa | 最上郡真室川町大字新町字野田川原209-6 | 38° 51. 36' |
| 53 | | 土内 | tuchiuchi | 山形県新庄市大字萩野字吐出200 | 38° 51. 30' |
| 54 | | 大針 | Oobari | 鶴岡市大針字仲村50 地内 | 38° 33. 15' |
| 55 | | 関山 | Sekiyama | 東根市大字関山字萱倉山3-184 | 38° 24. 0' |
| 56 | | 日暮沢 | Higuresawa | 西村山郡西川町中山他21国有林 | 38° 19. 19' |
| 57 | | 白鷹 | Shirataka | 西置賜郡白鷹町大字高玉字石滝4180番地 | 38° 10. 53' |
| 58 | | 五味沢 | Gomisawa | 西置賜郡小国町大字五味沢 | 38° 11. 20' |
| 59 | | 伊佐領 | Isaryou | 西置賜郡小国町大字伊佐領 | 38° 03. 8' |
| 60 | | 中里 | Nakazato | 西置賜郡小国町大字玉川中里 | 37° 59. 32' |

| 経度 | 海拔高度 | 流域 | 観測開始年月日 | 観測終了年月日 | 備考 | 準拠資料等 |
|--------------|-------|------------|----------------------------------|---------|--------------------------------|------------|
| 139° 32. 6' | 58 m | 沿海（日本海） | S. 62. 11. 10 (S. 53. 11. 11) | | | |
| 139° 50. 6' | 3 m | 最上川 | S. 45. 3. 6 (S. 12. 1. 1) | | | |
| 140° 12. 0' | 88 m | 最上川（大沢川） | S. 52. 1. 1 | | | |
| 139° 47. 2' | 22 m | | H. 3. 10. 1 | | H. 18. 3. 16よりアメダス報として 配信 | H3年気象月報 |
| 140° 19. 9' | 170 m | 最上川（鮭川） | S. 58. 10. 11 | | | |
| 139° 49. 7' | 16 m | 赤川 | S. 52. 1. 1 | | | |
| 139° 58. 4' | 17 m | 最上川 | S. 52. 1. 1 | | | |
| 140° 18. 7' | 105 m | 最上川（鮭川） | S. 60. 11. 1 (S. 32. 1. 1) | | | |
| 140° 24. 7' | 150 m | 最上川（小国川） | S. 50. 4. 1 | | | |
| 140° 31. 0' | 212 m | 最上川（小国川） | S. 52. 1. 1 | | | |
| 139° 50. 9' | 33 m | 赤川 | S. 50. 4. 1 | | | |
| 140° 09. 8' | 330 m | 最上川（銅山川） | S. 52. 1. 1 | | | |
| 140° 24. 7' | 106 m | 最上川（丹生川） | S. 52. 1. 1 | | | |
| 139° 33. 1' | 18 m | 鼠ヶ関川 | S. 52. 1. 1 | | | |
| 139° 46. 9' | 273 m | 赤川（大鳥川） | S. 53. 11. 8 | | | |
| 140° 20. 9' | 80 m | 最上川 | H. 14. 6. 4 | | | |
| 140° 22. 2' | 105 m | 最上川（乱川） | M. 27. | | H. 18. 3. 16よりアメダス報として 配信 | |
| 139° 59. 6' | 440 m | 最上川（寒河江川） | S. 54. 1. 1 | | H1年まで中村 | |
| 140° 11. 5' | 133 m | 最上川（月布川） | S. 61. 10. 31 (S. 52. 1. 1) | | | |
| 140° 20. 7' | 153 m | 最上川（馬見ヶ崎川） | M. 22. 7. 1 | | | |
| 140° 00. 9' | 210 m | 最上川 | H. 16. 3. 24 (S. 52. 1. 1) | | | |
| 140° 12. 8' | 270 m | 最上川 | H. 17. 10. 25 | | | |
| 139° 44. 1' | 140 m | 荒川 | S. 59. 8. 29 (S. 52. 1. 1) | | | |
| 140° 12. 4' | 220 m | 最上川（屋代川） | S. 52. 1. 1 | | | |
| 139° 50. 5' | 390 m | 最上川（白川） | S. 56. 7. 1 | | | |
| 139° 57. 4' | 250 m | 最上川（白川） | S. 52. 1. 1 | | | |
| 140° 08. 6' | 245 m | 最上川（松川） | H. 17. 12. 1 (S. 52. 5. 1) | | | |
| 140° 16. 8' | 94 m | 最上川 | S. 26. 4. 1 | | S34から資料あり | 国土交通省雨量資料 |
| 140° 03. 9' | 425 m | 最上川（朝日川） | S. 51. 6. 22 | | | |
| 140° 20. 9' | 430 m | 最上川（須川） | S. 29. 10. 1 | | | |
| 140° 00. 5' | 243 m | 最上川（置賜川） | T. 14. | | | |
| 140° 09. 4' | 215 m | 最上川（吉野川） | S. 25. 10. 1 | | | |
| 139° 58. 9' | 414 m | 最上川（鬼面川） | S. 31. 1. 1 | | | |
| 140° 13. 3' | 440 m | 最上川（羽黒川） | S. 31. 1. 1 | | | |
| 140° 01. 9' | 59 m | 最上川（相沢川） | S. 36. 6. 1 | | | |
| 140° 00. 0' | 252 m | 最上川（立谷沢川） | S. 53. 1. 24 | | | |
| 140° 08. 4' | 34 m | 最上川 | S. 49. 7. 1 | | S51から資料あり | 国土交通省雨量資料 |
| 140° 17. 0' | 55 m | 最上川 | S. 60. 4. 1 | | | |
| 139° 55. 4' | 329 m | 赤川（梵字川） | S. 20. 1. 1 | | S20資料なし、 S21～S33(S31除く)資料欠測 | 国土交通省雨量資料 |
| 139° 50. 6' | 65 m | | S. 59. 2. 19 | | 廃止観測所の代替 | 気象庁資料 |
| 140° 31. 28' | 453 m | 最上川（丹生川） | S. 50. 12. 5 | | 廃止観測所の代替 | 水文水質データベース |
| 140° 09. 41' | 888 m | 最上川（銅山川） | S. 55. 12. 5 | | 廃止観測所の代替 | 水文水質データベース |
| 140° 01. 56' | 412 m | 最上川（寒河江川） | H. 1. 10. 3 | | 廃止観測所の代替 | 水文水質データベース |
| 140° 24. 7' | 190 m | 最上川（最上川） | S. 51. 9. 6 | | 廃止観測所の代替 | 水文水質データベース |
| 140° 12. 15' | 500 m | 最上川（須川） | S. 31. 1. 1 | | 廃止観測所の代替 | 水文水質データベース |
| 140° 27. 3' | 590 m | 最上川（須川） | S. 13. 1. 1 | | 廃止観測所の代替 | 水文水質データベース |
| 139° 53. 10' | 359 m | 最上川（置賜白川） | S. 49. 7. 5 | | 廃止観測所の代替 | 水文水質データベース |
| 140° 07. 13' | 895 m | 最上川（鬼面川） | S. 15. 1. 1 | | 廃止観測所の代替 | 水文水質データベース |
| 140° 09. 10' | 275 m | 最上川（鮭川） | S. 49. 7. 1 | | 空白地の補填 | 水文水質データベース |
| 140° 21. 25' | 391 m | 最上川（真室川） | S. 48. 12. 4 | | 空白地の補填 | 水文水質データベース |
| 140° 09. 26' | 212 m | 最上川（鮭川） | S. 53. 10. 1 | | 空白地の補填 | 水文水質データベース |
| 140° 15. 1' | 77 m | 最上川（真室川） | S. 60. 4. 1 | | 空白地の補填 | 水文水質データベース |
| 140° 24. 54' | 370 m | 最上川（鮭川） | S. 50. 12. 5 | | 空白地の補填 | 水文水質データベース |
| 139° 49. 30' | 150 m | 赤川（赤川） | S. 44. 6. 7 | | 空白地の補填 | 水文水質データベース |
| 140° 31. 26' | 330 m | 最上川（乱川） | S. 54. 11. 30 | | 空白地の補填 | 水文水質データベース |
| 139° 56. 30' | 630 m | 最上川（寒河江川） | S. 47. 7. 24 | | 空白地の補填 | 水文水質データベース |
| 140° 00. 56' | 560 m | 最上川（最上川） | S. 51. 9. 6 | | 空白地の補填 | 水文水質データベース |
| 139° 48. 1' | 340 m | 荒川（荒川） | S. 57. 4. 20 | | 空白地の補填 | 水文水質データベース |
| 139° 49. 25' | 206 m | 荒川（横川） | S. 49. 6. 1 | | 空白地の補填 | 水文水質データベース |
| 139° 40. 14' | 220 m | 荒川（玉川） | H. 1. 12. 1 | | 空白地の補填 | 水文水質データベース |

廃止雨量観測所一覧表

| No. | 観測の種類 | 観測所名 | 同ローマ字数 | 所在地 | 緯度 |
|-----|------------|------|-----------------|-----------------------|------------|
| 1 | 地域気象 | 藤島 | Fujishima | 東田川郡藤島町大字藤島 | 38° 45. 7' |
| 2 | " | 手向 | Toge | 東田川郡羽黒町大字手向字業師沢56-3 | 38° 42. 8' |
| 3 | " | 狩川 | Karikawa | 東田川郡立川町大字狩川字矢倉55-1 | 38° 47. 9' |
| 4 | " | 肝煎 | Kimoiri | 東田川郡立川町大字肝煎 | |
| 5 | " | 古口 | Furukuchi | 最上郡戸沢村大字古口 | 38° 43. 7' |
| 6 | 気象官署 | 新庄 | Shinjo | 新庄市東谷地田町6-4 | 38° 45. 3' |
| 7 | 地域気象 | 金山 | Kaneyama | 最上郡金山町大字金山543 | 38° 52. 5' |
| 8 | " | 差首鍋 | Sasunabe | 最上郡真室川町差首鍋2049-2 | 38° 55. 1' |
| 9 | " | 釜淵 | Kamabuchi | 最上郡真室川町釜淵 | |
| 10 | 地域気象 | 肘折 | Hijiori | 最上郡大蔵村大字南山5116 | 38° 36. 5' |
| 11 | " | 向町 | Mukaimachi | 最上郡最上町字向町633 | 38° 45. 3' |
| 12 | " | 尾花沢 | Obanazawa | 尾花沢市大字尾花沢字上新田4443 | 38° 36. 4' |
| 13 | " | 楯岡 | Tateoka | 村山市楯岡苗田三丁目2-1 | 38° 28. 3' |
| 14 | 気象官署 | 山形空港 | Yamagata Kuukou | 東根市羽入字柏原新林3008 | 38° 24. 5' |
| 15 | " | 寒河江 | Sagae | 寒河江市大字寒河江丙2707 | 38° 22. 7' |
| 16 | " | 沼山 | Numayama | 西村山郡西川町 | |
| 17 | " | 水ヶ瀨 | Mizugadoro | 西村山郡西川町大字入間字水ヶ瀨639 | 38° 26. 0' |
| 18 | 地域気象 | 大井沢 | Ooisawa | 西村山郡西川町大字井沢字中村1152 | 38° 23. 4' |
| 19 | 気象官署 | 山形 | Yamagata | 山形市緑町一丁目5-77 | 38° 15. 2' |
| 20 | " | 上山 | Kaminoyama | 上市市 | |
| 21 | 地域気象(無線時分) | 蔵王山 | Zaosan | 山形市上宝沢字葉の木沢外11国有林 | 38° 09. 2' |
| 22 | " | 立木 | Tateki | 西村山郡朝日町大字立木253 | 38° 18. 0' |
| 23 | 地域気象 | 長井 | Nagai | 長井市草岡新町1324-18 | 38° 08. 1' |
| 24 | " | 平山 | Hirayama | 長井市大字平山 | 38° 05. 3' |
| 25 | 地域気象 | 高峰 | Takamine | 西置賜郡飯豊町大字高峰192 | 37° 59. 8' |
| 26 | " | 下屋地 | Shimoyachi | 西置賜郡飯豊町大字下屋地241 | 37° 55. 0' |
| 27 | " | 小松 | Komatsu | 西置賜郡川西町大字上小松3723 | 38° 00. 3' |
| 28 | " | 宮内 | Miyauchi | 南陽市宮内2090 | 38° 04. 6' |
| 29 | 地域気象 | 高島 | Takahata | 東置賜郡高島町安久津字加茂川原2247-2 | 38° 00. 0' |
| 30 | " | 米沢 | Yonezawa | 米沢市金池三丁目1-39 | 37° 55. 1' |
| 31 | 地域気象(無線時分) | 西吾妻山 | Nishiazuma yama | 米沢市大字関字明道国有林 | 37° 45. 9' |
| 32 | 地域気象 | 鶴岡 | Tsuruoka | 鶴岡市錦町21 | 38° 43. 9' |
| 33 | " | 大綱 | Oami | 東田川郡朝日村大字大綱字興屋52 | 38° 35. 4' |
| 34 | " | 田麦俣 | Tamugimata | 東田川郡朝日村大字田麦俣 | 38° 34. 0' |
| 35 | " | 上田沢 | Kamitazawa | 東田川郡朝日村大字 | |
| 36 | 地域気象 | 荒沢 | Arasawa | 東田川郡朝日村荒沢字狩籠145 | 38° 30. 3' |
| 37 | " | 小国 | Oguni | 西置賜郡小国町大字増岡字下林6 | 38° 04. 6' |
| 38 | 地域気象(無線時分) | 鳥海山 | Cyokaisan | 飽海郡遊佐町大字杉沢字岳の腰国有林 | 39° 03. 8' |
| 39 | " | 吹浦 | Fukura | 飽海郡遊佐町吹浦字小野曾10 | 39° 05. 1' |
| 40 | " | 黒瀬 | Kurose | 飽海郡八幡町大字升田 | 39° 00. 9' |
| 41 | 気象官署 | 酒田 | Sakata | 酒田市亀ヶ崎一丁目4-14 | 38° 54. 4' |
| 42 | " | 加茂 | Kamo | 鶴岡市加茂 | |
| 43 | " | 槇の代 | Maginodai | 西田川郡温海町大字槇の代字関沢333 | 38° 35. 1' |
| 44 | 地域気象 | 鼠ヶ関 | Nezugaseki | 西田川郡温海町大字鼠ヶ関字横路620 | 38° 33. 3' |
| 45 | " | 左沢 | Aterazawa | 西村山郡大江町本郷丙字下夕原己282-1 | 38° 22. 1' |
| 46 | 地域気象 | 上草津 | Kamikusatu | 飽海郡八幡町大字上草津字芦巻 | 38° 59. 6' |
| 47 | " | 瀬見 | Semi | 最上郡最上町大字大堀857-6 | 38° 45. 1' |
| 48 | " | 櫛引 | Kushibiki | 東田川郡櫛引町大字桂荒保字上桂89 | 38° 40. 2' |
| 49 | " | 中津川 | Naktugawa | 西置賜郡飯豊町大字岩倉563 | 37° 54. 4' |
| 50 | 地域気象(無線時分) | 大平山 | Taiheizan | 最上郡金山町有屋字宮外沢1280-1 | 38° 54. 0' |
| 51 | " | 月山 | Gssan | 西村山郡西川町綱取長倉外国有林 | 38° 29. 2' |
| 52 | " | 銀山 | Ginzan | 尾花沢市大字上柳渡戸字赤沢502-7 | 38° 33. 7' |
| 53 | " | 白鷹山 | Shiratakayama | 山形市柏倉字焼山外11国有林 | 38° 13. 1' |
| 54 | 地域気象 | 飛鳥 | Tobishima | 酒田市飛鳥字勝浦乙1-3 | 39° 10. 9' |
| 55 | 地域気象(無線時分) | 温海岳 | Atumidake | 西田川郡温海町大字湯温海字獄の腰151-1 | 38° 37. 6' |

注1) 気象官署：降水量・気温・風速・日照・積雪・その他、地域気象観測所：降水量・気温・風速・日照・積雪

注2) 観測開始年月日欄の()内は移設前の開始年月日

| 経度 | 海拔高度 | 流域 | 観測開始年月日 | 観測終了年月日 | 備考 | 準拠資料等 |
|-------------|--------|-------------|----------------------------------|---------|-----------|-----------|
| 139° 54. 2′ | 13 m | 最上川 (藤島川) | M. 27. | S. 51. | S52年廃止 | S50年気象月報 |
| 139° 57. 4′ | 130 m | 最上川 (京田川) | S. 8. | S. 48. | S49年廃止 | S50年気象月報 |
| 139° 58. 6′ | 17 m | 最上川 | S. 52. 1. 1 | | | |
| | | | S. 2. | S. 26. | S27年廃止 | 不明 |
| 140° 09. 0′ | | | S. 15. | S. 39. | S40年廃止 | S46年調査報告書 |
| 140° 18. 9′ | 105 m | 最上川 (鮭川) | S. 60. 11. 1 (S. 32. 1. 1) | | | |
| 140° 20. 3′ | 170 m | 最上川 (鮭川) | S. 58. 10. 11 | | | |
| 140° 12. 2′ | 90 m | 最上川 (大沢川) | S. 52. 1. 1 | | | |
| | | | S. 17. | S. 39. | S40年廃止 | S46年調査報告書 |
| 140° 09. 6′ | 365 m | 最上川 (銅山川) | S. 52. 1. 1 | | | |
| 140° 31. 2′ | 212 m | 最上川 (小国川) | S. 52. 1. 1 | | | |
| 140° 24. 9′ | 110 m | 最上川 (丹生川) | S. 52. 1. 1 | | | |
| 140° 24. 2′ | 118 m | 最上川 | H. 4. 4. 1 | | | |
| 140° 22. 5′ | 102 m | 最上川 (乱川) | M. 27. | | 気象庁出張所 | S54年気象月報 |
| 140° 16. 5′ | 145 m | 最上川 | M. 27. | | S53年廃止 | S54年気象月報 |
| | | | S. 17. | S. 41. | S42年廃止 | 不明 |
| 140° 04. 4′ | 250 m | 最上川 (寒河江川) | S. 24. | S. 51. | S52年廃止 | S54年気象月報 |
| 139° 59. 9′ | 440 m | 最上川 (寒河江川) | S. 54. 1. 1 | | H1年まで「中村」 | |
| 140° 20. 9′ | 152 m | 最上川 (馬見ヶ崎川) | M. 22. 7. 1 | | | |
| | | | M. 27. | S. 14. | S15年廃止 | 不明 |
| 140° 26. 3′ | 1660 m | 最上川 (馬見ヶ崎川) | S. 31. 11. 1 | | | |
| 140° 05. 1′ | 280 m | 最上川 (朝日川) | S. 14. | | | |
| 140° 00. 8′ | 230 m | 最上川 | S. 52. 1. 1 | | | |
| 139° 59. 3′ | 243 m | 最上川 (野川) | T. 14. | | | |
| 139° 57. 7′ | 250 m | 最上川 (白川) | S. 52. 1. 1 | | | |
| 139° 52. 1′ | 370 m | 最上川 (白川) | T. 14. | | | S50年気象月報 |
| 140° 02. 4′ | 240 m | 最上川 (犬川) | T. 3. | S. 49. | S50年廃止 | S50年気象月報 |
| 140° 08. 8′ | 240 m | 最上川 (吉野川) | T. 10. | S. 51. | S52年廃止 | S50年気象月報 |
| 140° 12. 7′ | 220 m | 最上川 (屋代川) | S. 52. 1. 1 | | | |
| 140° 07. 1′ | 239 m | 最上川 (松川) | S. 52. 5. 1 | | | |
| 140° 08. 5′ | 1530 m | 最上川 | S. 31. 11. 1 | | | |
| 139° 49. 9′ | 16 m | 赤川 | S. 52. 1. 1 | | | |
| 139° 53. 9′ | 284 m | 赤川 (梵字川) | S. 10. | S. 51. | S52年廃止 | S50年気象月報 |
| 139° 55. 0′ | 350 m | | T. 2. | S. 32. | S33年廃止 | S46年調査報告書 |
| | | | T. 8. | S. 33. | S34年廃止 | 不明 |
| 139° 47. 1′ | 273 m | 赤川 (大鳥川) | S. 53. 11. 8 | | | |
| 139° 44. 3′ | 140 m | 荒川 | S. 59. 8. 29 (S. 52. 1. 1) | | | |
| 140° 02. 4′ | 1199 m | 日光川 | S. 31. 11. 1 | | | |
| 139° 54. 3′ | 125 m | 吹浦川 | M. 38. | S. 47. | S48年廃止 | S50年気象月報 |
| 140° 13. 4′ | 262 m | | S. 30. | S. 47. | S48年廃止 | S46年調査報告書 |
| 139° 50. 8′ | 3 m | 最上川 | S. 45. 3. 6 (S. 12. 1. 1) | | | |
| | | | M. 27. | T. 12. | T13年廃止 | 不明 |
| 139° 36. 8′ | 80 m | | S. 27. | S. 47. | S48年廃止 | S46年調査報告書 |
| 139° 33. 5′ | 7 m | 鼠ヶ関川 | S. 52. 1. 1 (S. 52. 1. 1) | | | |
| 140° 11. 8′ | 133 m | 最上川 (月布川) | S. 61. 10. 31 (S. 52. 1. 1) | | | |
| 140° 01. 9′ | 178 m | 日向川 | S. 50. 4. 1 | | | |
| 140° 25. 1′ | 150 m | 最上川 (小国川) | S. 50. 4. 1 | | | |
| 139° 51. 1′ | 33 m | 赤川 | S. 50. 4. 1 | | | |
| 139° 50. 8′ | 390 m | 最上川 (白川) | S. 56. 7. 1 | | | |
| 140° 23. 4′ | 509 m | 最上川 (鮭川) | S. 48. 6. 13 | | H7年廃止 | |
| 140° 06. 8′ | 770 m | 最上川 (立谷沢川) | S. 60. 6. 28 | | | |
| 140° 31. 6′ | 440 m | 最上川 (丹生川) | S. 47. 4. 5 | | | |
| 140° 11. 5′ | 860 m | 最上川 (吉野川) | S. 60. 7. 11 | | | |
| 139° 32. 8′ | 58 m | 沿海 (日本海) | S. 62. 11. 10 (S. 53. 11. 11) | | | |
| 139° 38. 1′ | 620 m | 五十川 | S. 48. 6. 15 | | | |

地域雨量観測所：降水量（無線ロボットは冬期間観測休止）

データ存在状況 (1/5)

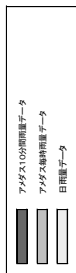

| No. | 観測所名 (整理番号) | 明 治 | | | | | | | | | | | | | | | | | | | | | | | | 大 正 | | | | | | | | | | | | 昭和 | | | | | | | | | | | | | | |
|-----|--------------------------|----------------|----|----|----|----|----|----|----|----|----|----|----|----|----|----|----|----|----|----|----|----|----|---|---|----------------|---|---|---|---|---|---|----|----|----|----|----|----------------|----|----|----|----|----|----|----|----|----|----|----|----|----|----|
| | | 24 | 25 | 26 | 27 | 28 | 29 | 30 | 31 | 32 | 33 | 34 | 35 | 36 | 37 | 38 | 39 | 40 | 41 | 42 | 43 | 44 | 45 | 1 | 2 | 3 | 4 | 5 | 6 | 7 | 8 | 9 | 10 | 11 | 12 | 13 | 14 | 15 | 16 | 17 | 18 | 19 | 20 | 21 | 22 | 23 | 24 | 25 | 26 | 27 | 28 | 29 |
| 1 | 豊島 (35201) (35202) | 昭和15年4月1日観測開始 | | | | | | | | | | | | | | | | | | | | | | | | 昭和15年4月1日観測開始 | | | | | | | | | | | | 昭和15年4月1日観測開始 | | | | | | | | | | | | | | |
| 2 | 湊田 (35492) | 昭和15年1月1日観測開始 | | | | | | | | | | | | | | | | | | | | | | | | 昭和15年1月1日観測開始 | | | | | | | | | | | | 昭和15年1月1日観測開始 | | | | | | | | | | | | | | |
| 3 | 養老嶺 (35071) | 昭和15年10月1日観測開始 | | | | | | | | | | | | | | | | | | | | | | | | 昭和15年10月1日観測開始 | | | | | | | | | | | | 昭和15年10月1日観測開始 | | | | | | | | | | | | | | |
| 4 | 浜中 (庄内宮澤) (35086) | 昭和15年10月1日観測開始 | | | | | | | | | | | | | | | | | | | | | | | | 昭和15年10月1日観測開始 | | | | | | | | | | | | 昭和15年10月1日観測開始 | | | | | | | | | | | | | | |
| 5 | 金山 (35116) | 昭和15年10月1日観測開始 | | | | | | | | | | | | | | | | | | | | | | | | 昭和15年10月1日観測開始 | | | | | | | | | | | | 昭和15年10月1日観測開始 | | | | | | | | | | | | | | |
| 6 | 龍岡 (35411) | 昭和15年2月1日観測開始 | | | | | | | | | | | | | | | | | | | | | | | | 昭和15年2月1日観測開始 | | | | | | | | | | | | 昭和15年2月1日観測開始 | | | | | | | | | | | | | | |
| 7 | 神川 (35148) | 昭和15年2月1日観測開始 | | | | | | | | | | | | | | | | | | | | | | | | 昭和15年2月1日観測開始 | | | | | | | | | | | | 昭和15年2月1日観測開始 | | | | | | | | | | | | | | |
| 8 | 新庄 (庄内宮澤) (35182) | 昭和15年2月1日観測開始 | | | | | | | | | | | | | | | | | | | | | | | | 昭和15年2月1日観測開始 | | | | | | | | | | | | 昭和15年2月1日観測開始 | | | | | | | | | | | | | | |
| 9 | 瀬原 (35171) | 昭和15年2月1日観測開始 | | | | | | | | | | | | | | | | | | | | | | | | 昭和15年2月1日観測開始 | | | | | | | | | | | | 昭和15年2月1日観測開始 | | | | | | | | | | | | | | |
| 10 | 尚野 (35170) | 昭和15年2月1日観測開始 | | | | | | | | | | | | | | | | | | | | | | | | 昭和15年2月1日観測開始 | | | | | | | | | | | | 昭和15年2月1日観測開始 | | | | | | | | | | | | | | |
| 11 | 楯引 (35201) | 昭和15年2月1日観測開始 | | | | | | | | | | | | | | | | | | | | | | | | 昭和15年2月1日観測開始 | | | | | | | | | | | | 昭和15年2月1日観測開始 | | | | | | | | | | | | | | |
| 12 | 峠尾 (35216) | 昭和15年2月1日観測開始 | | | | | | | | | | | | | | | | | | | | | | | | 昭和15年2月1日観測開始 | | | | | | | | | | | | 昭和15年2月1日観測開始 | | | | | | | | | | | | | | |
| 13 | 樫花沢 (35231) | 昭和15年2月1日観測開始 | | | | | | | | | | | | | | | | | | | | | | | | 昭和15年2月1日観測開始 | | | | | | | | | | | | 昭和15年2月1日観測開始 | | | | | | | | | | | | | | |
| 14 | 黒山崎 (35249) | 昭和15年2月1日観測開始 | | | | | | | | | | | | | | | | | | | | | | | | 昭和15年2月1日観測開始 | | | | | | | | | | | | 昭和15年2月1日観測開始 | | | | | | | | | | | | | | |

注: 観測所名の下の番号はAMS404地点の観測所番号

データ存在状況 (2/5)

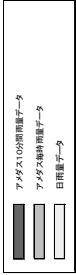

| No. | 観測所名 (整理番号) | 明治 | | | | | | | | | | | | 大正 | | | | | | | | | | | | 昭和 | | | | | | | | | | | | 平成 | | 令和 | | | | | | | | | | | | | | | | | | | | | | | | | | | | | | | | |
|-----|--------------------------|----|----|----|----|----|----|----|----|----|----|----|----|----|----|----|----|----|----|----|----|----|----|----|----|----|----|----|----|----|----|----|----|----|----|----|----|----|----|----|----|----|----|----|----|----|----|----|----|----|----|----|----|----|----|----|----|----|----|----|----|----|----|----|----|----|----|----|----|----|----|----|
| | | 24 | 25 | 26 | 27 | 28 | 29 | 30 | 31 | 32 | 33 | 34 | 35 | 36 | 37 | 38 | 39 | 40 | 41 | 42 | 43 | 44 | 15 | 16 | 17 | 18 | 19 | 20 | 21 | 22 | 23 | 24 | 25 | 26 | 27 | 28 | 29 | 30 | 31 | | 32 | 33 | 34 | 35 | 36 | 37 | 38 | 39 | 40 | 41 | 42 | 43 | 44 | 45 | 46 | 47 | 48 | 49 | 50 | 51 | 52 | 53 | 54 | 55 | 56 | 57 | 58 | 59 | 60 | 61 | 62 | 63 |
| 15 | 栗沢 (35256) | | | | | | | | | | | | | | | | | | | | | | | | | | | | | | | | | | | | | | | | | | | | | | | | | | | | | | | | | | | | | | | | | | | | | | | |
| 16 | 村山 (35332) | | | | | | | | | | | | | | | | | | | | | | | | | | | | | | | | | | | | | | | | | | | | | | | | | | | | | | | | | | | | | | | | | | | | | | | |
| 17 | 車越 (山形空港) (35516) | | | | | | | | | | | | | | | | | | | | | | | | | | | | | | | | | | | | | | | | | | | | | | | | | | | | | | | | | | | | | | | | | | | | | | | |
| 18 | 大井沢 (中村) (35381) | | | | | | | | | | | | | | | | | | | | | | | | | | | | | | | | | | | | | | | | | | | | | | | | | | | | | | | | | | | | | | | | | | | | | | | |
| 19 | 巻沢 (35376) | | | | | | | | | | | | | | | | | | | | | | | | | | | | | | | | | | | | | | | | | | | | | | | | | | | | | | | | | | | | | | | | | | | | | | | |
| 20 | 山形 (35426) | | | | | | | | | | | | | | | | | | | | | | | | | | | | | | | | | | | | | | | | | | | | | | | | | | | | | | | | | | | | | | | | | | | | | | | |
| 21 | 長井 (35446) | | | | | | | | | | | | | | | | | | | | | | | | | | | | | | | | | | | | | | | | | | | | | | | | | | | | | | | | | | | | | | | | | | | | | | | |
| 22 | 上山中山 (35466) | | | | | | | | | | | | | | | | | | | | | | | | | | | | | | | | | | | | | | | | | | | | | | | | | | | | | | | | | | | | | | | | | | | | | | | |
| 23 | 小国 (35468) | | | | | | | | | | | | | | | | | | | | | | | | | | | | | | | | | | | | | | | | | | | | | | | | | | | | | | | | | | | | | | | | | | | | | | | |
| 24 | 高島 (35511) | | | | | | | | | | | | | | | | | | | | | | | | | | | | | | | | | | | | | | | | | | | | | | | | | | | | | | | | | | | | | | | | | | | | | | | |
| 25 | 中津川 (35537) | | | | | | | | | | | | | | | | | | | | | | | | | | | | | | | | | | | | | | | | | | | | | | | | | | | | | | | | | | | | | | | | | | | | | | | |
| 26 | 滝峰 (35541) | | | | | | | | | | | | | | | | | | | | | | | | | | | | | | | | | | | | | | | | | | | | | | | | | | | | | | | | | | | | | | | | | | | | | | | |
| 27 | 米沢 (35551) (35552) | | | | | | | | | | | | | | | | | | | | | | | | | | | | | | | | | | | | | | | | | | | | | | | | | | | | | | | | | | | | | | | | | | | | | | | |
| 28 | 長崎 | | | | | | | | | | | | | | | | | | | | | | | | | | | | | | | | | | | | | | | | | | | | | | | | | | | | | | | | | | | | | | | | | | | | | | | |

注: 観測所名の下の番号はアグリス地点の観測所番号

データ存在状況 (5/5)

| No. | 観測所名 (観測番号) | 明治 | | | | | | | | | | | | | | 昭和 | | | | | | | | | | | | | | 平成 | | | | | | | | | | | | | | 合計 | | | | | | | | | | | | | | | | | | | | | | | | | | | | | | | | | | | | | | | | | | | | | | | | | |
|-----|----------------|----|---|---|---|---|---|---|---|---|---|----|----|----|----|---|----|---|---|---|---|---|---|---|---|---|----|----|----|--|----|----|----|----|----|----|----|----|----|----|----|----|----|----|----|----|----|----|----|----|----|----|----|----|----|----|----|----|----|----|----|----|----|----|---|---|---|---|---|---|---|---|---|----|----|----|----|----|----|----|----|----|----|----|----|----|----|----|----|----|----|----|----|
| | | 45 | 1 | 2 | 3 | 4 | 5 | 6 | 7 | 8 | 9 | 10 | 11 | 12 | 13 | 14 | 15 | 1 | 2 | 3 | 4 | 5 | 6 | 7 | 8 | 9 | 10 | 11 | 12 | 13 | 14 | 15 | 16 | 17 | 18 | 19 | 20 | 21 | 22 | 23 | 24 | 25 | 26 | | 27 | 28 | 29 | 30 | 31 | 32 | 33 | 34 | 35 | 36 | 37 | 38 | 39 | 40 | 41 | 42 | 43 | 44 | 45 | 46 | 1 | 2 | 3 | 4 | 5 | 6 | 7 | 8 | 9 | 10 | 11 | 12 | 13 | 14 | 15 | 16 | 17 | 18 | 19 | 20 | 21 | 22 | 23 | 24 | 25 | 26 | 27 | 28 | 29 |
| 57 | 白鹿 | | | | | | | | | | | | | | | 昭和55年～令和2年 昭和57年～平成28年 昭和72年～令和元年 昭和72年～令和元年 | | | | | | | | | | | | | | 昭和50年～令和元年 昭和50年～令和2年 平成2年～令和元年 平成2年～令和2年 | | | | | | | | | | | | | | | | | | | | | | | | | | | | 31 | | | | | | | | | | | | | | | | | | | | | | | | | | | | | | | | | | | |
| 58 | 五味沢 | | | | | | | | | | | | | | | | | | | | | | | | | | | | | | | | | | | | | | | | | | | | | | | | | | | | | | | | | 31 | | | | | | | | | | | | | | | | | | | | | | | | | | | | | | | | | | | |
| 59 | 伊佐原 | | | | | | | | | | | | | | | | | | | | | | | | | | | | | | | | | | | | | | | | | | | | | | | | | | | | | | | | | 31 | | | | | | | | | | | | | | | | | | | | | | | | | | | | | | | | | | | |
| 60 | 中里 | | | | | | | | | | | | | | | | | | | | | | | | | | | | | | | | | | | | | | | | | | | | | | | | | | | | | | | | | 31 | | | | | | | | | | | | | | | | | | | | | | | | | | | | | | | | | | | |

- データあり(観測データ)
- データあり(観測データ)
- データなし

注: 観測所名の下の子番号はデフォルト値の観測所番号