# 第74回
# 山形県統計グラフコンクール入賞作品集

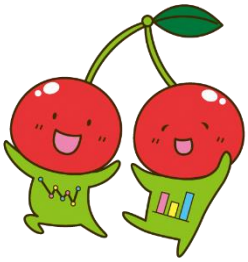

# 山 形 県 知 事 賞

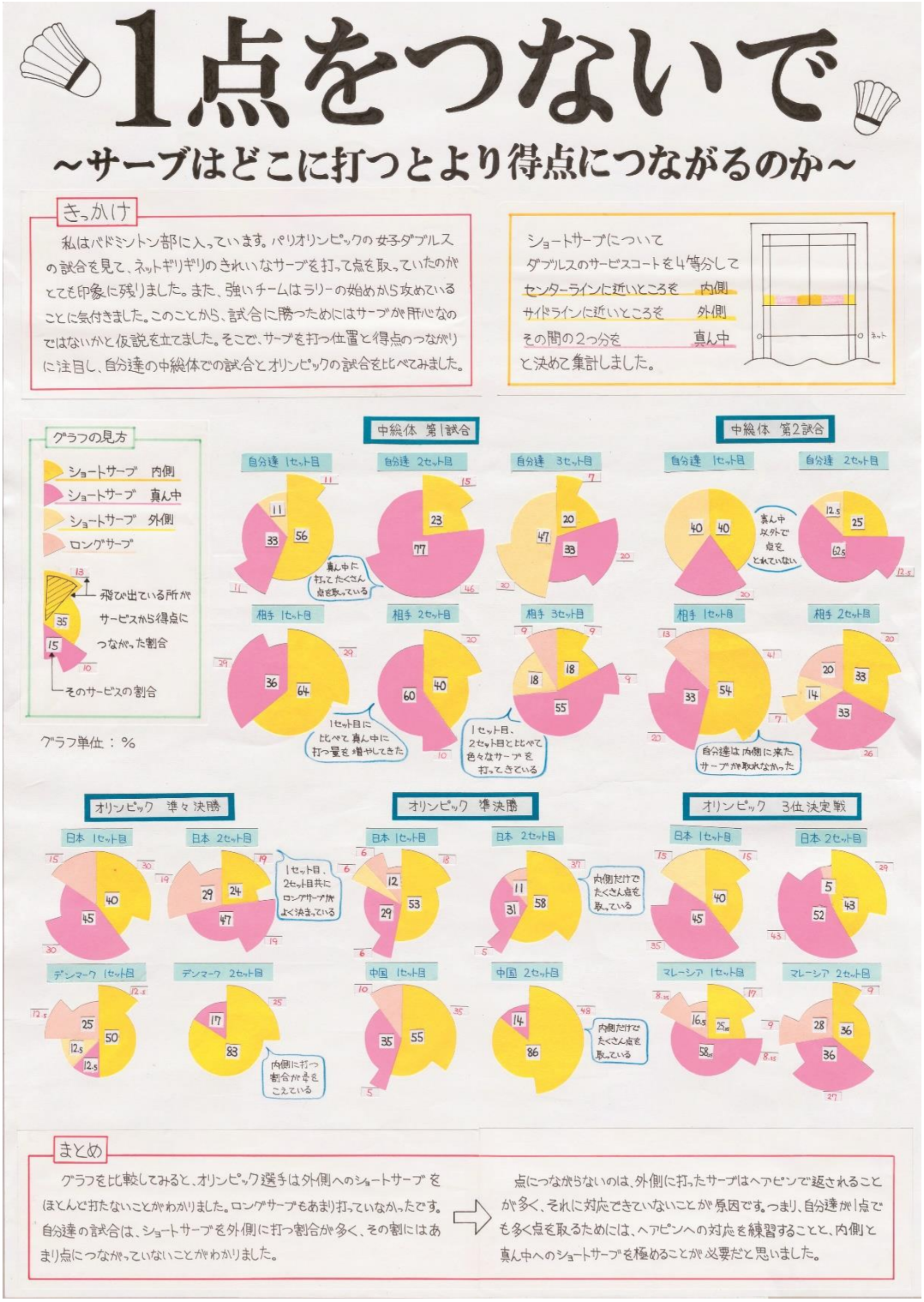


1点をつないで

～サーブはどこに打つとより得点につながるのか～

山形県立致道館中学校　１年　柳沢　さくら

# 山 形 県 教 育 長 賞

きゅうしょくのやさいナンバー１は？

酒田市立若浜小学校　２年　佐藤　若菜

# 山形県統計協会長賞

最上公園のセミのぬけがら481コ大調査けっか！！

新庄市立新庄小学校　　３年　山本　凪

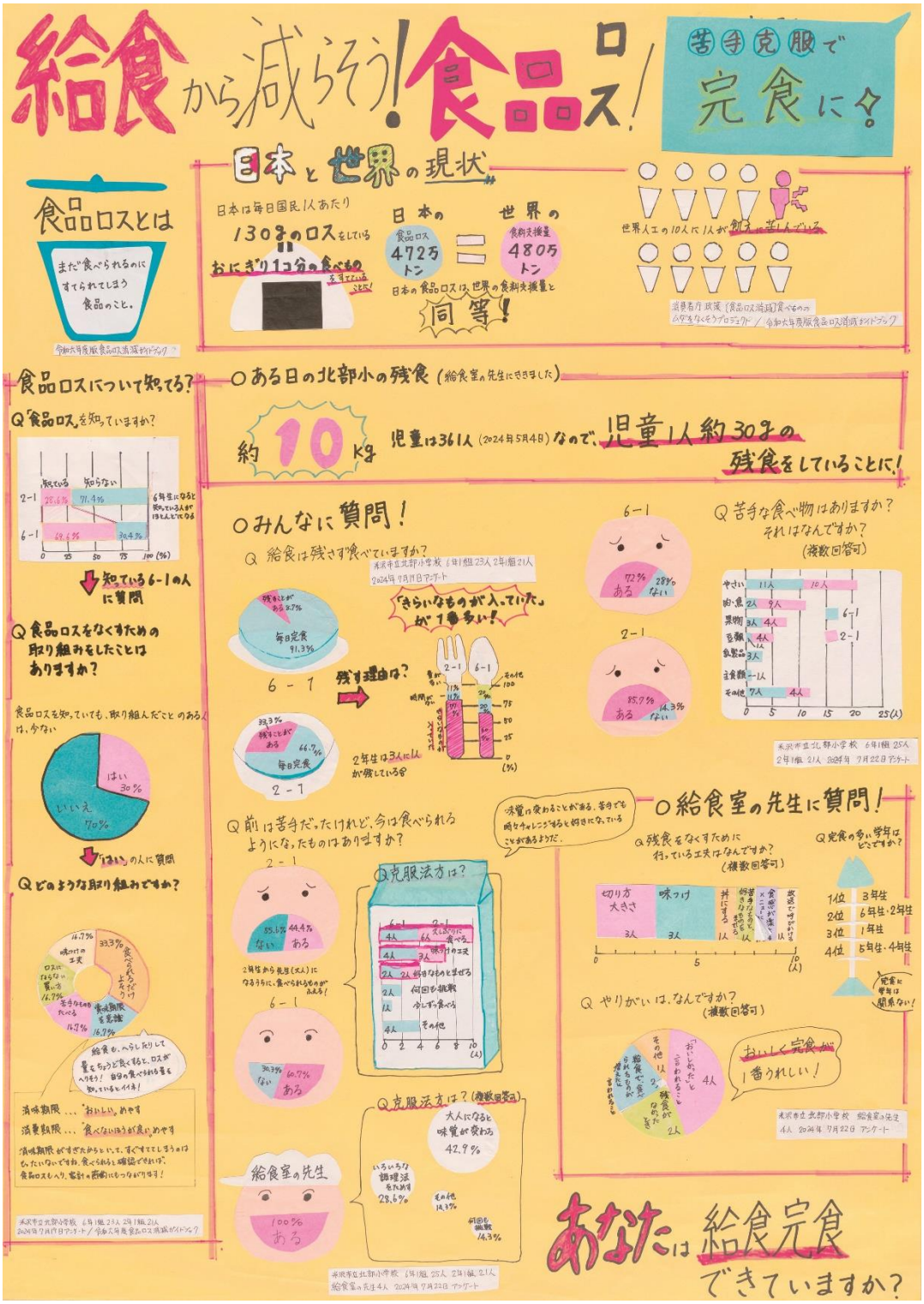


給食から減らそう！食品ロス！苦手克服で完食に！

米沢市立北部小学校　６年　房間　円花

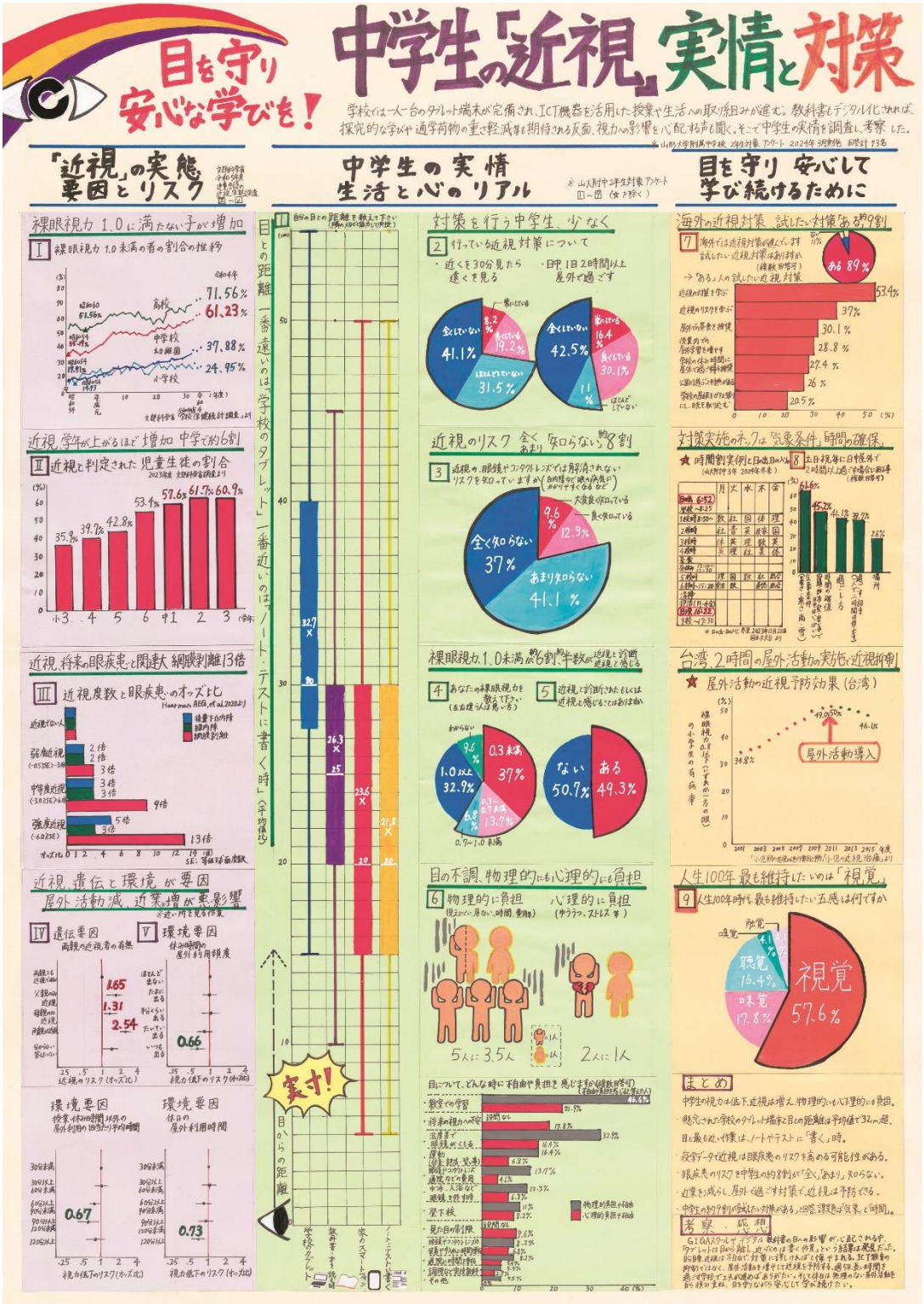


目を守り安心な学びを！

中学生の「近視」実情と対策

山形大学附属中学校　３年　富樫　晃仁

# 審査員特別賞

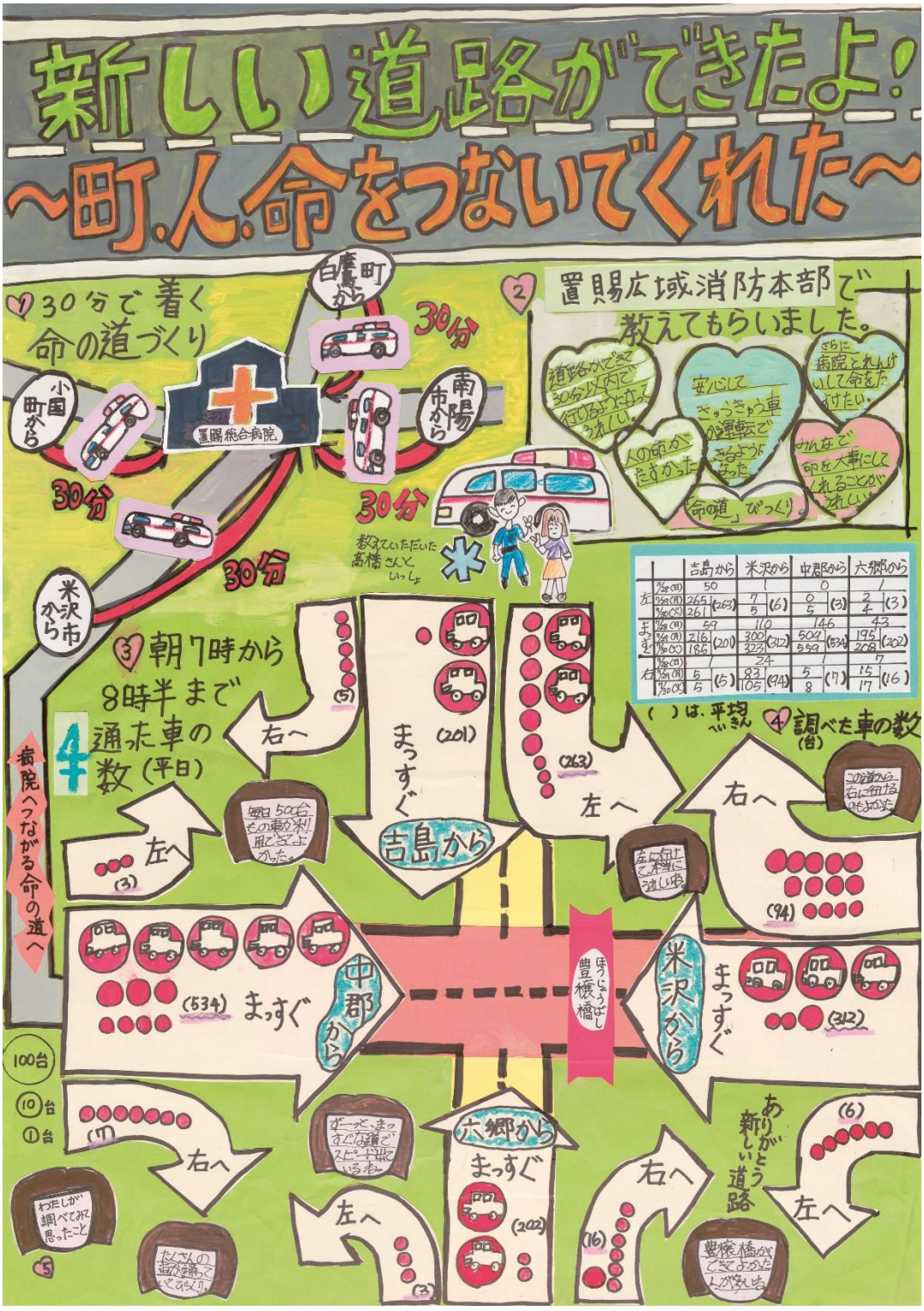


| | | 吉島から | | 米沢から | | 中郡から | | 六郷から | |
|---|---|---|---|---|---|---|---|---|---|
| 左 | 7/28(日) | 50 | | 1 | | 0 | | 1 | |
| | 7/29(月) | 265 | (263) | 7 | (6) | 0 | (2) | 2 | (3) |
| | 7/30(火) | 261 | | 5 | | 5 | | 4 | |
| まっすぐ | 7/28(日) | 59 | | 110 | | 146 | | 43 | |
| | 7/29(月) | 216 | (201) | 300 | (312) | 509 | (534) | 195 | (202) |
| | 7/30(火) | 186 | | 323 | | 559 | | 208 | |
| 右 | 7/28(日) | 1 | | 24 | | 1 | | 7 | |
| | 7/29(月) | 5 | (5) | 83 | (94) | 5 | (7) | 15 | (16) |
| | 7/30(火) | 5 | | 105 | | 8 | | 17 | |

新しい道路ができたよ！

～町．人．命をつないでくれた～

川西町立吉島小学校　　３年　髙橋　花暖

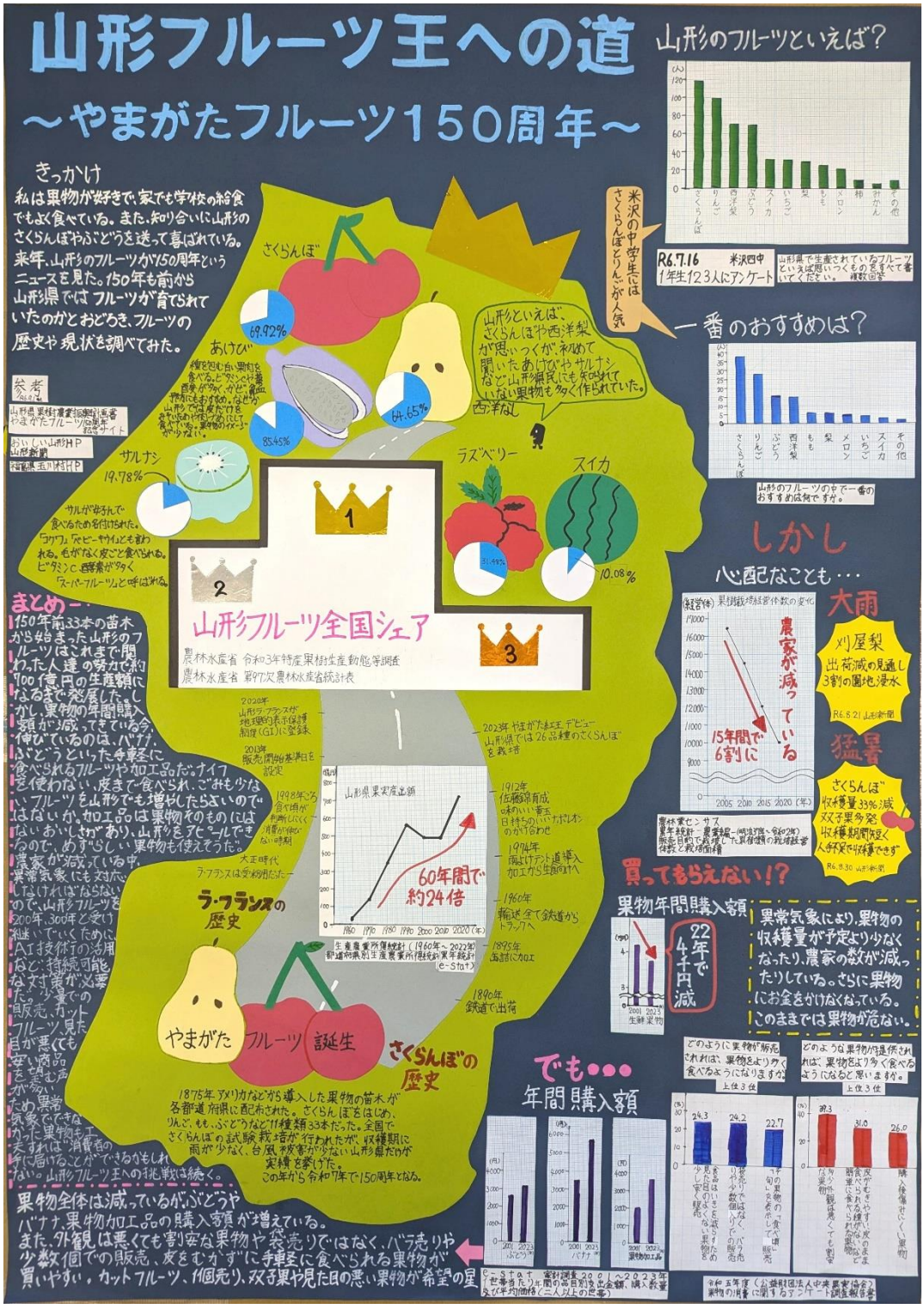


山形フルーツ王への道

～やまがたフルーツ150周年～

米沢市立第四中学校　　１年　田村　理音

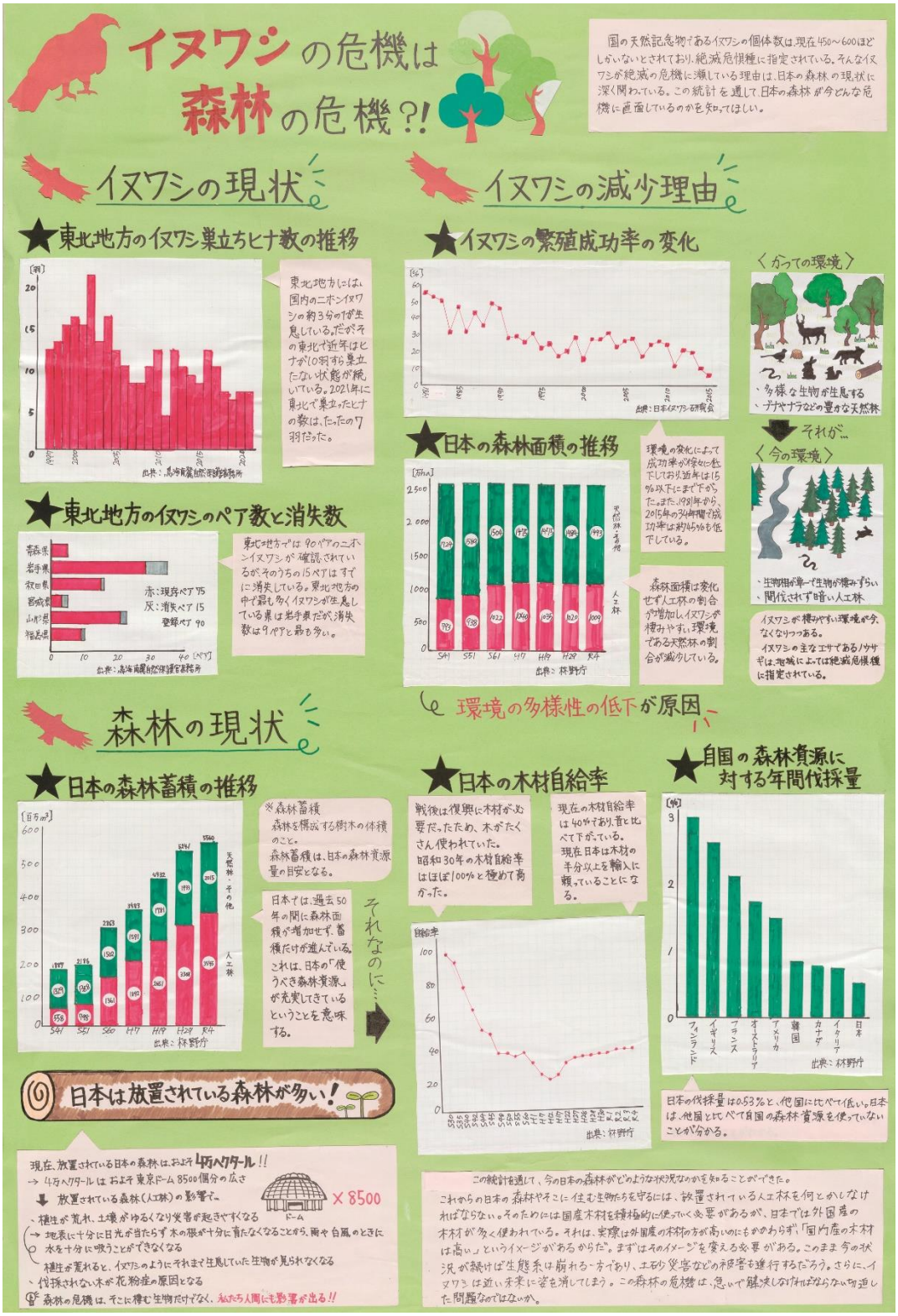


イヌワシの危機は森林の危機？！

山形大学附属中学校　２年

佐藤　結花

佐藤　和花

# 入　選

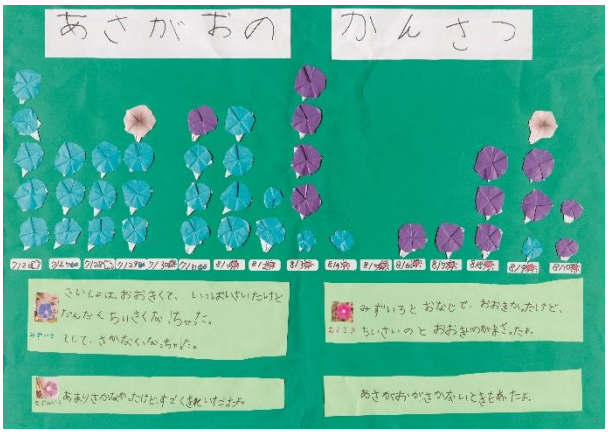


あさがおのかんさつ
山形市立鈴川小学校　１年
渡部　律

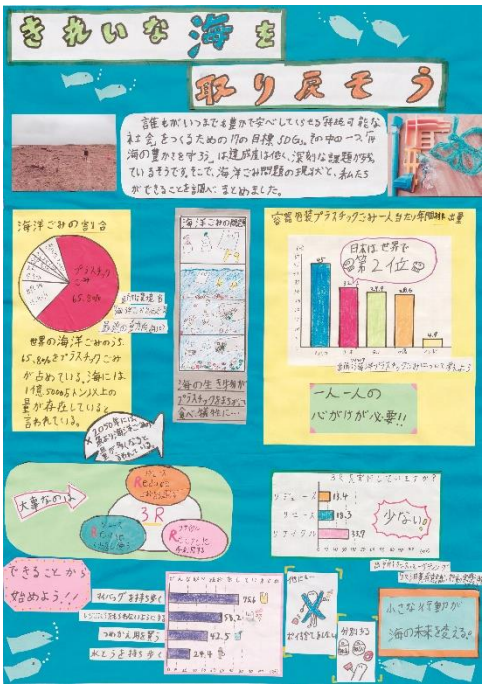


きれいな海を取り戻そう
山形市立鈴川小学校　６年
渡部　柊

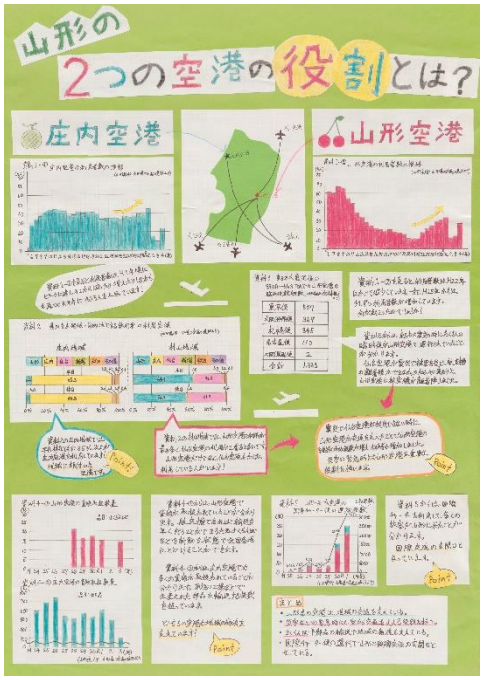


山形の２つの空港の役割とは？
山形県立東桜学館中学校　３年
松田　英陽斗

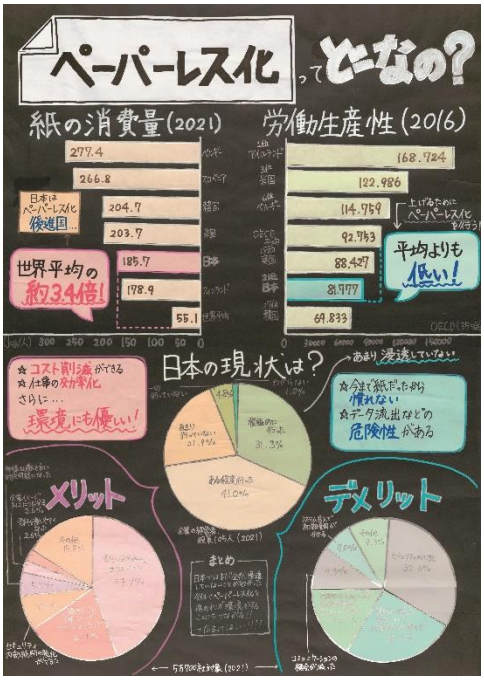


ペーパーレス化ってどーなの？
山形県立東桜学館中学校　３年
仲野　結

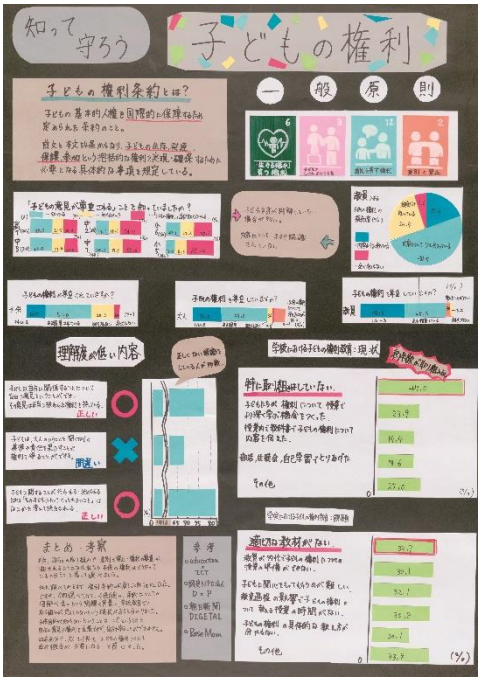


知って守ろう　子どもの権利
山形県立東桜学館中学校　３年
佐藤　莉乃

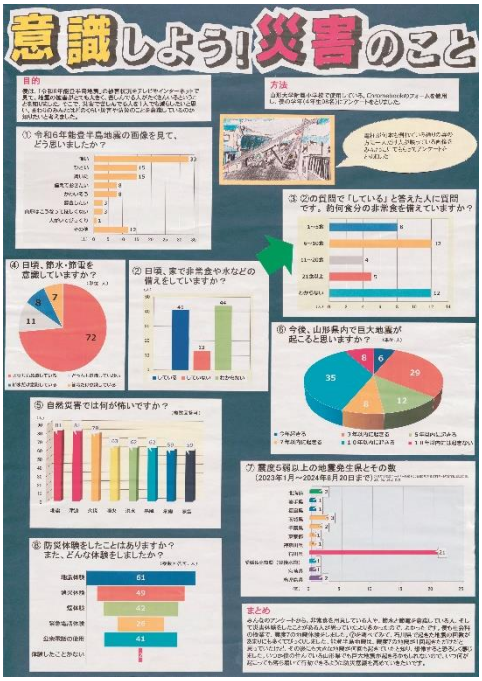


意識しよう！災害のこと
山形大学附属小学校　４年
田村　檜

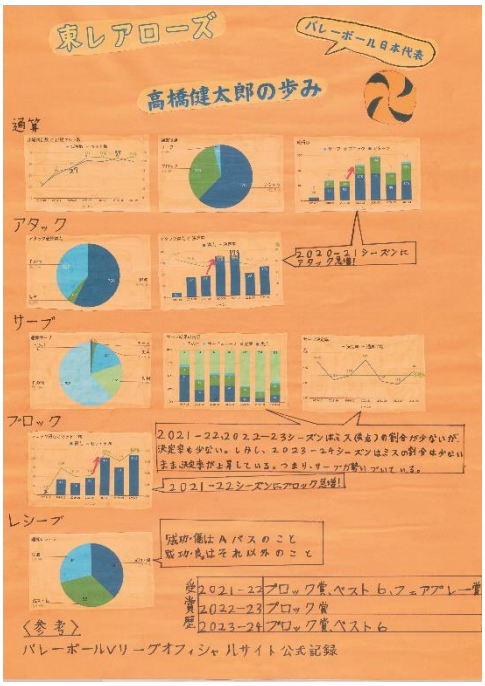


東レアローズ高橋健太郎の歩み
川西町立吉島小学校　５年
笹木　禄郎

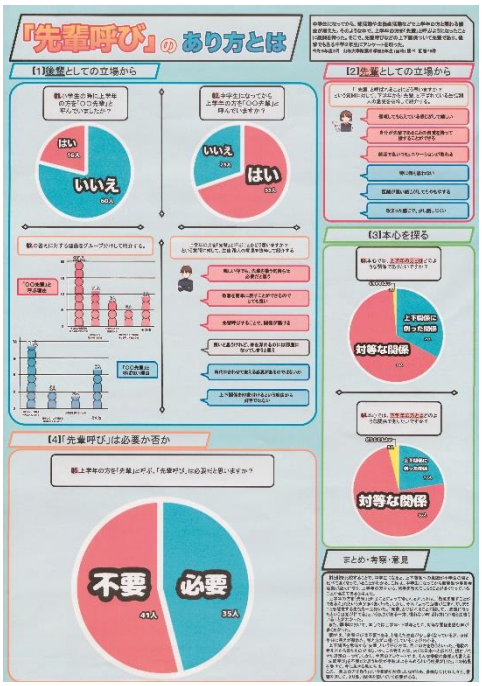


「先輩呼び」のあり方とは
山形大学附属中学校　３年
佐藤　はな
古澤　美音

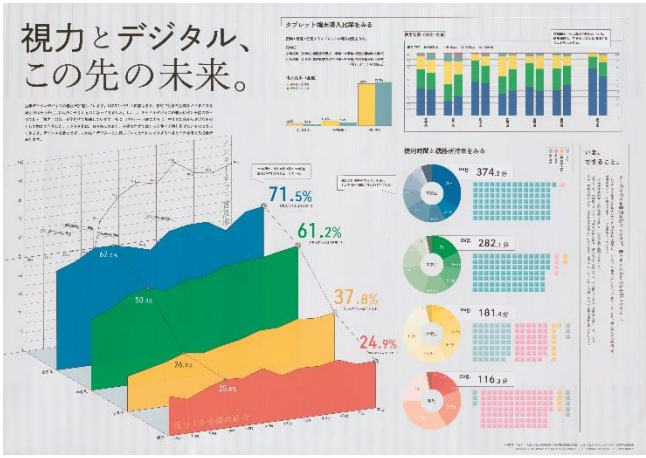


視力とデジタル、この先の未来。
東北芸術工科大学　３年
長谷川　淑乃

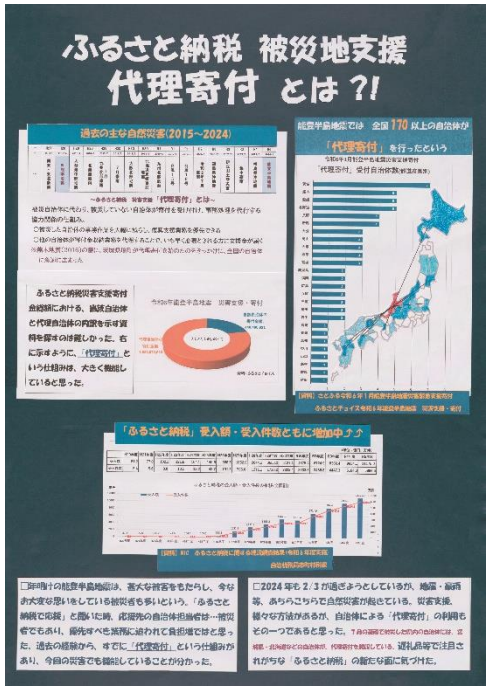


ふるさと納税　被災地支援
代理寄付とは？！
村山市
外塚　裕美

# 佳　作

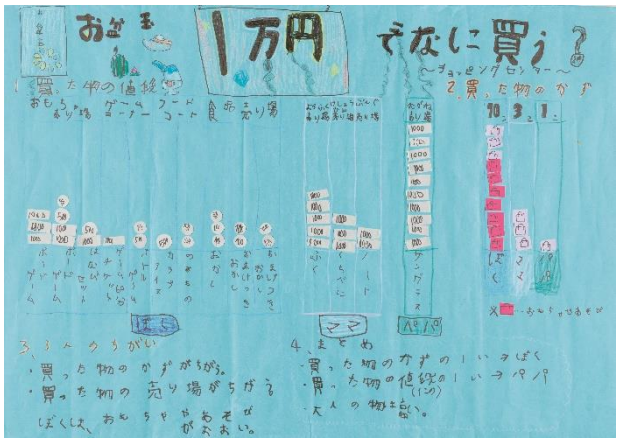


お盆玉　１万円でなに買う？
山形大学附属小学校　１年
高橋　紬

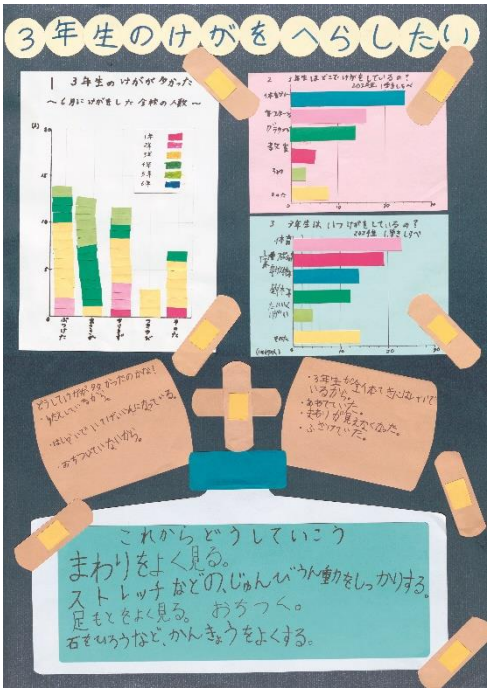


３年生のけがをへらしたい
酒田市立一條小学校　３年
池田　遥翔　　池田　陽向
神田　　和　　後藤　龍來
藤　　翔平

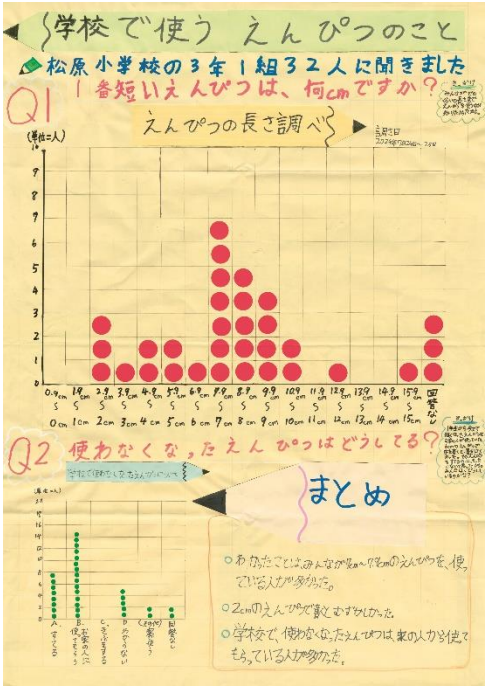


学校で使うえんぴつのこと
酒田市立松原小学校　３年
日田　陽貴

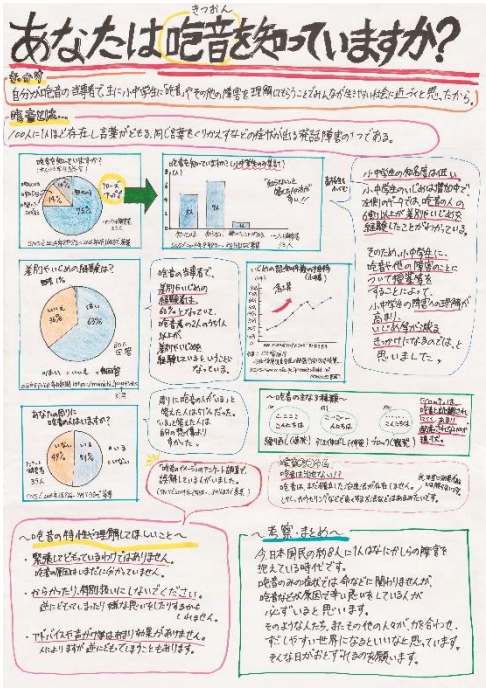


あなたは吃音を知っていますか？
山形大学附属小学校　６年
吉住　颯真

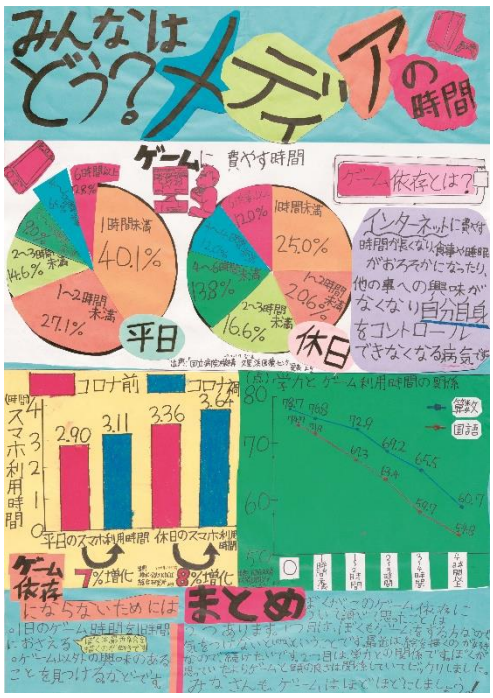


みんなはどう？メディアの時間
酒田市立浜田小学校　６年
髙橋　漣

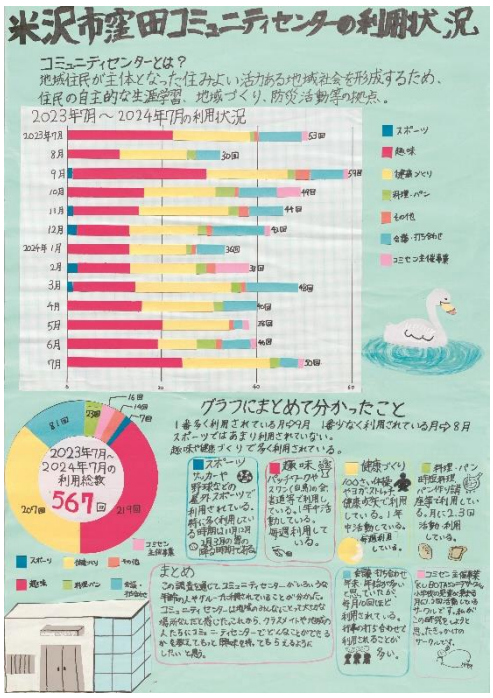


米沢市窪田コミュニティセンターの
利用状況
米沢市立窪田学校　６年
野口　美花

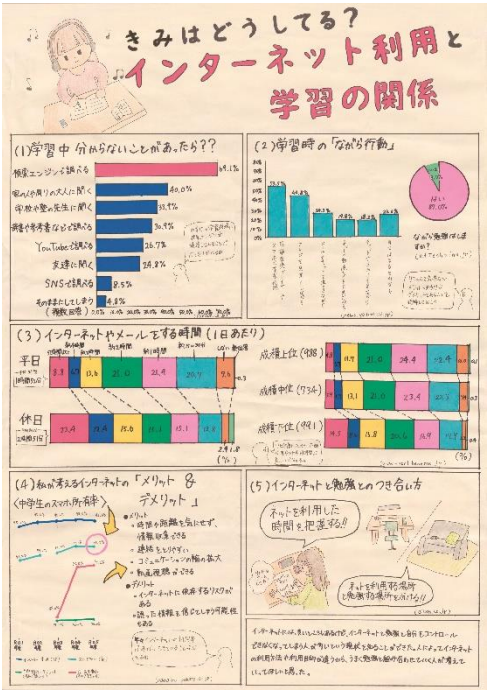


きみはどうしてる？
インターネット利用と学習の関係
山形県立東桜学館中学校　２年
菅原　菜央

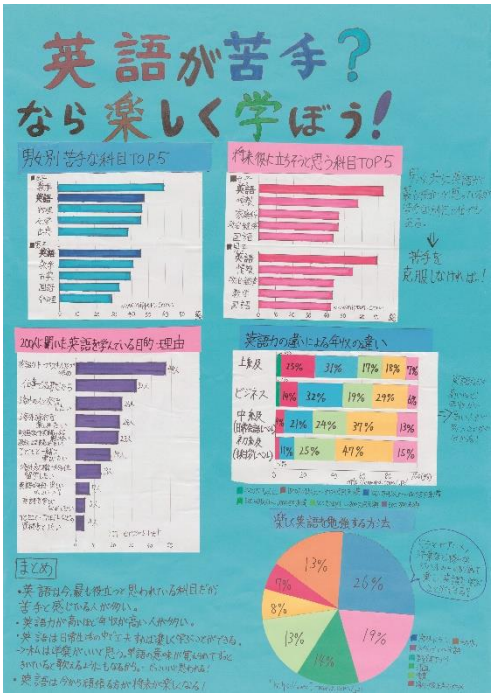


英語が苦手？なら楽しく学ぼう！
山形県立東桜学館中学校　２年
佐藤　沙星

ふるさと納税について
山形県立東桜学館中学校　２年
高林　智朗

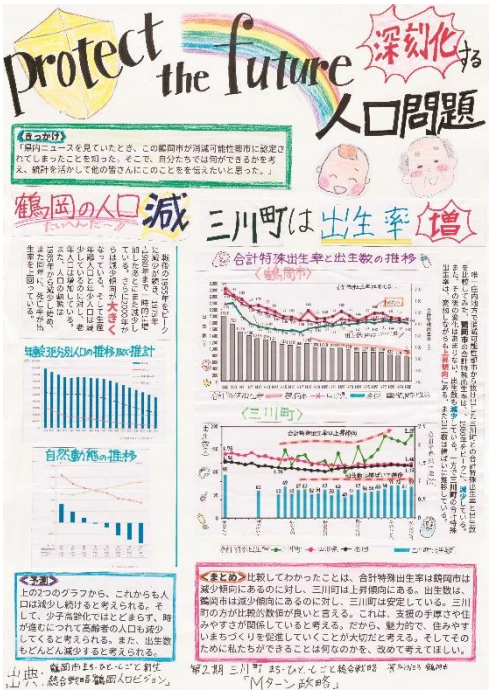


Protect the future
深刻化する人口問題
山形県立致道館中学校　１年
加賀　　礼大　　上野　龍明
五十嵐　新太　　佐藤　陽向
佐藤　穂理

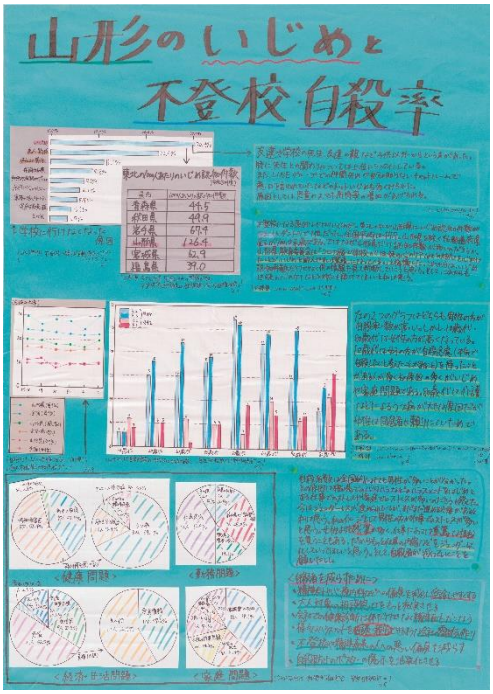


山形のいじめと不登校・自殺率
東海大学山形高等学校　２年
安部　和花