

「知事のほのぼの訪問」新緑の鶴岡市「田麦の郷」で開催！



5月14日、吉村知事が鶴岡市田麦俣に残る二つの多層民家の一つ、民宿「かやぶき屋」を訪れ、「田麦の郷」の方々と懇談しました。「田麦の郷」はユーチューバーの渋谷真子さんと兄の満徳さんが中心となり、庄内各地で地域活性化に尽力されている「サトモリツーリズムネットワーク」の方々とともに設立した団体です。

「田麦の郷」では、歴史と信仰の道「六十里越街道」トレッキングや空き地を利用したキャンプ場の整備に取り組んでいること。また、今後、田麦俣の美しい自然や田麦和紙などの文化を活かした体験ツアーを開催すること。更には、日本国内にとどまらず、いつか、ニューヨークのタイムズスクエアで萱をすき込んだ田麦和紙のランプを売りたいといった壮大なお話も聞かせていただきました。ツアーの参加者と地域の課題を共有して関係を深め、その力を借りながら、田麦俣の保護を進めていきたいと熱く語られました。

吉村知事は、銀山温泉の例を挙げながら、「自然・文化を次世代に受け継いでいく努力が、その価値を一層高めていくことになる。頑張っていて欲しい。」と激励しました。



もう一つの多層民家「旧遠藤家住宅」(県指定文化財)の前で



田麦和紙のランプシェードの前で知事と懇談する渋谷真子さん



総務課 総務係 ☎ 0235-66-5421

交通安全功労者の皆様に感謝をこめて！ 表彰状授与



交通安全功労者表彰受賞者(10名、2団体)

※敬称略

丸山 克夫(鶴岡市)	三浦 宗平(鶴岡市)
佐藤 克紀(酒田市)	加藤 眞(酒田市)
成澤 浩(酒田市)	藤田 俊一(酒田市)
小林 裕介(三川町)	稲垣 充(庄内町)
小田原 裕(遊佐町)	藤原 健一(遊佐町)
朝二小PTA見守り隊(鶴岡市)	
ハート・であい隊(鶴岡市)	

6月5日、山形県庄内地方交通安全対策協議会(会長:庄内総合支庁長)では、交通安全のため特に顕著な功績のあった個人及び団体に対し、表彰状を授与しました。

今回授与された方々は、交通指導員や交通安全協会の役員、小学校児童の登下校の見守り団体として、長年にわたり御尽力され、交通事故防止に貢献された方々です。改めて深く感謝申し上げます。

昭和44年に第1回目の表彰が行われてから、表彰された方の数は、実に812名、360団体にのびります。協議会では、こうした多くの方々の御功績に感謝し、「交通安全の願い」がより確かなものとなるよう頑張っています。引き続き皆様の御協力をお願いします。

総務課防災安全室 ☎ 0235-66-5453



天候不順に負けないイネづくりは今から正念場 ～生産者・関係機関と一緒に頑張って奮闘中～

令和5年は8月の記録的な高温少雨のため「つや姫」「雪若丸」等を含め米の一等米比率が低下しました。気象庁の長期予報によれば、今年の夏も暑くなる見込みです。

天候不順対策としてまず必要なことは、**健全な苗づくり**です。農業技術普及課では「米づくり情報」の発行や今年から開始した普及課独自の巡回を通して育苗の指導に力を入れてきました。育苗期間は平年に比べて2日ほど短縮し、苗が老化する前に田植えができました。

天候不順対策として次の課題は、**6月下旬までに必要な茎数を確保**することです。作業時期に応じた「米づくり情報」の発行や現地指導、「水稻・大豆 高温少雨対策マニュアル」の配布、作物担当者会議開催に加え、今年度は新たにつや姫マスター現地検討会、雪若丸生産組織代表者現地研修会を開催し、生産者・JA営農指導員等と技術対策の共有徹底に努めていきます。

また、水稻の適期管理については、衛星リモートセンシング技術「スマートつや姫」の活用も有効です。JA営農指導員や生産者を対象とした地域別研修会を開催し、生産現場での活用を働きかけています。

農業技術普及課 作物担当 ☎ 0235-64-2103
酒田農業技術普及課 作物担当 ☎ 0234-22-6521



普及課独自の育苗巡回。つや姫マスターと苗の生育状況を確認(4月25日)



第1回作物担当者会議 45名参加
(5月29日)



若者の定着・回帰に向けて



若者の地元定着・回帰促進は、庄内地域の最重要課題です。庄内総合支庁では平成30年度から庄内若者定着促進会議を開催し、各界の皆様とともに地域一丸となって取組みを進めています。

【今年度の主な取組み】

(1)若者の地元定着促進のために

- 地元の自然・歴史・文化などの地域資源に触れ、地域の魅力の発見に繋げる**親子体験講座の開催**〔小中学生と保護者対象〕
- 地元で活躍する若者と地域を探访し、郷土の魅力とその価値を再認識する**フィールドワークの開催**〔高校生対象〕
- 地元企業の職業体験会「**WAKU WAKU WORK**」の開催〔中高校生対象〕

(2)ふるさと回帰促進のために

- 地元の企業・事業所の仕事内容や採用・インターンシップ情報等を紹介する「**庄内地域版企業情報ガイドブック**」の作成
- 新卒者・UIJターン希望者向けの**庄内地域就職説明会の開催**
- 庄内地域から進学者が多い新潟県において、大学生等を対象とした「**庄内フェア&交流会(仮称)**」の開催
- UIJターン促進に向けた、**女性を対象としたオンライン交流会の開催**

これらの取組みについては、今後詳しく紹介していきます。



職業体験会「WAKU WAKU WORK」



若者「庄」学校フィールドワーク

総務課 企画調整担当
☎ 0235-66-5418

性格重視の新感覚婚活！

「メタバース婚活♥in庄内」を開催します



山形県・庄内地域5市町が主催する
メタバース婚活イベント!!
「結婚希望」の婚活者限定!!

イベント開催 参加条件
対象者：(男性) 18歳～45歳の庄内地域に在住、
または勤務されている独身の方
(女性) 全国18歳～45歳の独身の方
申込期間：7月1日(土)～7月27日(日)
募集人数：セミナー50人 / 婚活イベント24人(男女各12人)
※婚活イベントは申込者多数の場合、抽選となります。

メタバース婚活イベント
7月20日(土)
16:00～20:00
参加費 1,000円

スキルアップセミナー
婚活イベント参加者限定(要受講料)
7月11日(土) 19:00～
7月28日(日) 19:00～
※アバターデータ
※マッチングしたカップルの方

お申し込みは2559から1
メタバースの利用には、
PC (Windows / Mac) に
GAIA TOWNの
インストールが必要です。

結婚を希望する独身者に新たな出会いの機会を提供するため、7月20日(土)に庄内地域2市3町と庄内総合支庁が連携して「メタバース婚活♥in庄内」を開催します。

パソコンからメタバース(仮想空間)に入り、アバター(自分の分身となるキャラクター)同士での交流を通して意中の相手を探してマッチングを目指します。見た目にとらわれず会話から内面を知ることができる性格重視の新感覚婚活です。

イベント前の7月11日(木)には、自己表現力を高めるためのスキルアップセミナーも開催します。セミナーのみの参加も可能です。

また、参加申込いただくと、個人の性格や結婚観を可視化して、婚活への向き合い方などの自己分析に活用できる「パートナーシップ診断」が利用できます。

新たな出会いの機会として注目されているメタバース婚活に参加してみませんか？

詳細はコチラ



(子ども家庭支援課HP)

子ども家庭支援課 子育て支援・女性青少年担当 ☎ 0235-66-5457

浸水被害・土砂災害軽減に向けて出水期に備えましょう！ ～河川の排水ポンプの操作訓練を実施しました～

【出水期に備えた県の取組】

県では県管理河川の氾濫等に備えるため、令和3年3月に可搬式排水ポンプを導入し、庄内地域に2台配置しています。

梅雨、台風シーズンを前に、5月29日に赤川と青竜寺川の合流点において、国土交通省酒田河川国道事務所と合同でこのポンプを使った排水訓練を行いました。訓練では、迅速なポンプの設置と排水活動の手順を確認することができました。

県民の皆様には、出水期を迎えるにあたり、①市町村が作成した洪水ハザードマップを再度確認していただくとともに、②大雨時においては、右記のホームページ等で雨量・水位、防災情報をご確認いただき、早めの避難をお願いします。

【6月は土砂災害防止月間】

毎年各地で土石流、地すべり、がけ崩れ等の土砂災害が頻発し、人命や財産に甚大な被害が発生しているため、6月を「土砂災害防止月間」と定め、土砂災害防止の意識高揚を目的とした警戒区域等の点検などを行っています。

梅雨・台風時期は土砂災害が増加します。「土砂災害から身を守るための3つのポイント」(右欄QRコード)を確認し、土砂災害に備えましょう。



可搬式排水ポンプ



国土交通省と合同の排水訓練
(5月29日)



河川砂防情報システム

洪水予報河川・水位周知河川の水位、時間雨量・累計雨量等を確認できます

川の水位情報

簡易型河川監視カメラ映像、危機管理型水位計の観測水位等を確認できます

気象庁防災情報

「キキクル」で土砂・浸水・洪水の危険度を確認できます

政府広報オンライン

土砂災害から身を守るための3つのポイント

河川砂防課 河川維持調査担当 ☎ 0235-66-5621

「きらきら日本海」パスで羽越本線全線開通 100周年記念プレゼントキャンペーンを実施！

～抽選で合計100名様に賞品が当たる～

JR東日本が販売しているおトクなきっぷ「きらきら日本海パス」をご存知でしょうか？

「きらきら日本海パス」は、フリーエリア内のJR線・由利高原鉄道の普通列車の普通車自由席、庄内交通バス、新潟交通観光バスが連続する2日間乗り放題になるほか、観光施設入館料割引特典などもセットになっている大変おトクなきっぷです。

この度、7月1日(月)から11月30日(土)の期間中にこのきっぷを購入・利用すると抽選で①乗ってのしい列車「海里」4号車食事付旅行商品ペアご招待(新潟～酒田間/片道)、②羽越本線沿線の特産品、③羽越本線全線開通100周年限定クオカードが計100名様に当たる『「きらきら日本海パス」で羽越本線全線開通100周年記念プレゼントキャンペーン』を実施します。

おトクなきっぷで魅力たっぷりの羽越エリアを存分にお楽しみいただき、ぜひキャンペーンにも御応募ください！



特設サイト・応募
フォームはこちら



地域産業経済課 観光振興室
☎ 0235-66-5493

裸足(はだし)で歩ける庄内海岸を目指して！ ＝美しいやまがたの海クリーンアップ運動＝



飛島クリーンアップ作戦 (5月25日)



5月25日、爽やかな風が吹く青空の下、第24回飛島クリーンアップ作戦が酒田市飛島の荒崎海岸を会場に行われました。

ボランティアや島民、庄内総合支庁を含む行政職員など195名が参加し、プラスチックや漁網、ロープなどのごみを約2.5t回収！漂着ごみでいっぱいだった海岸も、見違えるようにきれいになりました。

県では「裸足で歩ける庄内海岸」を目指して、山形県海岸漂着物対策推進地域計画を策定し取組みを進めており、その取組みの一つとして、今年度も「美しいやまがたの海クリーンアップ運動」を展開していきます。庄内海岸一帯で一般ボランティアが参加できる海岸清掃が計画されていますので、是非、ご参加ください。

海のごみの大半は、陸域部から川を通して海に流れ出たものといわれています。ポイ捨てされたものや、風に飛ばされたり、増水により側溝に入り込んだりしたごみが最終的に海に流れ出します。海を汚さないよう、又、海岸の景観を損なわないよう、一人ひとりの心がけで漂着ごみを減らしていきましょう！

クリーンアップの
情報はこちら



環境課
廃棄物・海岸漂着物担当
☎ 0235-66-4914

庄内に過去最多の外航クルーズ船が寄港！

～船内で庄内の食材PRも♪～



船内での
庄内産食材のPR



花笠演舞によるふ頭でのおもてなし

4月から5月にかけて、酒田港に外航クルーズ船が6回寄港し、延べ1万3千人以上の乗客・クルーがおいでになり、オプションツアーなどで多くの方が庄内エリアの観光地を周遊しました。

4月11日の「ル・ソレアル」寄港の際には、船内に乗り込んで、庄内産食材を使った鮭や日本酒を振る舞い、庄内の「食」の魅力を大いにPRしました。乗客からは、シャリに庄内産つや姫を使った酒田産トラフグの鮓や鮓と相性抜群の地酒を堪能いただきました。

10月には、過去最大級の外航クルーズ船が寄港予定です。今後も引き続き、関係者と連携したおもてなしや、PRを展開してまいります。

地域産業経済課 観光振興室 ☎ 0235-66-5493



「食の都庄内」の「**美食美酒**」を堪能する旅をしてみませんか 『**美味しい旅本**』Vol.2を発行

庄内総合支庁では、「食の都庄内」ガストロミーツーリズム※の推進に力を入れており、このたび、公式ガイドブック「美味しい旅本」Vol.2を発行しました。

今号では、昨年の全国新酒鑑評会において、山形県が9年ぶり3回目の金賞数日本一に輝いたことから「**美食美酒**」をテーマに設定し、料理人と蔵人の対談などを通して「**食の都庄内**」の料理と日本酒を堪能する5つの旅を提案しています。どなたのお話も、庄内の食とお酒の魅力を存分に伝えられる内容になっています。

『美味しい旅本』は、鶴岡、酒田の各観光案内所のほか、庄内観光物産館、酒田夢の倶楽、やまがた観光情報センター等に設置しておりますので、ぜひ手に取って「**美食美酒**」の旅をお楽しみください。

地域産業経済課 観光振興室 ☎ 0235-68-2511



※ガストロミーツーリズムとは、その土地の気候風土が生んだ食材・習慣・伝統・歴史などによって育まれた食を楽しみ、食文化に触れることを目的としたツーリズムのこと。

デジタル版
はこちら



荒沢ダム湖で水没林！～タキタロウまつりのイベントにて～



水没林を眺めながらのボート遊覧

5月26日、タキタロウまつりが鶴岡市大鳥のタキタロウ公園で開催されました。当日は天気にも恵まれ、約5,000人の来場者で賑わいました。今年も荒沢ダムでは、管理用のトンネル探検とダムの資料展示見学のイベントを行いました。トンネル探検では、昭和30年完成のレトロな雰囲気と、傾斜45度・高低差30mほどの急階段のアップダウンを参加者に楽しんでいただきました。

今年は残雪が少なく雪解け水の減少が心配されましたが、ダム湖の水位も適正となり、水没林を眺めながらボート遊覧できる絶好の機会となりました。

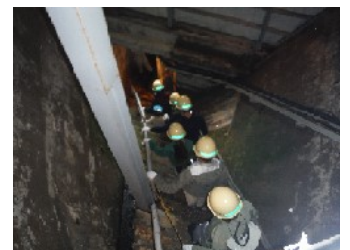

ダム管理用トンネル探検

荒沢ダム管理課 ダム管理担当 ☎ 0235-55-2021

熱中症に注意しましょう！

今年の夏は、平年を上回る暑い夏となると見込まれています。日頃から予防を心掛け、熱中症に注意しましょう。

熱中症対策のポイントは、**水分補給と暑さを避けること**です。

過去5年に熱中症で救急搬送された方の約6割は65歳以上の高齢者です。若年者と比べ体内水分量が少なく、暑さに対する感覚機能や調節機能が低下しがちですので、**ご高齢の方は特に注意が必要です。**

また、約半数の方は住居内で熱中症となり搬送されており、**建物の中においても油断は禁物です。**

保健企画課 企画調整担当 ☎ 0235-66-4932

水分補給

- のどが渇いていなくても、こまめに水分を補給しましょう
- たくさん汗をかいたときは、塩分も忘れずに補給しましょう

暑さ対策

- 屋外では日傘や帽子を使い、涼しい服装を心掛けましょう
- 室内ではエアコンを使い、適切な室温に保ちましょう

熱中症警戒アラートや暑さ指数(WBGT)のメール配信サービスが無料でご利用いただけます。詳しくは右のQRコードから、環境省「熱中症予防情報サイト」をご覧ください。



情報コーナー

クマに注意！～目撃多数で注意報発令中～

今年は市街地でのクマの目撃情報が相次いでおり、県では人身被害を防ぐため、クマ出没注意報が発令中です。

被害にあわないために、次のことに注意しましょう。

- ラジオやクマ避けの鈴、笛など音の出る物で、自分の存在をクマに知らせましょう。
- 万一、クマに出会ったら、背を向けず、落ち着いてゆっくりその場から離れましょう。
- 家の周囲に取り残しの果実や野菜、生ゴミなどを放置しないようにしましょう。

環境課 環境企画・自然環境担当 ☎ 0235-66-4744

今年もやります！ お魚放流体験in庄内浜 参加者募集！

日時：7月27日(土)10:30～11:30
(荒天の場合延期あり)

場所：吹浦漁港(山形県漁業協同組合吹浦支所の北側です)

対象：親子50人

(7月8日9:00応募受付開始、先着順)

お子様にオリジナルうちわプレゼントあり

参加費：無料

お問合せ、お申込みは下記担当まで

水産振興課 振興普及担当 ☎ 0235-24-6045



6月23日～29日は男女共同参画週間です



世界共通の持続可能な開発目標SDGsで掲げられている17の目標の一つに「ジェンダー平等を実現しよう」があります。

男女共同参画社会の実現と女性活躍の推進は、世界共通の課題です。庄内総合支庁では1階ロビーにて、6月24日(月)から28日(金)までパネル展を実施します。お時間のあられる方はぜひお立ち寄りください。

子ども家庭支援課

子育て支援・女性青少年担当 ☎ 0235-66-5457

「ノウフクランチ&こしやたなマルシェ」 【農業×福祉】春の柔らかな葉物野菜を使った ランチの提供&販売会の開催

標記の事業を総合支庁庁舎内で年3回開催します。

福祉事業所等の皆さんが生産に携わった新鮮な農作物を使った特別メニューのランチを味わい、マルシェでお気に入りの製品を見つけませんか。

＜実施期間＞

【第1回】6月25日(火)～27日(木)

※第2回は11月、第3回は令和7年2月の予定

イベントの詳細は庄内総合支庁公式Instagram及び公式Facebookをご覧ください。

地域保健福祉課 地域福祉支援担当 ☎ 0235-66-5462



発行／山形県庄内総合支庁 総務企画部総務課 総合案内窓口

〒997-1392 山形県東田川郡三川町大字横山字袖東19-1 TEL:0235(66)5598 FAX:0235(66)2835

山形県ホームページ
庄内総合支庁ニュース



山形県庄内総合支庁
公式Instagram



山形県庄内総合支庁
公式Facebook

