

令和4年度政務活動費収支報告書

令和5年5月1日

山形県議会議長 殿

議員氏名 相田 光照



1 収支の状況

(単位：円)

| 項 目 | | 金 額 |
|-----|-------------|-----------|
| 収 入 | 政務活動費 (①) | 3,360,000 |
| 支 出 | 調査研究費 | 388,130 |
| | 研修費 | 11,236 |
| | 広聴広報費 | 272,789 |
| | 要請陳情等活動費 | 33,798 |
| | 会議費 | 251,067 |
| | 資料作成費 | |
| | 資料購入費 | 162,457 |
| | 事務所費 | 247,455 |
| | 事務費 | 220,858 |
| | 人件費 | 1,031,985 |
| | 支出合計 (②) | 2,619,775 |
| | 残 余 (① - ②) | 740,225 |

事業実施内容

| 経 費 | 事 業 実 施 内 容 |
|----------------|--|
| 調査研究費 | ①ものづくり共創オンラインセミナーへの出席 ②商工労働観光常任委員会県内現地視察(岡村工機) ③さん文芸会での視察 ※詳細は別途資料にて添付 ④サクラマス調査視察 ※詳細は別途資料にて添付 ⑤互水素エネルギー山梨視察 ※詳細は別途資料にて添付 ⑥新サッカースタジアム建設整備等(大阪・広島)の視察 ※詳細は別途資料にて添付 |
| 研 修 費 | ①「こどもの視点に立った政策とは」シンポジウムへの出席 ②防衛時局についての講演への出席 |
| 広聴広報費 | ①12月18日に行われた県政報告会の会場使用料と会場プロジェクターセット使用料 ②県議会やまがた第39号の増刷代 ③2月4日に行われた窪田地区県政報告会の窪田コミュニティセンター使用料 ④3月19日に行われた塩井地区の県政報告会の会場使用料 ⑤3月5日に行われた窪田地区の県政報告会の会場使用料 |
| 要請陳情等 活 動 費 | ①置賜地域要望活動 ※詳細は別途資料にて添付 |
| 会 議 費 | ①「陸上自衛隊第六師団創隊60周年・神町駐屯地66周年記念行事」への出席 ②「山形県立寒河江工業高等学校改築整備事業安全祈願祭」への出席 ③「米沢市二十歳のつどい」への出席 ④「第6回山の日全国大会」への出席 ⑤「東北自動車道(東根インターチェンジ～村山本飯田インターチェンジ間)開通式典・祝賀会」への出席 |

3 事業の成果等

| 事業項目 (目的) | 事業の成果等 |
|-----------------------------|--|
| ものづくりを生かした地域振興に係る調査研究 | <p>ものづくり共創オンラインセミナーが、米沢駅2階で開催された。このスペースを米沢駅の「コワーキングスペース」として活用する案があり、新たなビジネスの創出を行う拠点にしようと、山形県と米沢市が主催。環境、社会、ガバナンスに配慮した企業の取り組みを「ESG」と言い、今回は、企業や金融、行政などの分野から約30人、オンラインで30人の合わせて60人が参加。本県的小林総務部長をはじめ、大学教授や企業経営者など5人がパネリストを務め「米沢ESGパレー構想と米沢駅2階のコワーキングスペースの潜在可能性」と題し意見を出し合い、山形県ゲートウェイである米沢市の今後の可能性を模索できる調査研究となった。</p> |
| 「ものづくり山形」の技術革新に係る調査研究 | <p>地元米沢市に立地する「(株)岡村工機」への商工労働観光常任委員会県内視察に同行。地元でいながら初めての訪問で、2020年経済産業省中小企業庁の「ものづくり300社」に選ばれた卓越した技術は、ものづくり山形を先導していくものであると認識させられた。硬いチタンの切削加工製造はもちろんのこと、衛星など宇宙事業で使用されるチタンコネクタ部品も製造しており、本県の技術力の高さと今後の経済振興策の質問項目としても取り上げていきたいと感じ得た調査研究となった。</p> |
| シティープロモーションに係る調査研究 | <p>市議会議員時代の同期の仲間と共に、長野県上田市における「シティープロモーション」の取組みについて意見交換を行い、低予算でのまちおこしの成功例を参考とした。その内容は、別紙のとおり。</p> |
| 内水面水産に係る調査研究 | <p>志田議員、奥山議員とともに視察研修を行った。わが県の鮭の回帰率、漁獲量等は、減少傾向にある。特に東北地方の太平洋側の岩手県や宮城県では、壊滅状況にあると言われておるため、我が県の種苗生産技術・研究を担っている水産振興協会内水面水産センターや、わが県の中心的ふ化場である箕輪、拵川両組合を訪問し、それぞれの取り組みを調査した。その内容は、別紙のとおり。</p> |
| 太陽光エネルギーを活用した水素エネルギーに係る調査研究 | <p>島津議員、遠藤寛明議員とともに、山梨県企業局での「やまなし水素・燃料電池パレー」構想について視察調査を行った。山梨県では、今後成長が期待される水素・燃料電池産業の集積・育成を図るため、研究開発拠点等が集積している優位性を生かし「やまなし水素・燃料電池パレー戦略工程表」を2018年3月に策定した。成果や課題について意見交換を行い、再生可能エネルギーに関する質問の参考とした。その内容は、別紙のとおり。</p> |

3 事業の成果等

| 事業項目 (目的) | 事業の成果等 |
|---|--|
| 特別支援教育に係る調査研究 | 特別支援教育推進議員連盟にて、村山特別支援学校・山形盲学校・聾学校などを視察調査をして、様々な問題や課題について意見交換を行い、特別支援教育に関する質問の参考とした。その内容は、別紙のとおり。 |
| 新サッカースタジアム建設に係る調査 | 矢吹栄修議員とともに、大阪府吹田市で「パナソニックスタジアム」、広島県広島市で「HIROSHIMAスタジアムパークPROJECT」について、成功事例や今後の課題について意見交換を行い、モンテディオ山形新スタジアム建設に関する質問の参考とした。その内容は、別紙のとおり。 |
| 観光立市廿日市市宮島での滞在型誘客へ向けての取り組み | 矢吹栄修議員とともに、広島県廿日市市宮島へ宿泊で視察を行った。宮島は、令和5年に開催される「先進国首脳会議G7サミット」の訪問先にも候補として挙げられる地区である。しかし宮島は、宿泊場所を広島市内に設定される謂わば「通過型」の観光地であり、それを打開すべく「滞在型」の観光地への転換に取り組む観光協会の方々と面談し調査研究を行った。県内でも、多くの観光地があるにもかかわらず、宿泊場所が絞られてきている現状への考え方など、質問への参考とすることができた。その内容は、別紙の通り。 |
| 広島県教育委員会での不登校等児童生徒への支援対策「SCHOOL“S”」の取組みについて | 矢吹栄修議員とともに、広島県教育委員会での不登校等児童生徒への支援対策「SCHOOL“S”」の取組みについて、調査研究を行った。不登校への取組み主体は、各区市町村が担うのが一般的である中で、広島県は県が市町村と連携をしながら、包括的に不登校対策に乗り出していた。担当教員の行動力と教育委員会全体のアイデア力は、本県でも十分生かしていけるものだと思いつ今後の質問の一つにしていく。その内容は、別紙のとおり。 |
| 広島県における土砂災害対策について | 矢吹栄修議員とともに、広島県における土砂災害対策について調査研究を行った。本県でも、令和4年8月の豪雨災害による被害の発生や、この視察後には、鶴岡市において土砂災害が起きるなど、自然災害が頻発している。平成26年・30年、令和3年と甚大な被害に遭った広島県での災害対策は、災害経験の浅い本県にとって、対策事例や今後の課題解決に向けて大いに参考になると感じた。本県の現状や万が一での対応などについて、多岐にわたり意見交換を行い、災害に関する質問の参考となった。その内容は、別紙のとおり。 |

領収書等添付票

| | |
|-------------|------|
| 支出科目 | 整理番号 |
| 調査研究費 | 4 |
| 事業名、用途及び内容等 | |

ものづくり共創オンラインセミナーに参加し、米沢駅2階に新たに誕生したコワーキングスペースを拠点にESG技術を活用し新たなビジネスの創出を行うためのコミュニティづくりや、共創拠点として、ハイブリッドに繋がるようなハブ機能（コミュニティの拠点）を目指していく為のセミナーを行った。そ

| | |
|----------------------|-------------------------------|
| 支出年月日 | 令和4年4月7日(木) |
| 支出先 | 米沢市歳入徴収受託者米沢商工会議所 |
| 支出（領収書）の総額 | 300 円 |
| 政務活動費の支出額 | 300 円 |
| 活動年月日（期間） | 令和4年4月7日(木) から 令和4年4月7日(木) まで |
| 場所 | 米沢駅2階コワーキングスペース |
| 面談の有無 (有りの場合は相手方) | 中川 勝米沢市長ほか |
| 特記事項 | |

領収書その他の証拠書類の添付

米沢駅前西駐車場
 米沢市歳入徴収受託者
 米沢市中央4丁目1番30号
 米沢商工会議所

領 収 証

入庫日時 2022年04月07日 16時42分
 出庫日時 2022年04月07日 18時15分
 No.01-001710 券No.01-097207

駐車料金（一般） 300円

料金計 300円

投入現金 1,000円
 釣銭額 700円

按分による支出がある場合の記載事項

| | |
|------------|----------------------|
| 按分の率 (-) | 按分による政務活動費の支出額 (-) |
|------------|----------------------|

経費の一部に充当した支出の場合の記載事項

| |
|-----------------|
| 政務活動費の支出額 (-) |
|-----------------|

領収書等添付票

| | |
|--|------------------------|
| 支出科目 | 整理番号 |
| 調査研究費 | 35 |
| 事業名、使途及び内容等 | |
| 一般社団法人米沢観光コンベンション協会青年部に加入し、米沢市の様々な観光事業について、青年部の方々と意見交換を行うため年会費を支出し、議会活動の参考とした。 | |
| 支出年月日 | 令和4年5月20日(金) |
| 支出先 | 一般社団法人米沢観光コンベンション協会青年部 |
| 支出(領収書)の総額 | 10,000 円 |
| 政務活動費の支出額 | 10,000 円 |
| 活動年月日(期間) | |
| 場所 | |
| 面談の有無 (有りの場合は相手方) | |
| 特記事項 | |

領収書その他の証拠書類の添付欄

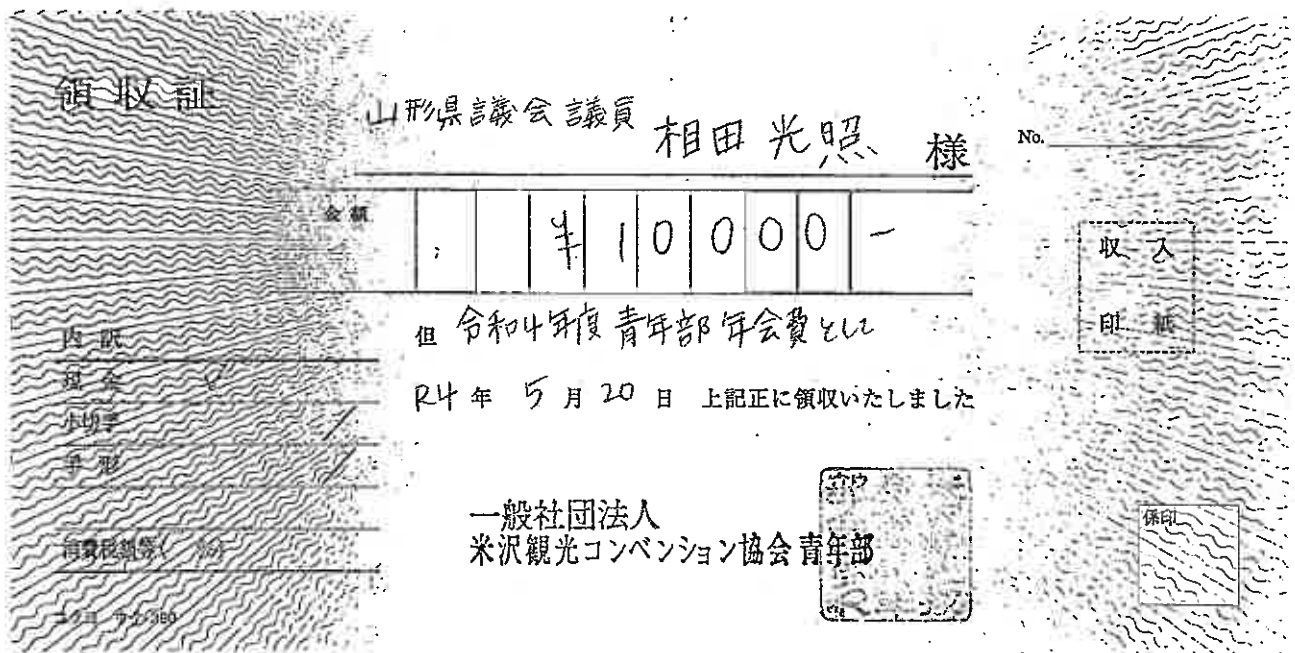

| | |
|----------------------|----------------------|
| 按分による支出がある場合の記載事項 | |
| 按分の率 (-) | 按分による政務活動費の支出額 (-) |
| 経費の一部に充当した支出の場合の記載事項 | |
| 政務活動費の支出額 (-) | |

領収書等添付票

| | |
|-------|------|
| 支出科目 | 整理番号 |
| 調査研究費 | 38 |

事業名、使途及び内容等

公益社団法人山形県隊友会に加入し、防衛及び防災関連施策等に関する資料収集や安全保障特に防衛に関する調査研究等について、自衛隊や会員の方々との意見交換を行うため年会費を支出し、議会活動の参考とした。

支出年月日 令和4年5月23日(月)
支出先 公益社団法人 山形県隊友会置賜地区

支出(領収書)の総額 10,440 円
政務活動費の支出額 10,440 円

活動年月日(期間)
場所

面談の有無
(有りの場合は相手方)
特記事項

領収書その他の証拠書類の添付欄

ご利用明細

毎度ご利用いただき、ありがとうございます。
 ただいまのご利用明細は下記のとおりでございます。
 どうぞお確めのうえお持ち帰りください。なお、裏面もあわせてご覧ください。

| | | | | | |
|---------------|---------|---------|------|------|----|
| 年月日 | お取引時刻 | 取組店番号 | 端末番号 | 取扱番号 | 図章 |
| 040523 | 15:04 | 22120 | 0241 | | |
| 銀行番号 | 店番号 | 口座番号 | | | |
| 0122 | | 現金扱い | | | |
| お取引内容 | お取引金額 | 手数料 | | | |
| お振込 | ¥10,000 | ¥440 | | | |
| お取引 で使った現金 | お取引後の残高 | うち振込手数料 | | | |
| | | ¥440 | | | |

おつり ¥60

お受取人 [REDACTED] 様
 ご依頼人 アイタミツテル様
 電話番号 0238-33-9156
 受付番号 0523065



按分による支出がある場合の記載事項

按分の率 (-) 按分による政務活動費の支出額 (-)

経費の一部に充当した支出の場合の記載事項

政務活動費の支出額 (-)

領収書等添付票

| | |
|-------------|------|
| 支出科目 | 整理番号 |
| 調査研究費 | 49 |
| 事業名、使途及び内容等 | |

NPO法人聲明会「フラワーコート米沢」会員となり、障がい者雇用に関する資料収集や保護者・施設職員との意見交換を行うため年会費を支出し、議会活動の参考とした。

支出年月日 令和4年6月2日(木)
支出先 NPO法人聲明会「フラワーコート米沢」

支出（領収書）の総額 10,000 円
政務活動費の支出額 10,000 円

活動年月日（期間）
場所

面談の有無
(有りの場合は相手方)
特記事項

領収書その他の証拠書類の添付欄

領 収 証 山形県議会議員 相田 光照 様 No. _____

★ 10,000-
但、令和4年度 NPO法人年会費

R4年6月2日 上記正に領収いたしました

内 訳
税抜金額
消費税額等(%)

〒992-0054 山形県米沢市城西1丁目6番36-3号
特定非営利活動法人 聲明会
理事長 赤尾 雷水
TEL・FAX 0238-21-295

フラワーコート米沢

コクヨ ウケ-77

按分による支出がある場合の記載事項

按分の率 (-) 按分による政務活動費の支出額 (-)

経費の一部に充当した支出の場合の記載事項

政務活動費の支出額 (-)

領収書等添付票

| | |
|-------|------|
| 支出科目 | 整理番号 |
| 調査研究費 | 73 |

事業名(使途及び内容等)

文芸会視察の交通費・宿泊代・レンタカー代。視察先は、長野県栄村・長野県上田市・長野県諏訪市。視察内容詳細は別途資料にて添付。

支出年月日 令和4年7月13日(水)
支出先 株式会社トラベル企画

支出(領収書)の総額 59,556 円
政務活動費の支出額 59,556 円

活動年月日(期間) 令和4年7月13日(水) から 令和4年7月16日(金) まで
場所 長野県栄村・長野県上田市・長野県諏訪市

面談の有無
(有りの場合は相手方)
特記事項

領収書その他の証拠書類の添付欄

| | | | | |
|--|----------|---|----|---|
| 領 収 証 | | 42451 | | |
| 相田 光照 様 | | R4年7月13日 | | |
| 金額 | ¥ 61,656 |  | | |
| 但し 視察交通費宿泊費 上記金額正に領収いたしました | | | | |
|  株式会社 トラベル企画 <small>TRAVEL PLANNING</small> | | <table border="1" style="width: 50px; height: 50px;"> <tr><td style="text-align: center;">取扱</td></tr> <tr><td style="text-align: center;">●</td></tr> </table> | 取扱 | ● |
| 取扱 | | | | |
| ● | | | | |
| 〒992-0012 山形県米沢市金池2丁目2番8号 TEL (0238) 22-4891 FAX (0238) 22-4894 | | | | |

按分による支出がある場合の記載事項

按分の率 (-) 按分による政務活動費の支出額 (-)

経費の一部に充当した支出の場合の記載事項

政務活動費の支出額 (-)

領収書等添付票

| | |
|-------|------|
| 支出科目 | 整理番号 |
| 調査研究費 | 74 |

事業名称・用途及び内容等

文芸会視察の際の、高速利用料金・タクシー代・ガソリン代・駐車場料金・お土産代。視察先は、長野県栄村・長野県上田市・長野県諏訪市。視察内容詳細は別途資料にて添付。

支出年月日 令和4年7月13日(水)
支出先 NEXCO東日本・NEXCO中日本・つばめタクシー・株式会社ペトロソーマ・システムパーク西之門CP・セントラルパーキング・アーク諏訪・金池酒店・上田市観光観光会
支出(領収書)の総額 4,510 円
政務活動費の支出額 4,510 円
活動年月日(期間) 令和4年7月13日(水) から 令和4年7月15日(金) まで
場所 長野県栄村・長野県上田市・長野県諏訪市
面談の有無
(有りの場合は相手方)
特記事項

領収書その他の証拠書類の添付

按分による支出がある場合の記載事項

按分の率 (-) 按分による政務活動費の支出額 (-)

経費の一部に充当した支出の場合の記載事項

政務活動費の支出額 (-)

文芸会視察 交通費等支出内訳

令和4年7月13日(水)～7月15日(金)

【視察先】 長野県栄村 …… 雪対策について
 長野県上田市 …… 広報シティプロモーション課について
 長野県諏訪市 …… 駅前交流すわっちゃオについて

【支出】

| 項目 | 金額 | 内訳 | 摘要 |
|--------|--------|----------|------------|
| 高速道路料金 | 5,660 | 943×6名 | |
| タクシー代 | 840 | 140×6名 | |
| ガソリン代 | 6,300 | 1,050×6名 | |
| 駐車料金 | 2,250 | 375×6名 | |
| お土産代 | 12,011 | 2,001×6名 | 視察先3か所・事務局 |
| 合計 | 27,061 | 4,510×6名 | |

※【お土産代】一人当たり 12,011円÷6名=2,001…3円
 切り捨てし、2,001円を計上する。

※【合計】一人当たり 27,061円÷6名=4,510…7円
 切り捨てし、一人当たり合計4,510円とする。

【高速利用料金・駐車料金詳細】

| 項目 | 金額 | 摘要 |
|--------|-------|----------------------|
| 高速道路料金 | 680 | 長野⇨豊田飯山 7月13日 |
| 高速道路料金 | 680 | 豊田飯山⇨須坂長野東 7月13日 |
| 高速道路料金 | 920 | 長野⇨上田菅平 7月14日 |
| 高速道路料金 | 730 | 塩尻⇨長野 7月15日 |
| 高速道路料金 | 2,650 | 諏訪⇨長野 7月15日 |
| 駐車料金 | 500 | システムパーク西之門CP 7月13日 |
| 駐車料金 | 1,000 | セントラルパーキング 7月13日～14日 |
| 駐車料金 | 750 | アーク諏訪 7月15日 |

【参加議員】

相田光照、木村芳弘、齋藤千恵子、堤郁雄、中村圭介、山田富佐子

ご利用ありがとうございます。



料金所では一旦停車してください。

利用証明書

料金所 豊田飯山

NEXCO東日本お客さまセンター
0570-024-024
または
03-5308-2424

22年 7月13日 10時55分

車種 普通

通行料金 ¥680-

(外湯)

-入口料金所- 須坂長野東

ETC 有効期限25年 4月

会員番号 (支払 - 1回払い)

*****00698565

高速道路上で停止車両を見聞きした際は、
停止車両や人に注意しながら安全走行を！

東日本高速道路株式会社

東京都千代田区霞が関3-3-2

取扱番号202-05661042-00

ご利用ありがとうございます。



料金所では一旦停車してください。

利用証明書

料金所 須坂長野東

NEXCO東日本お客さまセンター
0570-024-024
または
03-5308-2424

22年 7月13日 15時50分

車種 普通

通行料金 ¥680-

(外湯)

-入口料金所- 豊田飯山

ETC 有効期限25年 4月

会員番号 (支払 - 1回払い)

*****00698565

高速道路上で停止車両を見聞きした際は、
停止車両や人に注意しながら安全走行を！

東日本高速道路株式会社

東京都千代田区霞が関3-3-2

取扱番号201-03421537-00

ご利用ありがとうございます。



料金所では一旦停車してください。

利用証明書

料金所 上田菅平

NEXCO東日本お客さまセンター
0570-024-024
または
03-5308-2424

22年 7月14日 9時43分

車種 普通

通行料金 ¥920-

(外湯)

-入口料金所- 長野

ETC 有効期限25年 4月

会員番号 (支払 - 1回払い)

*****00698565

高速道路上で停止車両を見聞きした際は、
停止車両や人に注意しながら安全走行を！

東日本高速道路株式会社

東京都千代田区霞が関3-3-2

取扱番号204-00150912-00

ご利用ありがとうございます。



料金所では一旦停車してください。

利用証明書

料金所 長野

NEXCO東日本お客さまセンター
0570-024-024
または
03-5308-2424

22年 7月15日 13時34分

車種 普通

通行料金 ¥2,650-

(外湯)

-入口料金所- 諏訪

ETC 有効期限25年 4月

会員番号 (支払 - 1回払い)

*****00698565

高速道路上で停止車両を見聞きした際は、
停止車両や人に注意しながら安全走行を！

東日本高速道路株式会社

東京都千代田区霞が関3-3-2

取扱番号201-03021214-00

ご利用ありがとうございます。



料金所では一旦停車してください。

利用証明書

料金所 諏訪

お問い合わせは、中日本お客さまセンター
フリーダイヤル 0120-922-229
上記番号をご使用になれないお客さまは
TEL 052-223-0333 (有料)

22年 7月15日 9時02分

車種 普通

通行料金 ¥730-

(外湯)

-入口料金所- 塩尻

ETC 有効期限25年 4月

会員番号 (支払 - 1回払い)

*****00698565

稲城・八王子西の各料金所は、2022年
4月1日からETC専用運用を開始します

中日本高速道路株式会社

愛知県名古屋市中区錦2-18-19

取扱番号204-00020831-00

領収書

2022年 07月 13日
車両番号 0004
運賃 ¥640円
迎車 ¥200円

合計 ¥840円

好評!!

ご利用20回で
500円タクシー券プレゼント

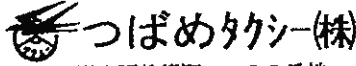

長野市西鶴賀町1457番地

☎ 026-233-1111

ご乗車ありがとうございました

EneJet

納品書(領収書)

★★ENEOSアプリ新登場★★
アプリ登録で初回7円引きクーポン
&BOXティッシュプレゼント!!
★★詳しくはスタッフまで!★★
2022年07月15日 13:51

売上
現金フリー 様 M
20019-900000-959
現金フリー
車両番号 実車番
2000-00
レギュラーガソリン P-03
36.00L *
175円 ¥6,300
(内ガソリン税53.80円 ¥1,937)
合計 ¥6,300
(消費税10%対象 ¥6,300)
内消費税等 ¥573)
お預り ¥10,000
お釣り ¥3,700

現金でお買上げの場合は領収書にかえさせていただきます。

株式会社ペトロソーマ
ペトロ中御所SS
長野県 長野市中御所4丁目9-7
TEL:026-291-6363 SS-020019
シートNo 4329-01 デ-ルNo5157-5159
100ペトロ中御 2022/07/15

領収書

車室 No.6

入庫時刻 07月13日 16時23分
精算時刻 07月13日 16時56分

受領金額 500円
2022年07月13日16時56分 発行

電気設備E-CHA使用時は
使用料200円含みます

システムパーク西之門CP

セントラルパーキング

領収証

精算機 #02 A 精算No.000885
発券機 #02 発券No.023136
入庫時刻 2022年 7月13日(水) 17:18
出庫時刻 2022年 7月14日(木) 08:49
駐車時間 15:31
駐車料金 B料金 1,000円
店005 1枚 B料金 0円

=====
合計 1,000円
現金領収額 1,000円
お預り 1,000円
お釣り 0円

またのご利用をお待ちしております。

Arc Suwa
アーク諏訪

領収書

入車日時 2022年07月15日 09時56分
出車日時 2022年07月15日 11時59分
No.21-000134 券No.12-627887

駐車料金(一般) 750円

料金計 750円

投入現金 1,000円
釣銭額 250円

領 収 証

116545

文芸会

様

令和4年7月28日

| | | | | | | |
|----|---|---|---|---|---|---|
| 百万 | 千 | 百 | 十 | 元 | 角 | 分 |
| | 1 | 0 | 7 | 1 | 0 | |

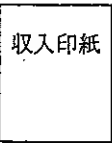

| | |
|-----|---|
| 現金 | |
| 小切手 | / |
| 振込 | |
| | |
| | |

但品代として 上記の金額正に領収致しました。

酔う酒から味わう酒へ
有限会社 金内酒
 代表取締役 金内晴
 〒992-0027 米沢市駅前3丁目4-2
 TEL(0238)23-1192代
 FAX(0238)24-3371



納 品 書

00000001-001

文芸会

様 伝票番号 001011374166 2022年07月28日

TEL 2022/07/28 金内晴一 4号車

| 品名 | 数量 | | 単価 | 金額 |
|-------------------------------------|-----|----|----------|--------|
| | ケース | バラ | | |
| 米沢焼酎アソートBOX <small>3600ml 外</small> | | 3 | 2,455.00 | 7,365 |
| 運賃代 | | 3 | 870.00 | 2,610 |
| | | | | |
| | | | | |
| | | | | |
| | | | | |
| | | | | |
| 備考 | | | | |
| 合計 | | | 737 | 10,712 |

領収

| 空容別 | 数量 | 金額 |
|------|---------|-----------|
| ビール | | |
| 清酒 | | |
| 清涼飲料 | | |
| 合計 | (S) - 2 | |
| 合計金額 | | ¥10,710.- |

消費税 10% 外 7,365 737.00 内 2,610 (237.00) 〒 992

※印は軽減税率(8%)適用商品

毎度お買い上げありがとうございます。
 毎週日曜日は、休ませていただきます。

米沢市駅前3丁目 4-2
(有)金内 酒店
 TEL 0238(23)1192

お買上げありがとうございます。
上田市観光会館売店
上田地酒販売有限公司
TEL. 0268-25-4403

2022年 7月14日(木)No1

| | | |
|----------|---------|---|
| 六文銭煎餅大北村 | ¥1,296 | 軽 |
| レジ袋(大) | ¥5 | |
| 小計 | ¥1,301 | |
| 内10%対象 | ¥5 | |
| 内10%税 | ¥0 | |
| 内8%対象 | ¥1,296 | |
| 内8%税 | ¥96 | |
| 合計 | ¥1,301 | |
| (うち消費税 | ¥96) | |
| お預り | ¥10,301 | |
| お釣り | ¥9,000 | |

軽印は軽減税率(8%)適用商品

8頁 0333 12時43分

領収書等添付票

| 支出科目 | 整理番号 |
|--|--|
| 調査研究費 | 107 |
| 事業名、用途及び内容等 | |
| 山形県におけるサクラマスの子化及び放流等の事業内容調査視察高速利用料金※視察内容詳細は別途資料にて添付【東北中央自動車道. 米沢北本線→西川本線. 湯殿山→庄内あさひ→庄内空港→酒田中央→酒田みなと→酒田中央→庄内空港→庄内あさひ→湯殿山. 西川本線→米沢北本線】 | |
| 支出年月日 | 令和4年9月7日(水) |
| 支出先 | 東日本高速道路株式会社 |
| 支出(領収書)の総額 | 7,740 円 |
| 政務活動費の支出額 | 7,740 円 |
| 活動年月日(期間) | 令和4年9月7日(水) から 令和4年9月8日(木) まで |
| 場所 | 山形県水産振興協会 内水面水産センター |
| 面談の有無 (有りの場合は相手方) | 公益財団法人山形県水産振興協会小松理事、小笠原理事・箕輪鮭漁業生産組合 代表理事組合長ほか |
| 特記事項 | |
| 領収書その他の証拠書類の添付欄 | |
| 按分による支出がある場合の記載事項 | |
| 按分の率 (-) | 按分による政務活動費の支出額 (-) |
| 経費の一部に充当した支出の場合の記載事項 | |
| 政務活動費の支出額 (-) | |

ETCカード使用 料金明細書

令和4年
9月分

山形県議会議員
相田光照

ご利用明細

ご利用明細を確認する

| ご利用日 | ご利用者 (カード番号 下4桁) | ご利用金額 | |
|------------------------|------------------------|--------|---|
| ご利用店名 | | | |
| 山形県 湯殿山 庄内あさひ | | | |
| 2022/9/3 | 本人(1097) | 630円 | ▲ |
| ETC特別割引 米沢北本線-かみのやま | | | |
| 車種：普通車 | | | |
| 2022/9/3 | 本人(1097) | 630円 | ▲ |
| ETC特別割引 かみのやま-米沢北本線 | | | |
| 車種：普通車 | | | |
| 2022/9/5 | 本人(1097) | 1,680円 | ▲ |
| ETC 米沢北本線-山形北 | | | |
| 車種：普通車 | | | |
| 2022/9/5 | 本人(1097) | 1,680円 | ▲ |
| ETC 山形北 -米沢北本線 | | | |
| 車種：普通車 | | | |
| 2022/9/7 | 本人(1097) | 2,560円 | ▲ |
| ETC 米沢北本線-西川本線 | | | |
| 車種：普通車 | | | |
| 2022/9/7 | 本人(1097) | 210円 | ▲ |
| ETC 湯殿山 -庄内あさひ | | | |
| 車種：普通車 | | | |
| 2022/9/7 | 本人(1097) | 630円 | ▲ |
| ETC 庄内あさひ-庄内空港 | | | |
| 車種：普通車 | | | |
| 2022/9/7 | 本人(1097) | 310円 | ▲ |
| ETC 庄内空港 --酒田中央 | | | |
| 車種：普通車 | | | |
| リボ払い・「楽Pay」ご利用小計 小計： 円 | | | |

ETCカード使用 料金明細書

令和4年

9月分

山形県議会議員
相田光照

ご利用明細

ご利用明細を確認する

| ご利用日 | ご利用者 (カード番号 下4桁) | ご利用金額 | ご利用店名 |
|------------------------|------------------------|--------|-------|
| 2022/9/7 | 本人(1097) | 160円 | ▲ |
| ETC 酒田中央 - 酒田みなと | | | |
| 車種：普通車 | | | |
| 2022/9/8 | 本人(1097) | 160円 | ▲ |
| ETC 酒田みなと - 酒田中央 | | | |
| 車種：普通車 | | | |
| 2022/9/8 | 本人(1097) | 310円 | ▲ |
| ETC 酒田中央 - 庄内空港 | | | |
| 車種：普通車 | | | |
| 2022/9/8 | 本人(1097) | 630円 | ▲ |
| ETC 庄内空港 - 庄内あさひ | | | |
| 車種：普通車 | | | |
| 2022/9/8 | 本人(1097) | 210円 | ▲ |
| ETC 庄内あさひ - 湯殿山 | | | |
| 車種：普通車 | | | |
| 2022/9/8 | 本人(1097) | 2,560円 | ▲ |
| ETC 西川本線 - 米沢北本線 | | | |
| 車種：普通車 | | | |
| 2022/9/20 | 本人(1097) | 310円 | ▲ |
| ETC 米沢北本線 - 南陽高島 | | | |
| 車種：普通車 | | | |
| 2022/9/20 | 本人(1097) | 310円 | ▲ |
| ETC 南陽高島 - 米沢北本線 | | | |
| 車種：普通車 | | | |
| リボ払い・「楽Pay」ご利用小計 小計： 円 | | | |

領 収 書 等 添 付 票

| | |
|-------|------|
| 支出科目 | 整理番号 |
| 調査研究費 | 108 |

事業名・用途及び内容等

山形県におけるサクラマスの子化及び放流等の事業内容調査視察宿泊代 ※視察内容詳細は別途資料にて添付

支出年月日 令和4年9月7日(水)
支出先 遊佐町総合交流促進施設株式会社

支出(領収書)の総額 7,850 円
政務活動費の支出額 7,850 円

活動年月日(期間) 令和4年9月7日(水) から 令和4年9月8日(木) まで
場所 山形県水産振興協会 内水面水産センター

面談の有無 公益財団法人山形県水産振興協会小松理事、小笠原理事・箕輪鮭漁業生産組合
(有りの場合は相手方) 代表理事組合長ほか
特記事項

領収書その他の証拠書類の添付欄

領 収 書

No 60504

発行年月日 4年9月7日

氏名 相田 光照 殿

金額 ￥ 7,850 円

品名 御宿泊代のみ

摘要

収入
印紙

上記の通り確かに領収しました

遊佐町総合交流促進施設株式会社

- 山形県飽海郡遊佐町菅里字菅野308-1
- 道の駅 鳥海ふらっと TEL 0234(71)7222
- 鳥海温泉 遊楽里 TEL 0234(77)3711
- 公共の宿 大平山荘 ・しらい自然館
- サンセット十六羅漢 ・西浜コテージ村
- あぼん西浜 ・とりみ亭 ・さんゆう

内消費税等

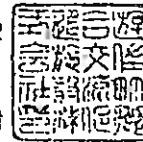

按分による支出がある場合の記載事項

按分の率 (-) 按分による政務活動費の支出額 (-)

経費の一部に充当した支出の場合の記載事項

政務活動費の支出額 (-)

領収書等添付票

| 支出科目 | 整理番号 |
|--|--|
| 調査研究費 | 109 |
| 事業名、用途及び内容等 | |
| 山形県におけるサクラマスの孵化及び放流等の事業内容調査視察お土産代（9750円を3人で分割し、一人あたり3250円）※視察内容詳細は別途資料にて添付 | |
| 支出年月日 | 令和4年9月7日(水) |
| 支出先 | CyBELE 西店 |
| 支出（領収書）の総額 | 3,250 円 |
| 政務活動費の支出額 | 3,250 円 |
| 活動年月日（期間） | 令和4年9月7日(水) から 令和4年9月8日(木) まで |
| 場所 | 山形県水産振興協会 内水面水産センター |
| 面談の有無 (有りの場合は相手方) | 公益財団法人山形県水産振興協会小松理事、小笠原理事・箕輪鮭漁業生産組合 代表理事組合長ほか |
| 特記事項 | |
| 領収書その他の証拠書類の添付欄 | |
| | |
| 按分による支出がある場合の記載事項 | |
| 按分の率 (-) | 按分による政務活動費の支出額 (-) |
| 経費の一部に充当した支出の場合の記載事項 | |
| 政務活動費の支出額 (-) | |

領 収 書

No.000491-7224-2304

2022年09月07日

志田・相田・奥山様

¥9,750-

消費税
(内税)

722円を含む。
722円)

(内税 8%対象額 ¥9,720 内税額 8% ¥720)
(内税10%対象額 ¥30 内税額 10% ¥2)

但し、お土産代

として上記正に領収いたしました。

支払内訳

現金 ¥9,750
(内消費税等 ¥722)

CYBELE 西店

山形市清住町3-1-30
TEL023-645-3311

株式会社シベール

※財布等にはさんで保管願く場合は、
印刷面を内側に折り保管をお願いいたします。

1人あたり = 3250

9/7

領収書等添付票

| | |
|-------|------|
| 支出科目 | 整理番号 |
| 調査研究費 | 128 |

事業名、用途及び内容等

春日神社信仰会より案内があり、「春日神社社殿再建四十周年祝賀会」への出席を求められた為参加した。

支出年月日 令和4年10月8日(土)
 支出先 春日神社信仰会

支出(領収書)の総額 7,000 円
 政務活動費の支出額 5,000 円

活動年月日(期間) 令和4年10月8日(土) から 令和4年10月8日(土) まで
 場所 上杉城史苑

面談の有無 上杉松岬神社官司 [REDACTED] 氏ほか
 (有りの場合は相手方)
 特記事項

領収書その他の証拠書類の添付欄

領 収 書

令和4年10月8日

¥7,000-

但 春日神社40周年祝賀会会費として
 上記正に領収いたしました

春日神社信仰

〒992-0054 山形県米沢市丸の内



按分による支出がある場合の記載事項

按分の率 (-) 按分による政務活動費の支出額 (-)

経費の一部に充当した支出の場合の記載事項

政務活動費の支出額 (5,000 円)

領収書等添付票

| | |
|-------|------|
| 支出科目 | 整理番号 |
| 調査研究費 | 129 |

事業名、使途及び内容等

春日神社信仰会より案内があり、「春日神社社殿再建四十周年祝賀会」への出席を求められた為参加した。その際の復路代行交通費。

支出年月日 令和4年10月8日(土)
支出先 辻自動車株式会社

支出(領収書)の総額 1,150 円
政務活動費の支出額 1,150 円

活動年月日(期間) 令和4年10月8日(土) から 令和4年10月8日(土) まで
場所 上杉城史苑

面談の有無 上杉松岬神社宮司 [REDACTED] 氏ほか
(有りの場合は相手方)

特記事項

領収書等の他の証拠書類の添付欄

領収証

毎度ご乗車ありがとうございます。

無線番号 1323号

2022年10月08日

乗車料金

¥ 1 1 5 0 円

立替金

円

(現金・チケット・クーポン)
上記の通り正に領収致しました。

辻自動車株式会社

米沢市大町四丁目1-67

米沢 0238-23-3200

赤湯 0238-43-3170

按分による支出がある場合の記載事項

按分の率 (-)

按分による政務活動費の支出額 (-)

経費の一部に充当した支出の場合の記載事項

政務活動費の支出額 (-)

領収書等添付票

| | |
|---|-----------------------------------|
| 支出科目 | 整理番号 |
| 調査研究費 | 146 |
| 令和4年11月11日～12日の水素エネルギー山梨視察の際のお土産代。(3000円÷3名=1000円) ※ 詳細は別途資料にて添付 | |
| 支出年月日 | 令和4年10月31日(月) |
| 支出先 | 小野 久雄 |
| 支出(領収書)の総額 | 1,000 円 |
| 政務活動費の支出額 | 1,000 円 |
| 活動年月日(期間) | 令和4年11月10日(木) から 令和4年11月11日(金) まで |
| 場所 | |
| 面談の有無 (有りの場合は相手方) | |
| 特記事項 | |

領収証 No.

鳥津良平 様 44年10月31日

| | |
|-----------|-----------------------------|
| 金額 | 7,300.00 |
| 内 消費税等 | ① カウスタ代金として 上記正に領収いたしました |
| 現金 | |
| 小切手 | |

11110009770



按分による支出がある場合の記載事項

按分の率 (-) 按分による政務活動費の支出額 (-)

経費の一部に充当した支出の場合の記載事項

政務活動費の支出額 (-)

領 収 書 等 添 付 票

| | |
|-------|------|
| 支出科目 | 整理番号 |
| 調査研究費 | 154 |

事業名、使途及び内容等

9月定例会予算委員会での質問をする為現地視察を行った。その際の往復高速利用料金※現地視察内容詳細は別途資料にて添付

支出年月日 令和4年9月20日(火)
支出先 東日本高速道路株式会社

支出(領収書)の総額 620 円
政務活動費の支出額 620 円

活動年月日(期間) 令和4年9月20日(火) から 令和4年9月20日(火) まで
場所 小国町役場

面談の有無 仁科小国町町長・後藤飯豊町町長ほか
(有りの場合は相手方)

特記事項 東北中央自動車道「米沢北本線」→「南陽高島」往復

領収書その他の証拠書類の添付欄

按分による支出がある場合の記載事項

按分の率 (-) 按分による政務活動費の支出額 (-)

経費の一部に充当した支出の場合の記載事項

政務活動費の支出額 (-)

ETCカード使用 料金明細書

令和4年
9月分

山形県議会議員
相田光照

ご利用明細

ご利用明細を確認する

| ご利用日 | ご利用者 (カード番号 下4桁) | ご利用金額 | |
|------------------------|------------------------|--------|---|
| ご利用店名 | | | |
| 2022/9/7 | | | |
| 2022/9/7 | 本人(1097) | 160円 | ▲ |
| ETC 酒田中央 →酒田みなと | | | |
| 車種：普通車 | | | |
| 2022/9/8 | 本人(1097) | 160円 | ▲ |
| ETC 酒田みなと→酒田中央 | | | |
| 車種：普通車 | | | |
| 2022/9/8 | 本人(1097) | 310円 | ▲ |
| ETC 酒田中央 →庄内空港 | | | |
| 車種：普通車 | | | |
| 2022/9/8 | 本人(1097) | 630円 | ▲ |
| ETC 庄内空港 →庄内あさひ | | | |
| 車種：普通車 | | | |
| 2022/9/8 | 本人(1097) | 210円 | ▲ |
| ETC 庄内あさひ→湯殿山 | | | |
| 車種：普通車 | | | |
| 2022/9/8 | 本人(1097) | 2,560円 | ▲ |
| ETC 西川本線 →米沢北本線 | | | |
| 車種：普通車 | | | |
| 2022/9/20 | 本人(1097) | 310円 | ▲ |
| ETC 米沢北本線→南陽高島 | | | |
| 車種：普通車 | | | |
| 2022/9/20 | 本人(1097) | 310円 | ▲ |
| ETC 南陽高島 →米沢北本線 | | | |
| 車種：普通車 | | | |
| リボ払い・「楽Pay」ご利用小計 小計： 円 | | | |

領収書等添付票

| | |
|--|---|
| 支出科目 | 整理番号 |
| 調査研究費 | 160 |
| 事業名、使途及び内容等 | |
| カーボンニュートラル社会の実現そして水素エネルギー社会の実践など様々な取り組みを行っている山梨県米倉山貯蔵技術研究サイトへの視察の際の往復交通費と宿泊費。(詳細は別途資料にて添付) | |
| 支出年月日 | 令和4年11月8日(火) |
| 支出先 | 山新観光株式会社 |
| 支出(領収書)の総額 | 35,370 円 |
| 政務活動費の支出額 | 35,370 円 |
| 活動年月日(期間) | 令和4年11月10日(木) から 令和4年11月11日(金) まで |
| 場所 | 米倉山電力貯蔵技術研究サイト |
| 面談の有無 (有りの場合は相手方) | 山梨県企業局電気課新エネルギーシステム推進室室長 XXXXXXXXXX 氏ほか |
| 特記事項 | |
| 領収書その他の証拠書類の添付 | |

領 収 証

A-No 047933

相田 光照 様

2022年 11月 08日
(221110-BAAZ01)

| | |
|----|----------|
| 金額 | ¥ 35,370 |
|----|----------|



但し 11/10~11 山梨県政務調査旅費として(食事なし)

上記の金額正に領収いたしました
Ref.No. 0000052756

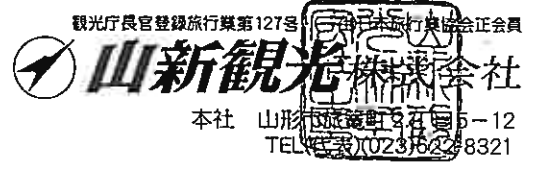

- 御注意
1. 手書きのもの、並びに金額の訂正したもの、通番・Ref.No.・社印・担当者印なきものは無効となります。
 2. 金額の頭部に¥の表示をいたしております。

按分による支出がある場合の記載事項

按分の率 (-) 按分による政務活動費の支出額 (-)

経費の一部に充当した支出の場合の記載事項

政務活動費の支出額 (-)

領収書等添付票

| | |
|-------|------|
| 支出科目 | 整理番号 |
| 調査研究費 | 166 |

事業名、使途及び内容等

一般社団法人米沢観光コンベンション協会に加入し、米沢市の様々な観光事業について、協会の方々と意見交換を行うため年会費を支出し、議会活動の参考とした。

支出年月日 令和4年11月15日(火)
 支出先 一般社団法人 米沢観光コンベンション協会

支出(領収書)の総額 2,000 円
 政務活動費の支出額 2,000 円

活動年月日(期間)
場所

面談の有無
 (有りの場合は相手方)
 特記事項

領収書等の他の証拠書類の添付枚数

領 収 証 相田 光照 様 3-11

★ ¥ 2,000-

令和4年度年会費として
 R4年 11月 15日 上記正に領収いたしました

| | | |
|----|---------|---------|
| 内訳 | 現金 | 金額(税込等) |
| | % | 消費税等 |
| 振替 | 金額(税込等) | |
| | % | 消費税等 |

一般社団法人 米沢観光コンベンション協会
 米沢市丸の内一丁目4番13号
 会長 小嶋 彌左衛門



按分による支出がある場合の記載事項

按分の率 (-) 按分による政務活動費の支出額 (-)

経費の一部に充当した支出の場合の記載事項

政務活動費の支出額 (-)

領収書等添付票

| 支出科目 | 整理番号 |
|---|---|
| 調査研究費 | 176 |
| 事業名、使途及び内容等 | |
| 知的障がい特別支援学校の視察の際の往復高速利用料金。 ※視察内容詳細は別途資料にて添付 | |
| 支出年月日 | 令和4年11月21日(月) |
| 支出先 | 東日本高速道路株式会社 |
| 支出(領収書)の総額 | 3,380 円 |
| 政務活動費の支出額 | 3,380 円 |
| 活動年月日(期間) | 令和4年11月21日(月) から 令和4年11月22日(火) まで |
| 場所 | 村山特別支援学校天童校・山形聾学校・山形養護学校・山形付属支援学校・ゆきわり養護学校ほか |
| 面談の有無 (有りの場合は相手方) | ゆきわり養護学校三浦祐一校長・村山特別支援学校草間智弘校長・飯野特別支援教育課教育課長ほか |
| 特記事項 | 東北中央自動車道「米沢北本線」→「天童」→「山形上山」「かみのやま」→「米沢北本線」 |
| 領収書その他の証拠書類の添付欄 | |
| | |
| 按分による支出がある場合の記載事項 | |
| 按分の率 (-) | 按分による政務活動費の支出額 (-) |
| 経費の一部に充当した支出の場合の記載事項 | |
| 政務活動費の支出額 (-) | |

ETCカード使用 料金明細書

令和4年
11月分

山形県議会議員
相田光照

ご利用明細

ご利用明細を確認する

| ご利用日 | ご利用者 (カード番号 下4桁) | ご利用金額 | |
|------------------------|------------------------|--------|---|
| ご利用店名 | | | |
| ETC特別割引 | | | |
| 2022/11/20 | 本人(1097) | 1,510円 | ▲ |
| ETC特別割引 米沢北本線-天童本線 | | | |
| 車種：普通車 | | | |
| 2022/11/20 | 本人(1097) | 1,310円 | ▲ |
| ETC特別割引 天童本線 -米沢北本線 | | | |
| 車種：普通車 | | | |
| 2022/11/21 | 本人(1097) | 1,730円 | ▲ |
| ETC 米沢北本線-天童 | | | |
| 車種：普通車 | | | |
| 2022/11/21 | 本人(1097) | 760円 | ▲ |
| ETC 天童 -山形上山 | | | |
| 車種：普通車 | | | |
| 2022/11/22 | 本人(1097) | 890円 | ▲ |
| ETC かみのやま-米沢北本線 | | | |
| 車種：普通車 | | | |
| 利用小計 | | | |
| リボ払い・「楽Pay」ご利用小計 小計： 円 | | | |

領収書等添付票

| | |
|---|---|
| 支出科目 | 整理番号 |
| 調査研究費 | 204 |
| 専業名称(用途及び内容等) | |
| 新サッカースタジアム建設整備等(大阪・広島)の視察先のお土産代(2人で分割した金額20,300円÷2人=10,150円) ※詳細は別途資料にて添付 | |
| 支出年月日 | 令和4年12月17日(土) |
| 支出先 | 中根農園 |
| 支出(領収書)の総額 | 10,150 円 |
| 政務活動費の支出額 | 10,150 円 |
| 活動年月日(期間) | 令和4年12月20日(火) から 令和4年12月23日(金) まで |
| 場所 | パナソニックスタジアム・広島スタジアムパーク・県庁・宮島 |
| 面談の有無 (有りの場合は相手方) | 大阪府吹田市議会事務局庶務・広報 氏・広島県広島市議会事務局 氏・宮島旅館組合事務局 氏・広島県議会事務局 氏ほか |
| 特記事項 | |

領収書その他の証拠書類の添付欄

領収証 相田光照 氏 吹宗修 様 No. _____

★ ￥ 20,300 -

内訳

| | |
|-----|---|
| 現金 | ✓ |
| 小切手 | / |
| 手形 | / |

消費税額等(%) _____

コクヨ ウケ-08

但 以て代として R4年12月17日 上記正に領収いたしました

収入印紙

米沢市大字口田沢72-1
中根農園
TEL 0238(23)7951

按分による支出がある場合の記載事項

按分の率 (-) 按分による政務活動費の支出額 (-)

経費の一部に充当した支出の場合の記載事項

政務活動費の支出額 (-)

領収書等添付票

| | |
|-------|-----|
| 支出科目 | 理番号 |
| 調査研究費 | 205 |

事業名、使途及び内容等

新サッカースタジアム建設設備等（大阪・広島）の視察の際の往路バス乗車料金※詳細は別途資料にて添付

支出年月日 令和4年12月20日(火)
支出先 阪急観光バス株式会社

支出（領収書）の総額 650 円
政務活動費の支出額 650 円

活動年月日（期間） 令和4年12月20日(火) から 令和4年12月23日(金) まで
場所 パナソニックスタジアム・広島スタジアムパーク・県庁・宮島

面談の有無 大阪府吹田市議会事務局庶務・広報 氏・広島県広島市議会事務局 氏
(有りの場合は相手方) 氏・宮島旅館組合事務局 氏広島県議会事務局 氏ほか
特記事項

領収書その他の証拠書類の添付

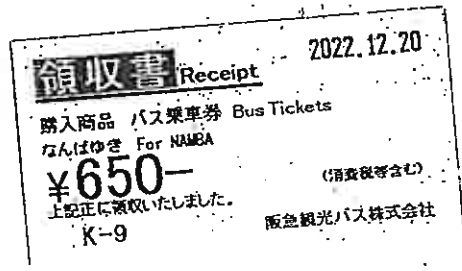

按分による支出がある場合の記載事項

按分の率 (-) 按分による政務活動費の支出額 (-)

経費の一部に充当した支出の場合の記載事項

政務活動費の支出額 (-)

領収書等添付票

| | |
|-------|------|
| 支出科目 | 整理番号 |
| 調査研究費 | 206 |

業名、用途及び内容等

新サッカースタジアム建設整備等（大阪・広島）の際の乗船利用料金※詳細は別途資料にて添付

支出年月日 令和4年12月22日(木)
 支出先 株式会社アクアネット広島

支出（領収書）の総額 2,200 円
 政務活動費の支出額 2,200 円

活動年月日（期間） 令和4年12月20日(火) から 令和4年12月23日(金) まで
 場所 パナソニックスタジアム・広島スタジアムパーク・県庁・宮島

面談の有無 大阪府吹田市議会事務局庶務・広報 氏・広島県広島市議会事務局 氏ほか
 （有りの場合は相手方） 氏・宮島旅館組合事務局 氏広島県議会事務局 氏ほか
 特記事項

領収書等の他の証拠書類の添付欄

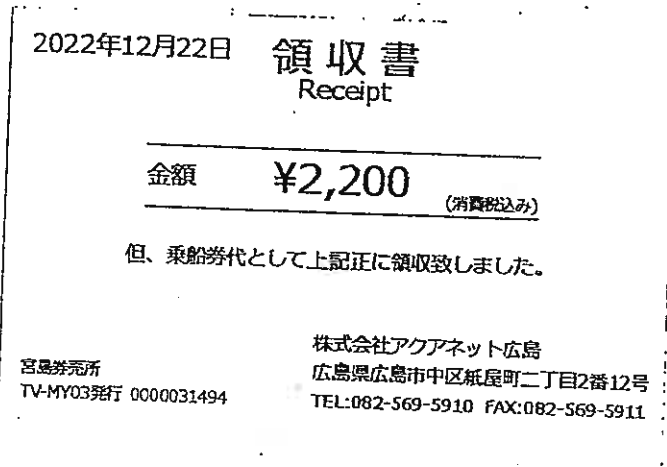

按分による支出がある場合の記載事項

按分の率 (-) 按分による政務活動費の支出額 (-)

経費の一部に充当した支出の場合の記載事項

政務活動費の支出額 (-)

領収書等添付票

| | |
|-------|------|
| 支出科目 | 整理番号 |
| 調査研究費 | 207 |

事業名、用途及び内容

新サッカースタジアム建設整備等（大阪・広島）の際の復路バス乗車料金※詳細は別途資料にて添付

支出年月日 令和4年12月23日(金)
 支出先 阪急観光バス株式会社

支出（領収書）の総額 510 円
 政務活動費の支出額 510 円

活動年月日（期間） 令和4年12月20日(火) から 令和4年12月23日(金) まで
 場所 パナソニックスタジアム・広島スタジアムパーク・県庁・宮島

面談の有無 大阪府吹田市議会事務局庶務・広報 [] 氏・広島県広島市議会事務局 []
 （有りの場合は相手方） [] 氏・宮島旅館組合事務局 [] 氏 広島県議会事務局 [] 氏ほか
 特記事項

領収書その他の証拠書類の添付欄

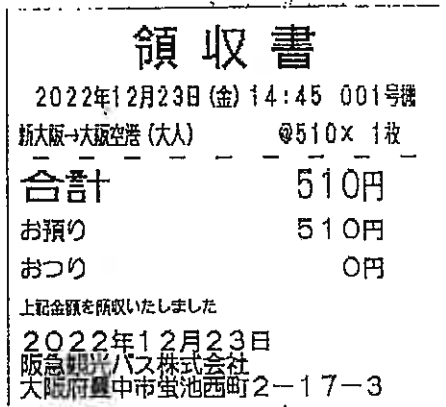

按分による支出がある場合の記載事項

按分の率 (-) 按分による政務活動費の支出額 (-)

経費の一部に充当した支出の場合の記載事項

政務活動費の支出額 (-)

領収書等添付票

| | |
|--|--|
| 支出科目 | 整理番号 |
| 調査研究費 | 208 |
| 事業名、用途及び内容等 | |
| 新サッカースタジアム建設整備等（大阪・広島）の際の航空機搭乗料金※詳細は別途資料にて添付 | |
| 支出年月日 | 令和4年12月23日(金) |
| 支出先 | 日本航空株式会社 |
| 支出（領収書）の総額 | 20,980 円 |
| 政務活動費の支出額 | 20,980 円 |
| 活動年月日（期間） | 令和4年12月20日(火) から 令和4年12月23日(金) まで |
| 場所 | パナソニックスタジアム・広島スタジアムパーク・県庁・宮島 |
| 面談の有無 (有りの場合は相手方) | 大阪府吹田市議会事務局庶務・広報 氏・広島県広島市議会事務局 氏・宮島旅館組合事務局 氏広島県議会事務局 氏ほか |
| 特記事項 | |

領収書その他の証拠書類の添付欄

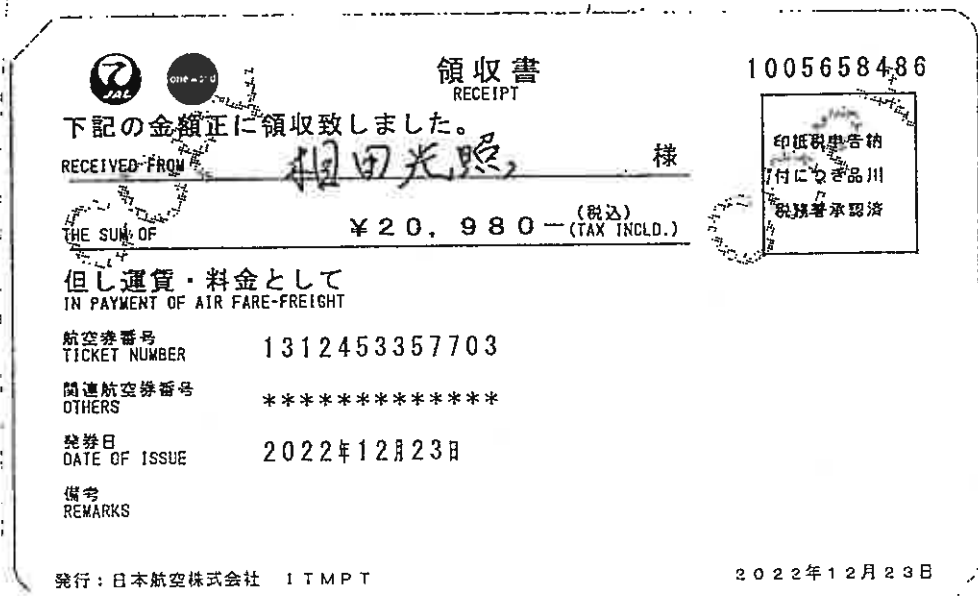

按分による支出がある場合の記載事項

按分の率 (-) 按分による政務活動費の支出額 (-)

経費の一部に充当した支出の場合の記載事項

政務活動費の支出額 (-)

領収書等添付票

| | |
|-------|------|
| 支出科目 | 整理番号 |
| 調査研究費 | 209 |

事業名、用途及び内容等

新サッカースタジアム建設整備等（大阪・広島）の際の復路新幹線乗車料金※詳細は別途資料にて添付

支出年月日 令和4年12月23日(金)
 支出先 JR東日本

支出（領収書）の総額 1,340 円
 政務活動費の支出額 1,340 円

活動年月日（期間） 令和4年12月20日(火) から 令和4年12月23日(金) まで
 場所 パナソニックスタジアム・広島スタジアムパーク・県庁・宮島

面談の有無 大阪府吹田市議会事務局庶務・広報 氏・広島県広島市議会事務局 氏
 （有りの場合は相手方） 氏・宮島旅館組合事務局 氏広島県議会事務局 氏ほか
 特記事項

領収書その他の証拠書類の添付



按分による支出がある場合の記載事項

按分の率 (-) 按分による政務活動費の支出額 (-)

経費の一部に充当した支出の場合の記載事項

政務活動費の支出額 (-)

領 収 書 等 添 付 票

| | |
|-------|------|
| 出科目 | 整理番号 |
| 調査研究費 | 210 |

事業名(使途及び内容等)

新サッカースタジアム建設整備等(大阪・広島)の際の復路タクシー利用料金※詳細は別途資料にて添付

支出年月日 令和4年12月23日(金)
支出先 株式会社神町タクシー

支出(領収書)の総額 6,010 円
政務活動費の支出額 6,010 円

活動年月日(期間) 令和4年12月20日(火) から 令和4年12月23日(金) まで
場所 パナソニックスタジアム・広島スタジアムパーク・県庁・宮島

面談の有無 大阪府吹田市議会事務局庶務・広報 氏・広島県広島市議会事務局 氏
(有りの場合は相手方) 氏・宮島旅館組合事務局 氏 広島県議会事務局 氏ほか
特記事項

領収書その他の証拠書類の添付欄

| | | |
|----------|-------------|---------|
| 領 | 収 | 証 |
| 現・チ・ク・割引 | | No.4818 |
| 日付 | 2022年12月23日 | 22:18 |
| 車番 | 000714 | 0000 |
| 基本運賃 | | ¥6,010円 |
| 合計 | | ¥6,010円 |

上記の様に領収致しました
毎度ご乗車
ありがとうございます
お忘れ物・お問い合わせは
下記までご連絡下さい。
(株)神町タクシー
フリーダイヤル
0120-47-1537

按分による支出がある場合の記載事項

按分の率 (-) 按分による政務活動費の支出額 (-)

経費の部に充当した支出の場合の記載事項

政務活動費の支出額 (-)

領収書等添付票

| | |
|-------|------|
| 支出科目 | 整理番号 |
| 調査研究費 | 242 |

事業名・使途及び内容等

12月20日～23日にかけての新サッカースタジアム建設整備の取り組み等の視察（大阪・広島）の際のJAL航空券と宿泊費※詳細は別途資料にて添付※宿泊費の上限乙地方13,300円・宮島宿泊費の朝食代1,500円を差し引き、 $152,530 - (20,000 - 13,300) = 145,830 \cdot 145,830 - 1,500 = 144,330$ （手数料330

支出年月日 令和5年1月26日(木)
 支出先 山形中央観光株式会社

支出（領収書）の総額 144,660 円
 政務活動費の支出額 144,660 円

活動年月日（期間） 令和4年12月20日(火) から 令和4年12月23日(金) まで
 場所 パナソニックスタジアム・広島スタジアムパーク・県庁・宮島

面談の有無 大阪府吹田市議会事務局庶務・広報 [redacted] 氏・広島県広島市議会事務局 [redacted] 氏・宮島旅館組合事務局 [redacted] 氏広島県議会事務局 [redacted] 氏ほか
 (有りの場合は相手方)
 特記事項

領収書その他の証拠書類の添付欄

ご利用明細

毎度ご利用いただき、ありがとうございます。
 ただいまのご利用明細は下記のとおりでございます。
 どうぞお締めのお手配をお願いいたします。なお、裏面もあわせてご確認ください。

| | | | | | |
|--------|-------|-------|------|------|---|
| 年月日 | お取引時刻 | 取引店番号 | 取引種別 | 取扱番号 | 順 |
| 050126 | 11:48 | 23523 | 0115 | | |
| 銀行番号 | 店番号 | 口座番号 | | | |
| | | | | | |

| お取引内容 | お取引金額 | 手数料 |
|---------|----------|--------------|
| お支払い | ¥152,530 | ¥330 |
| お取引後の残高 | | うち振込手数料 ¥330 |

カ様
 ご依頼人 アイワ ミツテル様
 電話番号 [redacted]
 受付番号 0126009

 山形銀行

按分による支出がある場合の記載事項

按分の率 (-) 按分による政務活動費の支出額 (-)

経費の一部に充当した支出の場合の記載事項

政務活動費の支出額 (-)

領収書等添付票

| | |
|-------|------|
| 支出科目 | 整理番号 |
| 調査研究費 | 301 |

事業名、便内容及び内容等

日本会議資料代（日本会議地方議員連盟に入会している。日本会議の会報や特に憲法改正関連資料を購入している。中でも憲法改正については、議論の焦点、改正ポイント及び非改正項目等を整理するためには、日本会議の考え方も参考にすべきと考えている。

支出年月日 令和4年6月30日(木)
支出先 日本会議

支出（領収書）の総額 12,000 円
政務活動費の支出額 12,000 円

活動年月日（期間）
場所

面談の有無
（有りの場合は相手方）
特記事項

領収書その他の証拠書類の添付

領 収 証 相 田 光 照 様 No. _____

★ ￥ 1 2, 0 0 0 ※

但 資料代として

令和 4 年 6 月 30 日 上記正に領収いたしました

内 訳

| | |
|------------|-----------|
| 収 入 印 紙 | 税抜金額 |
| | 消費税額等(%) |
| | コクヨ ウケ-55 |

日 本 会

〒153-0042東京都目黒区青葉台3-

TEL03 (3476) 5611FAX03 (3476) 5612



按分による支出がある場合の記載事項

按分の率 (-) 按分による政務活動費の支出額 (-)

経費の一部に充当した支出の場合の記載事項

政務活動費の支出額 (-)

領収書等添付票

| 支出科目 | 整理番号 |
|---|----------------------------------|
| 調査研究費 | 317 |
| 事業名、使途及び内容等 | |
| 令和4年度山形県難病等団体連絡協議会個人会費 山形県難病等団体連絡協議会に加入し、様々な病気の症状や治療法などの情報収集や、難病疾患を持つ方々との意見交換を行うため会費を支出し、議会活動の参考とした。 | |
| 支出年月日 | 令和5年2月20日(月) |
| 支出先 | 山形県難病等団体連絡協議会 代表幹事 [REDACTED] |
| 支出(領収書)の総額 | 3,000 円 |
| 政務活動費の支出額 | 3,000 円 |
| 活動年月日(期間) | |
| 場所 | |
| 面談の有無 (有りの場合は相手方) | |
| 特記事項 | |
| 領収書その他の証拠書類の添付欄 | |
| | |
| 按分による支出がある場合の記載事項 | |
| 按分の率 (-) | 按分による政務活動費の支出額 (-) |
| 経費の一部に充当した支出の場合の記載事項 | |
| 政務活動費の支出額 (-) | |

領 収 書

相田 光照 殿

金 3, 0 0 0 円

令和4年度山形県難病等団体連絡協議会個人会費として、上記のとおり領収しました。

令和5年2月20日

山形県難病等団体連絡協議会
代表幹事

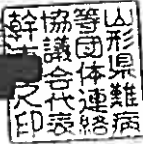

令和4年度政務活動費支払証明書

支出科目 調査研究費

(単位：円)

| 支払年月日 | 支払額 | 支払先 | 面談の有無 (有の場合 は相手方) | 内容及び場所 | 備考 |
|-----------|------|-----|-------------------------|---|--------------------------------------|
| R4.4.7(木) | 340円 | | 中川 勝米沢市長 ほか | 【内容】ものづくり共創オンラインセミナーに参加し、米沢駅2階に新たに誕生したコワーキングスペースを拠点にESG技術を活用し新たなビジネスの創出を行うためのコミュニティづくりや、共創拠点として、ハイブリッドに繋がるようなハブ機能(コミュニティの拠点)を目指していく為のセミナーを行った。その際の往復交通費。 【場所】米沢駅2階コワーキングスペース | 自家用車利用 37円 ×9.2km 自宅→米沢駅往復 |
| | | | | | |
| | | | | | |
| | | | | | |
| | | | | | |
| 計 | 340円 | | | | |
| (合計) | 340円 | | | | |

上記のとおり相違ないことを証明します。

議員氏名 相田 光照



令和4年度政務活動費支払証明書

支出科目 調査研究費

(単位：円)

| 支払年月日 | 支払額 | 支払先 | 面談の有無 (有の場合) は相手方 | 内容及び場所 | 備考 |
|------------|------|-----|------------------------------|---|---|
| R4.5.13(金) | 444円 | | 株式会社岡村工機 代表取締役 岡村 茂氏ほか | 【内容】商工労働観光常任委員会県内現地視察に参加し、補助金活用による効果や、AI・IoT 技術を取り込んだ高品質な製品製作の取組み、そして多様な人材活用についての視察調査を行った。その際の往復交通費。 【場所】米沢市株式会社岡村工機 | 自家用車利用 37円 ×12.0km 自宅→米沢市株式会社岡村工機往復 |
| | | | | | |
| | | | | | |
| | | | | | |
| | | | | | |
| 計 | 444円 | | | | |
| (合計) | 444円 | | | | |

上記のとおり相違ないことを証明します。

議員氏名 相田 光照



令和4年度政務活動費支払証明書

支出科目 調査研究費

(単位：円)

| 支払年月日 | 支払額 | 支払先 | 面談の有無 (有の場合) は相手方 | 内容及び場所 | 備考 |
|------------|---------|-----|---|---|---|
| R4.9.7(水) | 14,245円 | | 公益財団法人山形県水産振興協会小松理事、小笠原理事・箕輪鮭漁業生産組合 代表理事組合長ほか | 【内容】山形県におけるサクラマスの孵化及び放流等の事業内容調査視察交通費 自宅→山形県水産振興協会内水面水産センター(183km)→鳥海温泉遊楽里(15km)→箕輪鮭孵化場(3km)→枡川鮭人口孵化場(3km)→自宅(181km) ※視察内容詳細は別途資料にて添付 【場所】山形県水産振興協会 内水面水産センター | 自家用車利用 37円×385.0km 自宅→山形県水産振興協会内水面水産センター→鳥海温泉遊楽里(ゆかり)→箕輪鮭孵化場→枡川鮭人口孵化場→自宅 |
| R4.9.20(火) | 3,330円 | | 仁科小国町町長・後藤飯豊町町長ほか | 【内容】9月定例会予算委員会での質問をする為現地視察を行った。※現地視察内容詳細は別途資料にて添付 【場所】小国町役場 | 自家用車利用 37円×90.0km 自宅→小国町役場往復 |
| | | | | | |
| | | | | | |
| 計 | 17,575円 | | | | |
| (合計) | 17,575円 | | | | |

上記のとおり相違ないことを証明します。

議員氏名 相田 光照



令和4年度政務活動費支払証明書

支出科目 調査研究費

(単位：円)

| 支払年月日 | 支払額 | 支払先 | 面談の有無 (有の場合) は相手方 | 内容及び場所 | 備考 |
|-------------|--------|-----|---|---|------------------------|
| R4.11.21(月) | 6,105円 | | ゆきわり養護学校三浦祐一校長・村山特別支援学校草間智弘校長・飯野特別支援教育課教育課長ほか | 【内容】知的障がい特別支援学校の視察の際の往復交通費。※視察内容詳細は別途資料にて添付 【場所】村山特別支援学校天童校・山形雙学校・山形養護学校・山形付属支援学校・ゆきわり養護学校ほか | 自家用車利用 37円 ×165.0km |
| | | | | | |
| | | | | | |
| | | | | | |
| | | | | | |
| 計 | 6,105円 | | | | |
| (合計) | 6,105円 | | | | |

上記のとおり相違ないことを証明します。

議員氏名

相田 光照



領収書等添付票

| 支出科目 | 整理番号 |
|---|---------------------------------|
| 研修費 | 30 |
| 事業名、使途及び内容等 | |
| 佐藤孝弘山形市長より案内があり、「こどもの視点にたった政策とは」シンポジウムへの出席を求められた為参加し、こども家庭庁とこどもの基本法について学び、パネルディスカッションにてこども家庭庁に望むこと、こどもの権利を基盤としたこども支援について考えた。その際の高速利用料金。 | |
| 支出年月日 | 令和4年5月14日(土) |
| 支出先 | 東日本高速道路株式会社 |
| 支出(領収書)の総額 | 2,000 円 |
| 政務活動費の支出額 | 2,000 円 |
| 活動年月日(期間) | 令和4年5月14日(土) から 令和4年5月14日(土) まで |
| 場所 | 山形テルサ |
| 面談の有無 (有りの場合は相手方) | 佐藤孝弘山形市長ほか |
| 特記事項 | 東北中央自動車道「米沢北本線」→「山形上山」往復 |
| 領収書その他の証拠書類の添付 | |
| | |
| 按分による支出がある場合の記載事項 | |
| 按分の率 (-) | 按分による政務活動費の支出額 (-) |
| 経費の一部に充当した支出の場合の記載事項 | |
| 政務活動費の支出額 (-) | |

ETCカード使用 料金明細書

令和4年

5月分

山形県議会議員
相田光照

ご利用明細

ご利用明細を確認する

| ご利用日 | ご利用者 (カード番号 下4桁) | ご利用金額 | |
|------------------------|------------------------|--------|---|
| ご利用店名 | | | |
| ETC 米沢北本線-寒河江SA | | | |
| 2022/5/2 | 本人(1097) | 1,810円 | ▲ |
| 車種：普通車 | | | |
| 2022/5/2 | 本人(1097) | 1,810円 | ● |
| ETC 寒河江SA-米沢北本線 | | | |
| 車種：普通車 | | | |
| 2022/5/5 | 本人(1097) | 1,140円 | ● |
| ETC 米沢北本線-山形上山 | | | |
| 車種：普通車 | | | |
| 2022/5/6 | 本人(1097) | 1,140円 | ▲ |
| ETC 山形上山 -米沢北本線 | | | |
| 車種：普通車 | | | |
| 2022/5/14 | 本人(1097) | 1,000円 | ● |
| ETC特別割引 米沢北本線-山形中央 | | | |
| 車種：普通車 | | | |
| 2022/5/14 | 本人(1097) | 1,000円 | ▲ |
| ETC特別割引 山形中央 -米沢北本線 | | | |
| 車種：普通車 | | | |
| 2022/5/16 | 本人(1097) | 1,140円 | ▲ |
| ETC 米沢北本線-山形上山 | | | |
| 車種：普通車 | | | |
| 2022/5/16 | 本人(1097) | 1,140円 | ▲ |
| ETC 山形上山 -米沢北本線 | | | |
| 車種：普通車 | | | |
| リボ払い・「楽Pay」ご利用小計 小計： 円 | | | |

領収書等添付票

| 支出科目 | 整理番号 |
|--|-------------------------------|
| 研修費 | 48 |
| 事業名、用途及び内容等 | |
| 山形県議会防衛議員連盟より案内があり、「防衛時局についての講演」への出席を求められた為参加した。その際執務室には立ち寄らず、そのまま県議会第一委員会室へ向かい勉強会を行った。その時の高速利用料金。 | |
| 支出年月日 | 令和4年6月1日(水) |
| 支出先 | 東日本高速道路株式会社 |
| 支出（領収書）の総額 | 2,280 円 |
| 政務活動費の支出額 | 2,280 円 |
| 活動年月日（期間） | 令和4年6月1日(水) から 令和4年6月1日(水) まで |
| 場所 | 山形県議会 第一委員会室 |
| 面談の有無 (有りの場合は相手方) | 山形県議会防衛議員連盟会長 森谷仙一郎氏ほか |
| 特記事項 | 東北中央自動車道「米沢北本線」→「山形上山」往復 |
| 領収書、その他の証拠書類の添付欄 | |
| | |
| 按分による支出がある場合の記載事項 | |
| 按分の率 (-) | 按分による政務活動費の支出額 (-) |
| 経費の一部に充当した支出の場合の記載事項 | |
| 政務活動費の支出額 (-) | |

ETCカード使用 料金明細書

令和4年
6月分

山形県議会議員
相田光照

ご利用明細

ご利用明細を確認する

| ご利用日 | ご利用者 (カード番号 下4桁) | ご利用金額 | ご利用店名 |
|------------------------|------------------------|--------|-------|
| 2022/6/1 | 本人(1097) | 1,140円 | |
| ETC 米沢北本線-山形上山 | | | |
| 車種：普通車 | | | |
| 2022/6/1 | 本人(1097) | 1,140円 | |
| ETC 山形上山 - 米沢北本線 | | | |
| 車種：普通車 | | | |
| リボ払い・「楽Pay」ご利用小計 小計： 円 | | | |

令和4年度政務活動費支払証明書

支出科目 研修費

(単位：円)

| 支払年月日 | 支払額 | 支払先 | 面談の有無 (有の場合 は相手方) | 内容及び場所 | 備考 |
|------------|--------|-----|-------------------------|---|---|
| R4.5.14(土) | 3,478円 | | 佐藤孝弘山形市長 ほか | 【内容】佐藤孝弘山形市長より案内があり、「こどもの 視点にたった政策とは」シンポジウムへの出席を求め られた為参加し、こども家庭庁とこどもの基本法につい て学び、パネルディスカッションにてこども家庭庁に望 むこと、こどもの権利を基盤としたこども支援について 考えた。その際の往復交通費。 【場所】山形テルサ | 自家用車利用 37円 ×94.0km 自宅→山形テルサ 往復 |
| | | | | | |
| | | | | | |
| | | | | | |
| | | | | | |
| 計 | 3,478円 | | | | |
| (合計) | 3,478円 | | | | |

上記のとおり相違ないことを証明します。

議員氏名 相田 光照



令和4年度政務活動費支払証明書

支出科目 研修費

(単位：円)

| 支払年月日 | 支払額 | 支払先 | 面談の有無 (有の場合) は相手方 | 内容及び場所 | 備考 |
|-----------|--------|-----|-------------------------|---|---|
| R4.6.1(水) | 3,478円 | | 山形県議会防衛議員連盟会長 森谷仙一郎氏ほか | 【内容】山形県議会防衛議員連盟より案内があり、「防衛時局についての講演」への出席を求められた為参加した。その際執務室には立ち寄らず、そのまま県議会第一委員会室へ向かい勉強会を行った。その時の往復交通費。 【場所】山形県議会 第一委員会室 | 自家用車利用 37円 ×94.0km 自宅→山形県議会 第一委員会室往復 |
| | | | | | |
| | | | | | |
| | | | | | |
| | | | | | |
| 計 | 3,478円 | | | | |

(合計) 3,478円

上記のとおり相違ないことを証明します。

議員氏名 相田 光照



領収書等添付票

| | |
|-------|------|
| 支出科目 | 整理番号 |
| 広聴広報費 | 139 |

事業名・使途及び内容等

令和4年12月18日に行う県政報告会の案内の郵送料。(塩井地区・広幡地区・窪田地区・山上地区・三沢地区・愛宕地区)

支出年月日 令和4年10月27日(木)
 支出先 日本郵便株式会社

支出(領収書)の総額 8,107 円
 政務活動費の支出額 8,107 円

活動年月日(期間)
 場所

面談の有無
 (有りの場合は相手方)

特記事項

領収書その他の証拠書類の添付

領収書
 相田光照 様

[別納引受]
 第一種定形
 @84 7通 ¥588

小計 ¥588

区内特別基(定)
 @73 103通 ¥7,519

小計 ¥7,519

郵便物引受合計通数 110通
 課税計(10%) ¥8,107
 (内消費税等 ¥737)
 非課税計 ¥0

合計 ¥8,107

お預り金額 ¥10,000

おつり ¥1,893



〒100-8792 日本郵便株式会社
 東京都千代田区大手町2-3-1
 取扱日時: 2022年10月27日 15:51
 発行No. 221027A0098 端N42箱13
 連絡先: 米沢郵便局
 TEL: 0570-943-306

按分による支出がある場合の記載事項

按分の率 (-) 按分による政務活動費の支出額 (-)

経費の一部に充当した支出の場合の記載事項

政務活動費の支出額 (-)

領収書等添付票

| | |
|-------|------|
| 支出科目 | 整理番号 |
| 広聴広報費 | 149 |

事業名(使途及び内容等)

令和4年12月18日に行われた県政報告会の案内の郵送料。(塩井地区・広幡地区・窪田地区・山上地区・三沢地区・愛宕地区)

支出年月日 令和4年11月1日(火)
支出先 日本郵便株式会社

支出(領収書)の総額 8,180 円
政務活動費の支出額 8,180 円

活動年月日(期間)
場所

面談の有無
(有りの場合は相手方)
特記事項

領収書その他の証拠書類の添付

領収書
相田光照様

[別納引受]
区内特別基(定)
@73 104通 ¥7,592

小計 ¥7,592

第一種定形
@84 7通 11.0g ¥588

小計 ¥588

郵便物引受合計通数 111通
課税計(10%) ¥8,180
(内消費税等 ¥743)
非課税計 ¥0

合計 ¥8,180
お預り金額 ¥10,000
おつり ¥1,820



〒100-8792 日本郵便株式会社
東京都千代田区大手町2-3-1
取扱日時: 2022年11月1日 12:27
発行No. 221101A2694 端N43箱11
連絡先: 米沢郵便局
TEL: 0570-943-306

按分による支出がある場合の記載事項

按分の率 (-) 按分による政務活動費の支出額 (-)

経費の一部に充当した支出の場合の記載事項

政務活動費の支出額 (-)

領収書等添付票

| | |
|-------|------|
| 支出科目 | 整理番号 |
| 広聴広報費 | 150 |

事業名、使途等の内容等

令和4年12月18日に行われた県政報告会の案内の郵送料。(1名分)

支出年月日 令和4年11月7日(月)
 支出先 日本郵便株式会社

支出(領収書)の総額 84円
 政務活動費の支出額 84円

活動年月日(期間)
 場所

面談の有無
 (有りの場合は相手方)

特記事項

領収書その他の証拠書類の添付欄

領収書

相田 光照 様

[証紙切手引受]
 第一種定形
 @84 1通 ¥84

小計 ¥84

郵便物引受合計通数 1通
 課税計(10%) ¥84
 (内消費税等 ¥7)
 非課税計 ¥0

合計 ¥84
 お預り金額 ¥100
 おつり ¥16



〒100-8792 日本郵便株式会社
 東京都千代田区大手町2-3-1
 取扱日時: 2022年11月7日 13:48
 発行No. 221107A2947 端N43箱12
 連絡先: 米沢郵便局
 TEL: 0570-943-306

按分による支出がある場合の記載事項

按分の率 (-) 按分による政務活動費の支出額 (-)

経費の一部に充当した支出の場合の記載事項

政務活動費の支出額 (-)

領 収 書 等 添 付 票

| | |
|-------|------|
| 支出科目 | 管理番号 |
| 広聴広報費 | 220 |

事業名・用途及び内容等

12月18日に行われた県政報告会の会場使用料と会場プロジェクターセット使用料

支出年月日 令和4年12月27日(火)
 支出先 株式会社ナウエル

支出(領収書)の総額 126,500 円
 政務活動費の支出額 126,500 円

活動年月日(期間)
 場所

面談の有無
 (有りの場合は相手方)
 特記事項

領収書その他の証拠書類の添付欄

領 収 証

No 237776

山形県議会議員
 相田 光照 様

2022年12月27日

| | | | | | | | | |
|----|---|---|---|---|---|---|---|---|
| 金額 | 7 | 1 | 2 | 6 | 5 | 0 | 0 | - |
|----|---|---|---|---|---|---|---|---|

内訳

但

12/18 県政報告会会場利用代
 (うち消費税)
 上記正に領収致しました。



| |
|-------|
| 担当者No |
| 事務担当者 |
| 係 印 |

| | |
|-----------------|---|
| 現金 | |
| 小切手 | |
| 振 込 | / |
| クレジット 電子マネー他 | |
| 請求No. | |
| 発券No. | |

株式会社 ナウエル
 (代表) 米沢市松が岬二丁目
 TEL (0238) 22-1234 (代)

按分による支出がある場合の記載事項

按分の率 (-) 按分による政務活動費の支出額 (-)

経費の一部に充当した支出の場合の記載事項

政務活動費の支出額 (-)

領収書等添付票

| | |
|-------|------|
| 支出科目 | 整理番号 |
| 広聴広報費 | 234 |

事業名、用途及び内容等

県議会やまがた第39号の増刷代。県政の活動を周知してもらう為、県政報告と同様、各地区に配布し活用した。

支出年月日 令和5年1月16日(月)
 支出先 坂部印刷株式会社

支出(領収書)の総額 22,330 円
 政務活動費の支出額 22,330 円

活動年月日(期間)
 場所

面談の有無
 (有りの場合は相手方)

特記事項

領収書等の他の証拠書類の添付欄

ご利用明細

毎度ご利用いただき、ありがとうございます。
 ただいまのご利用明細は下記のとおりでございます。
 どうぞお確かめのうえお持ち帰りください。なお、裏面もあわせてご覧ください。

| 年月日 | お取引時刻 | 取引店番号 | 種別 | 取扱番号 | 備註 |
|-----------|---------|--------|------|------|----|
| 050116 | 15:07 | 22120 | 0240 | | |
| 銀行番号 | 店番号 | 口座番号 | | | |
| お取引内容 | お取引金額 | 手数料 | | | |
| お支払い | ¥22,000 | ¥330 | | | |
| お取引できない場合 | お取引後の残高 | お振込手数料 | | | |
| | | ¥330 | | | |

山形銀行
 本店営業部
 普通 0162531
 お受取人 サカベ インサツ、カ様
 ご依頼人 アイタ ミツテル様
 電話番号 [REDACTED]
 受付番号 0116069



按分による支出がある場合の記載事項

按分の率 (-) 按分による政務活動費の支出額 (-)

経費の一部に充当した支出の場合の記載事項

政務活動費の支出額 (-)

領収書等添付票

| | |
|-------|------|
| 支出科目 | 整理番号 |
| 広聴広報費 | 244 |

業務名、使途及び内容

2月4日窪田地区、2月11日三沢地区、2月18日愛宕地区に行われた県政報告会のご案内の郵送料

支出年月日 令和5年1月27日(金)
 支出先 日本郵便株式会社

支出（領収書）の総額 8,756 円
 政務活動費の支出額 8,756 円

活動年月日（期間）
 場所

面談の有無
 （有りの場合は相手方）
 特記事項

領収書その他@証状書類@添付

領収書

相田 光照 様

[別納引受]

| | | |
|--------------|------|--------|
| 第一種定形 ⑧84 | 102通 | ¥8,568 |
|--------------|------|--------|

| | |
|----|--------|
| 小計 | ¥8,568 |
|----|--------|

| | | |
|--------------|----|---------------|
| 第一種定形 ⑧94 | 2通 | 30.5g ¥188 |
|--------------|----|---------------|

| | |
|----|------|
| 小計 | ¥188 |
|----|------|

| | |
|-----------|--------|
| 郵便物引受合計通数 | 104通 |
| 課税計(10%) | ¥8,756 |
| (内消費税等) | ¥796) |
| 非課税計 | ¥0 |

| | |
|----|--------|
| △計 | ¥8,756 |
|----|--------|

| | |
|-------|---------|
| お預り金額 | ¥10,000 |
|-------|---------|

| | |
|-----|--------|
| おつり | ¥1,244 |
|-----|--------|



〒100-8792 日本郵便株式会社
 東京都千代田区大手町2-3-1
 取扱日時：2023年 1月27日 13:52
 発行No. 230127A4732 端N42箱11
 連絡先：米沢郵便局
 TEL:0570-943-306

按分による支出がある場合の記載事項

按分の率 (-) 按分による政務活動費の支出額 (-)

経費の一部に充当した支出の場合の記載事項

政務活動費の支出額 (-)

領収書等添付票

| 支出科目 | 整理番号 |
|------------------------------------|---------------------------|
| 広聴広報費 | 245 |
| 事業名、用途及び内容等 | |
| 2月4日に行われた窪田地区県政報告会の窪田コミュニティセンター使用料 | |
| 支出年月日 | 令和5年1月27日(金) |
| 支出先 | 米沢市窪田コミュニティセンター管理運営委員会委員長 |
| 支出(領収書)の総額 | 2,160 円 |
| 政務活動費の支出額 | 2,160 円 |
| 活動年月日(期間) | |
| 場所 | |
| 面談の有無 (有りの場合は相手方) | |
| 特記事項 | |
| 領収書その他の証拠書類の添付欄 | |
| | |
| 按分による支出がある場合の記載事項 | |
| 按分の率 (-) | 按分による政務活動費の支出額 (-) |
| 経費の一部に充当した支出の場合の記載事項 | |
| 政務活動費の支出額 | (-) |

領収書等添付票

| | |
|-------|------|
| 支出科目 | 整理番号 |
| 広聴広報費 | 259 |

事業名、用途及び内容

3月5日窪田地・中田地区、3月12日万世地区、3月14日山上地区で行われた県政報告会案内の郵送料

支出年月日 令和5年2月7日(火)
 支出先 日本郵便株式会社

支出(領収書)の総額 8,232 円
 政務活動費の支出額 8,232 円

活動年月日(期間)
 場所

面談の有無
 (有りの場合は相手方)
 特記事項

領収書の他の証拠(領収書の添付)

領収書

相田 光照 様

| | | |
|-----------|--------|--------|
| [別納引受] | | |
| 第一種定形 | | |
| ⑧84 | 98通 | ¥8,232 |
| ----- | | |
| 小計 | | ¥8,232 |
| ----- | | |
| 郵便物引受合計通数 | 98通 | |
| 課税計(10%) | ¥8,232 | |
| (内消費税等) | ¥748 | |
| 非課税計 | ¥0 | |
| ----- | | |
| 合計 | | ¥8,232 |
| お預り金額 | | ¥9,000 |
| おつり | | ¥768 |



〒100-8792 日本郵便株式会社
 東京都千代田区大手町2-3-1
 取扱日時: 2023年 2月 7日 17:07
 発行No. 230207A7314 端N43箱11
 連絡先: 米沢郵便局
 TEL: 0570-943-306

按分による支出がある場合の記載事項

按分の率 (-) 按分による政務活動費の支出額 (-)

経費の一部に充当した支出の場合の記載事項

政務活動費の支出額 (-)

領収書等添付票

| | |
|-------|------|
| 支出科目 | 整理番号 |
| 広聴広報費 | 260 |

事業名、使途及び内容等

3月19日に行われた塩井地区の県政報告会の会場使用料

支出年月日 令和5年2月9日(木)
 支出先 米沢市塩井コミュニティセンター管理運営委員会委員長万代利晴

支出(領収書)の総額 1,530 円
 政務活動費の支出額 1,530 円

活動年月日(期間)
場所

面談の有無
 (有りの場合は相手方)
 特記事項

領収書以外の証拠書類の添付欄

| | |
|--|---|
| 領収証 | 納入通知書No. 110 |
| 山形県議会議員相田光照事務所様 | 令和5年2月9日 |
| 金額 | ¥1530 |
| <input type="checkbox"/> コミュニティセンター使用料 <input type="checkbox"/> 飲食料品等(軽減税率対象) | 上記正に領収いたしました |
| 内 8%(税込・税抜)金額 消費税額等 / 10%(税込・税抜)金額 消費税額等 / 現金・カード・() | 米沢市塩井町塩野2,068番地の1 米沢市塩井コミュニティセンター管理運営委員会 委員長 [署名] |
| KHISAGO #778 | 登録番号 |



按分による支出がある場合の記載事項

按分の率 (-) 按分による政務活動費の支出額 (-)

経費の一部に充当した支出の場合の記載事項

政務活動費の支出額 (-)

領収書等添付票

| 支出科目 | 整理番号 |
|---------------------------|---------------------------|
| 広聴広報費 | 261 |
| 事業名、使途及び内容等 | |
| 3月5日に行われた窪田地区の県政報告会の会場使用料 | |
| 支出年月日 | 令和5年2月9日(木) |
| 支出先 | 米沢市窪田コミュニティセンター管理運営委員会委員長 |
| 支出(領収書)の総額 | 3,240 円 |
| 政務活動費の支出額 | 3,240 円 |
| 活動年月日(期間) | |
| 場所 | |
| 面談の有無 (有りの場合は相手方) | |
| 特記事項 | |
| 領収書その他の証拠書類の添付欄 | |
| | |
| 按分による支出がある場合の記載事項 | |
| 按分の率 (-) | 按分による政務活動費の支出額 (-) |
| 経費の一部に充当した支出の場合の記載事項 | |
| 政務活動費の支出額 | (-) |

米沢市窪田コミュニティセンター使用許可書 兼使用料領収書

減免許可番号

令和5年 2月 9日 日付の申請について、下記のとおり許可します。

令和5年 2月 9日

(注意事項) 1 この許可証を提示して使用してください。 2 裏面の記載事項を守ってください。

使用責任者 住所 米沢市金池1丁目4-7

連絡TEL 0238-33-9156

団 体 名 山形県議会議員 相田光照事務所

氏 名 相田光照 様

米沢市窪田コミュニティセンター管理運営委員会委員長



| | | | | | | |
|------------------|--|--------|---------------|---------|-------|---------|
| 行 事 の 名 称 | 県政報告会 | 使用人員 | 100 人 | | | |
| 使 用 目 的 | 会議・研修会・展示会・リハーサル・講演会・講習会・発表会・練習・その他() | | | | | |
| 使 用 関 係 | 使 用 日 | 室 名 | 時 間 | 各室使用料 | 冷暖房料 | 使用料合計 |
| | 3月5日(日) | 多目的ホール | 13:00 ~ 16:00 | 2,610 円 | 630 円 | 3,240 円 |
| | 月 日() | | ~ | 円 | 円 | 円 |
| | 月 日() | | ~ | 円 | 円 | 円 |
| | 月 日() | | ~ | 円 | 円 | 円 |
| | 月 日() | | ~ | 円 | 円 | 円 |
| | 月 日() | | ~ | 円 | 円 | 円 |
| | 月 日() | | ~ | 円 | 円 | 円 |
| | 月 日() | | ~ | 円 | 円 | 円 |
| 計 | | | | 2,610 円 | 630 円 | 3,240 円 |
| 使用器具 | | | 特記事項 | | | |

印紙

上記の金額正に領収いたしました。

令和5年 2月9日

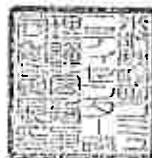

米沢市窪田コミュニティセンター管理運営委員会委員長

担当者

領 収 書 等 添 付 票

| | |
|-------|------|
| 支出科目 | 整理番号 |
| 広聴広報費 | 269 |

事業名、用途及び内容等

3月12日に行われた万世地区県政報告会の会場使用料

支出年月日 令和5年2月21日(火)
支出先 米沢市万世コミュニティセンター管理運営委員会委員長

支出（領収書）の総額 630 円
政務活動費の支出額 630 円

活動年月日（期間）
場所

面談の有無
（有りの場合は相手方）
特記事項

領収書その他の証拠書類の添付欄

按分による支出がある場合の記載事項

按分の率 (-) 按分による政務活動費の支出額 (-)

経費の一部に充当した支出の場合の記載事項

政務活動費の支出額 (-)

米沢市万世コミュニティセンター使用許可書 兼使用料領収書

令和 5 年 2 月 21 日付の申請について、下記のとおり許可します。

(注意事項) 1 この許可証を提示して使用してください。
2 裏面の記載事項を守ってください。

使用責任者 住所 XXXXXXXXXX

連絡TEL XXXXXXXXXX

団体名 相田光照果政報告会

氏名 XXXXXXXXXX 相田光照 様

米沢市万世コミュニティセンター管理運営委員会委員

減免許可番号

受理

万世コミセン
管理委員会

米沢市万世コミュニティセンター管理運営委員会

| | | | | | | |
|------------------|--|-------------|--------------------|--------------|--------------|--------------|
| 行 事 の 名 称 | <u>相田光照果政報告会</u> | | 使用人員 | 50 人 | | |
| 使 用 目 的 | 会議・研修会・展示会・リハーサル <u>(講演会)</u> ・講習会・発表会・練習・その他() | | | | | |
| 使 用 関 係 | 使 用 日 | 室 名 | 時 間 | 各室使用料 | 冷暖房料 | 使用料合計 |
| | <u>3月12日(日)</u> | <u>大ホール</u> | <u>14:00~15:00</u> | <u>420</u> 円 | <u>210</u> 円 | <u>630</u> 円 |
| | 月 日() | | ~ | 円 | 円 | 円 |
| | 月 日() | | ~ | 円 | 円 | 円 |
| | 月 日() | | ~ | 円 | 円 | 円 |
| | 月 日() | | ~ | 円 | 円 | 円 |
| | 月 日() | | ~ | 円 | 円 | 円 |
| | 月 日() | | ~ | 円 | 円 | 円 |
| 計 | | | | 420 円 | 210 円 | 630 円 |
| 使用器具 | <u>A47</u> | | | 特記事項 | | |

印紙

上記の金額正に領収いたしました。

令和 年 月 日

受理

23.2.21
万世コミセン
管理委員会

米沢市万世コミュニティセンター管理運営委員会

担当者

V 米沢市万世コミュニティセンター管理運営委員会委員長

領収書等添付票

| | |
|-------|------|
| 支出科目 | 整理番号 |
| 広聴広報費 | 270 |

事業名、用途及び内容

3月19日に行われた塩井地区県政報告会のご案内の郵送料 (塩井地区)

支出年月日 令和5年2月24日(金)
 支出先 日本郵便株式会社

支出 (領収書) の総額 8,568 円
 政務活動費の支出額 8,568 円

活動年月日 (期間)
 場所

面談の有無
 (有りの場合は相手方)
 特記事項

領収書の他の証拠書類の添付

領収書

相田 光照 様

[別納引受]
 区内特別基 (定) 27.5g
 ⑧84 102通 ¥8,568

小計 ¥8,568

郵便物引受合計通数 102通
 課税計 (10%) ¥8,568
 (内消費税等 ¥778)
 非課税計 ¥0

合計 ¥8,568

お預り金額 ¥10,070

おつり ¥1,502



〒100-8792 日本郵便株式会社
 東京都千代田区大手町2-3-1
 取扱日時: 2023年 2月24日 11:42
 発行No. 230224A5757 端N70箱01
 連絡先: 万世郵便局
 TEL:0238-28-4300

按分による支出がある場合の記載事項

按分の率 (-) 按分による政務活動費の支出額 (-)

経費の一部に充当した支出の場合の記載事項

政務活動費の支出額 (-)

領収書等添付票

| | |
|-------|------|
| 支出科目 | 整理番号 |
| 広聴広報費 | 271 |

事業名、使途及び内容等

3月19日に行われた塩井地区県政報告会のご案内の追加分の切手代 (5名分)

支出年月日 令和5年2月24日(金)
 支出先 日本郵便株式会社

支出(領収書)の総額 470 円
 政務活動費の支出額 470 円

活動年月日(期間)
 場所

面談の有無
 (有りの場合は相手方)
 特記事項

領収書その他の証拠書類の添付欄

領収書
 相田光照 様

[販売]
 94円普通切手 5枚 ¥470

小計 ¥470

課税計(10%) ¥0
 (内消費税等 ¥0)
 非課税計 ¥470

合計 ¥470
 お預り金額 ¥500
 おつり ¥30



〒100-8792 日本郵便株式会社
 東京都千代田区大手町2-3-1
 取扱日時: 2023年 2月24日 14:30
 発行No. 230224J0357 端N42箱12
 連絡先: 米沢郵便局
 TEL: 0570-943-306

按分による支出がある場合の記載事項

按分の率 (-) 按分による政務活動費の支出額 (-)

経費の一部に充当した支出の場合の記載事項

政務活動費の支出額 (-)

領収書等添付票

| | |
|---------------------------|---------------------------|
| 支出科目 | 整理番号 |
| 広聴広報費 | 273 |
| 事業名、用途及び内容等 | |
| 3月14日に行われた山上地区県政報告会の会場使用料 | |
| 支出年月日 | 令和5年2月27日(月) |
| 支出先 | 米沢市山上コミュニティセンター管理運営委員会委員長 |
| 支出(領収書)の総額 | 1,020 円 |
| 政務活動費の支出額 | 1,020 円 |
| 活動年月日(期間) | |
| 場所 | |
| 面談の有無 (有りの場合は相手方) | |
| 特記事項 | |
| 領収書その他の証拠書類の添付欄 | |
| | |
| 按分による支出がある場合の記載事項 | |
| 按分の率 (-) | 按分による政務活動費の支出額 (-) |
| 経費の一部に充当した支出の場合の記載事項 | |
| 政務活動費の支出額 (-) | |



米沢市 山 上コミュニティセンター使用許可書 兼使用料領収書

令和 5 年 2 月 27 日付の申請について、下記のとおり許可します。

令和 5 年 2 月 27 日

(注意事項) 1 この許可証を提示して使用してください。 2 裏面の記載事項を守ってください。

| | |
|------|--------|
| 該当項目 | 減免許可番号 |
| 減 免 | |
| 半額減免 | |

使用責任者 住所 米沢市金池1丁目4-7

連絡TEL 0238-33-9156

団 体 名 山形県議会議員相田光照事務所

氏 名 相田光照 様

米沢市 山 上コミュニティセンター管理運営委員会委員

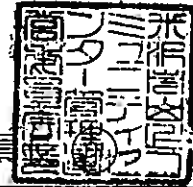

| | | | | | | |
|------------------|--|------------|----------------------|--------------|---------------|---------------|
| 行 事 の 名 称 | <u>県政報告会</u> | | 使用人員 | <u>50</u> 人 | | |
| 使 用 目 的 | 会議・研修会・展示会・リハーサル・講演会・講習会・発表会・練習・その他() | | | | | |
| 使 用 関 係 | 使 用 日 | 室 名 | 時 間 | 各室使用料 | 冷暖房料 | 使用料合計 |
| | <u>3</u> 月 <u>14</u> 日(火) | <u>ホ-ル</u> | <u>18:00 ~ 20:00</u> | <u>600</u> 円 | <u>4000</u> 円 | <u>1000</u> 円 |
| | 月 日() | | ~ | 円 | 円 | 円 |
| | 月 日() | | ~ | 円 | 円 | 円 |
| | 月 日() | | ~ | 円 | 円 | 円 |
| | 月 日() | | ~ | 円 | 円 | 円 |
| | 月 日() | | ~ | 円 | 円 | 円 |
| | 月 日() | | ~ | 円 | 円 | 円 |
| 計 | | | | 円 | 円 | 円 |
| 使用器具 | | | | 特記事項 | | |

上記の金額正に領収いたしました。



令和 5 年 2 月 27 日

√米沢市 山 上コミュニティセンター管理運営委員会委員長



領収書等添付票

| | |
|-------|------|
| 支出科目 | 整理番号 |
| 広聴広報費 | 274 |

事業名・使途及び内容等

県政報告会で使用するプロジェクターの操作機代

支出年月日 令和5年2月28日(火)
 支出先 

支出（領収書）の総額 1,980 円
 政務活動費の支出額 990 円

活動年月日（期間）
 場所

面談の有無
 （有りの場合は相手方）
 特記事項

領収書その他の証拠書類の添付欄

領 収 証

山形県議会議員 相田光照様 2023年 2月28日

★ 1,980

但プロジェクター-操作機代
 上記正に領収いたしました

| | |
|-----|-----------|
| 内 訳 | |
| 税率 | 金額(税抜・税込) |
| % | 消費税額等 |
| 税率 | 金額(税抜・税込) |
| % | 消費税額等 |

 ●

コクヨ ウケ-1048

按分による支出がある場合の記載事項

按分の率 (1/2) 按分による政務活動費の支出額 (990円)

経費の一部に充当した支出の場合の記載事項

政務活動費の支出額 (-)

領収書等添付票

| | |
|----------------------|-------------|
| 支出科目 | 整理番号 |
| 広聴広報費 | 281 |
| 事業名(使途及び内容等) | |
| ホームページ制作費 | |
| 支出年月日 | 令和5年3月8日(水) |
| 支出先 | ゆずシステム株式会社 |
| 支出(領収書)の総額 | 132,000 円 |
| 政務活動費の支出額 | 33,000 円 |
| 活動年月日(期間) | |
| 場所 | |
| 面談の有無 (有りの場合は相手方) | |
| 特記事項 | |

| | |
|--|--------------|
| 領収書その他の証拠書類の添付欄 | |
| <p>領 収 証</p> <p>山形県議員 相田光照 様 No. _____</p> <p>★ 但し 132,000円 - HP制作費として</p> <p>2023年3月8日 上記正に領収いたしました</p> | |
|  | 内訳 |
| | 税率 金額(税込・税別) |
| | 消費税率等 |
| | 税率 金額(税込・税別) |
| 消費税率等 | |
| <p>〒992-0044 山形県米沢市春日2丁目2番19号</p> <p>ゆずシステム株式会社</p> <p>代表取締役 加藤 光</p> <p>TEL: 0238-49-7873</p> | |

D21F18

| | |
|-------------------|----------------------------|
| 按分による支出がある場合の記載事項 | |
| 按分の率 (1/4) | 按分による政務活動費の支出額 (33,000円) |

| | |
|----------------------|-------|
| 経費の二部に充当した支出の場合の記載事項 | |
| 政務活動費の支出額 | (-) |

領収書等添付票

| | |
|-------|------|
| 支出科目 | 整理番号 |
| 広報広報費 | 291 |

事業名 便送及び内容等

3月29日に行われた松川コミュニティセンターでの県政報告会案内の郵送料 (通町地区105通分)

支出年月日 令和5年3月23日(木)
 支出先 日本郵便株式会社

支出(領収書)の総額 8,820 円
 政務活動費の支出額 8,820 円

活動年月日(期間)
 場所

面談の有無
 (有りの場合は相手方)
 特記事項

領収書その他の証拠書類の添付欄

領収書
 相田光照 様

| | | |
|--------------|------|---------|
| [別納引受] | | |
| 第一種定形 084 | 105通 | ¥8,820 |
| 小計 | | ¥8,820 |
| 郵便物引受合計通数 | | 105通 |
| 課税計(10%) | | ¥8,820 |
| (内消費税等) | | ¥801 |
| 非課税計 | | ¥0 |
| 合計 | | ¥8,820 |
| お預り金額 | | ¥10,000 |
| おつり | | ¥1,180 |

〒100-8792 日本郵便株式会社
 東京都千代田区大手町2-3-1
 取扱日時: 2023年 3月23日 15:57
 発行No. 230323A4977 端N15箱01
 連絡先: 米沢春日郵便局
 TEL: 0238-22-9425

按分による支出がある場合の記載事項

按分の率 (-) 按分による政務活動費の支出額 (-)

経費の全部に充当した支出の場合の記載事項

政務活動費の支出額 (-)

領収書等添付票

| | |
|-------|------|
| 支出科目 | 整理番号 |
| 広聴広報費 | 292 |

事業名、用途及び内容等

3月29日に行われた松川コミュニティセンターでの県政報告会案内の郵送料 (太田町・吾妻町63通分)

支出年月日 令和5年3月24日(金)
 支出先 日本郵便株式会社

支出(領収書)の総額 5,292 円
 政務活動費の支出額 5,292 円

活動年月日(期間)
場所

面談の有無
 (有りの場合は相手方)
 特記事項

領収書等の他の証拠書類の添付欄

領収書
 相田光照 様

| | | |
|--------------|-----|---------|
| [別納引受] | | |
| 第一種定形 684 | 63通 | ¥5,292 |
| 小計 | | ¥5,292 |
| 郵便物引受合計通数 | 63通 | |
| 課税計(10%) | | ¥5,292 |
| (内消費税等) | | ¥481 |
| 非課税計 | | ¥0 |
| 合計 | | ¥5,292 |
| お預り金額 | | ¥10,002 |
| おつり | | ¥4,710 |

〒100-8792 日本郵便株式会社
 東京都千代田区大手町2-3-1
 取扱日時: 2023年 3月24日 12:13
 発行No. 230324A9441 端N43箱12
 連絡先: 米沢郵便局
 TEL: 0570-943-306

按分による支出がある場合の記載事項

按分の率 (-) 按分による政務活動費の支出額 (-)

経費の一部に充当した支出の場合の記載事項

政務活動費の支出額 (-)

領収書等添付票

| | |
|-------|------|
| 支出科目 | 整理番号 |
| 広聴広報費 | 293 |

事業名 使途及び内容等

3月29日に行われた県政報告会案内の郵送料 (山上地区30通分)

支出年月日 令和5年3月24日(金)
 支出先 日本郵便株式会社

支出(領収書)の総額 2,520 円
 政務活動費の支出額 2,520 円

活動年月日(期間)
 場所

面談の有無
 (有りの場合は相手方)
 特記事項

領収書等の他の証憑書類の添付欄

領収書
 相田 光照 様

[別納引受]
 第一種定形
 684 30通 ¥2,520

 小 計 ¥2,520

 郵便物引受合計通数 30通
 課税計(10%) ¥2,520
 (内消費税等 ¥229)
 非課税計 ¥0

 合計 ¥2,520
 お預り金額 ¥10,520
 おつり ¥8,000



〒100-8792 日本郵便株式会社
 東京都千代田区大手町2-3-1
 取扱日時: 2023年 3月24日 16:56
 発行No. 230324A7572 端N42箱13
 連絡先: 米沢郵便局
 TEL: 0570-943-306

按分による支出がある場合の記載事項

按分の率 (-) 按分による政務活動費の支出額 (-)

経費の一部に充当した支出の場合の記載事項

政務活動費の支出額 (-)

領収書等添付票

| | |
|-------|------|
| 支出科目 | 整理番号 |
| 広聴広報費 | 294 |

事業名、用途及び内容等

3月29日に行われた県政報告会の会場使用料

支出年月日 令和5年3月24日(金)
支出先 米沢市松川コミュニティセンター管理運営委員会委員長

支出(領収書)の総額 2,960 円
政務活動費の支出額 2,960 円

活動年月日(期間)
場所

面談の有無
(有りの場合は相手方)
特記事項

領収書その他の証拠書類の添付欄

按分による支出がある場合の記載事項

按分の率 (-) 按分による政務活動費の支出額 (-)

経費の一部に充当した支出の場合の記載事項

政務活動費の支出額 (-)

米沢市松川コミュニティセンター使用許可書 兼使用料領収書

(注意事項) 1 この許可証を提示して使用してください。 2 裏面の記載事項を守ってください。

減免許可番号

令和 5 年 3 月 24 日付の申請について、下記のとおり許可します。

(許可年月日) 令和 年 月 日

使用責任者住所 米沢市金池1丁目4-7

連絡TEL 0238-33-9156

団 体 名 山形県議会議員 相田光照, 事務所

氏 名 相田光照 様

米沢市松川コミュニティセンター管理運営委員会委員長

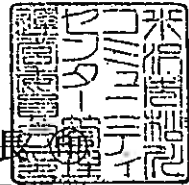

| | | | | | | |
|------------------|--------------------------------------|-------|---------------|-------|------|-------|
| 行 事 の 名 称 | 県政報告会 | | | 使用人員 | 50 人 | |
| 使 用 目 的 | 会議・研修会・展示会・リハーサル・講演会・講習会・発表会・練習(その他) | | | | | |
| 使 用 関 係 | 使 用 日 | 室 名 | 時 間 | 各室使用料 | 冷暖房料 | 使用料合計 |
| | 3月29日(水) | 松川1,2 | 17:30 ~ 21:00 | 2560円 | 400円 | 2960円 |
| | 月 日() | | ~ | 円 | 円 | 円 |
| | 月 日() | | ~ | 円 | 円 | 円 |
| | 月 日() | | ~ | 円 | 円 | 円 |
| | 月 日() | | ~ | 円 | 円 | 円 |
| | 月 日() | | ~ | 円 | 円 | 円 |
| | 月 日() | | ~ | 円 | 円 | 円 |
| | 月 日() | | ~ | 円 | 円 | 円 |
| 計 | | | | 2560円 | 400円 | 2960円 |
| 使用器具 | | | | 特記事項 | | |

【誓約事項】

暴力団員による不当な行為の防止等に関する法律（平成3年法律第77号）第2条第2号に規定する暴力団を利する使用でないことを誓約します。

1. 誓約事項について誓約する場合は、□にレ印を記入すること。
2. 誓約事項について確認するため、山形県警察本部長に申請者の住所、氏名、その他の申請書に記載されている情報を提供して、その意見を聴くことがある。なお、必要がある場合は、申請者の生年月日等の個人情報を確認することがある。

印紙

上記の金額正に領収いたしました。

令和 5 年 3 月 24 日

担当者



米沢市松川コミュニティセンター管理運営委員会委員長

領 収 書 等 添 付 票

| 支出科目 | 整理番号 |
|----------------------|----------------------------|
| 広聴広報費 | 307 |
| 事業名、使途及び内容等 | |
| 県政報告会で使用したプロジェクター購入費 | |
| 支出年月日 | 令和5年4月10日(月) |
| 支出先 | KIストア本店 |
| 支出(領収書)の総額 | 38,800 円 |
| 政務活動費の支出額 | 19,400 円 |
| 活動年月日(期間) | |
| 場所 | |
| 面談の有無 (有りの場合は相手方) | |
| 特記事項 | |
| 領収書以外の証拠書類の添付欄 | |
| | |
| 按分による支出がある場合の記載事項 | |
| 按分の率 (1/2) | 按分による政務活動費の支出額 (19,400円) |
| 経費の一部に充当した支出の場合の記載事項 | |
| 政務活動費の支出額 | (-) |

▼お支払日・当月ご請求額・お支払合計額・お支払口座は「ご請求情報」よりご確認いただけます

各種明細

ご請求明細

☐通常払い

| | |
|------|--|
| ご請求額 | |
|------|--|

☐リボ払い（定額払い）

| | |
|----------|----------|
| 前月お支払後残高 | |
| 新規ご利用額 | |
| 残高 | |
| ご請求額 | 489,059円 |
| 内元金 | |
| 内手数料 | |
| 内限度超過額 | |
| 当月お支払後残高 | |

ご利用明細

ご請求額・ご利用明細を確認する

| ご利用日 | ご利用者 (カード番号 下4桁) | ご利用金額 | ご利用店名 |
|-----------------------------|------------------------|-------|-------|
| 2023/6/7 - 2大(1097) 38,800円 | | | |
| AMAZON. CO. JP | | | |
| リボ払い・「楽Pay」ご利用小計 小計: 円 | | | |

領収書等添付票

| | |
|----------|------|
| 出金科目 | 整理番号 |
| 要請陳情等活動費 | 135 |

事業名・用途及び内容等

置賜地域要望活動の際の往路交通費（詳細は別途資料にて添付）

支出年月日 令和4年10月13日(木)
 支出先 東日本旅客鉄道株式会社

支出（領収書）の総額 10,530 円
 政務活動費の支出額 10,530 円

活動年月日（期間） 令和4年10月25日(火) から 令和4年10月25日(火) まで
 場所 国土交通省

面談の有無 技監吉岡幹夫氏 道路局長丹羽克彦氏 道路局環境安全防災課長高松諭氏ほか
 （有りの場合は相手方）

特記事項

領収書その他の証拠書類の添付

領収書 相田光照 様
 Receipt
 領収年月日 2022.10.13
 金額 ￥10,530
 [クレジット扱い]
 購入商品 JR乗車券類 JR tickets
 (60034 1枚)
 東日本旅客鉄道株式会社
 米沢駅
 米沢駅VF1発行 00035-01

印紙税申告納付につき渋谷税務署承認済

お客様控 クレジットカードご利用票 / CREDIT CARD SALES SLIP R001
 有XX-XX
 会社名・会員番号 DC-XXXXXXXXXXXX1057 (JR東日本)
 取引内容:お買上 支払区分: - 括 IC ￥10,530
 承認番号:614769ATCODE4 001
 商品名: 指 定 券 1枚(冊)
 10月25日 つばさ 122号 米沢→東京 乗車券込み
 乗車変更や払戻しの取扱箇所、内容、方法等に制限があります。
 払戻しの際は購入時のカードをお持ちください。
 Mastercard A0000000041010
 2022.10.13 60034-02

この控は大切に保存してください。
 米沢駅VF1発行

按分による支出がある場合の記載事項

按分の率 (-) 按分による政務活動費の支出額 (-)

経費の一部に充当した支出の場合の記載事項

政務活動費の支出額 (-)

領収書等添付票

| 支出科目 | 整理番号 |
|--------------------------------|--|
| 要請陳情等活動費 | 136 |
| 事業名(用途及び内容等) | |
| 置賜地域要望活動の際の復路交通費 (詳細は別途資料にて添付) | |
| 支出年月日 | 令和4年10月25日(火) |
| 支出先 | 東日本旅客鉄道株式会社 |
| 支出(領収書)の総額 | 10,120 円 |
| 政務活動費の支出額 | 10,120 円 |
| 活動年月日(期間) | 令和4年10月25日(火) から 令和4年10月25日(火) まで |
| 場所 | 国土交通省 |
| 面談の有無 (有りの場合は相手方) | 技監吉岡幹夫氏 道路局長丹羽克彦氏 道路局環境安全防災課長 ████████ 氏ほか |
| 特記事項 | |
| 領収書等の他の証拠書類の添付欄 | |
| 按分による支出がある場合の記載事項 | |
| 按分の率 (-) | 按分による政務活動費の支出額 (-) |
| 経費の一部に充当した支出の場合の記載事項 | |
| 政務活動費の支出額 | (-) |

発行日 2022年11月18日13時25分
発行番号 No.E414621226595761025

えきねっと ご利用票兼領収書
下記の金額を、確かに領収しました。

東日本旅客鉄道株式会社
登録番号：T9011001029597

| | |
|----|--|
| 宛名 | 山形県議会議員 相田 光照 様 |
| 金額 | ¥10,120(税込10%) クレジットカード利用(カード番号下4桁：1057) |
| 但し | きっぷのご購入代金として |

きっぷの明細

| | |
|--------|-------------------------------|
| 予約番号 | E41462 |
| 購入日 | 2022年10月25日 |
| 乗車日 | 2022年10月25日 |
| 列車名・区間 | ○つばさ145号指定席(乗車券込み) 上野 → 米沢 |
| ご利用人数 | おとな1名 |

領収書等添付票

| | |
|----------|------|
| 支出科目 | 管理番号 |
| 要請陳情等活動費 | 137 |

事業名、用途及び内容等

置賜地域要望活動の際の駐車場代（詳細は別途資料にて添付）

支出年月日 令和4年10月25日(火)
 支出先 米沢商工会議所

支出（領収書）の総額 800 円
 政務活動費の支出額 800 円

活動年月日（期間） 令和4年10月25日(火) から 令和4年10月25日(火) まで
 場所 国土交通省

面談の有無 技監吉岡幹夫氏 道路局長丹羽克彦氏 道路局環境安全防災課長 氏ほか
 （有りの場合は相手方）

特記事項

領収書その他証拠書類の添付

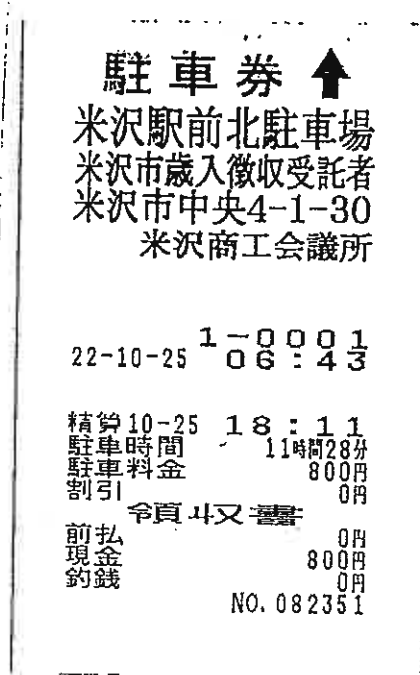

按分による支出がある場合の記載事項

按分の率 (-) 按分による政務活動費の支出額 (-)

経費の一部に充当した支出の場合の記載事項

政務活動費の支出額 (-)

領収書等添付票

| | |
|----------|------|
| 支出科目 | 整理番号 |
| 要請陳情等活動費 | 158 |

事業名、用途及び内容等

10月25日実施の国交省、農林水産省、内閣府、財務省、自民党国会議員への要望活動における要望書印刷代。73,200円を6名で均等割りした金額。

支出年月日 令和4年11月7日(月)
支出先 株式会社羽陽印刷

支出(領収書)の総額 12,200 円
政務活動費の支出額 12,200 円

活動年月日(期間) 令和4年11月7日(月) から 令和4年11月7日(月) まで
場所 国土交通省

面談の有無 技監吉岡幹夫氏 道路局長丹羽克彦氏 道路局環境安全防災課長 氏ほか
(有りの場合は相手方)

特記事項

領収書その他の証拠書類の添付欄

按分による支出がある場合の記載事項

按分の率 (-) 按分による政務活動費の支出額 (-)

経費の一部に充当した支出の場合の記載事項

政務活動費の支出額 (-)

領 収 書

令和4年11月7日

山形県議会議員
相 田 光 照 様

金額 ￥12,200-

但し 10月25日実施の国交省、農林水産省、内閣府、財務省、
自民党国会議員への要望活動における要望書印刷代金総額
73,200円を6名で均等割りした金額として
上記の金額正に領収いたしました

株式会社羽陽印刷

代表取締役 石川 一郎

山形県米沢市中央三丁目9番22号

令和4年度政務活動費支払証明書

支出科目 要請陳情等活動費

(単位：円)

| 支払年月日 | 支払額 | 支払先 | 面談の有無 (有の場合) は相手方 | 内容及び場所 | 備考 |
|-------------|------|-----|-------------------------|---|---|
| R4.11.28(月) | 148円 | | 置賜試験場工業技術振興会会長 大友久雅氏ほか | 【内容】置賜試験場工業技術振興会より案内があり、「置賜試験場に関する要望活動」への出席を求められた為参加した。その際の往復交通費。 【場所】置賜総合支庁 | 自家用車利用 37円 ×4.0km 自宅→置賜総合支庁往復 |
| | | | | | |
| | | | | | |
| | | | | | |
| | | | | | |
| 計 | 148円 | | | | |
| (合計) | 148円 | | | | |

上記のとおり相違ないことを証明します。

議員氏名 相田 光照



領 収 書 等 添 付 票

| | |
|--|---------------------------------|
| 支出科目 | 整理番号 |
| 会議費 | 6 |
| 事業名、使途及び内容等 | |
| 山寺観光協会・山寺地区文化観光推進協議会・円仁の鐘を鳴らす会より案内があり、「円仁祭」への出席を求められた為参加した。その際の往復高速代交通費。 | |
| 支出年月日 | 令和4年4月14日(木) |
| 支出先 | 東日本高速道路株式会社 |
| 支出（領収書）の総額 | 3,360 円 |
| 政務活動費の支出額 | 3,360 円 |
| 活動年月日（期間） | 令和4年4月14日(木) から 令和4年4月14日(木) まで |
| 場所 | 山形市宝珠山立石寺 根本中堂 |
| 面談の有無 (有りの場合は相手方) | 山寺観光協会 会長清原 正田氏ほか |
| 特記事項 | 東北中央自動車道「米沢北本線」→「山形北」往復 |
| 領収書その他の証拠書類の添付欄 | |
| | |
| 按分による支出がある場合の記載事項 | |
| 按分の率 (-) | 按分による政務活動費の支出額 (-) |
| 経費の一部に充当した支出の場合の記載事項 | |
| 政務活動費の支出額 (-) | |

ETCカード使用 料金明細書

令和4年
4月分

山形県議会議員
相田光照

ご利用明細

ご利用明細を確認する

| ご利用日 | ご利用者 (カード番号 下4桁) | ご利用金額 | |
|------------------------|------------------------|--------|---|
| ご利用店名 | | | |
| 2022/4/14 | 本人(1097) | 1,680円 | ▲ |
| ETC 米沢北本線-山形北 | | | |
| 車種：普通車 | | | |
| 2022/4/14 | 本人(1097) | 1,680円 | ▲ |
| ETC 山形北 -米沢北本線 | | | |
| 車種：普通車 | | | |
| 2022/4/17 | 本人(1097) | 1,310円 | ▲ |
| ETC特別割引 米沢北本線-東根 | | | |
| 車種：普通車 | | | |
| 2022/4/17 | 本人(1097) | 1,310円 | ▲ |
| ETC特別割引 東根 -米沢北本線 | | | |
| 車種：普通車 | | | |
| リボ払い・「楽Pay」ご利用小計 小計： 円 | | | |

領 収 書 等 添 付 票

| | |
|------|------|
| 支出科目 | 整理番号 |
| 会議費 | 8 |

事業名、用途及び内容等

陸上自衛隊第六師団より案内があり、第六師団創隊60周年・神町駐屯地創立66周年記念行事への出席を求められた為参加した。その際の往復高速代交通費。

支出年月日 令和4年4月17日(日)
 支出先 東日本高速道路株式会社

支出（領収書）の総額 2,620 円
 政務活動費の支出額 2,620 円

活動年月日（期間） 令和4年4月17日(日) から 令和4年4月17日(日) まで
 場所 山形県東根市神町駐屯地

面談の有無 陸上自衛隊第六師団長 陸将 鬼頭健司氏ほか
 （有りの場合は相手方）

特記事項 東北中央自動車道「米沢北本線」→「東根IC」往復

領収書その他の証拠書類の添付欄

按分による支出がある場合の記載事項

按分の率 (-) 按分による政務活動費の支出額 (-)

経費の一部に充当した支出の場合の記載事項

政務活動費の支出額 (-)

ETCカード使用 料金明細書

令和4年
4月分

山形県議会議員
相田光照

ご利用明細

ご利用明細を確認する

| ご利用日 | ご利用者 (カード番号 下4桁) | ご利用金額 | |
|-----------------------------|------------------------|-------|--|
| ご利用店名 | | | |
| 2022/4/14 本人(1097) 1,680円 ▲ | | | |
| ETC 米沢北本線-山形北 | | | |
| 車種：普通車 | | | |
| 2022/4/14 本人(1097) 1,680円 ▲ | | | |
| ETC 山形北 -米沢北本線 | | | |
| 車種：普通車 | | | |
| 2022/4/17 本人(1097) 1,310円 ▲ | | | |
| ETC特別割引 米沢北本線-東根 | | | |
| 車種：普通車 | | | |
| 2022/4/17 本人(1097) 1,310円 ▲ | | | |
| ETC特別割引 東根 -米沢北本線 | | | |
| 車種：普通車 | | | |
| リボ払い・「楽Pay」ご利用小計 小計： 円 | | | |

領収書等添付票

| | |
|---|---|
| 支出科目 | 整理番号 |
| 会議費 | 16 |
| 事業名、使途及び内容等 | |
| 「山形県立寒河江工業高等学校改築整備事業安全祈願祭」への出席を求められた為参加した。その際の往復高速代交通費。 | |
| 支出年月日 | 令和4年5月2日(月) |
| 支出先 | 東日本高速道路株式会社 |
| 支出(領収書)の総額 | 3,620 円 |
| 政務活動費の支出額 | 3,620 円 |
| 活動年月日(期間) | 令和4年5月2日(月) から 令和4年5月2日(月) まで |
| 場所 | 山形県立寒河江工業高等学校改築整備工事 現場内 |
| 面談の有無 (有りの場合は相手方) | 施工者代表升川・高木特定建設工事共同企業体代表升川建設株式会社代表取締役社長 升川修氏ほか |
| 特記事項 | 東北中央自動車道「米沢北本線」→「寒河江SA」往復 |
| 領収書その他の証拠書類の添付欄 | |
| | |
| 按分による支出がある場合の記載事項。 | |
| 按分の率 (-) | 按分による政務活動費の支出額 (-) |
| 経費の一部に充当した支出の場合の記載事項 | |
| 政務活動費の支出額 (-) | |

ETCカード使用 料金明細書

令和4年

5月分

山形県議会議員
相田光照

ご利用明細

ご利用明細を確認する

| ご利用日 | ご利用者 (カード番号 下4桁) | ご利用金額 | ご利用店名 |
|------------------------|------------------------|--------|-------------------------------|
| 2022/5/2 | 本人(1097) | 1,810円 | ETC 米沢北本線-寒河江SA 車種：普通車 |
| 2022/5/2 | 本人(1097) | 1,810円 | ETC 寒河江SA-米沢北本線 車種：普通車 |
| 2022/5/6 | 本人(1097) | 1,140円 | ETC 米沢北本線-山形上山 車種：普通車 |
| 2022/5/6 | 本人(1097) | 1,140円 | ETC 山形上山 -米沢北本線 車種：普通車 |
| 2022/5/14 | 本人(1097) | 1,000円 | ETC特別割引 米沢北本線-山形中央 車種：普通車 |
| 2022/5/14 | 本人(1097) | 1,000円 | ETC特別割引 山形中央 -米沢北本線 車種：普通車 |
| 2022/5/16 | 本人(1097) | 1,140円 | ETC 米沢北本線-山形上山 車種：普通車 |
| 2022/5/16 | 本人(1097) | 1,140円 | ETC 山形上山 -米沢北本線 車種：普通車 |
| リボ払い・「楽Pay」ご利用小計 小計： 円 | | | |

領収書等添付票

| | |
|------|------|
| 支出科目 | 整理番号 |
| 会議費 | 20 |

事業名、使途及び内容等

自由民主党山形県連政調会長より案内があり、政調会への出席を求められた為参加した。その際執務室には立ち寄らず、そのまま県議会南棟2階の第一会議室へ向かい政調会を行った。その時の高速利用料金。

支出年月日 令和4年5月6日(金)
支出先 東日本高速道路株式会社

支出(領収書)の総額 2,280 円
政務活動費の支出額 2,280 円

活動年月日(期間) 令和4年5月6日(金) から 令和4年5月6日(金) まで
場所 県議会南棟2階 第一会議室

面談の有無 自由民主党山形県連政調会長 島津良平氏ほか
(有りの場合は相手方)

特記事項 東北中央自動車道「米沢北本線」→「山形上山」往復

領収書その他の証拠書類の添付欄

按分による支出がある場合の記載事項

按分の率 (-) 按分による政務活動費の支出額 (-)

経費の一部に充当した支出の場合の記載事項

政務活動費の支出額 (-)

ETCカード使用 料金明細書

令和4年

5月分

山形県議会議員
相田光照

ご利用明細

ご利用明細を確認する

| ご利用日 | ご利用者 (カード番号 下4桁) | ご利用金額 | |
|------------------------|------------------------|--------|---|
| ご利用店名 | | | |
| ETC 米沢北本線-寒河江SA | | | |
| 2022/5/2 | 本人(1097) | 1,810円 | ▲ |
| 車種：普通車 | | | |
| 2022/5/2 | 本人(1097) | 1,810円 | ▲ |
| ETC 寒河江SA-米沢北本線 | | | |
| 車種：普通車 | | | |
| 2022/5/6 | 本人(1097) | 1,140円 | ▲ |
| ETC 米沢北本線-山形上山 | | | |
| 車種：普通車 | | | |
| 2022/5/6 | 本人(1097) | 1,140円 | ▲ |
| ETC 山形上山 -米沢北本線 | | | |
| 車種：普通車 | | | |
| 2022/5/14 | 本人(1097) | 1,000円 | ▲ |
| ETC特別割引 米沢北本線-山形中央 | | | |
| 車種：普通車 | | | |
| 2022/5/14 | 本人(1097) | 1,000円 | ▲ |
| ETC特別割引 山形中央 -米沢北本線 | | | |
| 車種：普通車 | | | |
| 2022/5/16 | 本人(1097) | 1,140円 | ▲ |
| ETC 米沢北本線-山形上山 | | | |
| 車種：普通車 | | | |
| 2022/5/16 | 本人(1097) | 1,140円 | ▲ |
| ETC 山形上山 -米沢北本線 | | | |
| 車種：普通車 | | | |
| リボ払い・「楽Pay」ご利用小計 小計： 円 | | | |

領収書等添付票

| | |
|--|--------------------------------|
| 支出科目 | 整理番号 |
| 会議費 | 24 |
| 事業名、使途及び内容等 | |
| 「公共事業等説明会」及び「意見交換会」への出席を求められた為参加し、令和4年度置賜総合支庁の取組みや置賜教育事務所管内の概要等の説明を受けその後、意見交換会に出席し公共事業の様々な課題等についての意見交換会を行った。 | |
| 支出年月日 | 令和4年5月9日(月) |
| 支出先 | 意見交換会事務局 置賜総合支庁総務企画部 総務課長 山田英樹 |
| 支出(領収書)の総額 | 6,000 円 |
| 政務活動費の支出額 | 5,000 円 |
| 活動年月日(期間) | 令和4年5月9日(月) から 令和4年5月9日(月) まで |
| 場所 | 山形県置賜総合支庁 本庁舎 |
| 面談の有無 (有りの場合は相手方) | 置賜地区選出県議会議員会会長 松山現人氏ほか |
| 特記事項 | |

領収書その他の証拠書類の添付欄

領 収 書

山形県議会議員
相 田 光 照 様

— 金 5, 0 0 0 円 也 —

(但し、5月9日開催の
意見交換会会費として)

上記金額を正に領収いたしました。

令和4年5月9日

意見交換会事務局
置賜総合支庁総務企画部
総務課長 山田 英樹

| | |
|----------------------|----------------------|
| 按分による支出がある場合の記載事項 | |
| 按分の率 (-) | 按分による政務活動費の支出額 (-) |
| 経費の一部に充当した支出の場合の記載事項 | |
| 政務活動費の支出額 | (5,000 円) |

領収書等添付票

| 支出科目 | 整理番号 |
|---|---------------------------------|
| 会議費 | 33 |
| 事業名、使途及び内容等 | |
| 山形県道路整備促進協議会より案内があり、令和4年度 年度山形県道路整備促進協議会通常総会への出席を求められた為参加し、挨拶を行った。その際の往復高速代交通費。 | |
| 支出年月日 | 令和4年5月16日(月) |
| 支出先 | 東日本高速道路株式会社 |
| 支出(領収書)の総額 | 2,280 円 |
| 政務活動費の支出額 | 2,280 円 |
| 活動年月日(期間) | 令和4年5月16日(月) から 令和4年5月16日(月) まで |
| 場所 | 山形市パレスグランデール |
| 面談の有無 (有りの場合は相手方) | 山形県道路整備促進協議会会長 東根市長 土田正剛氏ほか |
| 特記事項 | 東北中央自動車道「米沢北本線」→「山形上山」往復 |
| 領収書その他の証拠書類の添付欄 | |
| | |
| 按分による支出がある場合の記載事項 | |
| 按分の率 (-) | 按分による政務活動費の支出額 (-) |
| 経費の一部に充当した支出の場合の記載事項 | |
| 政務活動費の支出額 (-) | |

ETCカード使用 料金明細書

令和4年

5月分

山形県議会議員
相田光照

ご利用明細

ご利用明細を確認する

| ご利用日 | ご利用者 (カード番号 下4桁) | ご利用金額 | |
|------------------------|------------------------|--------|---|
| ご利用店名 | | | |
| 2022/5/2 | 本人(1097) | 1,810円 | ▲ |
| ETC 米沢北本線-寒河江SA | | | |
| 車種：普通車 | | | |
| 2022/5/2 | 本人(1097) | 1,810円 | ▲ |
| ETC 寒河江SA-米沢北本線 | | | |
| 車種：普通車 | | | |
| 2022/5/6 | 本人(1097) | 1,140円 | ▲ |
| ETC 米沢北本線-山形上山 | | | |
| 車種：普通車 | | | |
| 2022/5/6 | 本人(1097) | 1,140円 | ▲ |
| ETC 山形上山 -米沢北本線 | | | |
| 車種：普通車 | | | |
| 2022/5/14 | 本人(1097) | 1,000円 | ▲ |
| ETC特別割引 米沢北本線-山形中央 | | | |
| 車種：普通車 | | | |
| 2022/5/14 | 本人(1097) | 1,000円 | ▲ |
| ETC特別割引 山形中央 -米沢北本線 | | | |
| 車種：普通車 | | | |
| 2022/5/16 | 本人(1097) | 1,140円 | ▲ |
| ETC 米沢北本線-山形上山 | | | |
| 車種：普通車 | | | |
| 2022/5/16 | 本人(1097) | 1,140円 | ▲ |
| ETC 山形上山 -米沢北本線 | | | |
| 車種：普通車 | | | |
| リボ払い・「楽Pay」ご利用小計 小計： 円 | | | |

領収書等添付票

| | |
|--|--|
| 支出科目 | 整理番号 |
| 会議費 | 41 |
| 事業名、使途及び内容等 | |
| 中川勝米沢市長より案内があり、「令和5年度米沢市重要事業に係る説明会」への出席を求められた為参加し、教育長や病院事業管理者等の方々とそれぞれの課題・問題についての意見交換を行った。 | |
| 支出年月日 | 令和4年5月30日(月) |
| 支出先 | 米沢市企画調整部 政策企画課長  |
| 支出（領収書）の総額 | 5,500 円 |
| 政務活動費の支出額 | 5,000 円 |
| 活動年月日（期間） | 令和4年5月30日(月) から 令和4年5月30日(月) まで |
| 場所 | 割烹志ん柳 2階会議室 |
| 面談の有無 (有りの場合は相手方) | 中川勝米沢市長ほか |
| 特記事項 | |
| 領収書その他の証拠書類の添付欄 | |

領 収 書

一金 5,500 円也

ただし、令和4年5月30日開催の「令和5年度米沢市重要事業に係る説明会」
会費として、上記金額を正に領収いたしました。

相 田 光 照 様

令和4年5月30日

米沢市金池五丁目2番25号
米沢市企画調整部
政策企画課長 

| | |
|----------------------|----------------------|
| 按分による支出がある場合の記載事項 | |
| 按分の率 (-) | 按分による政務活動費の支出額 (-) |
| 経費の一部に充当した支出の場合の記載事項 | |
| 政務活動費の支出額 | (5,000 円) |

領収書等添付票

| | |
|------|------|
| 支出科目 | 整理番号 |
| 会議費 | 67 |

事業名、使途及び内容等

山形県トラック協会会長より案内があり、「山形県トラック政治連盟懇談会」への参加依頼があったため出席し、山形県トラック協会の方々と今運送業界が抱えている問題や今後の課題等について意見交換を行った。

支出年月日 令和4年7月19日(火)
支出先 公益社団法人山形県トラック協会 会長 熊澤貞二

支出(領収書)の総額 5,000 円
政務活動費の支出額 5,000 円

活動年月日(期間) 令和4年7月19日(火) から 令和4年7月19日(火) まで
場所 ホテルメトロポリタン山形4階「霞城」

面談の有無 山形県トラック協会会長 熊澤貞二氏ほか
(有りの場合は相手方)
特記事項

領収書その他の証拠書類の添付欄

| |
|---|
| No. 12 令和4年7月19日 |
| 領 収 書 |
| 山形県議会議員 相田 光照 様 |
| ¥5,000 * |
| 但し 第267回理事会懇親会 会費として 上記正に領収いたしました |
| 天童市蔵増1465-16 公益社団法人 山形県トラック協会 会長 熊澤貞二 |

按分による支出がある場合の記載事項

按分の率 (-) 按分による政務活動費の支出額 (-)

経費の一部に充当した支出の場合の記載事項

政務活動費の支出額 (-)

領収書等添付票

| 支出科目 | 整理番号 |
|--|---------------------------------|
| 会議費 | 69 |
| 事業名、用途及び内容等 | |
| 山形県トラック協会会長より案内があり、「山形県トラック政治連盟懇談会」への参加依頼があったため出席し、山形県トラック協会の方々と今運送業界が抱えている問題や今後の課題等について意見交換を行った。その際の高速利用料金。 | |
| 支出年月日 | 令和4年7月19日(火) |
| 支出先 | 東日本高速道路株式会社 |
| 支出（領収書）の総額 | 2,840 円 |
| 政務活動費の支出額 | 2,840 円 |
| 活動年月日（期間） | 令和4年7月19日(火) から 令和4年7月19日(火) まで |
| 場所 | ホテルメトロポリタン山形4階「霞城」 |
| 面談の有無 (有りの場合は相手方) | 山形県トラック協会会長 熊澤貞二氏ほか |
| 特記事項 | 東北中央自動車道「米沢北本線」→「山形中央」往復 |
| 領収書その他の証拠書類の添付欄 | |
| | |
| 按分による支出がある場合の記載事項 | |
| 按分の率 (-) | 按分による政務活動費の支出額 (-) |
| 経費の一部に充当した支出の場合の記載事項 | |
| 政務活動費の支出額 (-) | |

ETCカード使用 料金明細書

令和4年
7月分

山形県議会議員
相田光照

ご利用明細

ご利用明細を確認する

| ご利用日 | ご利用者 (カード番号 下4桁) | ご利用金額 | |
|---------------------------|------------------------|-------|--|
| ご利用店名 | | | |
| 2022/7/19 本人(1097) 1,420円 | | | |
| ETC 米沢北本線-山形中央 | | | |
| 車種：普通車 | | | |
| 2022/7/19 本人(1097) 1,420円 | | | |
| ETC 山形中央 - 米沢北本線 | | | |
| 車種：普通車 | | | |
| リボ払い・「楽Pay」ご利用小計 小計： 円 | | | |

領収書等添付票

| | |
|---|---------------------------------|
| 支出科目 | 整理番号 |
| 会議費 | 85 |
| 事業名、用途及び内容等 | |
| 第6回「山の日」全国大会実行委員会会長吉村美栄子山形県知事より案内があり、「山の日」全国大会への出席を求められた為参加した。その際の高速利用料金。 | |
| 支出年月日 | 令和4年8月11日(木) |
| 支出先 | 東日本高速道路株式会社 |
| 支出(領収書)の総額 | 2,000 円 |
| 政務活動費の支出額 | 2,000 円 |
| 活動年月日(期間) | 令和4年8月11日(木) から 令和4年8月11日(木) まで |
| 場所 | やまぎん県民ホール |
| 面談の有無 (有りの場合は相手方) | 吉村美栄子山形県知事ほか |
| 特記事項 | 東北中央自動車道「米沢北本線」→「山形中央」往復 |
| 領収書その他の証拠書類の添付欄 | |
| | |
| 按分による支出がある場合の記載事項 | |
| 按分の率 (-) | 按分による政務活動費の支出額 (-) |
| 経費の一部に充当した支出の場合の記載事項 | |
| 政務活動費の支出額 (-) | |

ETCカード使用 料金明細書

令和4年

8月分

山形県議会議員
相田光照

ご利用明細

ご利用明細を確認する

| ご利用日 | ご利用者 (カード番号 下4桁) | ご利用金額 | ご利用店名 |
|------------------------|------------------------|--------|-------|
| 2022/8/11 | 本人(1097) | 1,000円 | |
| ETC特別割引 米沢北本線-山形中央 | | | |
| 車種：普通車 | | | |
| 2022/8/11 | 本人(1097) | 1,000円 | |
| ETC特別割引 山形中央 -米沢北本線 | | | |
| 車種：普通車 | | | |
| リボ払い・「楽Pay」ご利用小計 小計： 円 | | | |

領収書等添付票

| | |
|---|---------------------------------|
| 支出科目 / 整理番号 | 会議費 / 87 |
| 事業名、使途及び内容等 | |
| 第6回「山の日」全国大会実行委員会会長吉村美栄子山形県知事より案内があり、「山の日」全国大会への出席を求められた為参加した。その際の駐車料金。 | |
| 支出年月日 | 令和4年8月11日(木) |
| 支出先 | 県民べにばな駐車場 |
| 支出(領収書)の総額 | 500円 |
| 政務活動費の支出額 | 500円 |
| 活動年月日(期間) | 令和4年8月11日(木) から 令和4年8月11日(木) まで |
| 場所 | やまぎん県民ホール |
| 面談の有無 (有りの場合は相手方) | 吉村美栄子山形県知事ほか |
| 特記事項 | |

| | | | | | | | | | | | | | | | | | | | | | | |
|--|----------------------|-------------|---------|-------------|------|----------------------|------|----------------------|------|------|------|----------|-------|--|----|------|-------|------|-----|--------|-----|------|
| 領収書その他の証拠書類の添付欄 | | | | | | | | | | | | | | | | | | | | | | |
| <p>県民べにばな駐車場</p> <p>令和 07 言正</p> <table border="0"> <tr> <td>精算機 #03</td> <td>精算No.001397</td> </tr> <tr> <td>発券機 #01</td> <td>発券No.078755</td> </tr> <tr> <td>入庫時刻</td> <td>2022年 8月11日(木) 08:33</td> </tr> <tr> <td>出庫時刻</td> <td>2022年 8月11日(木) 11:27</td> </tr> <tr> <td>駐車時間</td> <td>2:54</td> </tr> <tr> <td>駐車料金</td> <td>A料金 500円</td> </tr> <tr> <td colspan="2">=====</td> </tr> <tr> <td>合計</td> <td>500円</td> </tr> <tr> <td>現金領収額</td> <td>500円</td> </tr> <tr> <td>お預り</td> <td>1,000円</td> </tr> <tr> <td>お釣り</td> <td>500円</td> </tr> </table> <p>またのご利用をお待ちしております。</p> | 精算機 #03 | 精算No.001397 | 発券機 #01 | 発券No.078755 | 入庫時刻 | 2022年 8月11日(木) 08:33 | 出庫時刻 | 2022年 8月11日(木) 11:27 | 駐車時間 | 2:54 | 駐車料金 | A料金 500円 | ===== | | 合計 | 500円 | 現金領収額 | 500円 | お預り | 1,000円 | お釣り | 500円 |
| 精算機 #03 | 精算No.001397 | | | | | | | | | | | | | | | | | | | | | |
| 発券機 #01 | 発券No.078755 | | | | | | | | | | | | | | | | | | | | | |
| 入庫時刻 | 2022年 8月11日(木) 08:33 | | | | | | | | | | | | | | | | | | | | | |
| 出庫時刻 | 2022年 8月11日(木) 11:27 | | | | | | | | | | | | | | | | | | | | | |
| 駐車時間 | 2:54 | | | | | | | | | | | | | | | | | | | | | |
| 駐車料金 | A料金 500円 | | | | | | | | | | | | | | | | | | | | | |
| ===== | | | | | | | | | | | | | | | | | | | | | | |
| 合計 | 500円 | | | | | | | | | | | | | | | | | | | | | |
| 現金領収額 | 500円 | | | | | | | | | | | | | | | | | | | | | |
| お預り | 1,000円 | | | | | | | | | | | | | | | | | | | | | |
| お釣り | 500円 | | | | | | | | | | | | | | | | | | | | | |

| |
|---------------------------------|
| 按分による支出がある場合の記載事項 |
| 按分の率 (-) 按分による政務活動費の支出額 (-) |
| 経費の一部に充当した支出の場合の記載事項 |
| 政務活動費の支出額 (-) |

領収書等添付票

| | |
|-------------|------|
| 支出科目 | 整理番号 |
| 会議費 | 91 |
| 事業名、使途及び内容等 | |

置賜地区商工団体協議会より案内があり、置賜地区選出県議会議員と置賜地区商工団体協議会との懇談会への出席を求められた為参加し、各商工団体の発言テーマについての意見交換を行った。

支出年月日 令和4年8月23日(火)
支出先 置賜地区商工団体協議会事務局米沢商工会議所

支出(領収書)の総額 3,000 円
政務活動費の支出額 3,000 円

活動年月日(期間) 令和4年8月23日(火) から 令和4年8月23日(火) まで
場所 米沢市「上杉城史苑」

面談の有無 置賜地区商工団体協議会会長 増村力氏ほか
(有りの場合は相手方)
特記事項

領収書その他の証拠書類の添付欄

領 収 書

No. 19718

令和4年08月23日

山形県議会議員
相田光照

様

¥ 3,000 -

但し 置賜地区選出県議会議員
との懇談会会費
上記のとおり領収いたしました。

印紙税法第5条別表
第1の17号により収
入印紙の貼付免除

置賜地区商工団体協議会

事務局 米沢商工会議所

〒992-0045
米沢市中央四丁目1-30
TEL 21-5111(代)
FAX 21-5116



取扱者名なきものは無効

按分による支出がある場合の記載事項

按分の率 (-) 按分による政務活動費の支出額 (-)

経費の一部に充当した支出の場合の記載事項

政務活動費の支出額 (-)

領収書等添付票

| 支出科目 | 整理番号 |
|---|--------------------------------------|
| 会議費 | 102 |
| 事業名、使途及び内容等 | |
| 山形県特別支援学校知的障がい教育校親の会より案内があり、令和4年度第2回山形県特別支援学校知的障がい教育校「親の会」への出席を求められた為参加し、各校の要望内容についての意見交換を行った。その際の高速利用料金。 | |
| 支出年月日 | 令和4年9月3日(土) |
| 支出先 | 東日本高速道路株式会社 |
| 支出(領収書)の総額 | 1,260 円 |
| 政務活動費の支出額 | 1,260 円 |
| 活動年月日(期間) | 令和4年9月3日(土) から 令和4年9月3日(土) まで |
| 場所 | 山形県立上山高等養護学校 |
| 面談の有無 (有りの場合は相手方) | 山形県特別支援学校知的障がい教育校親の会会長 [REDACTED] ほか |
| 特記事項 | 東北中央自動車道「米沢北本線」→「かみのやま」往復 |
| 領収書その他の証拠書類の添付欄 | |
| | |
| 按分による支出がある場合の記載事項 | |
| 按分の率 (-) | 按分による政務活動費の支出額 (-) |
| 経費の一部に充当した支出の場合の記載事項 | |
| 政務活動費の支出額 (-) | |

ETCカード使用 料金明細書

令和4年

9月分

山形県議会議員
相田光照

ご利用明細

ご利用明細を確認する

| ご利用日 | ご利用者 (カード番号 下4桁) | ご利用金額 | |
|------------------------|------------------------|--------|---|
| ご利用店名 | | | |
| ETCカードご利用明細 | | | |
| 2022/9/3 | 本人(1097) | 630円 | ▲ |
| ETC特別割引 米沢北本線-かみのやま | | | |
| 車種：普通車 | | | |
| 2022/9/3 | 本人(1097) | 630円 | ▲ |
| ETC特別割引 かみのやま-米沢北本線 | | | |
| 車種：普通車 | | | |
| 2022/9/5 | 本人(1097) | 1,680円 | ▲ |
| ETC 米沢北本線-山形北 | | | |
| 車種：普通車 | | | |
| 2022/9/5 | 本人(1097) | 1,680円 | ▲ |
| ETC 山形北 -米沢北本線 | | | |
| 車種：普通車 | | | |
| 2022/9/7 | 本人(1097) | 2,560円 | ▲ |
| ETC 米沢北本線-西川本線 | | | |
| 車種：普通車 | | | |
| 2022/9/7 | 本人(1097) | 210円 | ▲ |
| ETC 湯殿山 -庄内あさひ | | | |
| 車種：普通車 | | | |
| 2022/9/7 | 本人(1097) | 630円 | ▲ |
| ETC 庄内あさひ-庄内空港 | | | |
| 車種：普通車 | | | |
| 2022/9/7 | 本人(1097) | 310円 | ▲ |
| ETC 庄内空港 -酒田中央 | | | |
| 車種：普通車 | | | |
| リボ払い・「楽Pay」ご利用小計 小計： 円 | | | |

領 収 書 等 添 付 票

| 支出科目 | 整理番号 |
|---|-----------------------------------|
| 会議費 | 104 |
| 事業名、使途及び内容等 | |
| 山形県奥羽・羽越新幹線整備実現同盟会長より案内があり、令和4年度促進大会への出席を求められた為参加した。その際の高速利用料金。 | |
| 支出年月日 | 令和4年9月5日(月) |
| 支出先 | 東日本高速道路株式会社 |
| 支出(領収書)の総額 | 3,360 円 |
| 政務活動費の支出額 | 3,360 円 |
| 活動年月日(期間) | 令和4年9月5日(月) から 令和4年9月5日(月) まで |
| 場所 | 山形国際交流プラザ 山形ビッグウイング2階「大会議室」 |
| 面談の有無 (有りの場合は相手方) | 山形県奥羽・羽越新幹線整備実現同盟会長 山形県知事吉村美栄子氏ほか |
| 特記事項 | 東北中央自動車道「米沢北本線」→「山形北」往復 |
| 領収書その他の証拠書類の添付欄 | |
| | |
| 按分による支出がある場合の記載事項 | |
| 按分の率 (-) | 按分による政務活動費の支出額 (-) |
| 経費の一部に充当した支出の場合の記載事項 | |
| 政務活動費の支出額 (-) | |

ETCカード使用 料金明細書

令和4年

9月分

山形県議会議員
相田光照

ご利用明細

ご利用明細を確認する

| ご利用日 | ご利用者 (カード番号 下4桁) | ご利用金額 | |
|------------------------|------------------------|--------|---|
| ご利用店名 | | | |
| ETC 米沢北本線-かみのやま | | | |
| 2022/9/3 | 本人(1097) | 630円 | ▲ |
| ETC特別割引 米沢北本線-かみのやま | | | |
| 車種：普通車 | | | |
| 2022/9/3 | 本人(1097) | 630円 | ▲ |
| ETC特別割引 かみのやま-米沢北本線 | | | |
| 車種：普通車 | | | |
| 2022/9/5 | 本人(1097) | 1,680円 | ▲ |
| ETC 米沢北本線-山形北 | | | |
| 車種：普通車 | | | |
| 2022/9/5 | 本人(1097) | 1,680円 | ▲ |
| ETC 山形北 -米沢北本線 | | | |
| 車種：普通車 | | | |
| 2022/9/7 | 本人(1097) | 2,560円 | ▲ |
| ETC 米沢北本線-西川本線 | | | |
| 車種：普通車 | | | |
| 2022/9/7 | 本人(1097) | 210円 | ▲ |
| ETC 湯殿山 -庄内あさひ | | | |
| 車種：普通車 | | | |
| 2022/9/7 | 本人(1097) | 630円 | ▲ |
| ETC 庄内あさひ-庄内空港 | | | |
| 車種：普通車 | | | |
| 2022/9/7 | 本人(1097) | 310円 | ▲ |
| ETC 庄内空港 -酒田中央 | | | |
| 車種：普通車 | | | |
| リボ払い・「楽Pay」ご利用小計 小計： 円 | | | |

領収書等添付票

| 支出科目 | 整理番号 |
|--|---------------------------------|
| 会議費 | 116 |
| 事業名、使途及び内容等 | |
| 公益社団法人山形県私立学校総連合会より案内があり、令和4年度第60回山形県私学大会への出席を求められた為参加した。その際の高速利用料金。 | |
| 支出年月日 | 令和4年9月25日(日) |
| 支出先 | 東日本高速道路株式会社 |
| 支出(領収書)の総額 | 2,000 円 |
| 政務活動費の支出額 | 2,000 円 |
| 活動年月日(期間) | 令和4年9月25日(日) から 令和4年9月25日(日) まで |
| 場所 | やまぎん県民ホール |
| 面談の有無 (有りの場合は相手方) | 吉村美栄子山形県知事ほか |
| 特記事項 | 東北中央自動車道「米沢北本線」→「山形中央」往復 |
| 領収書その他の証拠書類の添付欄 | |
| 按分による支出がある場合の記載事項 | |
| 按分の率 (-) | 按分による政務活動費の支出額 (-) |
| 経費の一部に充当した支出の場合の記載事項 | |
| 政務活動費の支出額 (-) | |

ETCカード使用 料金明細書

令和4年

9月分

山形県議会議員
相田光照

ご利用明細

ご利用明細を確認する

| ご利用日 | ご利用者 (カード番号 下4桁) | ご利用金額 | |
|------------------------|------------------------|--------|---|
| ご利用店名 | | | |
| ETC特別割引 米沢北本線-山形中央 | | | |
| 車種：普通車 | | | |
| 2022/9/25 | 本人(1097) | 1,000円 | ▶ |
| ETC特別割引 山形中央 -米沢北本線 | | | |
| 車種：普通車 | | | |
| リボ払い・「楽Pay」ご利用小計 小計： 円 | | | |

領収書等添付票

| | |
|------|------|
| 支出科目 | 整理番号 |
| 会議費 | 121 |

案件名、使途及び内容等

学校法人椎野学園より案内があり、「学校法人椎野学園創立百周年記念式典」への出席を求められた為参加した。

支出年月日 令和4年10月1日(土)
 支出先 創立100周年記念実行委員長 濱田 淳

支出（領収書）の総額 7,000 円
 政務活動費の支出額 5,000 円

活動年月日（期間） 令和4年10月1日(土) から 令和4年10月1日(土) まで
 場所 米沢市グランドホクヨウ

面談の有無 学校法人椎野学園 理事長 栗原裕俊氏ほか
 （有りの場合は相手方）
 特記事項

領収書その他の証憑書類の添付欄

領 収 証

山形県議会議員

相田 光照 様

¥ 7, 0 0 0 -

但し 学校法人椎野学園創立100周年記念祝賀会費として
上記の金額正に領収いたしました。

令和4年10月1日

創立100周年記念実行委員長 濱田 淳

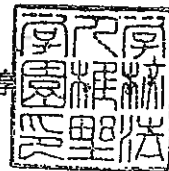

按分による支出がある場合の記載事項

按分の率 (-) 按分による政務活動費の支出額 (-)

経費の一部に充当した支出の場合の記載事項

政務活動費の支出額 (5,000 円)

領収書等添付票

| | |
|------|------|
| 支出科目 | 整理番号 |
| 会議費 | 134 |

請求名、使途及び内容等

一般財団法人窪田林友親和会より案内があり、令和4年度窪田林友親和会総会への出席を求められた為参加し、林友親和会の方々と保安林の維持管理及び事業活動についての意見交換をし、また県政報告を行った。

支出年月日 令和4年10月22日(土)
支出先 一般財団法人窪田林友親和会理事長 石川晴司

支出(領収書)の総額 5,000 円
政務活動費の支出額 5,000 円

活動年月日(期間) 令和4年10月22日(土) から 令和4年10月22日(土) まで
場所 お食事処 さがえ

面談の有無 一般財団法人窪田林友親和会理事長 石川晴司氏ほか
(有りの場合は相手方)
特記事項

領収書の他の証拠書類の添付欄

| | |
|-------------------------|---------|
| 領 収 証 | |
| 相田 光照 様 | |
| ¥ 5,000 - | |
| 令和4年10月22日 上記正に領収いたしました | |
| 一般財団法人 | 窪田林友親和会 |
| 理事長 | 石川晴司 |

按分による支出がある場合の記載事項

按分の率 (-) 按分による政務活動費の支出額 (-)

経費の一部に充当した支出の場合の記載事項

政務活動費の支出額 (-)

領収書等添付票

| | |
|--|-----------------------------------|
| 支出科目 | 整理番号 |
| 会議費 | 141 |
| 事業名、用途及び内容等 | |
| 東北中央自動車道（東根インターチェンジ～村山本飯田インターチェンジ間）開通の開通式典及び祝賀会への出席を求められた為参加した。その際の高速利用料金。 | |
| 支出年月日 | 令和4年10月29日(土) |
| 支出先 | 東日本高速道路株式会社 |
| 支出（領収書）の総額 | 2,620 円 |
| 政務活動費の支出額 | 2,620 円 |
| 活動年月日（期間） | 令和4年10月29日(土) から 令和4年10月29日(土) まで |
| 場所 | 村山市 飯葉プラザ |
| 面談の有無 (有りの場合は相手方) | 志布 隆夫村山市長ほか |
| 特記事項 | 東北中央自動車道「米沢北本線」→「天童本線」往復 |
| 領収書その他の証拠書類の添付欄 | |
| | |
| 按分による支出がある場合の記載事項 | |
| 按分の率 (=) | 按分による政務活動費の支出額 (-) |
| 経費の一部に充当した支出の場合の記載事項 | |
| 政務活動費の支出額 (-) | |

ETCカード使用 料金明細書

令和4年
10月分

山形県議会議員
相田光照

ご利用明細

ご利用明細を確認する

| ご利用日 | ご利用者 (カード番号 下4桁) | ご利用金額 | |
|------------------------|------------------------|--------|---|
| ご利用店名 | | | |
| 2022/10/29 | 本人(1097) | 1,310円 | ▲ |
| ETC特別割引 米沢北本線-天童本線 | | | |
| 車種：普通車 | | | |
| 2022/10/29 | 本人(1097) | 1,310円 | ▲ |
| ETC特別割引 天童本線 -米沢北本線 | | | |
| 車種：普通車 | | | |
| リボ払い・「楽Pay」ご利用小計 小計： 円 | | | |

領収書等添付票

| | |
|------|------|
| 支出科目 | 整理番号 |
| 会議費 | 142 |

事業名、用途及び内容等

東北中央自動車道（東根インターチェンジ～村山本飯田インターチェンジ間）開通の開通式典及び祝賀会への出席を求められた為参加した。その際の祝賀会費。

支出年月日 令和4年10月29日(土)
 支出先 東北自動車道(東根～尾花沢間)建設促進協議会会長 村山市長 志布 隆夫

支出(領収書)の総額 2,000 円
 政務活動費の支出額 2,000 円

活動年月日(期間) 令和4年10月29日(土) から 令和4年10月29日(土) まで
 場所 村山市 甌葉プラザ

面談の有無 志布 隆夫村山市長ほか
 (有りの場合は相手方)

特記事項

領収書その他の証拠書類の添付

領収書

山形県議会 建設常任委員会

委員長 相田 光照 様

金 2,000 円

但し 東北中央自動車道(東根北1C～村山本飯田1C)開通祝賀会 会費 として

令和 4年 10月 29日

山形県村山市中央一丁目3番6号

東北中央自動車道(東根～尾花沢間)建設促進協

会長 村山市長 志布 隆夫



按分による支出がある場合の記載事項

按分の率 (-) 按分による政務活動費の支出額 (-)

経費の一部に充当した支出の場合の記載事項

政務活動費の支出額 (-)

領収書等添付票

| | |
|---|---------------------------------|
| 支出科目 | 整理番号 |
| 会議費 | 151 |
| 事業名、使途及び内容等 | |
| 米沢商工会議所より案内があり、第183回（臨時）議員総会懇親会への出席を求められた為参加し、様々な要望・課題等についての意見交換を行った。 | |
| 支出年月日 | 令和4年11月1日(火) |
| 支出先 | 米沢商工会議所 |
| 支出（領収書）の総額 | 4,000 円 |
| 政務活動費の支出額 | 4,000 円 |
| 活動年月日（期間） | 令和4年11月1日(火) から 令和4年11月1日(火) まで |
| 場所 | 米沢市グランドホクヨウ |
| 面談の有無 (有りの場合は相手方) | 米沢商工会議所会頭増村 力氏ほか |
| 特記事項 | |
| 領収書以外の証拠書類の添付 | |

領 収 書

No.00177

山形県議会議員
相田 光照様

¥ 4,000 -

但し 11/1第183回臨時議員総会
懇親会費として
上記のとおり領収いたしました。

令和 4年11月1日

印紙税法第5条別表
第1の17号により収
入印紙の貼付免除

| | | |
|----------|-------|------|
| 消費税区分 | 本体額 | 消費税額 |
| 課税 (10%) | 3,637 | 363 |

米沢商工会議所
米沢市中央四丁目1-30
☎0238-21-5111
登録番号 T8390005006137

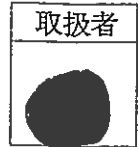

取扱者名なきものは無効

按分による支出がある場合の記載事項

按分の率 (-) 按分による政務活動費の支出額 (-)

経費の一部に充当した支出の場合の記載事項

政務活動費の支出額 (-)

領 収 書 等 添 付 票

| | |
|------|------|
| 支出科目 | 整理番号 |
| 会議費 | 153 |

事業名、用途及び内容等

中川勝米沢市長より案内があり、「地元選出県議会議員と米沢市との政策懇談会」への出席を求められた為参加し市政の重要課題や要望事項についての意見交換会を行った。

支出年月日 令和4年11月2日(水)
支出先 米沢市企画調整部 政策企画課長 [REDACTED]

支出(領収書)の総額 6,000 円
政務活動費の支出額 5,000 円

活動年月日(期間) 令和4年11月2日(水) から 令和4年11月2日(水) まで
場所 上杉城史苑「バンボシュ」

面談の有無 中川勝米沢市長ほか
(有りの場合は相手方)
特記事項

領収書等の他の証拠書類の添付

領 収 書

一金 6,000 円也

ただし、令和4年11月2日開催の「地元選出県議会議員と米沢市との政策懇談会」に係る懇親会会費として、上記金額を正に領収いたしました。

相 田 光 照 様

令和4年11月2日

米沢市金池五丁目2番25号
米沢市企画調整部
政策企画課長 [REDACTED]

按分による支出がある場合の記載事項

按分の率 (-) 按分による政務活動費の支出額 (-)

経費の一部に充当した支出の場合の記載事項

政務活動費の支出額 (5,000 円)

領収書等添付票

| | |
|------|------|
| 支出科目 | 処理番号 |
| 会議費 | 168 |

事業名、用途及び内容等

県道239号拡幅建設推進協議会総会への出席を求められた為参加し、協議会の方々や、町の皆様と拡幅に向けての来年度の計画や活動についての意見交換を行った。

支出年月日 令和4年11月19日(土)
 支出先 県道239号拡幅建設推進協議会会長 [REDACTED]
 支出(領収書)の総額 3,000 円
 政務活動費の支出額 3,000 円
 活動年月日(期間) 令和4年11月19日(土) から 令和4年11月19日(土) まで
 場所 東江股公民館(密蔵院)
 面談の有無 県道239号拡幅建設推進協議会会長 安藤 壽一氏ほか
 (有りの場合は相手方)
 特記事項

領収書その他の証拠書類の添付欄

領 収 書

令和 4年 11月 19日

山形県議会議員 相田光照 様

金 3,000 円

但し 県道239号拡幅建設推進協議会総会会費
 上記正に領収いたしました

県道239号拡幅建設推進協議会 [REDACTED]



按分による支出がある場合の記載事項

按分の率 (-) 按分による政務活動費の支出額 (-)

経費の一部に充当した支出の場合の記載事項

政務活動費の支出額 (-)

領収書等添付票

| | |
|---|------|
| 支出科目 | 整理番号 |
| 会議費 | 172 |
| 事業名、使途及び内容等 | |
| <p>国土交通省山形河川国道事務所より案内があり、国道13号泉田道路開通式及び開通記念祝賀会への出席を求められた為参加した。その際の高速利用料金。</p> <p>支出年月日 令和4年11月20日(日) 支出先 東日本高速道路株式会社</p> <p>支出(領収書)の総額 2,620 円 政務活動費の支出額 2,620 円</p> <p>活動年月日(期間) 令和4年11月20日(日) から 令和4年11月20日(日) まで 場所 新庄真室川IC 山形県新庄市大字昭和地内</p> <p>面談の有無 吉村美栄子山形県知事・山尾順紀新庄市長・国土交通省東北地方整備局長山本巧氏ほか (有りの場合は相手方) 特記事項 東北中央自動車道「米沢北本線」→「天童本線」往復</p> | |
| 領収書その他の証拠書類の添付欄 | |
| <p>按分による支出がある場合の記載事項</p> <p>按分の率 (-) 按分による政務活動費の支出額 (-)</p> | |
| 経費の一部に充当した支出の場合の記載事項 | |
| <p>政務活動費の支出額 (-)</p> | |

ETCカード使用 料金明細書

令和4年
11月分

山形県議会議員
相田光照

ご利用明細

ご利用明細を確認する

| ご利用日 | ご利用者 (カード番号 下4桁) | ご利用金額 | |
|------------------------------|------------------------|-------|--|
| ご利用店名 | | | |
| 2022/11/20 本人(1097) 1,310円 ▲ | | | |
| ETC特別割引 米沢北本線-天童本線 | | | |
| 車種：普通車 | | | |
| 2022/11/20 本人(1097) 1,310円 ▲ | | | |
| ETC特別割引 天童本線 -米沢北本線 | | | |
| 車種：普通車 | | | |
| 2022/11/21 本人(1097) 1,730円 ▲ | | | |
| ETC 米沢北本線-天童 | | | |
| 車種：普通車 | | | |
| 2022/11/21 本人(1097) 760円 ▲ | | | |
| ETC 天童 -山形上山 | | | |
| 車種：普通車 | | | |
| 2022/11/22 本人(1097) 890円 ▲ | | | |
| ETC かみのやま-米沢北本線 | | | |
| 車種：普通車 | | | |
| リボ払い・「楽Pay」ご利用小計 小計： 円 | | | |

領 収 書 等 添 付 票

| | |
|------|------|
| 支出科目 | 整理番号 |
| 会議費 | 186 |

事業名、用途及び内容等

山形県特別支援学校知的障がい教育校親の会より案内があり、「令和3年度第3回山形県特別支援学校知的障がい教育校親の会」への出席を求められた為参加し、今年度の活動と来年度に向けての活動、要望等についての意見交換を行った。その際の高速利用料金。

支出年月日 令和4年12月3日(土)
支出先 東日本高速道路株式会社

支出（領収書）の総額 2,360 円
政務活動費の支出額 2,360 円

活動年月日（期間） 令和4年12月3日(土) から 令和4年12月3日(土) まで
場所 山形国際交流プラザ 山形ビッグウイング4階 会議室401

面談の有無 山形県特別支援学校知的障がい教育校親の会会長 [REDACTED] 氏ほか
(有りの場合は相手方)

特記事項 東北中央自動車道「米沢北本線」→「山形北」往復

領収書その他の証拠書類の添付欄

按分による支出がある場合の記載事項

按分の率 (-) 按分による政務活動費の支出額 (-)

経費の一部に充当した支出の場合の記載事項

政務活動費の支出額 (-)

ETCカード使用 料金明細書

令和4年
12月分

山形県議会議員
相田光照

ご利用明細

ご利用明細を確認する

| ご利用日 | ご利用者 (カード番号 下4桁) | ご利用金額 | |
|------------------------|------------------------|--------|---|
| ご利用店名 | | | |
| 2022/12/3 | 本人(1097) | 1,180円 | 🔄 |
| ETC特別割引 米沢北本線-山形北 | | | |
| 車種：普通車 | | | |
| 2022/12/3 | 本人(1097) | 1,180円 | 🔄 |
| ETC特別割引 山形北 -米沢北本線 | | | |
| 車種：普通車 | | | |
| リボ払い・「楽Pay」ご利用小計 小計： 円 | | | |

領収書等添付票

| | |
|------|------|
| 支出科目 | 整理番号 |
| 会議費 | 191 |

総事業名、使途及び内容等

山形県トラック政治連盟より案内があり、「山形県トラック政治連盟意見交換会」への出席を求められた為参加し、連盟の皆様方とトラック業界を取り巻く様々な課題、燃料高騰対策や2024年問題への対応についての意見交換を行った。

支出年月日 令和4年12月8日(木)
支出先 トラック政治連盟会長 熊澤貞二

支出(領収書)の総額 5,000 円
政務活動費の支出額 5,000 円

活動年月日(期間) 令和4年12月8日(木) から 令和4年12月8日(木) まで
場所 山形市料亭「亀松閣」

面談の有無 山形県トラック政治連盟副会長 [REDACTED] 氏ほか
(有りの場合は相手方)
特記事項

領収書その他の証拠書類の添付欄

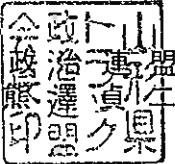
| |
|--|
| No. 5 令和4年12月8日 |
| 領 収 書 |
| 山形県議会議員 相田 光照 様 |
| ¥5,000 * |
| 但し 山形県トラック政治連盟意見交換会 会費として 上記正に領収いたしました |
| 天童市蔵増1465-16 山形県トラック 会長  |

按分による支出がある場合の記載事項

按分の率 (-) 按分による政務活動費の支出額 (-)

経費の一部に充当した支出の場合の記載事項

政務活動費の支出額 (-)

領収書等添付票

| | |
|------|------|
| 支出科目 | 整理番号 |
| 会議費 | 194 |

事業名、使途及び内容等

一般財団法人米沢市スポーツ協会より案内があり、「令和4年度米沢市体育・スポーツ団体合同研修会」への出席を求められた為参加し、仙台育英学園高等学校公式野球部監督須江航氏の講演をお聞きし、その後はスポーツ協会の皆様方と米沢市のスポーツ振興等について意見交換を行った。

支出年月日 令和4年12月9日(金)
 支出先 一般財団法人米沢市スポーツ協会会長 [REDACTED]

支出(領収書)の総額 5,000 円
 政務活動費の支出額 5,000 円

活動年月日(期間) 令和4年12月9日(金) から 令和4年12月9日(金) まで
 場所 米沢市グランドホクヨウ

面談の有無 一般財団法人米沢市スポーツ協会会長 [REDACTED] 氏ほか
 (有りの場合は相手方)
 特記事項

領収書その他の証拠書類の添付欄

令和4年 12月 9日

領 収 証

様

¥5,000-

但し、令和4年度米沢市体育・スポーツ団体合
 懇親会費として、正に領収いたしました。

一般財団法人米沢市ス
 会 長 [REDACTED]

一般財団法人
 米沢市ス
 協会
 印

按分による支出がある場合の記載事項

按分の率 (-) 按分による政務活動費の支出額 (-)

経費の一部に充当した支出の場合の記載事項

政務活動費の支出額 (-)

領収書等添付票

| | |
|------|------|
| 支出科目 | 整理番号 |
| 会議費 | 196 |

業名、使途及び内容等

梅津幸保氏齋藤茂吉文化賞受賞祝賀会実行委員会より案内があり、「梅津幸保氏齋藤茂吉文化賞受賞祝賀会」への出席を求められた為参加し、乾杯の挨拶をさせて頂いた。

支出年月日 令和4年12月10日(土)
支出先 梅津幸保氏齋藤茂吉文化賞受賞祝賀会実行委員長 [Redacted]

支出(領収書)の総額 10,000 円
政務活動費の支出額 5,000 円

活動年月日(期間) 令和4年12月10日(土) から 令和4年12月10日(土) まで
場所 米沢市グランドホクヨウ

面談の有無 万世コミュニティセンター管理運営委員長 [Redacted] 氏・万世大路保存会顧問 [Redacted]
(有りの場合は相手方) [Redacted] ほか

特記事項

領収書その他の証拠書類の添付欄

領 収 書

様

¥ 10,000 円

但し、令和4年12月10日開催の梅津幸保氏齋藤茂吉文化賞受賞祝賀会の会費として上記金額を正に領収いたしました。

令和4年12月10日

梅津幸保氏齋藤茂吉文化賞
受賞祝賀会実行委員長 [Redacted]



按分による支出がある場合の記載事項

按分の率 (-) 按分による政務活動費の支出額 (-)

経費の一部に充当した支出の場合の記載事項

政務活動費の支出額 (5,000 円)

領収書等添付票

| | |
|------|------|
| 支出科目 | 整理番号 |
| 会議費 | 197 |

事業名・用途及び内容

全国旅館政治連盟山形県支部より案内があり、意見交換会への出席を求められた為参加し、組合役員・青年部役員の皆様方とテーマのコロナ融資借入金返済開始について・旅行支援や宴会喚起の後押しについて・インバウンド誘客について・人手不足についての意見交換を行った。

支出年月日 令和4年12月12日(月)
 支出先 全国旅館政治連盟山形県支部

支出(領収書)の総額 5,000 円
 政務活動費の支出額 5,000 円

活動年月日(期間) 令和4年12月12日(月) から 令和4年12月12日(月) まで
 場所 山形国際ホテル

面談の有無 全国旅館政治連盟山形県支部 支部長 佐藤信幸氏ほか
 (有りの場合は相手方)
 特記事項

領収書以外の証拠書類の添付欄

領 収 証

山形県議会議員
相田光照様

金 5,000 円也

但し 意見交換会会費として

上記の金額正に領収いたしました。

令和4年12月12日

全国旅館政治連盟山形県支部



按分による支出がある場合の記載事項

按分の率 (-) 按分による政務活動費の支出額 (-)

経費の一部に充当した支出の場合の記載事項

政務活動費の支出額 (-)

領収書等添付票

| | |
|------|------|
| 支出科目 | 整理番号 |
| 会議費 | 199 |

事業名・使途及び内容等

米沢商工会議所青年部と設立40周年記念事業実行委員長より案内があり、祝賀会への出席を求められた為参加した。

支出年月日 令和4年12月13日(火)
 支出先 米沢商工会議所青年部事務局 米沢商工会議所

支出(領収書)の総額 10,000 円
 政務活動費の支出額 5,000 円

活動年月日(期間) 令和4年12月13日(火) から 令和4年12月13日(火) まで
 場所 米沢市グランドホクヨウ

面談の有無 米沢商工会議所青年部会長 [REDACTED] 氏ほか
 (有りの場合は相手方)

特記事項

領収書その他の証拠書類の添付欄

領 収 書

No.00450

山形県議会議員
相田光照 様

¥ 10,000 -

但し 40周年記念式典 登録料
上記のとおり領収いたしました。

令和 4年12月13日

印紙税法第5条別表
第1の17号により収
入印紙の貼付免除

| | | |
|----------|-------|------|
| 消費税区分 | 本体額 | 消費税額 |
| 課税 (10%) | 9,091 | 909 |

米沢商工会議所青年部
事務局 米沢商工会議所
米沢市中央四丁目1-30
☎0238-21-5111



取扱者
[REDACTED]

登録番号 T8390005006137

取扱者名なきものは無効

按分による支出がある場合の記載事項

按分の率 (-) 按分による政務活動費の支出額 (-)

経費の一部に充当した支出の場合の記載事項

政務活動費の支出額 (5,000 円)

領収書等添付票

| | |
|------|------|
| 支出科目 | 整理番号 |
| 会議費 | 200 |

事業名、用途及び内容

米沢商工会議所青年部と設立40周年記念事業実行委員長より案内があり、祝賀会への出席を求められた為参加した。その際の復路タクシー代。

支出年月日 令和4年12月13日(火)
支出先 ツバメタクシー

支出(領収書)の総額 1,060 円
政務活動費の支出額 1,060 円

活動年月日(期間) 令和4年12月13日(火) から 令和4年12月13日(火) まで
場所 米沢市グランドホクヨウ

面談の有無 米沢商工会議所青年部会長 [] 氏ほか
(有りの場合は相手方)

特記事項

領収書その他の証拠書類の添付欄

領 収 書

No. 7629

日付 2022年 12月 13日

車番 000223 0000

基本運賃 ¥1,060円

合計 ¥1,060円

上記の様に領収致しました
毎度ご乗車ありがとうございます。

ツバメタクシー

米沢市大町5丁目4番39号
TEL 0238-22-1301

按分による支出がある場合の記載事項

按分の率 (-) 按分による政務活動費の支出額 (-)

経費の一部に充当した支出の場合の記載事項

政務活動費の支出額 (-)

領収書等添付票

| | |
|---|-----------------------------------|
| 支出科目 | 整理番号 |
| 会議費 | 201 |
| 総事業名、用途及び内容等 | |
| 山形県宅建政治連盟より案内があり、「山形県宅地建物等対策議員連盟と山形県宅建政治連盟との意見交換会並びに懇談会」への出席を求められた為参加し、要望事項についての意見交換を行った。 | |
| 支出年月日 | 令和4年12月14日(水) |
| 支出先 | 山形県宅建政治連盟会長 高橋 一夫 |
| 支出(領収書)の総額 | 5,000 円 |
| 政務活動費の支出額 | 5,000 円 |
| 活動年月日(期間) | 令和4年12月14日(水) から 令和4年12月14日(水) まで |
| 場所 | 山形市ホテルキャッスル4階 |
| 面談の有無 (有りの場合は相手方) | 山形県宅建政治連盟会長 高橋一夫氏ほか |
| 特記事項 | |

領収書その他の証拠書類の添付欄

領 収 証

相 田 光 照 様

¥ 5 , 0 0 0

但 山形県宅地建物等対策議員連盟と山形県宅建政治連盟
意見交換会並びに懇談会会費として

令和4年12月14日 上記正に領収いたしました

山形市松波1-10-1
山形県宅建政治連盟
会 長 高橋 一夫



按分による支出がある場合の記載事項

按分の率 (-) 按分による政務活動費の支出額 (-)

経費の一部に充当した支出の場合の記載事項

政務活動費の支出額 (-)

領収書等添付票

| | |
|------|------|
| 支出科目 | 整理番号 |
| 会議費 | 222 |

領収書、使途及び内容等

米沢市より案内があり、4団体主催による「令和5年新春名刺交換会」への出席を求められた為参加し、各団体の方々とそれぞれの課題や取り組みについての意見交換を行った。

支出年月日 令和5年1月4日(水)
 支出先 新春名刺交換会会計山形おきたま農業協同組合 代表理事組合長 若林 英毅

支出(領収書)の総額 1,000 円
 政務活動費の支出額 1,000 円

活動年月日(期間) 令和5年1月4日(水) から 令和5年1月4日(水) まで
 場所 米沢市グランドホクヨウ

面談の有無 中川勝米沢市長ほか
 (有りの場合は相手方)

特記事項

領収書その他の証拠書類の添付

領 収 証

一金 1,000円也

但し、令和5年新春名刺交換会会費として
上記金額正に領収いたしました。

令和5年1月4日

新春名刺交換会 会計
 山形おきたま農業協同組合
 代表理事組合長 若林 英毅

(取扱者)

按分による支出がある場合の記載事項

按分の率 (-) 按分による政務活動費の支出額 (-)

経費の一部に充当した支出の場合の記載事項

政務活動費の支出額 (-)

領収書等添付票

| | |
|------|------|
| 支出科目 | 整理番号 |
| 会議費 | 225 |

事業名、使途及び内容等

一般社団法人米沢市歯科医師会より案内があり、「米沢市歯科医師会新春祝賀会」への出席を求められた為参加した。

支出年月日 令和5年1月7日(土)
 支出先 一般社団法人 米沢市歯科医師会

支出(領収書)の総額 3,000 円
 政務活動費の支出額 3,000 円

活動年月日(期間) 令和5年1月7日(土) から 令和5年1月7日(土) まで
 場所 ホテルモントビュー米沢

面談の有無 一般社団法人米沢市歯科医師会 会長 鈴木 基氏ほか
 (有りの場合は相手方)
 特記事項

領収書その他の証拠書類の添付欄

領 収 書

令和5年1月7日

山形県議会議員 相田 光照 様

¥ 3,000 -

但 新年祝賀会会費として
上記正に領収いたしました

米沢市中央2丁目3-7
一般社団法人 米沢市歯科医師会



按分による支出がある場合の記載事項

按分の率 (-) 按分による政務活動費の支出額 (-)

経費の一部に充当した支出の場合の記載事項

政務活動費の支出額 (-)

領収書等添付票

| | |
|------|------|
| 支出科目 | 整理番号 |
| 会議費 | 226 |

事業名(用途及び内容等)

米沢市消防団第七分団分団長嵐田健一郎氏より案内があり、「分団新年会」への参加依頼があったため出席し、日頃の分団業務や今後の活動等についての意見交換を行った。

支出年月日 令和5年1月8日(日)
 支出先 米沢市消防団第七分団会計 [REDACTED]

支出(領収書)の総額 3,000 円
 政務活動費の支出額 3,000 円

活動年月日(期間) 令和5年1月8日(日) から 令和5年1月8日(日) まで
 場所 割烹 志ん柳

面談の有無 米沢市消防団第七分団 分団長 [REDACTED] 氏ほか
 (有りの場合は相手方)
 特記事項

領収書その他の証拠書類の添付欄

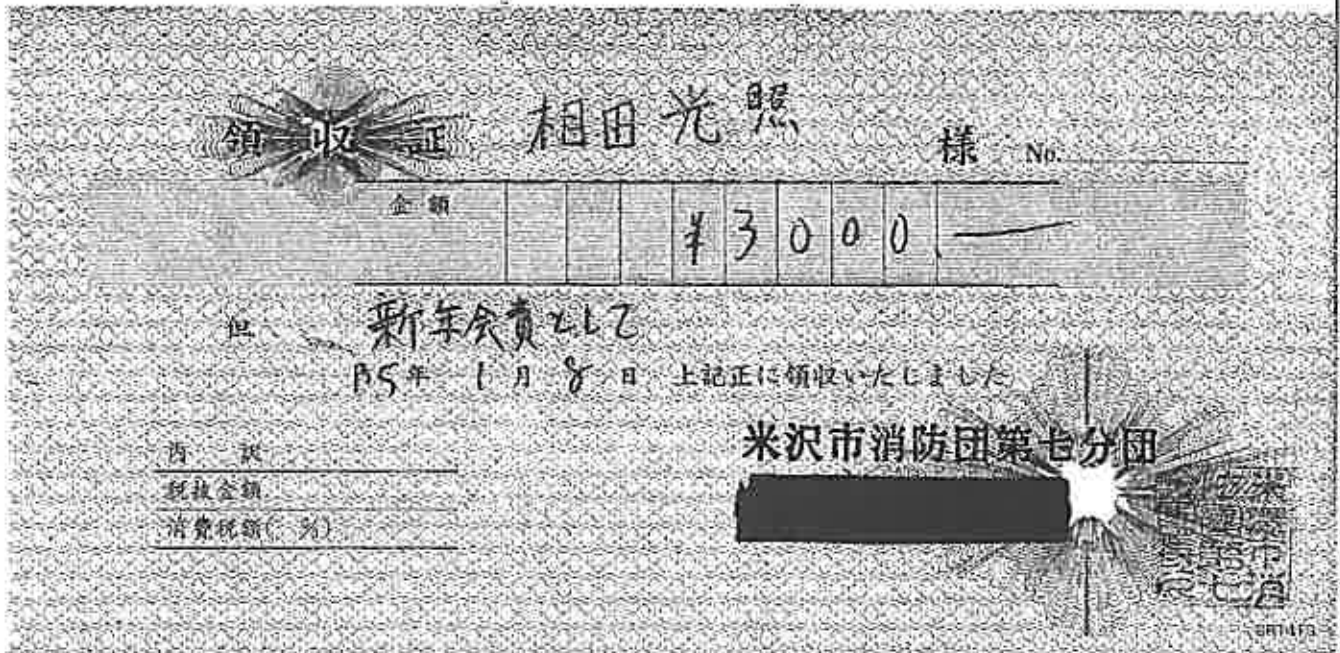

按分による支出がある場合の記載事項

按分の率 (-) 按分による政務活動費の支出額 (-)

経費の一部に充当した支出の場合の記載事項

政務活動費の支出額 (-)

領収書等添付票

| | |
|------|------|
| 支出科目 | 整理番号 |
| 会議費 | 228 |

事業名(使途及び内容等)

米沢木工組合組合長 氏より案内があり、「米沢木工組合新年会」への参加依頼があったため出席し、木材関連産業の発展のための課題等についての意見交換を行った。

支出年月日 令和5年1月11日(水)

支出先 米沢木工組合

支出(領収書)の総額 5,000 円

政務活動費の支出額 5,000 円

活動年月日(期間) 令和5年1月11日(水) から 令和5年1月11日(水) まで

場所 割烹 志ん柳

面談の有無 米沢木工組合 組合長 氏ほか

(有りの場合は相手方)

特記事項

領収書その他の証拠書類の添付欄



按分による支出がある場合の記載事項

按分の率 (-) 按分による政務活動費の支出額 (-)

経費の一部に充当した支出の場合の記載事項

政務活動費の支出額 (-)

領収書等添付票

| | |
|------|------|
| 支出科目 | 整理番号 |
| 会議費 | 229 |

事業名、用途及び内容等

米沢木工組合組合長 氏より案内があり、「米沢木工組合新年会」への参加依頼があったため出席し、木材関連産業の発展のための課題等についての意見交換を行った。その際の復路タクシー利用料金

支出年月日 令和5年1月11日(水)
支出先 ツバメタクシー

支出(領収書)の総額 2,590 円
政務活動費の支出額 2,590 円

活動年月日(期間) 令和5年1月11日(水) から 令和5年1月11日(水) まで
場所 割烹 志ん柳

面談の有無 米沢木工組合 組合長 氏ほか
(有りの場合は相手方)
特記事項

領収書等の他の証拠書類の添付欄

領 収 書

No. 8253

日付 2023年01月11日

車番 000226 0000

基本運賃 ¥2,590円

合計 ¥2,590円

上記の様に領収致しました
毎度ご乗車ありがとうございます。

ツバメタクシー

米沢市大町5丁目4番39号
TEL 0238-22-1301

按分による支出がある場合の記載事項

按分の率 (-) 按分による政務活動費の支出額 (-)

経費の一部に充当した支出の場合の記載事項

政務活動費の支出額 (-)

領収書等添付票

| | |
|------|------|
| 支出科目 | 整理番号 |
| 会議費 | 230 |

事業名、使途及び内容等

公益社団法人米沢青年会議所より案内があり、「2023年度 新春祝賀会」への出席を求められた為参加し、青年会議所の方々と地域発展のための今後の活動等について意見交換を行った。

支出年月日 令和5年1月12日(木)
 支出先 公益社団法人米沢青年会議所会員交流会議 議長 [REDACTED]

支出(領収書)の総額 6,000 円
 政務活動費の支出額 5,000 円

活動年月日(期間) 令和5年1月12日(木) から 令和5年1月12日(木) まで
 場所 米沢市グランドホクヨウ

面談の有無 (有りの場合は相手方) 公益社団法人米沢青年会議所2023年度理事長 山田敬之氏ほか
 特記事項

領収書その他の証拠書類の添付

領 収 証

領収日 2023年1月12日

公益社団法人 米沢青年会議所
 会員交流会議 議長 [REDACTED]

〒992-0119 山形県米沢市アルカディア1-808-18
 TEL (0238) 29-0336 FAX (0238) 28-7910

山形県議会議員
 相田光照 殿

金額 ￥ 6,000.

但し 新春祝賀会参加費として
 上記の金額正に領収致しました

按分による支出がある場合の記載事項

按分の率 (-) 按分による政務活動費の支出額 (-)

経費の一部に充当した支出の場合の記載事項

政務活動費の支出額 (5,000 円)

領収書等添付票

| | |
|------|------|
| 支出科目 | 整理番号 |
| 会議費 | 232 |

事業名、使途及び内容等

協同組合米沢総合卸売センターより案内があり、「賀詞交歓会」への参加依頼があったため出席し、様々な業種の方々と地域活性のための取り組みについての意見交換を行った。

支出年月日 令和5年1月13日(金)
支出先 協同組合米沢総合卸売センター 理事長 坂下良行

支出(領収書)の総額 5,000 円
政務活動費の支出額 5,000 円

活動年月日(期間) 令和5年1月13日(金) から 令和5年1月13日(金) まで
場所 米沢市グランドホクヨウ 1階

面談の有無 協同組合米沢総合卸売センター 理事長 坂下良行氏ほか
(有りの場合は相手方)

特記事項

領収書その他の証拠書類の添付

| | | |
|-----------------|--|-----------|
| 領 収 証 | | 令和5年1月13日 |
| 山形県議会議員 相田 光照 様 | | |
| 金額 | ¥ 5 0 0 0 | |
| 但 賀詞交歓会会費として | | |
| 上記正に領収いたしました | | |
| | 協同組合米沢総合卸売センター 理事長 坂下 良行 〒992-0011 米沢市中 電話：0238-37-4300 | |

按分による支出がある場合の記載事項

按分の率 (-) 按分による政務活動費の支出額 (-)

経費の一部に充当した支出の場合の記載事項

政務活動費の支出額 (-)

領収書等添付票

| | |
|------|------|
| 支出科目 | 整理番号 |
| 会議費 | 236 |

事業名、使途及び内容等

塩井地区振興会会長 [redacted] 氏より案内があり、「米沢市土木課・塩井地区振興会との情報交換会」への参加依頼があったため出席し、都市計画道路石垣町塩井線の延伸と市道「毘沙門天上小瀬線」の歩道の整備促進のこの二つの課題についての意見交換を行った。

支出年月日 令和5年1月20日(金)
 支出先 塩井町振興会会長 [redacted]

支出(領収書)の総額 3,000 円
 政務活動費の支出額 3,000 円

活動年月日(期間) 令和5年1月20日(金) から 令和5年1月20日(金) まで
 場所 肉のさかの

面談の有無 塩井地区振興会会長 石原政志氏ほか
 (有りの場合は相手方)
 特記事項

領収書その他の証拠書類の添付欄

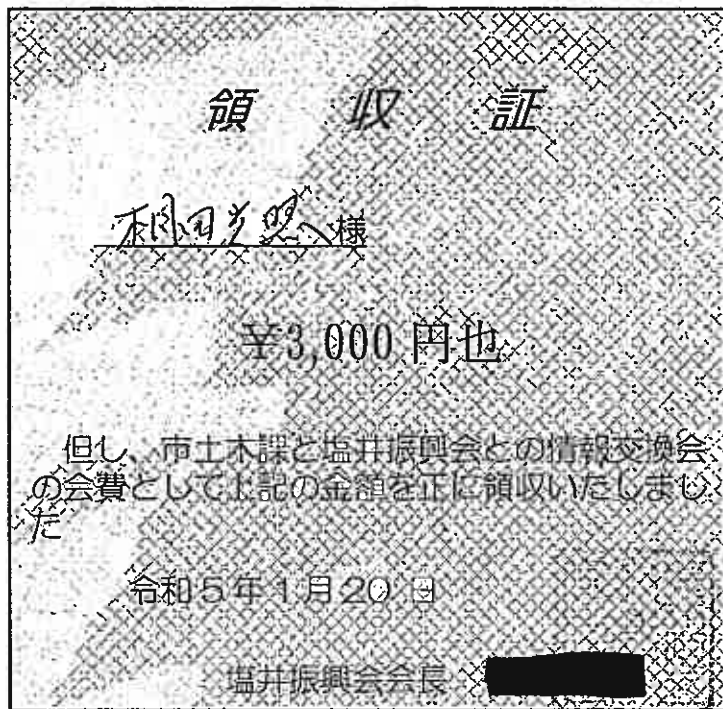

按分による支出がある場合の記載事項

按分の率 (-) 按分による政務活動費の支出額 (-)

経費の一部に充当した支出の場合の記載事項

政務活動費の支出額 (-)

領収書等添付票

| | |
|---|---------------------------------|
| 支出科目 | 整理番号 |
| 会議費 | 237 |
| 事業名、使途及び内容等 | |
| 米沢市遺族連合会会長五十嵐謙一氏より案内があり、「米沢市遺族連合会新年会」への出席を求められた為参加した。 | |
| 支出年月日 | 令和5年1月21日(土) |
| 支出先 | 米沢市遺族連合会 |
| 支出(領収書)の総額 | 3,000 円 |
| 政務活動費の支出額 | 3,000 円 |
| 活動年月日(期間) | 令和5年1月21日(土) から 令和5年1月21日(土) まで |
| 場所 | ホテルモントビュー米沢4階 吾妻の間 |
| 面談の有無 (有りの場合は相手方) | 中川勝米沢市長ほか |
| 特記事項 | |
| 領収書その他の証拠書類の添付 | |

令和5年 1月21日

領 収 書

相 田 光 照 様

¥ 3, 0 0 0. -

但し、令和5年度新年会 会費として領収致しました。

米沢市遺族連合会 

| | |
|----------------------|----------------------|
| 按分による支出がある場合の記載事項 | |
| 按分の率 (-) | 按分による政務活動費の支出額 (-) |
| 経費の一部に充当した支出の場合の記載事項 | |
| 政務活動費の支出額 | (-) |

領収書等添付票

| | |
|------|------|
| 支出科目 | 整理番号 |
| 会議費 | 238 |

事業名、使途及び内容等

塩井町郷土文化調査委員会より案内があり、令和4年度塩井町郷土文化調査委員会歓送迎会への出席を求められた為参加し、県政報告を兼ねて挨拶を行った。

支出年月日 令和5年1月21日(土)
 支出先 塩井町郷土文化調査委員会委員長 

支出(領収書)の総額 4,000 円
 政務活動費の支出額 4,000 円

活動年月日(期間) 令和5年1月21日(土) から 令和5年1月21日(土) まで
 場所 塩井町坊中町会館

面談の有無 塩井町郷土文化調査委員会委員長  氏ほか
 (有りの場合は相手方)
 特記事項

領収書等の他の証拠書類の添付欄

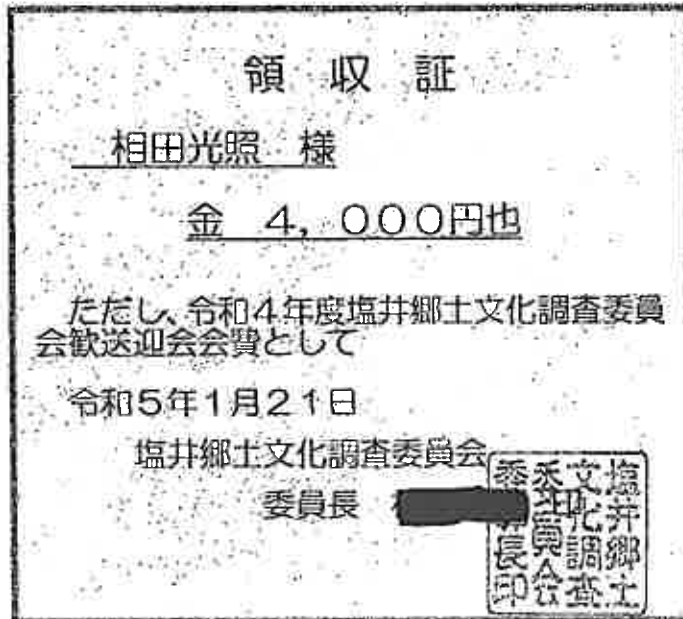

按分による支出がある場合の記載事項

按分の率 (-) 按分による政務活動費の支出額 (-)

経費の一部に充当した支出の場合の記載事項

政務活動費の支出額 (-)

領収書等添付票

| | |
|------|------|
| 支出科目 | 整理番号 |
| 会議費 | 239 |

事業名 使途及び内容等

山形県宅地建物取引業協会米沢代表理事加藤渉氏より案内があり、「宅建米沢新年会」への出席を求められた為参加し、これからの宅建業の事業活動等について話し合いを行った。

支出年月日 令和5年1月24日(火)
 支出先 山形県宅地建物取引業協会 米沢

支出(領収書)の総額 5,000 円
 政務活動費の支出額 5,000 円

活動年月日(期間) 令和5年1月24日(火) から 令和5年1月24日(火) まで
 場所 ホテルモントビュー米沢

面談の有無 山形県宅地建物取引業協会米沢代表理事加藤 渉氏ほか
 (有りの場合は相手方)

特記事項

領収書その他の証拠書類の添付状況

領収証 No. _____

相田光照 様 令和5年1月24日

| | | |
|----|--------|--|
| 金額 | ¥ 5000 | |
|----|--------|--|

懇親会会費として
 飲食料品等(軽減税率対象) 上記正に領収いたしました

内 8%(税込・税抜)金額 消費税額等 /
 10%(税込・税抜)金額 消費税額等 /

現金・カード・()

山形県米沢市金池6丁目3番33
 山形県宅地建物取引業協会 米沢
 TEL 0238 (23) 0-0-01
登録番号

按分による支出がある場合の記載事項

按分の率 (-) 按分による政務活動費の支出額 (-)

経費の一部に充当した支出の場合の記載事項

政務活動費の支出額 (-)

領収書等添付票

| | |
|------|------|
| 支出科目 | 整理番号 |
| 会議費 | 241 |

事業名、用途及び内容等

中川勝米沢市長より案内があり、「米沢駅コワーキングスペース」オープニングセレモニーへの出席を求められた為参加した。その際の駐車場料金

支出年月日 令和5年1月24日(火)
 支出先 米沢駅前西駐車場米沢市歳入徴収受託者 米沢商工会議所

支出（領収書）の総額 200 円
 政務活動費の支出額 200 円

活動年月日（期間） 令和5年1月24日(火) から 令和5年1月24日(火) まで
 場所 米沢駅2階コワーキングスペース

面談の有無 中川勝米沢市長ほか
 （有りの場合は相手方）
 特記事項

領収書その他の証拠書類の添付

米沢駅前西駐車場
 米沢市歳入徴収受託者
 米沢市中央4丁目1番30号
 米沢商工会議所

領 収 証

入庫日時 2023年01月24日 09時45分
 出庫日時 2023年01月24日 10時55分
 No.01-006758 券No.01-174734

駐車料金（一般） 200円
 料金計 200円
 投入現金 200円
 釣銭額 0円

按分による支出がある場合の記載事項

按分の率 (-) 按分による政務活動費の支出額 (-)

経費の一部に充当した支出の場合の記載事項

政務活動費の支出額 (-)

領収書等添付票

| | |
|------|------|
| 支出科目 | 経理番号 |
| 会議費 | 246 |

小野川町温泉観光協議会より案内があり、「小野川温泉観光協議会新年会」への出席を求められた為参加し、皆様方と地域の観光振興について意見交換を行った。

支出年月日 令和5年1月30日(月)
 支出先 小野川温泉観光協議会会長 [REDACTED]

支出(領収書)の総額 5,000 円
 政務活動費の支出額 5,000 円

活動年月日(期間) 令和5年1月30日(月) から 令和5年1月30日(月) まで
 場所 小野川町うめや旅館

面談の有無 小野川温泉観光協議会会長 [REDACTED] 氏ほか
 (有りの場合は相手方)
 特記事項

領収書その他の証拠書類の添付

領 収 証

相田 光照 様

金額 ￥ 5,000 円

但し、研修会費として

令和5年1月30日 上記領収いたしました。

山形県米沢市小野川町2500番地
 小野川温泉観光協議会
 会長 [REDACTED]



按分による支出がある場合の記載事項

按分の率 (-) 按分による政務活動費の支出額 (-)

経費の一部に充当した支出の場合の記載事項

政務活動費の支出額 (-)

領収書等添付票

| | |
|------|------|
| 支出科目 | 整理番号 |
| 会議費 | 247 |

事業名、使途及び内容

米沢市管工事協同組合代表[]氏より案内があり、「新春初顔合わせ会」への出席を求められた為参加し、組合員の皆様方と社会貢献への取り組みや安心安全なライフライン等についての意見交換を行った。

支出年月日 令和5年1月31日(火)
支出先 米沢市管工事協同組合

支出(領収書)の総額 5,000 円
政務活動費の支出額 5,000 円

活動年月日(期間) 令和5年1月31日(火) から 令和5年1月31日(火) まで
場所 ホテルモントビュー米沢

面談の有無 米沢市管工事協同組合代表理事[]氏ほか
(有りの場合は相手方)
特記事項

領収書等の他、印紙等の添付状況

領収証

山形県議会議員

相田 光照 様

No. _____

R5年1月31日

| | | | | | | |
|----|---|---|---|---|---|---|
| 金額 | ¥ | 5 | 0 | 0 | 0 | - |
|----|---|---|---|---|---|---|

| | | | |
|-----|-------------------------------------|--|--|
| 現金 | <input checked="" type="checkbox"/> | | |
| 小切手 | <input type="checkbox"/> | | |
| 手形 | <input type="checkbox"/> | | |
| 相殺 | <input type="checkbox"/> | | |

目 新春初顔合わせ会会費として

上記正に領収いたしました

印紙税
非課税

米沢市管工事協同組合

米沢市大字花沢字上野町東六371番地10

TEL (0238)-2-3-2123
FAX (0238) 23-2176



按分による支出がある場合の記載事項

按分の率 (-) 按分による政務活動費の支出額 (-)

経費の一部に充当した支出の場合の記載事項

政務活動費の支出額 (-)

領収書等添付票

| | |
|---|-------------------------------|
| 支出科目 | 整理番号 |
| 会議費 | 252 |
| 事業名、用途及び内容等 | |
| 米沢市自衛隊協力会会長 [REDACTED] 氏より案内があり、「新春顔合わせ会」への出席を求められた為参加した。 | |
| 支出年月日 | 令和5年2月1日(水) |
| 支出先 | 米沢市自衛隊協力会事務局米沢商工会議所 |
| 支出(領収書)の総額 | 5,000 円 |
| 政務活動費の支出額 | 5,000 円 |
| 活動年月日(期間) | 令和5年2月1日(水) から 令和5年2月1日(水) まで |
| 場所 | ホテルモントビュー米沢 |
| 面談の有無 (有りの場合は相手方) | 中川勝米沢市長ほか |
| 特記事項 | |

領収書その他の証拠書類の添付欄

領 収 書

No. 19943

令和5年02月01日

山形県議会議員
相田 光照

様

¥ 5,000 =

但し 米沢市長を囲む新春
顔合わせ会会費として
上記のどおり領収いたしました。

印紙税法第5条別表
第1の17号により収
入印紙の貼付免除

米沢市自衛隊協力会
事務局 米沢商工会議所

〒992-0045
米沢市中央四丁目1-30
TEL 21-5111(代)
FAX 21-5116

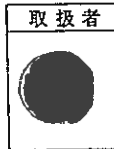

取扱者名なきものは無効

按分による支出がある場合の記載事項

按分の率 (=) 按分による政務活動費の支出額 (-)

経費の一部に充当した支出の場合の記載事項

政務活動費の支出額 (-)

領収書等添付票

| 支出科目 | 整理番号 |
|--|-------------------------------|
| 会議費 | 256 |
| 事業名、使途及び内容等 | |
| 一般社団法人山形県建設業協会より案内があり、懇談会への出席を求められた為参加し、現在の建設業界を取り巻く状況・課題等についての意見交換を行った。その際の往復高速利用料金 | |
| 支出年月日 | 令和5年2月3日(金) |
| 支出先 | 東日本高速道路株式会社 |
| 支出(領収書)の総額 | 3,360 円 |
| 政務活動費の支出額 | 3,360 円 |
| 活動年月日(期間) | 令和5年2月3日(金) から 令和5年2月3日(金) まで |
| 場所 | 山形市 四山楼 |
| 面談の有無 (有りの場合は相手方) | 一般社団法人山形県建設業協会会長國井仁氏ほか |
| 特記事項 | 東北中央自動車道「米沢北本線」→「山形北」往復 |
| 領収書その他の証拠書類の添付欄 | |
| 按分による支出がある場合の記載事項 | |
| 按分の率 (-) | 按分による政務活動費の支出額 (-) |
| 経費の一部に充当した支出の場合の記載事項 | |
| 政務活動費の支出額 (-) | |

ETCカード使用 料金明細書

令和5年

2月分

山形県議会議員
相田光照

ご利用明細

ご利用明細を確認する

| ご利用日 | ご利用者 (カード番号 下4桁) | ご利用金額 | ご利用店名 |
|-----------|------------------------|--------|---------------------------|
| 2023/2/3 | 本人(1097) | 1,680円 | ETC 米沢北本線-山形北 車種：普通車 |
| 2023/2/3 | 本人(1097) | 1,680円 | ETC 山形北 -米沢北本線 車種：普通車 |
| 2023/2/16 | 本人(1097) | 1,140円 | ETC 米沢北本線-山形上山 車種：普通車 |
| 2023/2/16 | 本人(1097) | 1,140円 | ETC 山形上山 -米沢北本線 車種：普通車 |

リボ払い・「楽Pay」ご利用小計 小計： 円

領収書等添付票

| | |
|---|---------------------------------|
| 支出科目 | 整理番号 |
| 会議費 | 266 |
| 事業名、使途及び内容等 | |
| 山形県交通安全対策協議会より案内があり、「山形県交通安全対策協議会委員会」への参加依頼があったため、県議会執務室には立ち寄らずそのまま県庁講堂へ向かい参加した。その際の高速利用料金。 | |
| 支出年月日 | 令和5年2月16日(木) |
| 支出先 | 東日本高速道路株式会社 |
| 支出(領収書)の総額 | 2,280 円 |
| 政務活動費の支出額 | 2,280 円 |
| 活動年月日(期間) | 令和5年2月16日(木) から 令和5年2月16日(木) まで |
| 場所 | 県庁講堂(2階) |
| 面談の有無 (有りの場合は相手方) | 吉村美栄子山形県知事ほか |
| 特記事項 | 東北中央自動車道「米沢北本線」→「山形上山」往復 |
| 領収書その他の証拠書類の添付欄 | |
| | |
| 按分による支出がある場合の記載事項 | |
| 按分の率 (-) | 按分による政務活動費の支出額 (-) |
| 経費の一部に充当した支出の場合の記載事項 | |
| 政務活動費の支出額 (-) | |

ETCカード使用 料金明細書

令和5年
2月分

山形県議会議員
相田光照

ご利用明細

ご利用明細を確認する

| ご利用日 | ご利用者 (カード番号 下4桁) | ご利用金額 | |
|------------------------|------------------------|--------|---|
| ご利用店名 | | | |
| 2023/2/3 | 本人(1097) | 1,680円 | ▲ |
| ETC 米沢北本線-山形北 | | | |
| 車種：普通車 | | | |
| 2023/2/3 | 本人(1097) | 1,680円 | ▲ |
| ETC 山形北 -米沢北本線 | | | |
| 車種：普通車 | | | |
| 2023/2/16 | 本人(1097) | 1,140円 | ▲ |
| ETC 米沢北本線-山形上山 | | | |
| 車種：普通車 | | | |
| 2023/2/16 | 本人(1097) | 1,140円 | ▲ |
| ETC 山形上山 -米沢北本線 | | | |
| 車種：普通車 | | | |
| リボ払い・「楽Pay」ご利用小計 小計： 円 | | | |

領収書等添付票

| | |
|-------------|------|
| 支出科目 | 整理番号 |
| 会議費 | 280 |
| 事業名、用途及び内容等 | |

山形県トラック政治連盟より案内があり、「山形県トラック政治連盟懇親会」への参加依頼があったため出席し、物流業界が抱える様々な問題や課題等についての意見交換を行った。

支出年月日 令和5年3月6日(月)
支出先 山形県トラック政治連盟会長 熊澤貞二

支出(領収書)の総額 5,000 円
政務活動費の支出額 5,000 円

活動年月日(期間) 令和5年3月6日(月) から 令和5年3月6日(月) まで
場所 ホテルメトロポリタン山形

面談の有無 山形県トラック政治連盟会長熊澤貞二氏ほか
(有りの場合は相手方)

特記事項

領収書その他の証拠書類の添付欄

No. 5
令和5年3月6日

領 収 書

山形県議会議員 相田 光照 様

¥5, 000 *

但し 山形県トラック政治連盟懇談会 会費として
上記正に領収いたしました

天童市蔵増1465-16
山形県トラック政治連盟
会長 熊澤

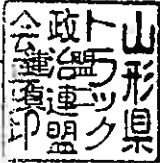

按分による支出がある場合の記載事項

按分の率 (-) 按分による政務活動費の支出額 (-)

経費の一部に充当した支出の場合の記載事項

政務活動費の支出額 (-)

令和4年度政務活動費支払証明書

支出科目 会議費

(単位：円)

| 支払年月日 | 支払額 | 支払先 | 面談の有無 (有の場合) は相手方 | 内容及び場所 | 備考 |
|------------|---------|-----|-------------------------|---|--|
| R4.4.14(木) | 5,106円 | | 山寺観光協会 会長清原 正田氏ほか | 【内容】山寺観光協会・山寺地区文化観光推進協議会・円仁の鐘を鳴らす会より案内があり、「円仁祭」への出席を求められた為参加した。その際の往復交通費。 【場所】山形市宝珠山立石寺 根本中堂 | 自家用車利用 37円 ×138.0km 自宅→山形市宝珠山立石寺往復 |
| R4.4.17(日) | 5,180円 | | 陸上自衛隊第六師団長 陸将 鬼頭健司氏ほか | 【内容】陸上自衛隊第六師団より案内があり、第六師団創隊60周年・神町駐屯地創立66周年記念行事への出席を求められた為参加した。その際の往復交通費。 【場所】山形県東根市神町駐屯地 | 自家用車利用 37円 ×140.0km 自宅→東根市神町駐屯地往復 |
| | | | | | |
| | | | | | |
| 計 | 10,286円 | | | | |
| (合計) | 10,286円 | | | | |

上記のとおり相違ないことを証明します。

議員氏名 相田 光照



令和4年度政務活動費支払証明書

支出科目 会議費

(単位：円)

| 支払年月日 | 支払額 | 支払先 | 面談の有無 (有の場合) は相手方 | 内容及び場所 | 備考 |
|-----------|--------|-----|---|--|---|
| R4.5.1(日) | 185円 | | 上杉松崎両神社 敬神婦人会会長 氏ほか | 【内容】上杉松崎両神社宮司・敬神婦人会会長より案内があり、「上杉松崎両神社敬神婦人会大祭」への参加依頼があったため出席した。その際の往復交通費。 【場所】米沢市上杉神社 | 自家用車利用 37円 ×5.0km 自宅→米沢市上杉 神社往復 |
| R4.5.2(月) | 5,032円 | | 施工者代表升川・ 高木特定建設工事 共同企業体代表升 川建設株式会社代 表取締役社長 升 川修氏ほか | 【内容】「山形県立寒河江工業高等学校改築整備事業安全祈願祭」への出席を求められた為参加した。その際の往復交通費。 【場所】山形県立寒河江工業高等学校改築整備工事現場内 | 自家用車利用 37円 ×136.0km 自宅→山形県立寒 河江工業高等学校 改築整備工事現場 内往復 |
| R4.5.4(水) | 259円 | | 中川勝米沢市長ほ か | 【内容】中川勝米沢市長より案内があり、「二十歳のつどい」への出席を求められた為参加した。その際の往復交通費。 【場所】米沢市市民文化会館 | 自家用車利用 37円 ×7.0km 自宅→米沢市市民 文化会館往復 |
| R4.5.6(金) | 3,478円 | | 自由民主党山形県 連政調会長 島津 良平氏ほか | 【内容】自由民主党山形県連政調会長より案内があり、政調会への出席を求められた為参加した。その際執務室には立ち寄らず、そのまま県議会南棟2階の第一会議室へ向かい政調会を行った。その時の往復交通費。 【場所】県議会南棟2階 第一会議室 | 自家用車利用 37円 ×94.0km 自宅→山形県議会 南棟往復 |
| R4.5.9(月) | 222円 | | 山形新聞社執行役 員置賜総支社長 佐々木裕孝氏ほか | 【内容】山形新聞社執行役員置賜総支社長より案内があり、「本紙県議座談会」への出席を求められた為参加し、発言テーマの1、「コロナ克服・やまがた新生予算」の注目する施策2、県行政として大切なこと、そして何をやるべきかについて考えを述べた。その際の往復交通費。 【場所】山形新聞社米沢支社 3階会議室 | 自家用車利用 37円 ×6.0km 自宅→山形新聞社 米沢支社往復 |
| 計 | 9,176円 | | | | |
| (合計) | 9,176円 | | | | |

上記のとおり相違ないことを証明します。

議員氏名 相田 光照



令和4年度政務活動費支払証明書

支出科目 会議費

(単位：円)

| 支払年月日 | 支払額 | 支払先 | 面談の有無 (有の場合 は相手方) | 内容及び場所 | 備考 |
|------------|---------|-----|-----------------------------|---|--|
| R4.5.9(月) | 148円 | | 置賜地区選出県議会議員会会長 松山現人氏ほか | 【内容】「公共事業等説明会」及び「意見交換会」への出席を求められた為参加し、令和4年度置賜総合支庁の取組みや置賜教育事務所管内の概要等の説明を受けその後、意見交換会に出席し公共事業の様々な課題等についての意見交換会を行った。その際の往復交通費。 【場所】山形県置賜総合支庁 本庁舎 | 自家用車利用 37円×4.0km 自宅→置賜総合支庁→味どころふる山→自宅 |
| R4.5.16(月) | 3,404円 | | 山形県道路整備促進協議会会長 東根市長 土田正剛氏ほか | 【内容】山形県道路整備促進協議会より案内があり、令和4年度 年度山形県道路整備促進協議会通常総会への出席を求められた為参加し、挨拶を行った。その際の往復交通費。 【場所】山形市パレスグランデール | 自家用車利用 37円×92.0km 自宅→パレスグランデール往復 |
| R4.5.21(土) | 222円 | | 米沢市道族共励会会長 〇〇氏ほか | 【内容】米沢市道族共励会会長より案内があり、「春季慰霊祭」への出席を求められた為参加した。その際の往復交通費。 【場所】米沢市伝国の杜 2階大会議室 | 自家用車利用 37円×6.0km 自宅→伝国の杜往復 |
| R4.5.26(木) | 1,628円 | | 置賜総合開発協議会会長 中川勝米沢市長ほか | 【内容】置賜総合開発協議会会長中川勝米沢市長より案内があり、「置賜総合開発協議会第65回総会」への参加依頼があったため出席した。その際の往復交通費。 【場所】長井市タスパークホテル2階 バンケットホール | 自家用車利用 37円×44.0km 自宅→長井市タスパークホテル往復 |
| 計 | 5,402円 | | | | |
| (合計) | 14,578円 | | | | |

上記のとおり相違ないことを証明します。

議員氏名 相田 光照



令和4年度政務活動費支払証明書

支出科目 会議費

(単位：円)

| 支払年月日 | 支払額 | 支払先 | 面談の有無 (有の場合) は相手方 | 内容及び場所 | 備考 |
|------------|------|-----|-------------------------|---|--|
| R4.6.24(金) | 414円 | | 中川勝米沢市長ほか | 【内容】中川勝米沢市長より案内があり、「主要地方道米沢高畠線改築促進期成同盟会総会」への参加依頼があったため出席した。その際の往復交通費。 【場所】米沢市上郷コミュニティセンター 多目的ホール | 自家用車利用 37円 ×11.2km 自宅→上郷コミュニティセンター往復 |
| | | | | | |
| | | | | | |
| | | | | | |
| | | | | | |
| 計 | 414円 | | | | |
| (合計) | 414円 | | | | |

上記のとおり相違ないことを証明します。

議員氏名 相田 光照



令和4年度政務活動費支払証明書

支出科目 会議費

(単位：円)

| 支払年月日 | 支払額 | 支払先 | 面談の有無 (有の場合) (相手方) | 内容及び場所 | 備考 |
|------------|--------|-----|---|---|--|
| R4.7.1(金) | 495円 | | 置賜試験場工業技術振興会会長 大友久雅氏ほか | 【内容】置賜試験場工業技術振興会より案内があり、令和4年度通常総会への出席を求められた為参加した。その際の往復交通費。 【場所】山形県工業技術センター置賜試験場 | 自家用車利用 37円 ×13.4km 自宅→山形県工業技術センター置賜試験場 往復 |
| R4.7.19(火) | 3,478円 | | 山形県トラック協会 会長 熊澤貞二氏 ほか | 【内容】山形県トラック協会会長より案内があり、「山形県トラック政治連盟懇談会」への参加依頼があったため出席し、山形県トラック協会の方々と今運送業界が抱えている問題や今後の課題等について意見交換を行った。その際の往復交通費。 【場所】ホテルメトロポリタン山形4階「霞城」 | 自家用車利用 37円 ×94.0km 自宅→山形市ホテルメトロポリタン山形 往復 |
| R4.7.24(日) | 451円 | | 都市計画道路石垣町塩井線南部延伸 事業促進期成同盟 会会長 ████████ 氏ほか | 【内容】都市計画道路石垣町塩井線南部延伸事業促進期成同盟会会長より案内があり、令和4年度総会への出席を求められた為参加した。その際の往復交通費。 【場所】松川コミュニティセンターホール | 自家用車利用 37円 ×12.2km 自宅→松川コミュニティセンター 往復 |
| R4.7.24(日) | 629円 | | 田沢地区委員会 委員長 ████████ 氏ほか | 【内容】田沢地区委員長田中廣太郎氏より案内があり、第56回田沢地区青空地区委員会への出席を求められた為参加した。その際の往復交通費。 【場所】田沢コミュニティセンター | 自家用車利用 37円 ×17.0km 自宅→田沢コミュニティセンター 往復 |
| 計 | 5,053円 | | | | |
| (合計) | 5,053円 | | | | |

上記のとおり相違ないことを証明します。

議員氏名 相田 光照



令和4年度政務活動費支払証明書

支出科目 会議費

(単位：円)

| 支払年月日 | 支払額 | 支払先 | 面談の有無 (有の場合) は相手方 | 内容及び場所 | 備考 |
|------------|--------|-----|-------------------------|--|---|
| R4.8.11(木) | 3,996円 | | 吉村美栄子山形県知事ほか | 【内容】第6回「山の日」全国大会実行委員会会長吉村美栄子山形県知事より案内があり、「山の日」全国大会への出席を求められた為参加した。その際の往復交通費。 【場所】やまぎん県民ホール | 自家用車利用 37円×108.0km 自宅→山形市やまぎん県民ホール往復 |
| R4.8.29(月) | 155円 | | 中川勝米沢市長ほか | 【内容】松川堰組合管理者中川勝米沢市長より案内があり、令和4年度西吾妻休廃止鉱山鉱毒施設現地視察研修への出席を求められた為参加した。その際の往復交通費。 【場所】西吾妻休廃止鉱山鉱毒施設 | 自家用車利用 37円×4.2km 自宅→米沢市役所往復 |
| R4.8.27(土) | 199円 | | 中川勝米沢市長ほか | 【内容】置賜地域奥羽新幹線整備・米沢—福島間トンネル整備実現同盟会より案内があり、令和4年度総会への出席を求められた為参加した。その際の往復交通費。 【場所】米沢市グランドホクヨウ 2階 紗紅蘭 | 自家用車利用 37円×5.4km 自宅→グランドホクヨウ往復 |
| | | | | | |
| | | | | | |
| 計 | 4,350円 | | | | |
| (合計) | 4,350円 | | | | |

上記のとおり相違ないことを証明します。

議員氏名 相田 光照



令和4年度政務活動費支払証明書

支出科目 会議費

(単位：円)

| 支払年月日 | 支払額 | 支払先 | 面談の有無 (有の場合) (は相手方) | 内容及び場所 | 備考 |
|------------|---------|-----|-----------------------------------|--|--|
| R4.9.3(土) | 2,442円 | | 山形県特別支援学校知的障がい教育 校親の会会長 氏ほか | 【内容】山形県特別支援学校知的障がい教育校親の会より案内があり、令和4年度第2回山形県特別支援学校知的障がい教育校「親の会」への出席を求められた為参加し、各校の要望内容についての意見交換を行った。その際の往復交通費。 【場所】山形県立上山高等養護学校 | 自家用車利用 37円 ×66.0km 自宅→山形県立上山高等養護学校往復 |
| R4.9.5(月) | 4,588円 | | 山形県奥羽・羽越新幹線整備実現同盟会長 山形県知事吉村美栄子氏ほか | 【内容】山形県奥羽・羽越新幹線整備実現同盟会長より案内があり、令和4年度促進大会への出席を求められた為参加した。その際の往復交通費。 【場所】山形国際交流プラザ 山形ビッグウイング2階「大会議室」 | 自家用車利用 37円 ×124.0km 自宅→山形ビッグウイング往復 |
| R4.9.17(土) | 621円 | | 公益社団法人米沢青年会議所理事長 氏ほか | 【内容】公益社団法人米沢青年会議所とミナミハラアートウォーク実行委員会より案内があり、ミナミハラアートウォーク2022オープニングイベントへの出席を求められた為参加した。その際の往復交通費。 【場所】南原コミュニティセンター | 自家用車利用 37円 ×16.8km 自宅→南原コミュニティセンター往復 |
| R4.9.25(日) | 3,996円 | | 吉村美栄子山形県知事ほか | 【内容】公益社団法人山形県私立学校総連合会より案内があり、令和4年度第60回山形県私学大会への出席を求められた為参加した。その際の往復交通費。 【場所】やまぎん県民ホール | 自家用車利用 37円 ×108.0km 自宅→やまぎん県民ホール |
| 計 | 11,647円 | | | | |
| (合計) | 11,647円 | | | | |

上記のとおり相違ないことを証明します。

議員氏名

相田 光照



令和4年度政務活動費支払証明書

支出科目 会議費

(単位：円)

| 支払年月日 | 支払額 | 支払先 | 面談の有無 (有の場合) は相手方 | 内容及び場所 | 備考 |
|-------------|--------|-----|--|--|--|
| R4.10.1(土) | 185円 | | 学校法人推野学園 理事長 栗原裕俊 氏ほか | 【内容】学校法人推野学園より案内があり、「学校法人推野学園創立百周年記念式典」への出席を求められた為参加した。その際の往復交通費。 【場所】米沢市グランドホクヨウ | 自家用車利用 37円 ×5.0km 自宅→グランドホク ヨウ往復 |
| R4.10.8(土) | 636円 | | おきたま森の感謝 祭2022実行委員会 委員長 大築 和彦 氏ほか | 【内容】「おきたま森の感謝祭2022」への出席を求められた為参加し、式典後に森づくり活動として植栽を行った。その際の往復交通費。 【場所】米沢市立三沢西部小学校体育館 | 自家用車利用 37円 ×17.2km 自宅→三沢西部小 学校往復 |
| R4.10.29(土) | 5,698円 | | 志布 隆夫村山市 長ほか | 【内容】東北中央自動車道(東根インターチェンジ～村山本飯田インターチェンジ間)開通の開通式典及び祝賀会への出席を求められた為参加した。その際の往復交通費。 【場所】村山市 飯葉プラザ | 自家用車利用 37円 ×154.0km 自宅→飯葉プラザ 往復 |
| R4.10.30(日) | 1,628円 | | 山形県青少年育成 県民会議 会長 佐 藤俊一氏ほか | 【内容】山形県青少年育成県民会議より案内があり、令和4年度山形県青少年健全育成県民大会への出席を求められた為参加した。その際の往復交通費。 【場所】長井市民文化会館 | 自家用車利用 37円 ×44.0km 自宅→長井市民文 化会館往復 |
| 計 | 8,147円 | | | | |
| (合計) | 8,147円 | | | | |

上記のとおり相違ないことを証明します。

議員氏名 相田 光照



令和4年度政務活動費支払証明書

支出科目 会議費

(単位：円)

| 支払年月日 | 支払額 | 支払先 | 面談の有無 (有の場合 は相手方) | 内容及び場所 | 備考 |
|-------------|--------|-----|---|--|--|
| R4.11.1(火) | 185円 | | 米沢商工会議所会 頭増村 力氏ほか | 【内容】米沢商工会議所より案内があり、第183回(臨時)議員総会懇親会への出席を求められた為参加し、様々な要望・課題等についての意見交換を行った。その際の往復交通費。 【場所】米沢市グランドホクヨウ | 自家用車利用 37円 ×5.0km 自宅→グランドホク ヨウ往復 |
| R4.11.3(木) | 166円 | | 中川勝米沢市長ほ か | 【内容】中川勝米沢市長より案内があり、「令和4年度米沢市表彰式」への出席を求められた為参加した。その際の往復交通費。 【場所】米沢市役所4階 本会議場 | 自家用車利用 37円 ×4.5km 自宅→米沢市役所 往復 |
| R4.11.5(土) | 370円 | | 米沢市更生保護女 性会会長 ████████ 氏ほか | 【内容】「令和4年度米沢市更生保護女性会北部地区地域との連携・協働活動(ミニ集会)への出席を求められた為参加し、祝辞を述べた。その際の往復交通費。 【場所】窪田コミュニティセンターホール | 自家用車利用 37円 ×10.0km 自宅→窪田コミュニ ティセンター往路 |
| R4.11.8(火) | 236円 | | 第31回米沢市・市 民福祉大会大会会 長 ████████ 氏ほ か | 【内容】「第31回米沢市・市民福祉大会」への出席を求められた為参加した。その際の往復交通費。 【場所】伝国の杜 置賜文化ホール | 自家用車利用 37円 ×6.4km 自宅→伝国の杜往 復 |
| R4.11.13(日) | 185円 | | 八幡原企業協議会 会長 ████████ 氏 ほか | 【内容】八幡原企業協議会より案内があり、八幡原企業協議会「設立40周年記念式典」への出席を求められた為参加した。その際の往復交通費。 【場所】米沢市グランドホクヨウ2F 紗紅蘭 | 自家用車利用 37円 ×5.0km 自宅→グランドホク ヨウ往復 |
| 計 | 1,142円 | | | | |
| (合計) | 1,142円 | | | | |

上記のとおり相違ないことを証明します。

議員氏名 相田 光照



令和4年度政務活動費支払証明書

支出科目 会議費

(単位：円)

| 支払年月日 | 支払額 | 支払先 | 面談の有無 (有の場合) は相手方 | 内容及び場所 | 備考 |
|-------------|---------|---------------------------|---|--|--|
| R4.11.19(土) | 495円 | 県道240号拡幅建設推進協議会会長 [氏名] | 県道239号拡幅建設推進協議会会長 [氏名]ほか | 【内容】県道239号拡幅建設推進協議会総会への出席を求められた為参加し、協議会の方々や、町の皆様と拡幅に向けての来年度の計画や活動についての意見交換を行った。その際の往復交通費。 【場所】東江股公民館(密蔵院) | 自家用車利用 37円 ×13.4km 自宅→東江股公民館往復 |
| R4.11.20(日) | 8,288円 | | 吉村美栄子山形県知事・山尾順紀新庄市長・国土交通省東北地方整備局長山本巧氏ほか | 【内容】国土交通省山形河川国道事務所より案内があり、国道13号泉田道路開通式及び開通記念祝賀会への出席を求められた為参加した。その際の往復交通費。 【場所】新庄真室川IC 山形県新庄市大字昭和地内 | 自家用車利用 37円 ×224.0km 自宅→新庄市ニューグランドホテル往復 |
| R4.11.20(日) | 814円 | | 米沢市平田東助章受章者鈴木彰一氏・祝賀会発起人代表[氏名]ほか | 【内容】鈴木彰一氏「平田東助章受章祝賀会」への出席を求められた為参加し、お祝いの言葉として挨拶を行った。その際往復交通費。 【場所】山上コミュニティセンター | 自家用車利用 37円 ×22.0km 自宅→山上コミュニティセンター往復 |
| R4.11.22(火) | 185円 | | 米沢商工会議所会頭増村 力氏ほか | 【内容】米沢商工会議所より案内があり、第70回優良商工従業員表彰式及び祝賀会への出席を求められた為参加した。その際の往復交通費。 【場所】米沢市グランドホクヨウ | 自家用車利用 37円 ×5.0km 自宅→グランドホクヨウ往復 |
| 計 | 9,782円 | | | | |
| (合計) | 10,924円 | | | | |

上記のとおり相違ないことを証明します。

議員氏名 相田 光照



令和4年度政務活動費支払証明書

支出科目 会議費

(単位：円)

| 支払年月日 | 支払額 | 支払先 | 面談の有無 (有の場合) (は相手方) | 内容及び場所 | 備考 |
|-------------|--------|-----|-----------------------------------|--|--|
| R4.12.3(土) | 3,922円 | | 山形県特別支援学校知的障がい教育 校親の会会長 氏ほか | 【内容】山形県特別支援学校知的障がい教育校親の会より案内があり、「令和3年度第3回山形県特別支援学校知的障がい教育校親の会」への出席を求められた為参加し、今年度の活動と来年度に向けての活動、要望等についての意見交換を行った。その際の往復交通費。 【場所】山形国際交流プラザ 山形ビッグウイング4階 会議室401 | 自家用車利用 37円 ×106.0km 自宅→国際交流プラザ往復 |
| R4.12.5(月) | 185円 | | 中川勝米沢市長ほか | 【内容】中川勝米沢市長より案内があり、「都市計画道路万世橋成島線建設促進期成同盟会の設立総会」への出席を求められた為参加した。その際の往復交通費。 【場所】置賜総合文化センター203研修室 | 自家用車利用 37円 ×5.0km 自宅→置賜総合文化センター往復 |
| R4.12.10(土) | 236円 | | 中川勝米沢市長ほか | 【内容】中川勝米沢市長より案内があり、「安全・安心なまちづくり米沢市民大会」への出席を求められた為参加した。その際の往復交通費。 【場所】伝国の杜 置賜文化ホール | 自家用車利用 37円 ×6.4km 自宅→伝国の杜置賜文化ホール往復 |
| | | | | | |
| | | | | | |
| 計 | 4,343円 | | | | |
| (合計) | 4,343円 | | | | |

上記のとおり相違ないことを証明します。

議員氏名

相田 光照



令和4年度政務活動費支払証明書

支出科目 会議費

(単位：円)

| 支払年月日 | 支払額 | 支払先 | 面談の有無 (有の場合) は相手方 | 内容及び場所 | 備考 |
|------------|------|-----|-------------------------|--|---|
| R5.1.4(水) | 244円 | | 中川勝米沢市長ほか | 【内容】米沢市より案内があり、4団体主催による「令和5年新春名利交換会」への出席を求められた為参加し、各団体の方々それぞれの課題や取り組みについての意見交換を行った。その際の往復交通費。 【場所】米沢市グランドホクヨウ | 自家用車利用 37円 ×6.6km 自宅→グランドホクヨウ往復 |
| R5.1.24(火) | 392円 | | 中川勝米沢市長ほか | 【内容】中川勝米沢市長より案内があり、「米沢駅コワーキングスペース」オープニングセレモニーへの出席を求められた為参加した。その際の往復交通費。 【場所】米沢駅2階コワーキングスペース | 自家用車利用 37円 ×10.6km 自宅→米沢駅 往復 |
| | | | | | |
| | | | | | |
| | | | | | |
| 計 | 636円 | | | | |
| (合計) | 636円 | | | | |

上記のとおり相違ないことを証明します。

議員氏名 相田 光照



令和4年度政務活動費支払証明書

支出科目 会議費

(単位：円)

| 支払年月日 | 支払額 | 支払先 | 面談の有無 (有の場合) は相手方 | 内容及び場所 | 備考 |
|------------|--------|-----|----------------------------|--|--|
| R5.2.3(金) | 3,774円 | | 一般社団法人山形県建設業協会会長 園井仁氏ほか | 【内容】一般社団法人山形県建設業協会より案内があり、懇談会への出席を求められた為参加し、現在の建設業界を取り巻く状況・課題等についての意見交換を行った。その際の往復交通費。 【場所】山形市 四山楼 | 自家用車利用 37円 ×102.0km 自宅→山形市四山楼 往復 |
| R5.2.16(木) | 3,626円 | | 吉村美栄子山形県知事ほか | 【内容】山形県交通安全対策協議会より案内があり、「山形県交通安全対策協議会委員会」への参加依頼があったため、県議会執務室には立ち寄らずそのまま県庁講堂へ向かい参加した。その際の往復交通費。 【場所】県庁講堂(2階) | 自家用車利用 37円 ×98.0km 自宅→県庁 往復 |
| | | | | | |
| | | | | | |
| 計 | 7,400円 | | | | |

(合計) 12,379円

上記のとおり相違ないことを証明します。

議員氏名

相田 光照



令和4年度政務活動費支払証明書

支出科目 会議費

(単位：円)

| 支払年月日 | 支払額 | 支払先 | 面談の有無 (有の場合) は相手方 | 内容及び場所 | 備考 |
|------------|--------|-----|-------------------------|--|--|
| R5.3.19(日) | 473円 | | 中川勝米沢市長ほか | 【内容】中川勝米沢市長より案内があり、「米沢市立三沢東部小学校閉校式」への参加依頼があったため出席した。その際の往復交通費。 【場所】米沢市立三沢東部小学校体育館 | 自家用車利用 37円 ×12.8km 自宅→米沢市立三沢東部小学校 往復 |
| R5.3.21(火) | 606円 | | 中川勝米沢市長ほか | 【内容】中川勝米沢市長より案内があり、「米沢市立三沢西部小学校閉校式」への参加依頼があったため出席した。その際の往復交通費。 【場所】米沢市立三沢西部小学校体育館 | 自家用車利用 37円 ×16.4km 自宅→米沢市立三沢西部小学校 往復 |
| | | | | | |
| | | | | | |
| 計 | 1,079円 | | | | |
| (合計) | 1,079円 | | | | |

上記のとおり相違ないことを証明します。

議員氏名 相田 光照



領収書等添付票

| | |
|-------------|------|
| 支出科目 | 整理番号 |
| 資料購入費 | 2 |
| 事業名、用途及び内容等 | |

新聞購入費 (令和4年4月分: カード決済) 「読売新聞」

支出年月日 令和4年4月1日(金)
 支出先 株式会社阿部新聞店読売センター米沢

支出 (領収書) の総額 3,400 円
 政務活動費の支出額 3,400 円

活動年月日 (期間)
 場所

面談の有無
 (有りの場合は相手方)
 特記事項

領収書その他の証拠書類の添付欄

領 収 証

区域014 全戸0000-217お問合せNo31308

お名前 相田 光照 様
 塩井町塩野2364-9

4 年 4 月分 振替

クレジット決済

| 銘 | 柄 | 部数 | 本体 | 消費税 | 合計 | |
|-----|--------|----|---------|-----|-------|------------------|
| 1 | 読売新聞 ※ | 1 | 3,148 | 252 | 3,400 | ◇左記の通り領収しました |
| 2 | | | | | | |
| 3 | | | | | | |
| 合 計 | | | 3,400 円 | | | 領収日 R4 年 4 月 / 日 |

袋 家庭 額絵



株式会社阿部新聞店 米沢市金池1-5-36
 読売センター米沢 TEL (0238) 23-2281
 FAX (0238) 24-4370



※裏面もあわせて内容を十分お読みください。

按分による支出がある場合の記載事項

按分の率 (-) 按分による政務活動費の支出額 (-)

経費の一部に充当した支出の場合の記載事項

政務活動費の支出額 (-)

領収書等添付票

| | |
|-------|------|
| 支出科目 | 整理番号 |
| 資料購入費 | 12 |

事業名、使途及び内容等

公明新聞の新聞購読料(R4: 4月～R5: 3月分まで)

支出年月日 令和4年4月30日(土)
 支出先 聖教新聞米沢販売店 笹 広幸

支出(領収書)の総額 22,644 円
 政務活動費の支出額 22,644 円

活動年月日(期間)
場所

面談の有無
 (有りの場合は相手方)
 特記事項

領収書の他の証拠書類の添付欄

領 収 証

相田 光照, 様

No.

★ 22,644 -

| |
|----------|
| 内 訳 |
| 現金 |
| 小切手 / |
| 手 形 / |
| 消費税額等(%) |

但 公明新聞 R4/4月～R5/3月分として
 R4年 4月 30日 上記正に領収いたしました

収入印紙

聖教新聞米沢販売店
 笹 広 幸

〒992-0022 米沢市花沢町933-8
 TEL (0238) 22-4197

コクヨ ウケ-88N

按分による支出がある場合の記載事項

按分の率 (-) 按分による政務活動費の支出額 (-)

経費の一部に充当した支出の場合の記載事項

政務活動費の支出額 (-)

領収書等添付票

| | |
|-------------------------------|-------------------|
| 支出科目 | 整理番号 |
| 資料購入費 | 14 |
| 事業名、使途及び内容等 | |
| 新聞購入費 (令和4年5月分: カード決済) 「読売新聞」 | |
| 支出年月日 | 令和4年5月2日(月) |
| 支出先 | 株式会社阿部新聞店読売センター米沢 |
| 支出(領収書)の総額 | 3,400 円 |
| 政務活動費の支出額 | 3,400 円 |
| 活動年月日(期間) | |
| 場所 | |
| 面談の有無 (有りの場合は相手方) | |
| 特記事項 | |

領収書その他の証拠書類の添付欄

領 収 証

区域014 全戸0000-217お問合せNo31308

お名前 相田 光照 様
塩井町塩野2364-9

クレジット決済

4 年 5 月分 振替

| 銘 | 柄 | 部数 | 本体 | 消費税 | 合計 |
|-----|--------|----|---------|-----|-------|
| 1 | 読売新聞 ※ | 1 | 3,148 | 252 | 3,400 |
| 2 | | | | | |
| 3 | | | | | |
| 合 計 | | | 3,400 円 | | |

◇左記の通り領収しました

領収日 令和4年5月2日

袋 家庭 額総



株式会社阿部新聞店 米沢市金池1-5-36
読売センター米沢 TEL (0238)23-2281
FAX (0238)24-4370



領収印

按分による支出がある場合の記載事項

按分の率 (-) 按分による政務活動費の支出額 (-)

経費の一部に充当した支出の場合の記載事項

政務活動費の支出額 (-)

領 収 書 等 添 付 票

| | |
|----------------------|-------------|
| 支出科目 / 資料購入費 | 整理番号 21 |
| 事業名、使途及び内容等 | |
| 新聞購入費（令和4年4月分）「山形新聞」 | |
| 支出年月日 | 令和4年5月9日(月) |
| 支出先 | 有限会社羽田新聞 |
| 支出（領収書）の総額 | 3,700 円 |
| 政務活動費の支出額 | 3,700 円 |
| 活動年月日（期間） | |
| 場所 | |
| 面談の有無 （有りの場合は相手方） | |
| 特記事項 | |

| 領収書その他の証拠書類の添付欄 | | | | | | | | | | |
|---------------------------|--|-------|-----|-----|---------------------------|---|-------|--|----|-------|
| <p>領 収 証</p> | <p>相田 光照 様</p> <p>塩井町塩野2364-9</p> <table border="1"> <thead> <tr> <th>銘 柄 名</th> <th>部 数</th> <th>金 額</th> </tr> </thead> <tbody> <tr> <td>山形新聞※ ※は軽減税率8%(消費税274)</td> <td>1</td> <td>3,700</td> </tr> <tr> <td></td> <td>合計</td> <td>3,700</td> </tr> </tbody> </table> <p>令和4年5月9日 領収額 3,700円 (税込) <small>行の通り領収致しました。(消費税込)</small></p> <p>有限会社 羽 田 新 聞 山形新聞・毎日新聞 米沢中央専売所 〒992-0045 米沢市中央1-7-27 電話 0238-23-0607 FAX 0238-24-7271</p> <p>ご愛読ありがとうございます。</p> | 銘 柄 名 | 部 数 | 金 額 | 山形新聞※ ※は軽減税率8%(消費税274) | 1 | 3,700 | | 合計 | 3,700 |
| 銘 柄 名 | 部 数 | 金 額 | | | | | | | | |
| 山形新聞※ ※は軽減税率8%(消費税274) | 1 | 3,700 | | | | | | | | |
| | 合計 | 3,700 | | | | | | | | |

R4年4月分

17

山形新聞
毎日新聞
日本経済新聞
スポーツニッポン
日経産業新聞
日経MJ

| | |
|----------------------|----------------------|
| 按分による支出がある場合の記載事項 | |
| 按分の率 (-) | 按分による政務活動費の支出額 (-) |
| 経費の一部に充当した支出の場合の記載事項 | |
| 政務活動費の支出額 (-) | |

領収書等添付票

| | |
|----------------------|--------------|
| 支出科目 | 整理番号 |
| 資料購入費 | 45 |
| 事業名、用途及び内容等 | |
| 新聞購入費（令和4年5月分）「山形新聞」 | |
| 支出年月日 | 令和4年5月31日(火) |
| 支出先 | 有限会社羽田新聞 |
| 支出（領収書）の総額 | 3,700 円 |
| 政務活動費の支出額 | 3,700 円 |
| 活動年月日（期間） | |
| 場所 | |
| 面談の有無 （有りの場合は相手方） | |
| 特記事項 | |

| 領収書その他の証拠書類の添付欄 | | | | | | | | | | |
|---|--|-------|-----|-------|---|-------|------------------|----|-------|--|
| 相田 光照 様 塩井町塩野2364-9 | R4年5月分 17 山形新聞 毎日新聞 日本経済新聞 スポーツニッポン 日経産業新聞 日経 M J | | | | | | | | | |
| <table border="1"> <thead> <tr> <th>銘 稱 名</th> <th>部 数</th> <th>金 額</th> </tr> </thead> <tbody> <tr> <td>山形新聞※</td> <td>1</td> <td>3,700</td> </tr> <tr> <td>※は軽減税率8%(消費税274)</td> <td>合計</td> <td>3,700</td> </tr> </tbody> </table> | 銘 稱 名 | 部 数 | 金 額 | 山形新聞※ | 1 | 3,700 | ※は軽減税率8%(消費税274) | 合計 | 3,700 | |
| 銘 稱 名 | 部 数 | 金 額 | | | | | | | | |
| 山形新聞※ | 1 | 3,700 | | | | | | | | |
| ※は軽減税率8%(消費税274) | 合計 | 3,700 | | | | | | | | |
| 令和4年5月31日 領収額 (消費税込) 3,700円 | | | | | | | | | | |
| 有限会社 羽 田 新 聞 山形新聞・毎日新聞 米沢中央専売所 〒992-0045 米沢市中央1-7-27 電話 0238-23-0607 FAX 0238-24-7271 | | | | | | | | | | |
| ご愛読ありがとうございます。 | | | | | | | | | | |

| | |
|----------------------|----------------------|
| 按分による支出がある場合の記載事項 | |
| 按分の率 (-) | 按分による政務活動費の支出額 (-) |
| 経費の一部に充当した支出の場合の記載事項 | |
| 政務活動費の支出額 (-) | |

領収書等添付票

| | |
|-------------------------------|-------------------|
| 支出科目 | 整理番号 |
| 資料購入費 | 46 |
| 事業名、用途及び内容等 | |
| 新聞購入費 (令和4年6月分: カード決済) 「読売新聞」 | |
| 支出年月日 | 令和4年6月1日(水) |
| 支出先 | 株式会社阿部新聞店読売センター米沢 |
| 支出 (領収書) の総額 | 3,400 円 |
| 政務活動費の支出額 | 3,400 円 |
| 活動年月日 (期間) | |
| 場所 | |
| 面談の有無 (有りの場合は相手方) | |
| 特記事項 | |

領収書その他の証拠書類の添付欄

領 収 証

区域014 全戸0000-217お問合せNo31308

お名前 相田 光照 様
塩井町塩野2364-9

クレジット決済

4 年 6 月分 振替

| 銘 | 柄 | 部数 | 本体 | 消費税 | 合計 |
|-----|--------|----|---------|-----|-------|
| 1 | 読売新聞 * | 1 | 3,148 | 252 | 3,400 |
| 2 | | | | | |
| 3 | | | | | |
| 合 計 | | | 3,400 円 | | |

◇左記の通り領収しました

領収日 R4 年 6 月 / 日

袋 家庭 額絵



株式会社阿部新聞店 米沢市金池1-5-36
読売センター米沢 TEL(0238)23-2281
FAX(0238)24-4370



*写真もあわせて内容を十分お読みください。

按分による支出がある場合の記載事項

按分の率 (-) 按分による政務活動費の支出額 (-)

経費の一部に充当した支出の場合の記載事項

政務活動費の支出額 (-)

領収書等添付票

| | |
|----------------------|--------------|
| 支出科目 | 整理番号 |
| 資料購入費 | 58 |
| 事業名、使途及び内容等 | |
| 新聞購入費（令和4年6月分）「山形新聞」 | |
| 支出年月日 | 令和4年6月28日(火) |
| 支出先 | 有限会社羽田新聞 |
| 支出（領収書）の総額 | 3,700 円 |
| 政務活動費の支出額 | 3,700 円 |
| 活動年月日（期間） | |
| 場所 | |
| 面談の有無 （有りの場合は相手方） | |
| 特記事項 | |

領収書その他の証拠書類の添付欄

相田 光照 様 R4年6月分

塩井町塩野2364-9 17

| 銘 柄 名 | 部 数 | 金 額 |
|---------------------------|-----|-------|
| 山形新聞※ ※は軽減税率8%(消費税274) | 1 | 3,700 |
| | 合計 | 3,700 |

令和4年6月28日 領収額 3,700円(税込) 右の通り領収致しました。(消費税込)

山形新聞
 毎日新聞
 日本経済新聞
 スポーツニッポン
 日経産業新聞
 日経MJ

有限会社 羽 田 新 聞
 山形新聞・毎日新聞 米沢中央専売所
 〒992-0045 米沢市中央1-7-27
 電話 0238-23-0607
 FAX 0238-24-7271

ご愛読ありがとうございます。

| | |
|----------------------|----------------------|
| 按分による支出がある場合の記載事項 | |
| 按分の率 (-) | 按分による政務活動費の支出額 (-) |
| 経費の一部に充当した支出の場合の記載事項 | |
| 政務活動費の支出額 (-) | |

領収書等添付票

| | |
|-------------------------------|-------------------|
| 支出科目 | 整理番号 |
| 資料購入費 | 61 |
| 事業名、使途及び内容等 | |
| 新聞購入費 (令和4年7月分: カード決済) 「読売新聞」 | |
| 支出年月日 | 令和4年7月1日(金) |
| 支出先 | 株式会社阿部新聞店読売センター米沢 |
| 支出 (領収書) の総額 | 3,400 円 |
| 政務活動費の支出額 | 3,400 円 |
| 活動年月日 (期間) | |
| 場所 | |
| 面談の有無 (有りの場合は相手方) | |
| 特記事項 | |

領収書その他の証拠書類の添付欄

領 収 証 区域014 全戸0000-217お問合せNo31308

お名前 **相田 光照 様**
塩井町塩野2364-9

4 年 7 月分 振替 **クレジット決済**

| 銘 | 柄 | 部数 | 本体 | 消費税 | 合計 |
|-----|--------|----|----------------|-----|-------|
| 1 | 読売新聞 * | 1 | 3,148 | 252 | 3,400 |
| 2 | | | | | |
| 3 | | | | | |
| 合 計 | | | 3,400 円 | | |

◇左記の通り領収しました

領収日 **R4**年 7 月 1 日

袋 家庭 額絵

YCC 株式会社阿部新聞店 米沢市金池1-5-36
 読売センター米沢 TEL (0238)23-2281
 FAX (0238)24-4370

領収印 

※金額もあわせて内容を十分お読みください。

| |
|--|
| 按分による支出がある場合の記載事項 |
| 按分の率 (-) 按分による政務活動費の支出額 (-) |
| 経費の一部に充当した支出の場合の記載事項 |
| 政務活動費の支出額 (-) |

領収書等添付票

| | |
|-------------|----|
| 支出科目 / 整理番号 | |
| 資料購入費 | 78 |

事業名、使途及び内容等

新聞購入費 (令和4年8月分: カード決済) 「読売新聞」

支出年月日 令和4年8月1日(月)
 支出先 株式会社阿部新聞店読売センター米沢

支出 (領収書) の総額 3,400 円
 政務活動費の支出額 3,400 円

活動年月日 (期間)
 場所

面談の有無
 (有りの場合は相手方)
 特記事項

領収書その他の証拠書類の添付欄

領 収 証

区域014 全戸0000-217お問合せNo31308

お名前 相田 光照 様
 塩井町塩野2364-9

クレジット決済

4 年 8 月分 振替

| 銘 | 柄 | 部数 | 本体 | 消費税 | 合計 |
|-----|--------|----|---------|-----|-------|
| 1 | 読売新聞 * | 1 | 3,148 | 252 | 3,400 |
| 2 | | | | | |
| 3 | | | | | |
| 合 計 | | | 3,400 円 | | |

◇左記の通り領収しました

領収日 R4 年 8 月 / 日

袋 家庭 額絵



株式会社阿部新聞店 米沢市金池1-5-36
 読売センター米沢 TEL(0238)23-2281
 FAX(0238)24-4370



※裏面も合わせて内容を十分お読みください。

按分による支出がある場合の記載事項

按分の率 (-) 按分による政務活動費の支出額 (-)

経費の一部に充当した支出の場合の記載事項

政務活動費の支出額 (-)

領収書等添付票

| | |
|--------------|---------|
| 支出科目 / 資料購入費 | 整理番号 83 |
|--------------|---------|

事業名、使途及び内容等

新聞購入費 (令和4年7月分) 「山形新聞」

支出年月日 令和4年8月9日(火)
 支出先 有限会社羽田新聞

支出 (領収書) の総額 3,700 円
 政務活動費の支出額 3,700 円

活動年月日 (期間)
 場所

面談の有無
 (有りの場合は相手方)
 特記事項

領収書その他の証拠書類の添付欄

領収証

相田 光照 様
 塩井町塩野2364-9

R4年7月分

| 銘柄名 | 部数 | 金額 |
|------------------|----|-------|
| 山形新聞※ | 1 | 3,700 |
| ※は軽減税率8%(消費税274) | 合計 | 3,700 |

18
 山形新聞
 毎日新聞
 日本経済新聞
 スポーツニッポン
 日経産業新聞
 日経 M J

令和4年8月9日 領収額 3,700円 (消費税込)
 右の通り領収致しました。

有限会社 羽田新聞
 山形新聞・毎日新聞 米沢中央専売所
 〒992-0045 米沢市中央1-7-27
 電話 0238-23-0607
 FAX 0238-24-7271

ご愛読ありがとうございます。

按分による支出がある場合の記載事項

按分の率 (-) 按分による政務活動費の支出額 (-)

経費の一部に充当した支出の場合の記載事項

政務活動費の支出額 (-)

領 収 書 等 添 付 票

| | |
|-------|------|
| 支出科目 | 整理番号 |
| 資料購入費 | 99 |

事業名、使途及び内容等

新聞購入費（令和4年9月分：カード決済）「読売新聞」

支出年月日 令和4年9月1日(木)
 支出先 株式会社阿部新聞店読売センター米沢

支出（領収書）の総額 3,400 円
 政務活動費の支出額 3,400 円

活動年月日（期間）
 場所

面談の有無
 （有りの場合は相手方）
 特記事項

領収書その他の証拠書類の添付欄

領 収 証

区域014 全戸0000-217お問合せNo31308

お名前 相田 光照 様
 塩井町塩野2364-9

クレジット決済

4 年 9 月分 振替

| 銘 | 柄 | 部数 | 本体 | 消費税 | 合計 |
|-----|--------|----|---------|-----|-------|
| 1 | 読売新聞 * | 1 | 3,148 | 252 | 3,400 |
| 2 | | | | | |
| 3 | | | | | |
| 合 計 | | | 3,400 円 | | |

◇左記の通り領収しました

領収日 R4年 9月 / 日

袋 家庭 額絵



株式会社阿部新聞店 米沢市金池1-5-36
 読売センター米沢 TEL(0238)23-2281
 FAX(0238)24-4370



領収印

按分による支出がある場合の記載事項

按分の率 (-) 按分による政務活動費の支出額 (-)

経費の一部に充当した支出の場合の記載事項

政務活動費の支出額 (-)

領収書等添付票

| | |
|----------------------|-------------|
| 支出科目 | 整理番号 |
| 資料購入費 | 100 |
| 事業名、使途及び内容等 | |
| 新聞購入費（令和4年8月分）「山形新聞」 | |
| 支出年月日 | 令和4年9月1日(木) |
| 支出先 | 有限会社羽田新聞 |
| 支出（領収書）の総額 | 3,700 円 |
| 政務活動費の支出額 | 3,700 円 |
| 活動年月日（期間） | |
| 場所 | |
| 面談の有無 （有りの場合は相手方） | |
| 特記事項 | |

領収書その他の証拠書類の添付欄

領収証

相田 光照 様
塩井町塩野2364-9

R4年8月分

18

| 銘柄名 | 部数 | 金額 |
|---------------------------|----|-------|
| 山形新聞※ ※は軽減税率8%(消費税274) | 1 | 3,700 |
| | 合計 | 3,700 |

山形新聞
毎日新聞
日本経済新聞
スポーツニッポン
日経産業新聞
日経MJ

令和4年9月1日 領収額 3,700円(税込)
右の通り領収致しました。(消費税込)

有限会社 羽田新聞
山形新聞・毎日新聞 米沢中央専売所
〒992-0045 米沢市中央1-7-27
電話 0238-23-0607
FAX 0238-24-7271

ご愛読ありがとうございます。

按分による支出がある場合の記載事項

按分の率 (-) 按分による政務活動費の支出額 (-)

経費の一部に充当した支出の場合の記載事項

政務活動費の支出額 (-)

領収書等添付票

| | |
|-------|------|
| 支出科目 | 整理番号 |
| 資料購入費 | 123 |

事業名、用途及び内容等

新聞購入費（令和4年10月分：カード決済）「読売新聞」

支出年月日 令和4年10月3日(月)
 支出先 株式会社阿部新聞店読売センター米沢

支出（領収書）の総額 3,400 円
 政務活動費の支出額 3,400 円

活動年月日（期間）
 場所

面談の有無
 （有りの場合は相手方）
 特記事項

領収書等の他の証拠書類の添付

領 収 証

区域014 全戸0000-217お問合せNo 31308

お名前 相田 光照 様
 塩井町塩野2364-9

クレジット決済

4 年 10 月分 振替

| 銘 | 柄 | 部数 | 本体 | 消費税 | 合計 |
|-----|--------|----|---------|-----|-------|
| 1 | 読売新聞 ※ | 1 | 3,148 | 252 | 3,400 |
| 2 | | | | | |
| 3 | | | | | |
| 合 計 | | | 3,400 円 | | |

◇左記の通り領収しました

領収日 R4 年 10 月 3 日

袋 家庭 額絵

 株式会社阿部新聞店 米沢市金池1-5-36
 読売センター米沢 TEL(0238)23-2281
 FAX(0238)24-4370



※領収書もあわせて添付して下さい

按分による支出がある場合の記載事項

按分の率 (-) 按分による政務活動費の支出額 (-)

経費の一部に充当した支出の場合の記載事項

政務活動費の支出額 (-)

領収書等添付票

| | |
|-------|------|
| 支出科目 | 整理番号 |
| 資料購入費 | 124 |

事業名、使途及び内容等

新聞購入費（令和4年9月分）「山形新聞」

支出年月日 令和4年10月5日(水)
 支出先 有限会社羽田新聞

支出（領収書）の総額 3,700 円
 政務活動費の支出額 3,700 円

活動年月日（期間）
 場所

面談の有無
 （有りの場合は相手方）
 特記事項

領収書等の他の証拠書類の添付欄

領収証

相田 光照 様
 塩井町塩野2364-9

R4年9月分

18

| 銘柄名 | 部数 | 金額 |
|---------------------------|----|----------------|
| 山形新聞※ ※は軽減税率8%(消費税274) | 合計 | 3,700 3,700 |

山形新聞
 毎日新聞
 日本経済新聞
 スポーツニッポン
 日経産業新聞
 日経MJ

令和4年10月5日 領収額 3,700円(税込)
 日の通り領収致しました。(消費税込)

有限会社 羽田新聞

山形新聞・毎日新聞 米沢中央専売所
 〒992-0045 米沢市中央1-7-27
 電話 0238-23-0607
 FAX 0238-24-7271

ご愛読ありがとうございます。

按分による支出がある場合の記載事項

按分の率 (-) 按分による政務活動費の支出額 (-)

経費の一部に充当した支出の場合の記載事項

政務活動費の支出額 (-)

領収書等添付票

| | |
|-------|------|
| 支出科目 | 整理番号 |
| 資料購入費 | 148 |

事業名・用途及び内容等

新聞購入費 (令和4年11月分: カード決済) 「読売新聞」

支出年月日 令和4年11月1日(火)
 支出先 株式会社阿部新聞店読売センター米沢

支出 (領収書) の総額 3,400 円
 政務活動費の支出額 3,400 円

活動年月日 (期間)
 場所

面談の有無
 (有りの場合は相手方)

特記事項

領収書以外の証拠書類の添付欄

領 収 証

区域014 全戸0000-217お問合せNo31308

お名前 相田 光照 様
 塩井町塩野2364-9

クレジット決済

4年 11月分 振替

| 銘 | 柄 | 部数 | 本体 | 消費税 | 合計 |
|-----|--------|----|--------|-----|-------|
| 1 | 読売新聞 ※ | 1 | 3,148 | 252 | 3,400 |
| 2 | | | | | |
| 3 | | | | | |
| 合 計 | | | 3,400円 | | |

◇左記の通り領収しました

領収日 R4年 //月 / 日

袋 家庭 額給



株式会社阿部新聞店 米沢市金池1-5-36
 読売センター米沢 TEL(0238)23-2281
 FAX(0238)24-4370



*裏面もあわせて内容を十分ご確認ください。

按分による支出がある場合の記載事項

按分の率 (-) 按分による政務活動費の支出額 (-)

経費の一部に充当した支出の場合の記載事項

政務活動費の支出額 (-)

領 収 書 等 添 付 票

| | |
|-------|------|
| 支出科目 | 整理振替 |
| 資料購入費 | 165 |

用途名、使途及び内容等

新聞購入費（令和4年10月分）「山形新聞」

支出年月日 令和4年11月15日(火)
 支出先 有限会社羽田新聞

支出（領収書）の総額 3,700 円
 政務活動費の支出額 3,700 円

活動年月日（期間）
 場所

面談の有無
 （有りの場合は相手方）
 特記事項

領収書の他の記載事項の添付

領 収 証

相田 光照 様
 塩井町塩野2364-9

R4年10月分

18

| 銘 柄 名 | 部 数 | 金 額 |
|---------------------------|-----|-------|
| 山形新聞※ ※は軽減税率8%(消費税274) | 合計 | 3,700 |
| | | 3,700 |

山 形 新 聞
 毎 日 新 聞
 日 本 経 済 新 聞
 ス ポ ー ツ ニ ッ ポ ン
 日 経 産 業 新 聞
 日 経 M J

年 月 日 領収額 3,700 円税込
 右の通り領収致しました。(消費税込)

有限会社 羽 田 新 聞
 山形新聞・毎日新聞 米沢中央専売所
 〒992-0045 米沢市中央1-7-27
 電話 0238-23-0607
 FAX 0238-24-7271

ご愛読ありがとうございます。

按分による支出がある場合の記載事項

按分の率 (-) 按分による政務活動費の支出額 (-)

経費の一部に充当した支出の場合の記載事項

政務活動費の支出額 (-)

領収書等添付票

| | |
|-------|------|
| 支出科目 | 整理番号 |
| 資料購入費 | 180 |

事業名、使途及び内容等

「観光経済新聞」年間購読料(令和5年1月～令和5年12月分)

支出年月日 令和4年11月28日(月)
 支出先 株式会社観光経済新聞社

支出(領収書)の総額 14,613 円
 政務活動費の支出額 14,613 円

活動年月日(期間)
 場所

面談の有無
 (有りの場合は相手方)
 特記事項

領収書その他の証拠書類の添付欄

振替払込請求書兼受領証

| | |
|--------|--|
| 口座記号番号 | 0 0 1 4 0 2 |
| | 8 6 8 8 8 |
| 加入者名 | 株式会社 観光経済新聞社 |
| 金額 | 千 百 十 万 千 百 十 円 1 4 3 0 0 |
| ご依頼人 | 相田光照 様 |
| 料金 | (消費税込) 313 円 日 附 印 04-11-28 米沢郵便局 |
| 備考 | 現金払 (85002) N94130005 |

記載事項を訂正した場合は、その箇所に訂正印を押してください。

この受領証は、大切に保管してください。

按分による支出がある場合の記載事項

按分の率 (-) 按分による政務活動費の支出額 (-)

経費の一部に充当した支出の場合の記載事項

政務活動費の支出額 (-)

領収書等添付票

| | |
|--------------------------------|-------------------|
| 支出科目 | 整理番号 |
| 資料購入費 | 184 |
| 事業名、使途及び内容等 | |
| 新聞購入費 (令和4年12月分: カード決済) 「読売新聞」 | |
| 支出年月日 | 令和4年12月1日(木) |
| 支出先 | 株式会社阿部新聞店読売センター米沢 |
| 支出 (領収書) の総額 | 3,400 円 |
| 政務活動費の支出額 | 3,400 円 |
| 活動年月日 (期間) | |
| 場所 | |
| 面談の有無 (有りの場合は相手方) | |
| 特記事項 | |

領収書その他の証拠書類の添付

領 収 証

区域014 全戸0000-217お問合せNo31308

お名前 相田 光照 様
塩井町塩野2364-9

クレジット決済

4 年 12 月分 振替

| 銘 | 柄 | 部数 | 本体 | 消費税 | 合計 |
|-----|--------|----|---------|-----|-------|
| 1 | 読売新聞 ※ | 1 | 3,148 | 252 | 3,400 |
| 2 | | | | | |
| 3 | | | | | |
| 合 計 | | | 3,400 円 | | |

○左記の通り領収しました

袋 家庭 23D

領収日 R4 年 12 月 / 日



株式会社阿部新聞店 米沢市金池1-5-36
読売センター米沢 TEL(0238)23-2281
FAX(0238)24-4370



※裏面もあわせて内容を十分お読みください。

按分による支出がある場合の記載事項

按分の率 (-) 按分による政務活動費の支出額 (-)

経費の一部に充当した支出の場合の記載事項

政務活動費の支出額 (-)

領収書等添付票

| | |
|-------|------|
| 支出科目 | 整理番号 |
| 資料購入費 | 190 |

事業名、使途及び内容等

新聞購入費（令和4年11月分）「山形新聞」

支出年月日 令和4年12月8日(木)
 支出先 有限会社羽田新聞

支出（領収書）の総額 3,700 円
 政務活動費の支出額 3,700 円

活動年月日（期間）
 場所

面談の有無
 （有りの場合は相手方）
 特記事項

領収書その他の証拠書類の添付欄

領収証

相田 光照 様
 塩井町塩野2364-9

R4年11月分

| 銘柄名 | 部数 | 金額 |
|---------------------------|---------|----------------|
| 山形新聞※ ※は軽減税率8%(消費税274) | 1 合計 | 3,700 3,700 |

18
 山形新聞
 毎日新聞
 日本経済新聞
 スポーツニッポン
 日経産業新聞
 日経 M J

令和4年12月8日 領収額 3,700円
右の通り領収致しました。(消費税込)

有限会社羽田新聞
 山形新聞・毎日新聞 米沢中央専売所
 〒992-0045 米沢市中央1-7-27
 電話 0238-23-0607
 FAX 0238-24-7271

ご愛読ありがとうございます。

按分による支出がある場合の記載事項

按分の率 (-) 按分による政務活動費の支出額 (-)

経費の部に充当した支出の場合の記載事項

政務活動費の支出額 (-)

領収書等添付票

| | |
|-------|------|
| 支出科目 | 整理番号 |
| 資料購入費 | 211 |

事業名、使途及び内容等

新聞購入費（令和4年12月分）「山形新聞」

支出年月日 令和4年12月27日(火)
 支出先 有限会社羽田新聞

支出（領収書）の総額 3,700 円
 政務活動費の支出額 3,700 円

活動年月日（期間）
 場所

面談の有無
 （有りの場合は相手方）
 特記事項

領収書の他の証拠書類の添付欄

領収証

相田 光照 様
 塩井町塩野2364-9

R4年12月分

| 銘柄名 | 部数 | 金額 |
|---------------------------|---------|----------------|
| 山形新聞※ ※は軽減税率8%(消費税274) | 1 合計 | 3,700 3,700 |

18

山形新聞
 毎日新聞
 日本経済新聞
 スポーツニッポン
 日経産業新聞
 日経MJ

令和4年12月27日 領収額 3,700円(税込)
 右の通り領収致しました。(消費税込)

有限会社 羽田新聞
 山形新聞・毎日新聞 米沢中央専売所
 〒992-0045 米沢市中央1-7-27
 電話 0238-23-0607
 FAX 0238-24-7271

ご愛読ありがとうございます。

按分による支出がある場合の記載事項

按分の率 (-) 按分による政務活動費の支出額 (-)

経費の一部に充当した支出の場合の記載事項

政務活動費の支出額 (-)

領収書等添付票

| | |
|-------|------|
| 支出科目 | 整理番号 |
| 資料購入費 | 221 |

事業名(用途及び内容等)

新聞購入費 (令和5年1月分: カード決済) 「読売新聞」

支出年月日 令和5年1月3日(火)
 支出先 株式会社阿部新聞店読売センター米沢

支出(領収書)の総額 3,400 円
 政務活動費の支出額 3,400 円

活動年月日(期間)
 場所

面談の有無
 (有りの場合は相手方)
 特記事項

領収書その他の証拠書類の添付欄

領 収 証

区域014 金戸0000-217お問合せNo.31308

お名前 相田 光照 様
 塩井町塩野2364-9

クレジット決済

5年 1月分 振替

| 銘 | 柄 | 部数 | 本体 | 消費税 | 合計 |
|-----|--------|----|---------|-----|-------|
| 1 | 読売新聞 ※ | 1 | 3,148 | 252 | 3,400 |
| 2 | | | | | |
| 3 | | | | | |
| 合 計 | | | 3,400 円 | | |

◇左記の通り領収しました

券 D 2 3

領収日 R5 年 / 月 3 日



株式会社阿部新聞店 米沢市金池1-5-36
 読売センター米沢 TEL(0238)23-2281
 FAX(0238)24-4370

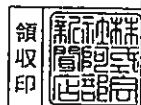

領収書もあわせて十分お読みください

按分による支出がある場合の記載事項

按分の率 (-) 按分による政務活動費の支出額 (-)

経費の一部に充当した支出の場合の記載事項

政務活動費の支出額 (-)

領収書等添付票

| | |
|-------|------|
| 支出科目 | 整理番号 |
| 資料購入費 | 251 |

事業名、用途及び内容等

新聞購入費（令和5年2月分：カード決済）「読売新聞」

支出年月日 令和5年2月1日(水)
 支出先 株式会社阿部新聞店読売センター米沢

支出（領収書）の総額 3,400 円
 政務活動費の支出額 3,400 円

活動年月日（期間）
 場所

面談の有無
 （有りの場合は相手方）
 特記事項

領収書その他の証拠書類の添付欄

領 収 証

区域014 全戸0000-217お問合せNo.31308

お名前 相田 光照 様
 塩井町塩野2364-9

クレジット決済

5 年 2 月分 振替

| 銘 | 納 | 部数 | 本体 | 消費税 | 合計 | |
|----------|---|----|----------------|-----|-------|-----------------------------|
| 1 読売新聞 ※ | | 1 | 3,148 | 252 | 3,400 | ◇左記の通り領収しました |
| 2 | | | | | | |
| 3 | | | | | | |
| 合 計 | | | 3,400 円 | | | 領収日 ^{R5} 年 2 月 / 日 |

袋 D 2 3

 株式会社阿部新聞店 米沢市金池1-5-36
 読売センター米沢 TEL (0238)23-2281
 FAX (0238)24-4370

領収印 
※裏面もあわせて内容を十分お読みください。
 マガめ読みください。

按分による支出がある場合の記載事項

按分の率 (-) 按分による政務活動費の支出額 (-)

経費の一部に充当した支出の場合の記載事項

政務活動費の支出額 (-)

領収書等添付票

| | |
|-------|------|
| 支出科目 | 整理番号 |
| 資料購入費 | 254 |

事業名、使途及び内容等

新聞購入費（令和5年1月分）「山形新聞」

支出年月日 令和5年2月2日(木)
 支出先 有限会社羽田新聞

支出（領収書）の総額 3,700 円
 政務活動費の支出額 3,700 円

活動年月日（期間）
 場所

面談の有無
 （有りの場合は相手方）
 特記事項

領収書その他の証拠書類の添付欄

領収証

相田 光照 様
 塩井町塩野2364-9

R5年1月分

15

| 銘柄名 | 部数 | 金額 |
|---------------------------|---------|----------------|
| 山形新聞※ ※は軽減税率8%(消費税274) | 1 合計 | 3,700 3,700 |

山形新聞
 毎日新聞
 日本経済新聞
 スポーツニッポン
 日経産業新聞
 日経MJ

〇年〇月〇日 領収額 3,700円(税込)
 右の通り領収致しました。(消費税込)

有限会社羽田新聞
 山形新聞・毎日新聞 米沢中央専売所
 〒992-0045 米沢市中央1-7-27
 電話 0238-23-0607
 FAX 0238-24-7271

ご愛読ありがとうございます。

按分による支出がある場合の記載事項

按分の率 (〇) 按分による政務活動費の支出額 (〇)

経費の一部に充当した支出の場合の記載事項

政務活動費の支出額 (〇)

領収書等添付票

| | |
|-------|------|
| 支出科目 | 整理番号 |
| 資料購入費 | 267 |

事業名、使途及び内容等

「JALSAやまがた」の購読料

支出年月日 令和5年2月20日(月)
 支出先 日本ALS協会山形県支部

支出(領収書)の総額 1,000 円
 政務活動費の支出額 1,000 円

活動年月日(期間)
 場所

面談の有無
 (有りの場合は相手方)
 特記事項

領収書その他の証拠書類の添付欄

領 収 証

山形県議会議員
 相田 光照 様

★ 金壹千円也 ¥1,000.-

但「JALSAやまがた」購読料として
 令和5年2月20日 上記正に領取いたしました。

山形市東山形1丁目1番地2号
 日本ALS協会 山形県支部



按分による支出がある場合の記載事項

按分の率 (-) 按分による政務活動費の支出額 (-)

経費の一部に充当した支出の場合の記載事項

政務活動費の支出額 (-)

領収書等添付票

| | |
|-------|------|
| 支出科目 | 整理番号 |
| 資料購入費 | 276 |

事業名称(使途及び内容等)

新聞購入費 (令和5年3月分: カード決済) 「読売新聞」

支出年月日 令和5年3月1日(水)
 支出先 株式会社阿部新聞店読売センター米沢

支出(領収書)の総額 3,400 円
 政務活動費の支出額 3,400 円

活動年月日(期間)
 場所

面談の有無
 (有りの場合は相手方)
 特記事項

領収書その他の証拠書類の添付

一領 収 証

区域014 全戸0000-217お問合せNo31308

お名前 **相田 光照 様**
 塩井町塩野2364-9

5 年 3 月分 振替 クレジット決済

| 銘 | 柄 | 部数 | 本体 | 消費税 | 合計 |
|-----|--------|----|----------------|-----|-------|
| 1 | 読売新聞 ※ | 1 | 3,148 | 252 | 3,400 |
| 2 | | | | | |
| 3 | | | | | |
| 合 計 | | | 3,400 円 | | |

◇左記の通り領収しました

領収日 25 年 3 月 1 日

袋 D 2 3

株式会社阿部新聞店 米沢市金池1-5-36
 読売センター米沢 TEL (0238)23-2281
 FAX (0238)24-4370

領収印

※ともあわせて内容を十分お読みください。

按分による支出がある場合の記載事項

按分の率 (-) 按分による政務活動費の支出額 (-)

経費の一部に充当した支出の場合の記載事項

政務活動費の支出額 (-)

領収書等添付票

| | |
|-------|------|
| 支出科目 | 整理番号 |
| 資料購入費 | 283 |

事業名 使途及び内容等

全国農業新聞購読料 (令和4年4月～令和5年3月)

支出年月日 令和5年3月9日(木)
 支出先 米沢市農業委員会

支出 (領収書) の総額 8,400 円
 政務活動費の支出額 8,400 円

活動年月日 (期間)
 場所

面談の有無
 (有りの場合は相手方)
 特記事項

領収書以外の証拠書類の添付欄

領収書



相田 光照 様

¥8,400円

但し、全国農業新聞購読料として
 (令和4年4月～令和5年3月)

上記正に領収いたしました。

令和5年3月9日

米沢市農業委

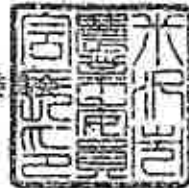

按分による支出がある場合の記載事項

按分の率 (-) 按分による政務活動費の支出額 (-)

経費の一部に充当した支出の場合の記載事項

政務活動費の支出額 (-)

領収書等添付票

| | |
|-------|------|
| 支出科目 | 整理番号 |
| 資料購入費 | 284 |

事業名、用途及び内容等

新聞購入費（令和5年2月分）「山形新聞」

支出年月日 令和5年3月9日(木)
 支出先 有限会社羽田新聞

支出（領収書）の総額 3,700 円
 政務活動費の支出額 3,700 円

活動年月日（期間）
 場所

面談の有無
 （有りの場合は相手方）
 特記事項

領収書その他の証拠書類の添付欄

R5年2月分

15

山形新聞
 毎日新聞
 日本経済新聞
 スポーツニッポン
 日経産業新聞
 日経MJ

相田 光照 様
 塩井町塩野2364-9

| 銘柄名 | 部数 | 金額 |
|---------------------------|----|-------|
| 山形新聞※ ※は軽減税率8%(消費税274) | 1 | 3,700 |
| 合計 | | 3,700 |

年 月 日 領収額 3,700円(税込)
右の通り領収致しました。(消費税込)

有限会社 羽田新聞
 山形新聞・毎日新聞 米沢中央専売所
 〒992-0045 米沢市中央1-7-27
 電話 0238-23-0607
 FAX 0238-24-7271

ご愛読ありがとうございます。

按分による支出がある場合の記載事項

按分の率 (-) 按分による政務活動費の支出額 (-)

経費の一部に充当した支出の場合の記載事項

政務活動費の支出額 (-)

領収書等添付票

| | |
|-------|------|
| 支出科目 | 整理番号 |
| 資料購入費 | 300 |

事業名、使途及び内容等

新聞購入費（令和5年3月分）「山形新聞」

支出年月日 令和5年4月24日(月)
 支出先 有限会社羽田新聞

支出（領収書）の総額 3,700 円
 政務活動費の支出額 3,700 円

活動年月日（期間）
 場所

面談の有無
 （有りの場合は相手方）
 特記事項

領収書等の他の書類書類の添付欄

相田 光照 様 R5年3月分

塩井町塩野2364-9

| 領収証 | 14 | | | | | | | | | |
|---|--------------------|-------|-----|-------|---|-------|------------------|----|-------|--|
| <table border="1" style="width: 100%;"> <thead> <tr> <th>銘 柄 名</th> <th>部数</th> <th>金 額</th> </tr> </thead> <tbody> <tr> <td>山形新聞※</td> <td style="text-align: center;">1</td> <td style="text-align: right;">3,700</td> </tr> <tr> <td>※は軽減税率8%(消費税274)</td> <td style="text-align: center;">合計</td> <td style="text-align: right;">3,700</td> </tr> </tbody> </table> | 銘 柄 名 | 部数 | 金 額 | 山形新聞※ | 1 | 3,700 | ※は軽減税率8%(消費税274) | 合計 | 3,700 | 山形新聞 毎日新聞 日本経済新聞 スポーツニッポン 日経産業新聞 日経MJ |
| 銘 柄 名 | 部数 | 金 額 | | | | | | | | |
| 山形新聞※ | 1 | 3,700 | | | | | | | | |
| ※は軽減税率8%(消費税274) | 合計 | 3,700 | | | | | | | | |
| R5年4月24日 領収額 3,700円 <small>右の通り領収致しました。(消費税込)</small> | 登録番号T3390002013272 | | | | | | | | | |

有限会社 羽 田 新 聞
 山形新聞・毎日新聞 米沢中央専売所
 〒992-0045 米沢市中央1-7-27
 電話 0238-23-0607
 FAX 0238-24-7271

ご愛読ありがとうございます。

按分による支出がある場合の記載事項

按分の率 (-) 按分による政務活動費の支出額 (-)

経費の一部に充当した支出の場合の記載事項

政務活動費の支出額 (-)

領収書等添付票

| | |
|-------|------|
| 支出科目 | 整理番号 |
| 資料購入費 | 308 |

事業名等 使途及び内容等

新聞購入費 (令和4年7月分) 「産経新聞」

支出年月日 令和4年7月27日(水)
 支出先 朝日新聞サービスアンカー米沢西部 志田聡

支出 (領収書) の総額 3,400 円
 政務活動費の支出額 3,400 円

活動年月日 (期間)
 場所

面談の有無
 (有りの場合は相手方)
 特記事項

領収書の他の証拠書類の添付料

領 収 証 **ASA**

No. 502829 14区 252- 50
 塩井町塩野 2364-9

相田 光照 様

| 年月 | 購読銘柄 | ※軽減税率対象 | 部数 | 金額 |
|------|------|---------|----|-------|
| 2207 | 産経新聞 | ※ | 1 | 3,400 |

2022年07月分

| | |
|--------|------|
| 合計金額 | |
| 3,400円 | |
| 内消費税 | 252円 |

R4年7月27日

8%対象 3,400円(内消費税 252円)
 10%対象 0円(内消費税 0円)

朝日新聞サービスアンカー 米沢西部
 志田 聡
 山形県米沢市御廟2-3-10
 TEL 0238(22)4042



按分による支出がある場合の記載事項

按分の率 (-) 按分による政務活動費の支出額 (-)

経費の一部に充当した支出の場合の記載事項

政務活動費の支出額 (-)

領収書等添付票

| | |
|-------|------|
| 支出科目 | 整理番号 |
| 資料購入費 | 309 |

事業名、使途及び内容等

新聞購入費 (令和4年8月分) 「産経新聞」

支出年月日 令和4年8月29日(月)
 支出先 朝日新聞サービスアンカー米沢西部 志田聡

支出 (領収書) の総額 3,400 円
 政務活動費の支出額 3,400 円

活動年月日 (期間)
場所

面談の有無
(有りの場合は相手方)

特記事項

領収書の他の証拠書類の添付欄

領 収 証 **ASA**

No. 502829 14区 252- 50
塩井町塩野 2364-9

相田 光照 様

| 年月 | 購読銘柄 | ※軽減税率対象 | 部数 | 金額 |
|------|------|---------|----|-------|
| 2208 | 産経新聞 | ※ | 1 | 3,400 |

2022年08月分

| | |
|--------|------|
| 合計金額 | |
| 3,400円 | |
| 内消費税 | 252円 |

R4年8月29日

| | |
|---|--|
| 8%対象 3,400円(内消費税 252円) 10%対象 0円(内消費税 0円) | 朝日新聞サービスアンカー 米沢西部 志田 聡 山形県米沢市御廟3-3-10 TEL: 0238(22)3992 |
|---|--|

按分に関する支出がある場合の記載事項

按分の率 (-) 按分による政務活動費の支出額 (-)

経費の一部に充当した支出の場合の記載事項

政務活動費の支出額 (-)

領収書等添付票

| | |
|-------|------|
| 支出科目 | 整理番号 |
| 資料購入費 | 310 |

事業名(使途及び内容等)

新聞購入費 (令和4年9月分) 「産経新聞」

支出年月日 令和4年9月27日(火)
 支出先 朝日新聞サービスアンカー米沢西部 志田聡

支出 (領収書) の総額 3,400 円
 政務活動費の支出額 3,400 円

活動年月日 (期間)
 場所

面談の有無
 (有りの場合は相手方)

特記事項

領収書その他の証拠書類の添付欄

No. 502829 14区 252- 50 領 収 証 **ASA**
 塩井町塩野 2364-9

相田 光照 様

| 年月 | 購読銘柄 | ※軽減税率対象 | 部数 | 金額 |
|------|------|---------|----|-------|
| 2209 | 産経新聞 | ※ | 1 | 3,400 |

2022年09月分

合計金額
3,400円

8%対象 3,400円(内消費税 252円)
 10%対象 0円(内消費税 0円)

内消費税 252円
 R4年 9月27日

朝日新聞サービスアンカー 米沢西部
 志田 聡
 山形県米沢市御廟2-3-16
 TEL 0238(22)3992

※領収書に添付されている領収書は、領収書の控えを兼ねております。領収書の控えは、領収書の控えを兼ねております。

按分による支出がある場合の記載事項

按分の率 (-) 按分による政務活動費の支出額 (-)

経費の一部に充当した支出の場合の記載事項

政務活動費の支出額 (-)

領収書等添付票

| | |
|-------|------|
| 支出科目 | 整理番号 |
| 資料購入費 | 311 |

事業名、使途及び内容等

新聞購入費 (令和4年10月分) 「産経新聞」

支出年月日 令和4年10月27日(木)
 支出先 朝日新聞サービスアンカー米沢西部 志田聡

支出 (領収書) の総額 3,400 円
 政務活動費の支出額 3,400 円

活動年月日 (期間)
 場所

面談の有無
 (有りの場合は相手方)
 特記事項

領収書の他の証拠書類の添付欄

領 収 証 **ASA**

No. 502829 14区 252- 50
 塩井町塩野 2364-9

相田 光照 様

| 年月 | 購読銘柄 | ※軽減税率対象 | 部数 | 金額 |
|------|------|---------|----|-------|
| 2210 | 産経新聞 | ※ | 1 | 3,400 |

2022年10月分

| |
|---------|
| 合 計 金 額 |
| 3,400 円 |

内消費税 252 円
 R4 年 10 月 27 日

8%対象 3,400 円(内消費税 252 円)
 10%対象 0 円(内消費税 0 円)

朝日新聞サービスアンカー 米沢西部
 志田 聡
 山形県米沢市御廟2-3-10
 TEL 0233(22)3992

※此に添付有ります。上記金額が税別です。領収金額には消費税が含まれています。なお、領収金額は消費税別です。領収金額は消費税別です。領収金額は消費税別です。

按分による支出がある場合の記載事項

按分の率 (-) 按分による政務活動費の支出額 (-)

経費の一部に充当した支出の場合の記載事項

政務活動費の支出額 (-)

領収書等添付票

| | |
|-------|------|
| 支出科目 | 整理番号 |
| 資料購入費 | 312 |

事業名称・使途及び内容等

新聞購入費 (令和4年11月分) 「産経新聞」

支出年月日 令和4年11月28日(月)
 支出先 朝日新聞サービスアンカー米沢西部 志田聡

支出 (領収書) の総額 3,400 円
 政務活動費の支出額 3,400 円

活動年月日 (期間)
 場所

面談の有無
 (有りの場合は相手方)

特記事項

領収書その他の証拠書類の添付欄

No. 502829 14区 252- 50 領収証 **ASA**
 塩井町塩野 2364-9

相田 光照 様

| 年月 | 購読銘柄 | ※軽減税率対象 | 部数 | 金額 |
|------|------|---------|----|-------|
| 2211 | 産経新聞 | ※ | 1 | 3,400 |

2022年11月分

合計金額
3,400円

8%対象 3,400円(内消費税 252円)
 10%対象 0円(内消費税 0円)

内消費税 252円
 R4年11月28日

朝日新聞サービスアンカー 米沢西部
 志田 聡
 山形県米沢市御廟2-3-16
 TEL. 0238(22)3992

宛先に間違いがあります。上記金額を修正しました。領収書には消費税が含まれています。お問い合わせ先は0238-223992、朝日新聞サービス等の取扱いに付させていただきます。

按分による支出がある場合の記載事項

按分の率 (-) 按分による政務活動費の支出額 (-)

経費の一部に充当した支出の場合の記載事項

政務活動費の支出額 (-)

領収書等添付票

| | |
|-------|------|
| 支出科目 | 整理番号 |
| 資料購入費 | 313 |

事業名、使途及び内容等

新聞購入費（令和4年12月分）「産経新聞」

支出年月日 令和4年12月27日(火)
 支出先 朝日新聞サービスアンカー米沢西部 志田聡

支出（領収書）の総額 3,400 円
 政務活動費の支出額 3,400 円

活動年月日（期間）
 場所

面談の有無
 （有りの場合は相手方）

特記事項

領収書以外の証拠書類の添付

No.502829 14区 252- 50 領収証 **ASA**
 塩井町塩野 2364-9

相田 光照 様

| 年月 | 購読銘柄 | ※軽減税率対象 | 部数 | 金額 | 2022年12月分 |
|------|------|---------|----|-------|-----------|
| 2212 | 産経新聞 | ※ | 1 | 3,400 | |

合計金額
3,400円

8%対象 3,400円(内消費税 252円)
 10%対象 0円(内消費税 0円)

内消費税 252円
 R4年12月27日

朝日新聞サービスアンカー 米沢西部
 志田 聡
 山形県米沢市御廟2-3-10
 TEL 0238(22)3992

※此に所収があること、上記金額に消費税が含まれております。お客様の個人情報は決済・給与・保険、各種サービス等に利用されております。

按分による支出がある場合の記載事項

按分の率 (-) 按分による政務活動費の支出額 (-)

経費の一部に充当した支出の場合の記載事項

政務活動費の支出額 (-)

領収書等添付票

| | |
|-------|------|
| 支出科目 | 整理番号 |
| 資料購入費 | 314 |

事業名、使途及び内容等

新聞購入費（令和5年1月分）「産経新聞」

支出年月日 令和5年1月27日(金)
 支出先 朝日新聞サービスアンカー米沢西部 志田聡

支出（領収書）の総額 3,400 円
 政務活動費の支出額 3,400 円

活動年月日（期間）
 場所

面談の有無
 （有りの場合は相手方）

特記事項

領収書その他の証拠書類の添付

No.502829 14区 252- 50 領 収 証 **ASA**
 塩井町塩野 2364-9

相田 光照 様

| 年月 | 購読銘柄 | ※軽減税率対象 | 部数 | 金額 |
|------|------|---------|----|-------|
| 2301 | 産経新聞 | ※ | 1 | 3,400 |

2023年01月分

合計金額
3,400円

8%対象 3,400円(内消費税 252円)
 10%対象 0円(内消費税 0円)

内消費税 252円
 R5年1月27日

朝日新聞サービスアンカー 米沢西部
 志田 聡
 山形県米沢市御廟2-3-16
 TEL 0238(22)3992

印紙に所定を印してください。上記金額は税込です。領収金額には消費税が含まれています。本領収書の個人情報は新聞・雑誌・紙類、商品のサービスの提供に利用させていただきます。

按分による支出がある場合の記載事項

按分の率 (-) 按分による政務活動費の支出額 (-)

経費の一部に充当した支出の場合の記載事項

政務活動費の支出額 (-)

領収書等添付票

| | |
|-------|------|
| 支出科目 | 整理番号 |
| 資料購入費 | 315 |

事業名、使途及び内容等

新聞購入費 (令和5年2月分) 「産経新聞」

支出年月日 令和5年2月27日(月)
 支出先 朝日新聞サービスアンカー米沢西部 志田聡

支出 (領収書) の総額 3,400 円
 政務活動費の支出額 3,400 円

活動年月日 (期間)
 場所

面談の有無
 (有りの場合は相手方)

特記事項

領収書の他の証拠書類の添付欄

No. 502829 14区 252- 50 領 収 証 **ASA**
 塩井町塩野 2364-9

相田 光照 様

| 年月 | 購読銘柄 | ※軽減税率対象 | 部数 | 金額 |
|------|------|---------|----|-------|
| 2302 | 産経新聞 | ※ | 1 | 3,400 |

2023年02月分

合計金額
3,400円

8%対象 3,400円(内消費税 252円)
 10%対象 0円(内消費税 0円)

内消費税 252円
 25年2月27日

朝日新聞サービスアンカー 米沢西部
 志田 聡
 山形県米沢市御廟2-3-16
 TEL 0238(22)3992

毎段で原紙が写っています。上記金額が正しいと見せましたが、領収金額には消費税が含まれています。お客様の個人情報は「ASA」・「ASA」・「ASA」のサービス等の提供に利用させていただきます。

按分による支出がある場合の記載事項

按分の率 (-) 按分による政務活動費の支出額 (-)

経費の一部に充当した支出の場合の記載事項

政務活動費の支出額 (-)

領収書等添付票

| | |
|-------|------|
| 支出科目 | 整理番号 |
| 資料購入費 | 316 |

事業名/使途及び内容等

新聞購入費 (令和5年3月分) 「産経新聞」

支出年月日 令和5年3月27日(月)
 支出先 朝日新聞サービスアンカー米沢西部 志田聡

支出 (領収書) の総額 3,400 円
 政務活動費の支出額 3,400 円

活動年月日 (期間)
 場所

面談の有無
 (有りの場合は相手方)
 特記事項

領収書等の他の証拠書類の添付欄

No. 502829 14区 252- 50 領 収 証 **ASA**
 塩井町塩野 2364-9

相田 光照 様

| 年月 | 購読銘柄 | ※軽減税率対象 | 部数 | 金額 |
|------|------|---------|----|-------|
| 2303 | 産経新聞 | ※ | 1 | 3,400 |

2023年03月分

| | |
|----------|------|
| 合計金額 | |
| 3,400円 | |
| 内消費税 | 252円 |
| R5年3月27日 | |

8%対象 3,400円(内消費税 252円)
 10%対象 0円(内消費税 0円)

朝日新聞サービスアンカー 米沢西部
 志田 聡
 山形県米沢市御前2-2-14
 TEL. 0238(22)3992

按分による支出がある場合の記載事項

按分の率 (-) 按分による政務活動費の支出額 (-)

経費の全部に充当した支出の場合の記載事項

政務活動費の支出額 (-)

領収書等添付票

| | |
|----------------------|-----------------|
| 支出科目 | 整理番号 |
| 事務所費 | 1 |
| 事業名、用途及び内容等 | |
| 事務所家賃 (4月分) | |
| 支出年月日 | 令和4年4月1日(金) |
| 支出先 | 一般社団法人 置賜労働基準協会 |
| 支出 (領収書) の総額 | 30,000 円 |
| 政務活動費の支出額 | 15,000 円 |
| 活動年月日 (期間) | |
| 場所 | |
| 面談の有無 (有りの場合は相手方) | |
| 特記事項 | |

領収書その他の証拠書類の添付欄

領 収 書 No. 2

相田光照事務所様

¥ 30,000 -

但し 4 月分家 賃

上記の金額領収致しました

令和 4 年 4 月 / 日

一般社団法人 置賜労働基準協会

米沢市金池1丁目4番20号 電話 0238(21)5681
FAX 0238(21)5682

取扱者印 



按分による支出がある場合の記載事項

按分の率 (1/2) 按分による政務活動費の支出額 (15,000円)

経費の一部に充当した支出の場合の記載事項

政務活動費の支出額 (-)

領収書等添付票

| | |
|------|------|
| 支出科目 | 整理番号 |
| 事務所費 | 9 |

事業名、用途及び内容等

事務所家賃 (令和4年5月分)

支出年月日 令和4年4月28日(木)
 支出先 一般社団法人 置賜労働基準協会

支出 (領収書) の総額 30,000 円
 政務活動費の支出額 15,000 円

活動年月日 (期間)
 場所

面談の有無
 (有りの場合は相手方)
 特記事項

領収書の他の証拠書類の添付欄

領 収 書 No. 9

相田光照 事務所 様

¥ 30,000 -

但し 5 月分家 賃

上記の金額領収致しました
 令和 4 年 4 月 28 日

一般社団法人 置賜労働基準協会

米沢市金池1丁目4番20号 電話 0238(21)567
 FAX 0238(21)567

取扱者印



按分による支出がある場合の記載事項

按分の率 (1/2) 按分による政務活動費の支出額 (15,000円)

経費の一部に充当した支出の場合の記載事項

政務活動費の支出額 (-)

領収書等添付票

| | |
|-------------|----|
| 支出科目 / 整理番号 | |
| 事務所費 | 18 |

事業名、使途及び内容等

事務所ガス代 (令和4年4月分)

支出年月日 令和4年5月6日(金)
 支出先 富士ガス販売株式会社

支出 (領収書) の総額 2,750 円
 政務活動費の支出額 1,375 円

活動年月日 (期間)
 場所

面談の有無
 (有りの場合は相手方)
 特記事項

領収書その他の証拠書類の添付欄

| | | | | | |
|---|----------|--------------|------|--------------|-----|
| 領 収 証 (お客様) | | 130000 | | | |
| 11261000 | 令和4年5月6日 | 集金人 | | | |
| 相田光照事務所様 | | 現金 | | | |
| <table style="width: 100%; border-collapse: collapse;"> <tr> <td style="width: 20%;">本日の御入金</td> <td style="width: 20%; text-align: center;">2750</td> <td style="width: 60%;">但 別分として (別紙)</td> </tr> </table> | | 本日の御入金 | 2750 | 但 別分として (別紙) | 小切手 |
| 本日の御入金 | 2750 | 但 別分として (別紙) | | | |
| 上記金額正に領収致しました。 | | 振込 | | | |
|  富士ガス販売株式会社 本 社 米沢市中田町197 TEL (0238) 37-7111 FAX (0238) 37-7110 長井営業所 長井市時庭115-5 TEL (0238) 88-2381 | | クレジット | | | |
| | | 相 殺 | | | |
| | | 手 形 | | | |
| | | 印 | | | |
| | | 紙 | | | |
| | | 原 印 | | | |

2021.3. 3×50×100

按分による支出がある場合の記載事項

按分の率 (1/2) 按分による政務活動費の支出額 (1,375円)

経費の一部に充当した支出の場合の記載事項

政務活動費の支出額 (-)

領収書等添付票

| | |
|----------------------|--------------|
| 支出科目 | 整理番号 |
| 事務所費 | 27 |
| 事業名、用途及び内容等 | |
| 事務所電気代 (令和4年4月分) | |
| 支出年月日 | 令和4年5月13日(金) |
| 支出先 | 東北電力株式会社 |
| 支出 (領収書) の総額 | 5,188 円 |
| 政務活動費の支出額 | 2,594 円 |
| 活動年月日 (期間) | |
| 場所 | |
| 面談の有無 (有りの場合は相手方) | |
| 特記事項 | |

領収書その他の証拠書類の添付欄

電気料金振替払込請求書兼受領証 (振込金兼手数料受領書)

| | | | |
|--|----------------------------|---------------|------------|
| 口座記号 番号 | 02290-9- 950001 | 加入者名 | 東北電力株式会社 |
| 払込 金額 | ¥ 5 1 8 8 | 消費税率相当額(再掲) 円 | 471 |
| 令和 4年 4月分 | お客様番号 08521314704007100 | | |
| 支払期日 | 令和 4年 5月13日 相田 光照 事務所様 | | |
| 支払期日を過ぎでお支払いいただいた場合は、原則として、年10% (1日あたり約0.03%) の延滞利息を、次回の電気料金に加算してご請求させていただきます。 | | | |
| 契約種別 | 金額 円 | 消費税率相当額(再掲) | 燃料費調整額(再掲) |
| 0従量灯B | 5188 | 471 | 417 |

上記金額を受領いたしました。

東北電力株式会社

金額を訂正したもの、収納印のないものは無効です。また、小切手不渡りの場合も無効です。

(お客さま控)

収入印紙

収納印

225.13

本証により集金員が収納することはありません。

按分による支出がある場合の記載事項

按分の率 (1/2) 按分による政務活動費の支出額 (2,594円)

経費の一部に充当した支出の場合の記載事項

政務活動費の支出額 (-)

領収書等添付票

| | |
|------|------|
| 支出科目 | 整理番号 |
| 事務所費 | 28 |

事業名、用途及び内容等

事務所上・下水道代 (R4.4月分)

支出年月日 令和4年5月13日(金)
 支出先 米沢市

支出 (領収書) の総額 3,228 円
 政務活動費の支出額 1,614 円

活動年月日 (期間)
 場所

面談の有無
 (有りの場合は相手方)

特記事項

領収書その他の証拠書類の添付欄

水道料金等納入通知書兼領収書

米沢市

相田 光照 様

設備の所在
米沢市 金池1丁目4-7

下記の金額を納期限内に納入してください。

米沢市長 中 川 勝



納期限 令和 4年 5月31日

| | | |
|-----------|------|--------|
| 令和 4年 4月分 | 水栓No | 18925 |
| 水道料金 | | 1633 円 |
| 下水道等使用料 | | 1595 円 |
| 合計金額 | | 3228 円 |
| うち消費税相当額 | | 293 円 |
| 督促手数料 | | |
| 延滞金 | | |
| 合計金額 | | |

上記の金額を領収

いたしました。

米沢市水道企業は納税
お問合せ先は裏面に配
載しております。

収納代行 (CNS)
(収入印紙不要)

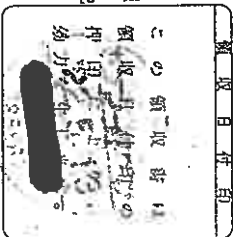

按分による支出がある場合の記載事項

按分の率 (1/2) 按分による政務活動費の支出額 (1,614円)

経費の一部に充当した支出の場合の記載事項

政務活動費の支出額 (-)

領収書等添付票

| | |
|----------------------|-----------------|
| 支出科目 / 事務所費 | 整理番号 44 |
| 事業名、使途及び内容等 | |
| 事務所家賃 (令和4年6月分) | |
| 支出年月日 | 令和4年5月31日(火) |
| 支出先 | 一般社団法人 置賜労働基準協会 |
| 支出 (領収書) の総額 | 30,000 円 |
| 政務活動費の支出額 | 15,000 円 |
| 活動年月日 (期間) | |
| 場所 | |
| 面談の有無 (有りの場合は相手方) | |
| 特記事項 | |

領収書その他の証拠書類の添付欄

領 収 書 No. 27

相田光照事務所 様

¥ 30,000 -

但し 6 月分家 賃

上記の金額領収致しました
令和 4 年 5 月 31 日

一般社団法人 置賜労働基準協会

米沢市金池1丁目4番20号 電話 0238(21)5600
FAX 0238(21)5600

取扱者印





| | |
|----------------------|----------------------------|
| 按分による支出がある場合の記載事項 | |
| 按分の率 (1/2) | 按分による政務活動費の支出額 (15,000円) |
| 経費の一部に充当した支出の場合の記載事項 | |
| 政務活動費の支出額 | (-) |

領収書等添付票

| | |
|------------|------|
| 支出科目 | 整理番号 |
| 事務所費 | 50 |
| 事業名 使途及び内容 | |

事務所ガス代 (令和4年5月分)

支出年月日 令和4年6月6日(月)
 支出先 富士ガス販売株式会社

支出 (領収書) の総額 2,310 円
 政務活動費の支出額 1,155 円

活動年月日 (期間)
 場所

面談の有無
 (有りの場合は相手方)

特記事項

領収書の他の証拠書類の添付欄

| | | |
|--|----------------------|--------|
| 領 収 証 (お客様) | | 129635 |
| 1 1861 000 | 年 月 日 2 2 0 6 0 6 | 集金人 |
| 相田光照事務所様 | | 現金 |
| 本日の御入金 | | 小切手 |
| 1 2310 | 但 5月分ガス | 振込 |
| | (ガス) | クレジット |
| | | 相殺 |
| | | 手形 |
| 上記金額正に領収致しました。 | | 印 |
|  富士ガス販売株式会社 本 社 米沢市中田町19-7番地 TEL (0238) 371971 1 (代表) FAX (0238) 371970 長井営業所 長井市時庭115-5 TEL (0238) 88-2381 | | 紙 |
| | | 係 |

2021.3. 3×50×100

按分による支出がある場合の記載事項

按分の率 (1/2) 按分による政務活動費の支出額 (1,155円)

経費の一部に充当した支出の場合の記載事項

政務活動費の支出額 (-)

領収書等添付票

| | |
|---------------------------------|--------------------------|
| 支出科目 事務所費 | 整理番号 53 |
| 事業名、用途及び内容等 事務所電気代 (令和4年5月分) | |
| 支出年月日 支出先 | 令和4年6月15日(水) 東北電力株式会社 |
| 支出 (領収書) の総額 政務活動費の支出額 | 5,113 円 2,556 円 |
| 活動年月日 (期間) 場所 | |
| 面談の有無 (有りの場合は相手方) 特記事項 | |

領収書その他の証拠書類の添付欄

電気料金振替払込請求書兼受領証 (振込金兼手数料受領書)

| | | |
|-------------|-----------------------------|---------------------------|
| 口座記号 番 | 02290-9- 950001 | 加入者名 東北電力株式会社 |
| 払込金額 | ¥ 5 1 1 3 | 消費税等相当額(円) 延滞利息(円) 464 |
| 令和 4年 5月分 | お客さま番号 08521314704007100 | |
| 支払期日 | 回線 営業所 市町村字街区 住居 校 副 | |
| 令和 4年 6月15日 | 相田 光照 事務所様 | |

支払期日を過ぎてお支払いいただいた場合は、原則として、年10% (1日あたり約0.03%) の延滞利息を、次回の電気料金に加算してご請求させていただきます。

| 契約種別 | 金額 円 | 消費税等相当額(円) | 燃料費調整額(円) | 発電引当額(円) |
|--------|------|------------|-----------|----------|
| 0 従量灯B | 5113 | 464 | 446 | |

上記金額を受領いたしました。

東北電力株式会社

金額を訂正したもの、取納印のないものは無効です。また、小切手不渡りの場合も無効です。

(お客さま控)

収入印紙

取納印

本証により集金員が収納することはありません。

按分による支出がある場合の記載事項

按分の率 (1/2) 按分による政務活動費の支出額 (2,556円)

経費の一部に充当した支出の場合の記載事項

政務活動費の支出額 (-)

領収書等添付票

| | |
|-------------|-----------|
| 支出科目 / 事務所費 | 整理番号 / 54 |
|-------------|-----------|

事業名・用途及び内容等

事務所上・下水道代 (R4.5月分)

支出年月日 令和4年6月17日(金)
 支出先 米沢市

支出 (領収書) の総額 3,019 円
 政務活動費の支出額 1,509 円

活動年月日 (期間)
 場所

面談の有無
 (有りの場合は相手方)

特記事項

領収書その他の証拠書類の添付欄

水道料金等納入通知書兼領収書

米沢市

相田 光照 様

設備の所在
米沢市 金池1丁目4-7

米沢市 中川 勝

納期限 令和4年6月30日

下記の金額を納期限内に納入してください。

| | | |
|----------|------|--------|
| 令和4年5月分 | 水栓No | 18925 |
| 水道料金 | | 1424 円 |
| 下水道等使用料 | | 1595 円 |
| 合計金額 | | 3019 円 |
| うち消費税相当額 | | 274 円 |
| 手数料 | | |
| 延滞金 | | |
| 合計金額 | | |

上記の金額を領収いたしました。

米沢市水道企業 職員 2024年6月17日 印の
 お問合せ先は裏面に記載しております。

収納代行 (CNS)
 (収入印紙不要) (取扱店→お客様)

按分による支出がある場合の記載事項

按分の率 (1/2) = 按分による政務活動費の支出額 (1,509円)

経費の一部に充当した支出の場合の記載事項

政務活動費の支出額 (-)

領収書等添付票

| | |
|------|------|
| 支出科目 | 整理番号 |
| 事務所費 | 60 |

事業名、用途及び内容等

事務所家賃 (令和4年7月分)

支出年月日 令和4年7月1日(金)
 支出先 一般社団法人 置賜労働基準協会

支出 (領収書) の総額 30,000 円
 政務活動費の支出額 15,000 円

活動年月日 (期間)
場所

面談の有無
 (有りの場合は相手方)
 特記事項

領収書その他の証拠書類の添付欄

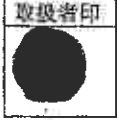
| | |
|---|---|
| <u>領 収 書</u> | No. <u>58</u> |
| <u>相田光照事務所 様</u> | |
| <u>¥ 30,000 -</u> | |
| <u>但し 7 月分家 賃</u> | |
| 上記の金額領収致しました | |
| 令和 4 年 7 月 / 日 | |
| 一般社団法人 置賜労働基準協会 |  |
| 米沢市金池1丁目4番20号 電話 0238(21)5681 FAX 0238(21)5682 | |
| |  |

按分による支出がある場合の記載事項

按分の率 (1/2) 按分による政務活動費の支出額 (15,000円)

経費の一部に充当した支出の場合の記載事項

政務活動費の支出額 (-)

領収書等添付票

| | |
|------|------|
| 支出科目 | 整理番号 |
| 事務所費 | 63 |

事業名、用途及び内容等

事務所ガス代 (令和4年6月分)

支出年月日 令和4年7月6日(水)
 支出先 富士ガス販売株式会社

支出 (領収書) の総額 2,662 円
 政務活動費の支出額 1,331 円

活動年月日 (期間)
場所

面談の有無
 (有りの場合は相手方)
 特記事項

領収書その他の証拠書類の添付欄

領 収 証 (お客様)

129849

| | | |
|--|-------------------|-------|
| 11861000 | 年 月 日 22 07 06 | 集金人 |
| 相田 光照 事務所 様 | | 現金 |
| 本日の御入金 1,266 円 | | 小切手 |
| 但 600 円 | | 振込 |
| (印) | | クレジット |
| 上記金額正に領収致しました。 | | 相 殺 |
|  富士ガス販売株式会社 本 社 米沢市中田町197 TEL (0238) 37-7110 FAX (0238) 37-7110 長井営業所 長井市時庭115-5 TEL (0238) 88-2381 | | 手 形 |

印

紙

係 印

2021.3. 3x50x100

按分による支出がある場合の記載事項

按分の率 (1/2) 按分による政務活動費の支出額 (1,331円)

経費の一部に充当した支出の場合の記載事項

政務活動費の支出額 (-)

領収書等添付票

| | |
|------|------|
| 支出科目 | 整理番号 |
| 事務所費 | 65 |

事業名、使途及び内容等

事務所電気代 (令和4年6月分)

支出年月日 令和4年7月14日(木)
 支出先 東北電力株式会社

支出 (領収書) の総額 5,096 円
 政務活動費の支出額 2,548 円

活動年月日 (期間)
 場所

面談の有無
 (有りの場合は相手方)
 特記事項

領収書その他の証拠書類の添付欄

電気料金振替払込請求書兼受領証 (振込会兼手数料受領書)

| | | |
|------------|------------------------|----------------------------|
| 口座記号 番号 | 02290-9- 950001 | 加入者名 東北電力株式会社 |
| 払込 金額 | ¥ 5 0 9 6 | 消費税率(再掲)円 基本料金(再掲)円 463 |
| 令和 4年 6月分 | 08521314704007100 | 回数 営業所 支店 支店 支店 支店 支店 支店 |
| 支払期日 | 令和 4年 7月14日 相田 光照 事務所様 | |

支払期日を過ぎてお支払いいただいた場合は、原則として、年10% (1日あたり約0.03%) の延滞利息を、今回の電気料金に加算してご請求させていただきます。

| 別 | 契約種別 | 金額 円 | 消費税率(再掲) | 基本料金(再掲) | 従量料金(再掲) |
|---|------|------|----------|----------|----------|
| 0 | 従量灯B | 5096 | 463 | 458 | |

上記金額を受領いたしました。

 東北電力株式会社

全額を訂正したものの、収納印のないものは無効です。また、小切手不渡りの場合も無効です。

(お客さま控)

収入印紙

60337
227.4

本証により集金員が収納することはありません。

按分による支出がある場合の記載事項

按分の率 (1/2) 按分による政務活動費の支出額 (2,548円)

経費の一部に充当した支出の場合の記載事項

政務活動費の支出額 (-)

領収書等添付票

| | |
|----------------------|-----------------|
| 支出科目 | 整理番号 |
| 事務所費 | 77 |
| 事業名、用途及び内容等 | |
| 事務所家賃 (令和4年8月分) | |
| 支出年月日 | 令和4年8月1日(月) |
| 支出先 | 一般社団法人 置賜労働基準協会 |
| 支出 (領収書) の総額 | 30,000 円 |
| 政務活動費の支出額 | 15,000 円 |
| 活動年月日 (期間) | |
| 場所 | |
| 面談の有無 (有りの場合は相手方) | |
| 特記事項 | |

領収書その他の証拠書類の添付欄

領 収 書 No. 68

相田光照 事務所 様

¥ 30,000 -

但し 8 月分家 賃

上記の金額領収致しました (消費税10%込)

令和 4 年 8 月 1 日

一般社団法人 置賜労働基準協会

米沢市金池1丁目4番20号 電話 0238(21)56 FAX 0238(21)56

取扱者印





| | |
|----------------------|----------------------------|
| 按分による支出がある場合の記載事項 | |
| 按分の率 (1/2) | 按分による政務活動費の支出額 (15,000円) |
| 経費の一部に充当した支出の場合の記載事項 | |
| 政務活動費の支出額 | (-) |

領収書等添付票

| | |
|------|------|
| 支出科目 | 整理番号 |
| 事務所費 | 79 |

事業名(電使)及び内容

事務所上・下水道代 (R4.6月分)

支出年月日 令和4年8月1日(月)
 支出先 米沢市

支出(領収書)の総額 3,124 円
 政務活動費の支出額 1,562 円

活動年月日(期間)
 場所

面談の有無
 (有りの場合は相手方)
 特記事項

領収書等の他の証拠書類の添付欄

水道料金等納入通知書兼領収書

米沢市

相田 光照 様

設備の所在
米沢市 金池1丁目4-7

納期限 令和4年8月1日

米沢市長 中 川 勝

下記の金額を納期限内に納入してください。

| | | |
|----------|------|--------|
| 令和4年6月分 | 水栓No | 18925 |
| 水道料金 | | 1529 円 |
| 下水道等使用料 | | 1595 円 |
| 合計金額 | | 3124 円 |
| うち消費税相当額 | | 284 円 |
| 督促手数料 | | |
| 延滞金 | | |
| 合計金額 | | |

上記の金額を領収
いたしました。

米沢市水道企業出納員
対面合せ先は裏面に記
載しております。

取納代行 (CNS)
(収入印紙不要)

領収日付印



(取扱店→お客様)

按分による支出がある場合の記載事項

按分の率 (1/2) 按分による政務活動費の支出額 (1,562円)

経費の一部に充当した支出の場合の記載事項

政務活動費の支出額 (-)

領収書等添付票

| | |
|------|------|
| 支出科目 | 整理番号 |
| 事務所費 | 81 |

事業名(用途) 内容等

事務所電気代 (令和4年7月分)

支出年月日: 令和4年8月8日(月)
 支出先: 東北電力株式会社

支出(領収書)の総額: 7,192 円
 政務活動費の支出額: 3,596 円

活動年月日(期間):
 場所:

面談の有無:
 (有りの場合は相手方)
 特記事項

領収書等の他の証拠書類の添付

電気料金振替払込請求書兼受領証(振込金兼手数料受領書)

| | | |
|-------------|----------------------------|---------------------------------|
| 口座記号 番号 | 02290-9- 950001 | 加入者名 東北電力株式会社 |
| 払込 金額 | ¥ 7 1 9 2 | 消費税等相当額(再掲) 円 653 延滞利息(再掲) 円 |
| 令和 4年 7月分 | お客様番号 08521314704007100 | |
| 支払期日 | 回数(登録所) 地町村町字(街区) 住居 枝園 | |
| 令和 4年 8月12日 | 相田 光照 事務所様 | |

支払期日を過ぎてお支払いいただいた場合は、原則として、年10% (1日あたり約0.03%) の延滞利息を、次回の電気料金に加算してご請求させていただきます。

| 割 | 契約種別 | 金額 円 | 消費税等相当額(再掲) | 燃料費調整額(再掲) | 停電割引額(再掲) |
|---|------|------|-------------|------------|-----------|
| 0 | 従量灯B | 7192 | 653 | 683 | |

本証により集金員が収納することはありません。

上記金額を受領いたしました。



金額を訂正したもの、収納印のないものは無効です。
 また、小切手不渡りの場合も無効です。

(お客さま控)



按分による支出がある場合の記載事項

按分の率 (1/2) 按分による政務活動費の支出額 (3,596円)

経費の部に充当した支出の場合の記載事項

政務活動費の支出額 (-)

領収書等添付票

| | |
|-------------|------|
| 支出科目 | 整理番号 |
| 事務所費 | 82 |
| 事業名、用途及び内容等 | |

事務所ガス代 (令和4年7月分)

支出年月日 令和4年8月8日(月)
 支出先 富士ガス販売株式会社

支出 (領収書) の総額 2,310 円
 政務活動費の支出額 1,155 円

活動年月日 (期間)
 場所

面談の有無
 (有りの場合は相手方)
 特記事項

領収書その他の証拠書類の添付欄

| | | |
|---|----------------------|--------|
| 領 収 証 (お客様) | | 129882 |
| 11861000 | 年 月 日 2 2 0 8 0 8 | 集金人 |
| 相田光昭事務所様 | | 現金 |
| 本日の御入金 | 12510 | 小切手 |
| | 但 794221 | 振込 |
| | (1155) | クレジット |
| | | 相殺 |
| | | 手形 |
| 上記金額正に領収致しました。 | | 印 |
|  富士ガス販売株式会社 本 社 米沢市中田町1977番地 TEL (0238) 37-7111 FAX (0238) 37-7110 長井営業所 長井市時庭115-5 TEL (0238) 88-2381 | | 紙 |
| | | 印 |

2021.3. 3×50×100

按分による支出がある場合の記載事項

按分の率 (1/2) 按分による政務活動費の支出額 (1,155円)

経費の一部に充当した支出の場合の記載事項

政務活動費の支出額 (-)

領収書等添付票

| | |
|------|------|
| 支出科目 | 整理番号 |
| 事務所費 | 92 |

事業名 使途及び内容等

事務所電気代 (令和4年8月分)

支出年月日 令和4年8月26日(金)
 支出先 東北電力株式会社

支出 (領収書) の総額 6,773 円
 政務活動費の支出額 3,386 円

活動年月日 (期間)
場所

面談の有無
 (有りの場合は相手方)
 特記事項

領収書等の他の証拠書類の添付欄

電気料金振替払込請求書兼受領証(振込金兼手数料受領書)

| | | |
|--|------------------------|------------------|
| 口座記号 番号 | 02290-9- 950001 | 加入者名 東北電力株式会社 |
| 払込金額 | ¥ 6 7 7 3 | 振込手数料(円) 615 |
| 令和 4年 8月分 | 08521314704007100 | |
| 支払期日 | 令和 4年 9月12日 相田 光照 事務所様 | |
| 支払期日を過ぎてお支払いいただいた場合は、原則として、年10% (1日あたり約0.03%) の延滞利息を、次回の電気料金に加算してご請求させていただきます。 | | |
| 別 契約種別 | 金額 円 | 消費税率別(円) |
| 0 従量灯B | 6773 | 615 |
| | | 638 |

本証により集金員が収納することはありませぬ。

上記金額を受領いたしました。

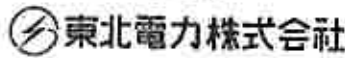

金額を訂正したものを、収納印のないものは無効です。
 また、小切手不渡りの場合も無効です。

(お客さま控)

按分による支出がある場合の記載事項

按分の率 (1/2) 按分による政務活動費の支出額 (3,386円)

経費の一部に充当した支出の場合の記載事項

政務活動費の支出額 (-)

領収書等添付票

| | |
|------|------|
| 支出科目 | 整理番号 |
| 事務所費 | 93 |

事業名、用途及び内容等

事務所上・下水道代 (R4.7月分)

支出年月日 令和4年8月26日(金)
 支出先 米沢市

支出(領収書)の総額 3,228 円
 政務活動費の支出額 1,614 円

活動年月日(期間)
 場所

面談の有無
 (有りの場合は相手方)

特記事項

領収書その他の証拠書類の添付欄

水道料金等納入通知書兼領収書



相田 光照 様

設備の所在
米沢市 金池1丁目4-7

下記の金額を納期限内に納入してください。

米沢市長 中 川 勝



納期限 令和4年8月31日

| | | |
|----------|-------|--------|
| 令和4年7月分 | 水控No. | 18925 |
| 水道料金 | | 1633 円 |
| 下水道等使用料 | | 1595 円 |
| 合計金額 | | 3228 円 |
| うち消費税相当額 | | 293 円 |
| 督促手数料 | | |
| 延滞金 | | |
| 合計金額 | | |

上記の金額を領収いたしました。

米沢市水道企業出納員
 相田 光照 様へ
 お問合せ先は裏面に記載しております。

収納代行 (CNS)

(収入印紙不要)

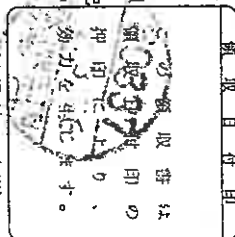

(取扱店→お客様)

按分による支出がある場合の記載事項

按分の率 (1/2) 按分による政務活動費の支出額 (1,614円)

経費の一部に充当した支出の場合の記載事項

政務活動費の支出額 (-)

領収書等添付票

| | |
|----------------------|-----------------|
| 支出科目 | 整理番号 |
| 事務所費 | 98 |
| 事業名、用途及び内容等 | |
| 事務所家賃 (令和4年9月分) | |
| 支出年月日 | 令和4年8月31日(水) |
| 支出先 | 一般社団法人 置賜労働基準協会 |
| 支出 (領収書) の総額 | 30,000 円 |
| 政務活動費の支出額 | 15,000 円 |
| 活動年月日 (期間) | |
| 場所 | |
| 面談の有無 (有りの場合は相手方) | |
| 特記事項 | |

領収書その他の証拠書類の添付欄

領 収 書 No. 87

相田光照事務所様

¥ 30,000 -

但し 9 月分家 賃

上記の金額領収致しました

令和 4 年 8 月 31 日

一般社団法人 置賜労働基準協会

米沢市金池1丁目4番20号 電話 0238(21)5600
FAX 0238(21)5600

(消費税10%込)

取扱者印



按分による支出がある場合の記載事項

按分の率 (1/2) 按分による政務活動費の支出額 (15,000円)

経費の一部に充当した支出の場合の記載事項

政務活動費の支出額 (-)

領収書等添付票

| | |
|------|------|
| 支出科目 | 整理番号 |
| 事務所費 | 105 |

事業名、使途及び内容等

事務所ガス代 (令和4年8月分)

支出年月日 令和4年9月6日(火)
 支出先 富士ガス販売株式会社

支出 (領収書) の総額 1,958 円
 政務活動費の支出額 979 円

活動年月日 (期間)
場所

面談の有無
 (有りの場合は相手方)
 特記事項

領収書その他の証拠書類の添付欄

| | | |
|---|-------------------|--------------------------------|
| 領 収 証 (お客様) | | 128348 |
| 11861000 | 年 月 日 22 09 06 | 集金人 |
| 相田光熙 事務所 様 | | 現金 <input type="checkbox"/> |
| 本日の御入金 1,958 円 但 897円 (印) | | 小切手 <input type="checkbox"/> |
| 上記金額正に領収致しました。 | | 振 込 <input type="checkbox"/> |
|  富士ガス販売株式会社 本 社 米沢市中田 1-1-1 (代表) TEL (0238) 37-2111 FAX (0238) 37-5110 長井営業所 長井市時庭115-5 TEL (0238) 88-2381 | | クレジット <input type="checkbox"/> |
| | | 相 殺 <input type="checkbox"/> |
| | | 手 形 <input type="checkbox"/> |
| | | 印 |
| | | 紙 |
| | | 印 |

2021.3. 3x56x100

按分による支出がある場合の記載事項

按分の率 (1/2) 按分による政務活動費の支出額 (979円)

経費の一部に充当した支出の場合の記載事項

政務活動費の支出額 (-)

領収書等添付票

| | |
|------|------|
| 支出科目 | 整理番号 |
| 事務所費 | 118 |

事業名、用途及び内容等

事務所上・下水道代 (R4.8月分)

支出年月日 令和4年9月29日(木)
 支出先 米沢市

支出(領収書)の総額 3,019 円
 政務活動費の支出額 1,509 円

活動年月日(期間)
 場所

面談の有無
 (有りの場合は相手方)
 特記事項

領収書その他の証拠書類の添付欄

水道料金等納入通知書兼領収書

相田 光照 様
 設備の所在
 米沢市 金池1丁目4-7

下記の金額を納期限内に納入してください。
 米沢市長 中川 勝

納期限 令和4年9月30日

| | | |
|----------|------|-------|
| 令和4年8月分 | 水検No | 18925 |
| 水道料金 | | 1424円 |
| 下水道等使用料 | | 1595円 |
| 合計金額 | | 3019円 |
| うち消費税相当額 | | 274円 |
| 督促手数料 | | 円 |
| 延滞金 | | 円 |
| 合計金額 | | 円 |

上記の金額を領収(領収日付印)いたしました。

米沢市水道企業業出納員
 お問合せ先は裏面に記載しております。

収納代行 (CNS)
 (収入印紙不要)

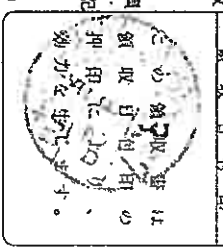

按分による支出がある場合の記載事項

按分の率 (1/2) 按分による政務活動費の支出額 (1,509円)

経費の一部に充当した支出の場合の記載事項

政務活動費の支出額 (-)

領収書等添付票

| | |
|-------------|----------|
| 支出科目 / 事務所費 | 整理番号 119 |
| 事業名、使途及び内容等 | |

事務所家賃 (令和4年10月分)

支出年月日 令和4年9月30日(金)
 支出先 一般社団法人 置賜労働基準協会

支出 (領収書) の総額 30,000 円
 政務活動費の支出額 15,000 円

活動年月日 (期間)
 場所

面談の有無
 (有りの場合は相手方)
 特記事項

領収書その他の証拠書類の添付欄

領 収 書 No. 103

相田光照事務所 様

¥ 30,000 -

但し 10 月分家 賃

上記の金額領収致しました
 令和 4 年 9 月 30 日

一般社団法人 **置賜労働基準協会**

米沢市金池1丁目4番20号 電話 0238(21)5677
 FAX 0238(21)5677

取扱者印



按分による支出がある場合の記載事項

按分の率 (1/2) 按分による政務活動費の支出額 (15,000円)

経費の一部に充当した支出の場合の記載事項

政務活動費の支出額 (-)

領収書等添付票

| | |
|------|------|
| 支出科目 | 整理番号 |
| 事務所費 | 125 |

事務所ガス代 (令和4年9月分)

支出年月日 令和4年10月6日(木)
 支出先 富士ガス販売株式会社

支出 (領収書) の総額 2,222 円
 政務活動費の支出額 1,111 円

活動年月日 (期間)
 場所

面談の有無
 (有りの場合は相手方)
 特記事項

領収書等の他、領収書の添付票

| | | |
|--|---------------------|--------------------------------|
| 領 収 証 (お客様) | | 129800 |
| 1,1861 000 | 年 月 日 2022 10 06 | 集金人 |
| 相田 光照 事務所 様 | | 現金 <input type="checkbox"/> |
| 本日の御入金 | | 小切手 <input type="checkbox"/> |
| 2,222 | 但 4/10/21 (ガ) | 振込 <input type="checkbox"/> |
| 上記金額正に領収致しました。 | | クレジット <input type="checkbox"/> |
|  富士ガス販売株式会社 本 社 米沢市中田町197番地 TEL (0238) 37-7110 FAX (0238) 37-7110 長井営業所 長井市時庭115-5 TEL (0238) 88-2381 | | 相 殺 <input type="checkbox"/> |
| | | 手 形 <input type="checkbox"/> |
| | | 印 |
| | | 紙 |
| | | 係 印 |

2021.3. 3×50×100

按分による支出がある場合の記載事項

按分の率 (1/2) 按分による政務活動費の支出額 (1,111円)

経費の一部に充当した支出の場合の記載事項

政務活動費の支出額 (-)

領収書等添付票

| | |
|------|------|
| 支出科目 | 整理番号 |
| 事務所費 | 126 |

事務所電気代 (令和4年9月分)

支出年月日 令和4年10月6日(木)
 支出先 東北電力株式会社

支出 (領収書) の総額 7,225 円
 政務活動費の支出額 3,612 円

活動年月日 (期間)
 場所

面談の有無
 (有りの場合は相手方)
 特記事項

領収書等の他の証拠書類の添付

電気料金振替払込請求書兼受領証 (振込金兼手数料受領書)

| | | |
|------------|--------------------------|------------------------------|
| 口座記号 番号 | 02290-9- 950001 | 加入者名 東北電力株式会社 |
| 払込金額 | ¥ 7 2 2 5 | 消費税率相当額(円) 延滞利息(円) 656 |
| 令和 4年 9月分 | お客さま番号 08521314704007100 | |
| 支払期日 | 令和 4年10月13日 相田 光照 事務所様 | |
| 副 契約種別 | 金額 円 | 消費税率相当額(円) 燃料費調整額(円) 発電引当(円) |
| 0 従量灯 B | 7225 | 656 687 |

支払期日を過ぎてお支払いいただいた場合は、原則として、年10% (1日あたり約0.03%) の延滞利息を、次回の電気料金に加算してご請求させていただきます。

上記金額を受領いたしました。

 東北電力株式会社

金額を訂正したもの、取納印のないものは無効です。
 また、小切手不渡りの場合も無効です。

(お客さま控)

収入印紙

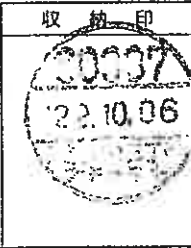
取納印

本証により差金員が取納することはありません。

按分による支出がある場合の記載事項

按分の率 (1/2) 按分による政務活動費の支出額 (3,612円)

経費の一部に充当する支出の場合の記載事項

政務活動費の支出額 (-)

領収書等添付票

| | |
|------|------|
| 支出科目 | 管理番号 |
| 事務所費 | 144 |

事業名、用途及び内容等

事務所家賃 (令和4年11月分)

支出年月日 令和4年10月31日(月)
 支出先 一般社団法人 置賜労働基準協会

支出 (領収書) の総額 30,000 円
 政務活動費の支出額 15,000 円

活動年月日 (期間)
 場所

面談の有無
 (有りの場合は相手方)
 特記事項

領収書その他の証拠書類の添付

領 収 書 No. 107

相田光照事務所様

¥ 30,000 -

但し 11 月分家 賃

上記の金額領収致しました
 令和 4 年 10 月 31 日

一般社団法人 置賜労働基準協会

米沢市金池1丁目4番20号 電話 0238(21)5600
 FAX 0238(21)5600

取扱者印





按分による支出がある場合の記載事項

按分の率 (1/2) 按分による政務活動費の支出額 (15,000円)

経費の一部に充当した支出の場合の記載事項

政務活動費の支出額 (-)

領収書等添付票

| | |
|------|------|
| 支出科目 | 帳簿番号 |
| 事務所費 | 145 |

事業名・用途及び内容

事務所上・下水道代 (R4.9月分)

支出年月日 令和4年10月31日(月)
 支出先 米沢市

支出(領収書)の総額 3,124 円
 政務活動費の支出額 1,562 円

活動年月日(期間)
 場所

面談の有無
 (有りの場合は相手方)

特記事項

領収書・他の証拠書類の添付

水道料金等納入通知書兼領収書
 米沢市

相田 光照 様
 設備の所在
 米沢市 金池1丁目4-7

米沢市 中 川 勝
 米沢市 中 川 勝
 下記の金額を納期限内に納入してください。

| | | |
|----------|-----|-------|
| 令和4年9月分 | 水検№ | 18925 |
| 水道料金 | | 1529円 |
| 下水道等使用料 | | 1595円 |
| 合計金額 | | 3124円 |
| うち消費税相当額 | | 284円 |
| 手摺延滞金 | | |
| 合計金額 | | |

納期限 令和4年10月31日

上記の金額を領収いたしました。

米沢市水道企業団
 米沢市水道企業団
 本問合せは裏面に記載しております。

取納代行 (CNS)
 (収入印紙不要) (取扱店へお客様)

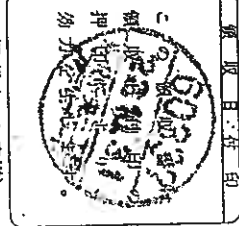

按分による支出がある場合の記載事項

按分の率 (1/2) 按分による政務活動費の支出額 (1,562円)

経費の一部に充当した支出の場合の記載事項

政務活動費の支出額 (-)

領収書等添付票

| | |
|------|------|
| 支出科目 | 整理番号 |
| 事務所費 | 157 |

事業名(使途及び内容等)

事務所ガス代 (令和4年10月分)

支出年月日 令和4年11月7日(月)
 支出先 富士ガス販売株式会社



支出(領収書)の総額 2,486 円
 政務活動費の支出額 1,243 円

活動年月日(期間)
 場所

面談の有無
 (有りの場合は相手方)

特記事項

領収書その他の証憑書類の添付枚数

| | | |
|---|------------------|---|
| 領 収 証 (お客様) | | 131329 |
| 1 / 1861 000 | 年 月 日 22 11 7 | 集金人 |
| 相田光照事務所 様 | | 現金 |
| 本日の御入金 | | 小切手 |
| 2,486 | 但 10月分 | 振込 |
| | (72) | クレジット |
| | | 相殺 |
| | | 手形 |
| 上記金額正に領収致しました。 | | 印 |
|  富士ガス販売株式会社 本 社 米沢市中田町1977番地 TEL (0238) 37-7111(代表) FAX (0238) 37-7110 長井営業所 長井市時庭115-5 TEL (0238) 88-2381 | | 紙 |
| | |  印 |

2022.3. 3×50×100

按分による支出がある場合の記載(円)

按分の率 (1/2) 按分による政務活動費の支出額 (1,243円)

政務活動費の支出額

(-)

領収書等添付票

| | |
|------|------|
| 支出年月 | 整理番号 |
| 事務所費 | 163 |

事業名 用途及び内容

事務所電気代 (令和4年10月分)

支出年月日 令和4年11月14日(月)
 支出先 東北電力株式会社

支出 (領収書) の総額 5,580 円
 政務活動費の支出額 2,790 円

活動年月日 (期間)
 場所

面談の有無
 (有りの場合は相手方)
 特記事項

領収書の他の証拠書類の添付

電気料金振替払込請求書兼受領証 (振込金兼手数料受領書)

| | | |
|-------------|-----------------------------|----------------------------|
| 口座記号 番号 | 02290-9- 950001 | 加入者名 東北電力株式会社 |
| 払込 金額 | ¥ 5 5 8 0 | 消込残額(再掲)円 延滞利息(再掲)円 507 |
| 令和 4年10月分 | お客さま番号 08521314704007100 | |
| 支払期日 | 回覧営業所 郡町 町字 街区 住居 枝 店 | |
| 令和 4年11月14日 | 相田 光照 事務所様 | |

支払期日を過ぎてお支払いいただいた場合は、原則として、年10% (1日あたり約0.03%) の延滞利息を、次回の電気料金に加算してご請求させていただきます。

| 別 | 契約種別 | 金額 円 | 消費税等相当額(再掲) | 燃料費調整額(再掲) | 停電割引額(再掲) |
|---|------|------|-------------|------------|-----------|
| 0 | 従量灯B | 5580 | 507 | 510 | |

本証により集金員が収納することはありません。

上記金額を受領いたしました。

 東北電力株式会社

金額を訂正したもの、収納印のないものは無効です。
 また、小切手不渡りの場合も無効です。

(お客さま控)

収入印紙

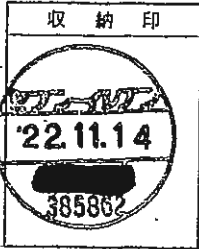

按分による支出がある場合の記載事項

按分の率 (1/2) 按分による政務活動費の支出額 (2,790円)

経費の一部に充当した支出の場合の記載事項

政務活動費の支出額 (-)

領収書等添付票

| | |
|------|------|
| 支出科目 | 整理番号 |
| 事務所費 | 181 |

事業名、使途及び内容等

事務所上・下水道代 (R4.10月分)

支出年月日 令和4年11月29日(火)
 支出先 米沢市

支出(領収書)の総額 1,595 円
 政務活動費の支出額 797 円

活動年月日(期間)
 場所

面談の有無
 (有りの場合は相手方)
 特記事項

領収書その他の証拠書類の添付欄

水道料金等納入通知書兼領収書

相田 光照 様

設備の所在
 米沢市 金池1丁目4-7

下記の金額を納期限内に納入してください。

米沢市長 中 川 勝



約期限 令和4年11月30日

| | | |
|----------|------|---------|
| 令和4年10月分 | 水陸No | 18925 |
| 水道料金 | | 0 円 |
| 下水道等使用料 | | 1,595 円 |
| 合計金額 | | 1,595 円 |
| うち消費税相当額 | | 145 円 |
| 督促手数料 | | |
| 延滞金 | | |
| 合計金額 | | |

上記の金額を領収いたしました。

米沢市水道企業出納員
 本問合せ先は裏面に記載しております。

収納代行 (CNS)
 (収入印紙不要)

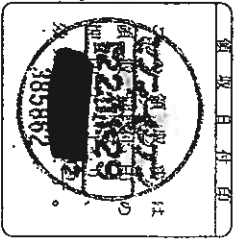

按分による支出がある場合の記載事項

按分の率 (1/2) 按分による政務活動費の支出額 (797円)

経費の一部に充当した支出の場合の記載事項

政務活動費の支出額 (-)

領収書等添付票

| | |
|------|------|
| 支出科目 | 整理番号 |
| 事務所費 | 183 |

事業名(使途及び内容等)

事務所家賃 (令和4年12月分)

支出年月日 令和4年12月1日(木)
 支出先 一般社団法人 置賜労働基準協会

支出(領収書)の総額 30,000 円
 政務活動費の支出額 15,000 円

活動年月日(期間)
 場所

面談の有無
 (有りの場合は相手方)
 特記事項

領収書その他の証拠書類の添付欄

| | |
|---|--|
| <u>領 収 書</u> | No. <u>121</u> |
| 相田光照事務所 様 | |
| ¥ 30,000 - | |
| 但し 12 月分家 賃 | |
| 上記の金額領収致しました | |
| 令和 4 年 12 月 / 日 | |
| 一般社団法人 置賜労働基準協会 | <div style="border: 1px solid black; padding: 2px; display: inline-block;">取扱者印</div>  |
| 米沢市金池1丁目4番20号 電話 0238(21)56 FAX 0238(21)56 | |

按分による支出がある場合の記載事項

按分の率 (1/2) 按分による政務活動費の支出額 (15,000円)

経費の一部に充当した支出の場合の記載事項

政務活動費の支出額 (-)

領収書等添付票

| | |
|----------------------|--------------|
| 支出科目 | 整理番号 |
| 事務所費 | 188 |
| 事業名 使途及び内容等 | |
| 事務所ガス代 (令和4年11月分) | |
| 支出年月日 | 令和4年12月6日(火) |
| 支出先 | 富士ガス販売株式会社 |
| 支出 (領収書) の総額 | 2,222 円 |
| 政務活動費の支出額 | 1,111 円 |
| 活動年月日 (期間) | |
| 場所 | |
| 面談の有無 (有りの場合は相手方) | |
| 特記事項 | |

| | | | | | | | | | | | | | | | | |
|---|--------|--------|--|---|----|---|-----|---|----|--|-------|--|----|--|----|--|
| 領収書その他の証憑書類の添付欄 | | | | | | | | | | | | | | | | |
| <p>領 収 証 (お客様) 131349</p> | | | | | | | | | | | | | | | | |
| <table border="1"> <tr> <td>11861</td> <td>000</td> </tr> </table> | 11861 | 000 | <table border="1"> <tr> <td>年</td> <td>月</td> <td>日</td> </tr> <tr> <td>2</td> <td>1</td> <td>06</td> </tr> </table> | 年 | 月 | 日 | 2 | 1 | 06 | | | | | | | |
| 11861 | 000 | | | | | | | | | | | | | | | |
| 年 | 月 | 日 | | | | | | | | | | | | | | |
| 2 | 1 | 06 | | | | | | | | | | | | | | |
| <p style="text-align: center;">相田光照事務所様</p> | | | | | | | | | | | | | | | | |
| <table border="1"> <tr> <td>本日の御入金</td> <td>2,222</td> <td>但 11月分</td> </tr> </table> | 本日の御入金 | 2,222 | 但 11月分 | <table border="1"> <tr> <td>現金</td> <td></td> </tr> <tr> <td>小切手</td> <td></td> </tr> <tr> <td>振込</td> <td></td> </tr> <tr> <td>クレジット</td> <td></td> </tr> <tr> <td>相殺</td> <td></td> </tr> <tr> <td>手形</td> <td></td> </tr> </table> | 現金 | | 小切手 | | 振込 | | クレジット | | 相殺 | | 手形 | |
| 本日の御入金 | 2,222 | 但 11月分 | | | | | | | | | | | | | | |
| 現金 | | | | | | | | | | | | | | | | |
| 小切手 | | | | | | | | | | | | | | | | |
| 振込 | | | | | | | | | | | | | | | | |
| クレジット | | | | | | | | | | | | | | | | |
| 相殺 | | | | | | | | | | | | | | | | |
| 手形 | | | | | | | | | | | | | | | | |
| <p>上記金額正に領収致しました。</p> | | | | | | | | | | | | | | | | |
| <p style="text-align: center;">  富士ガス販売株式会社 本 社 米沢市中田町197番地 TEL (0238) 37-7111(代表) FAX (0238) 37-7110 長井営業所 長井市時庭115-5 TEL (0238) 88-2381 </p> | | | | | | | | | | | | | | | | |
| <p>印 紙</p> | | | | | | | | | | | | | | | | |
| <p>係 印</p> | | | | | | | | | | | | | | | | |
| <p>2022.3. 3×50×100</p> | | | | | | | | | | | | | | | | |

| | |
|-------------------|---------------------------|
| 按分による支出がある場合の記載事項 | |
| 按分の率 (1/2) | 按分による政務活動費の支出額 (1,111円) |

| | |
|----------------------|-------|
| 経費の一部に充当した支出の場合の記載事項 | |
| 政務活動費の支出額 | (-) |

領収書等添付票

| | |
|------|------|
| 支出科目 | 整理番号 |
| 事務所費 | 212 |

事業名 使途及び内容等

事務所家賃 (令和5年1月分)

支出年月日 令和4年12月28日(水)
 支出先 一般社団法人 置賜労働基準協会

支出 (領収書) の総額 30,000 円
 政務活動費の支出額 15,000 円

活動年月日 (期間)
場所

面談の有無
 (有りの場合は相手方)
 特記事項

領収書その他の証憑書類の添付欄

| | | |
|-----------------------------|--|---|
| <u>領 収 書</u> | | No. <u>135</u> |
| <u>相田光照 事務所 様</u> | | |
| <u>¥ 30,000 -</u> | | |
| <u>但し 1 月分家 賃</u> | | |
| 上記の金額領収致しました | | |
| 令和 4 年 12 月 28 日 | | |
| 一般社団法人 置賜労働基準協 | |  |
| 米沢市金池1丁目4番20号 電話 0238(21)56 | |  |
| FAX 0238(21)56 | | |

按分による支出がある場合の記載事項

按分の率 (1/2) 按分による政務活動費の支出額 (15,000円)

経費の一部に充当した支出の場合の記載事項

政務活動費の支出額 (-)

領収書等添付票

| | |
|------|------|
| 支出科目 | 整理番号 |
| 事務所費 | 214 |

事業名、使途及び内容等

事務所電気代 (令和4年11月分)

支出年月日 令和4年12月9日(金)
 支出先 東北電力株式会社

支出 (領収書) の総額 4,871 円
 政務活動費の支出額 2,435 円

活動年月日 (期間)
 場所

面談の有無
 (有りの場合は相手方)
 特記事項

領収書その他の証拠書類の添付欄

電気料金振替払込請求書兼受領証 (振込金兼手数料受領書)

| | | | |
|-------------|-------------------|-------------|----------|
| 口座番号 | 02290-9- 950001 | 加入者名 | 東北電力株式会社 |
| 払込金額 | ¥ 4 8 7 1 | 振込手数料(両替) 円 | 442 |
| 令和 4年11月分 | 08521314704007100 | | |
| 支払期日 | | | |
| 令和 4年12月14日 | 相田 光照 事務所様 | | |

支払期日を過ぎてお支払いいただいた場合は、原則として、年10% (1日あたり約0.03%) の延滞利息を、次回の電気料金に加算してご請求させていただきます。

| 品 | 契約種別 | 金額 円 | 消費税相当額(円) | 延滞費(円) | 印電料引額(円) |
|---|------|------|-----------|--------|----------|
| 0 | 従量灯B | 4871 | 442 | 433 | |

上記金額を受領いたしました。

 東北電力株式会社

金額を訂正したものの、取納印のないものは無効です。
 また、小切手不渡りの場合も無効です。

収入印紙



(お客さま授)

本証により集金員が収納することはありません。

按分による支出がある場合の記載事項

按分の率 (1/2) 按分による政務活動費の支出額 (2,435円)

経費の一部に充当した支出の場合の記載事項

政務活動費の支出額 (-)

領収書等添付票

| | |
|------|------|
| 支出科目 | 整理番号 |
| 事務所費 | 219 |

事業名 使途及び内容等

事務所上・下水道代 (R4.11月分)

支出年月日 令和4年12月27日(火)
 支出先 米沢市

支出 (領収書) の総額 1,595 円
 政務活動費の支出額 797 円

活動年月日 (期間)
 場所

面談の有無
 (有りの場合は相手方)
 特記事項

領収書その他の証拠書類の添付欄

下水道料金等納入通知書兼領収書

米沢市

相田 光照 様

設備の所在
米沢市 金池1丁目4-7

下記の金額を納期限内に納入してください。

米沢市長 中 川 勝



納期限 令和 5年 1月 4日

| | | |
|----------|------|-------|
| 令和4年11月分 | 水栓No | 18925 |
| 水道料金 | | 0円 |
| 下水道等使用料 | | 1595円 |
| 合計金額 | | 1595円 |
| うち消費税相当額 | | 145円 |
| 督促手数料 | | |
| 延滞金 | | |
| 合計金額 | | |

上記の金額を領収
いたしました。

米沢市水道企業出納員
お問合せ先は真面に記
載しております。

収納代行 (CNS)
(収入印紙不要)

(取扱店へお寄せ)



按分による支出がある場合の記載事項

按分の率 (1/2) 按分による政務活動費の支出額 (797円)

経費の部に充当した支出の場合の記載事項

政務活動費の支出額 (-)

領収書等添付票

| | |
|------|------|
| 支出科目 | 整理番号 |
| 事務所費 | 224 |

業名 使途及び内容等

事務所ガス代 (令和4年12月分)

支出年月日 令和5年1月6日(金)
 支出先 富士ガス販売株式会社

支出 (領収書) の総額 2,838 円
 政務活動費の支出額 1,419 円

活動年月日 (期間)
 場所

面談の有無
 (有りの場合は相手方)
 特記事項

領収書その他の証拠書類の添付欄

領 収 証 (お客様)

131885

| | | |
|----------|-------------------|-----|
| 11861000 | 年 月 日 23 12 06 | 集金人 |
|----------|-------------------|-----|

相田 光照 事務所 様

| | | |
|--------|-------|-------------------|
| 本日の御入金 | 72838 | 但 12月9日に (1/2) |
|--------|-------|-------------------|

| | |
|-------|--|
| 現金 | |
| 小切手 | |
| 振 込 | |
| クレジット | |
| 相 殺 | |
| 手 形 | |

上記金額正に領収致しました。

富士ガス販売株式会社

本 社 米沢市中田町1977番地
 TEL (0238) 37-7111(代表)
 FAX (0238) 37-7110

長井営業所 長井市時庭115-5
 TEL (0238) 88-2381

印

紙

係 印

2022.3. 3×50×100

按分による支出がある場合の記載事項

按分の率 (1/2) 按分による政務活動費の支出額 (1,419円)

経費の一部に充当した支出の場合の記載事項

政務活動費の支出額 (-)

領収書等添付票

| | |
|------|------|
| 支出科目 | 整理番号 |
| 事務所費 | 231 |

事業名(用途及び内容等)

事務所電気代 (令和4年12月分)

支出年月日 令和5年1月12日(木)
 支出先 東北電力株式会社

支出(領収書)の総額 5,128 円
 政務活動費の支出額 2,564 円

活動年月日(期間)
 場所

面談の有無
 (有りの場合は相手方)
 特記事項

領収書その他の証拠書類の添付

電気料金振替払込請求書兼受領証(振込金兼手数料受領書)

| | | | | | |
|---|----------------------------|---------------------------------|-------------|------------|-----------|
| 口座記号 番号 | 02290-9- 950001 | 加入者名 東北電力株式会社 | | | |
| 払込 金額 | ¥ 5 1 2 8 | 消費税率相当額(再掲) 円 466 延滞利息(再掲) 円 | | | |
| 令和 4年12月分 | お客様番号 08521314704007100 | | | | |
| 支払期日 | 回数/営業所 市町村/町字/街区/住居 扶別 | | | | |
| 令和 5年 1月12日 | 相田 光照 事務所様 | | | | |
| 支払期日を過ぎてお支払いいただいた場合は、原則として、年10% (1日あたり約0.03%)の延滞利息を、次回の電気料金に加算してご請求させていただきます。 | | | | | |
| 品 | 契約種別 | 金額 円 | 消費税率相当額(再掲) | 燃料費調整額(再掲) | 発電引当額(再掲) |
| 0 | 従量灯B | 5128 | 466 | 461 | |

本証により集金員が収納することはありません。

上記金額を受領いたしました。



金額を訂正したもの、収納印のないものは無効です。
 また、小切手不渡りの場合も無効です。

収入
印紙

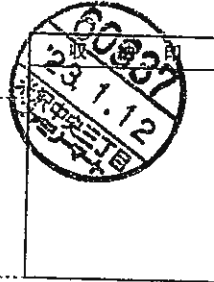

(お客さま控)

按分による支出がある場合の記載事項

按分の率 (1/2) 按分による政務活動費の支出額 (2,564円)

経費の一部に充当した支出の場合の記載事項

政務活動費の支出額 (-)

領収書等添付票

| | |
|--------|------|
| 支出年月日 | 整理番号 |
| 事務所費 | 248 |
| 内容及び内容 | |

事務所上・下水道代 (R4.12月分)

支出年月日 令和5年1月31日(火)
 支出先 米沢市

支出 (領収書) の総額 3,019 円
 政務活動費の支出額 1,509 円

活動年月日 (期間)
場所

面談の有無 (有りの場合は相手方)
 特記事項

領収書の他の証憑書類の添付欄

水道料金等納入通知書兼領収書 米沢市

相田 光照 様

設備の所在
米沢市 金池1丁目4-7

下記の金額を納期限内に納入してください。

米沢市長 中 川 勝 米沢市

納期限 令和 5年 1月31日

| | | |
|-----------|-------|-------|
| 令和 4年12月分 | 水栓No | 18925 |
| 水道料金 | | 1424円 |
| 下水道等使用料 | | 1595円 |
| 合計金額 | | 3019円 |
| うち消費税相当額 | | 274円 |
| 手書欄 | 督促手数料 | 円 |
| | 延滞金 | 円 |
| | 合計金額 | 円 |

上記の金額を領収いたしました。

米沢市水道企業出納員

お問合せ先は裏面に記載しております。

取納代行 (CNS) (収入印紙不要) (取扱店→お客様)

23.12.31

按分による支出がある場合の記帳事項

按分の率 (1/2) 按分による政務活動費の支出額 (1,509円)

経費の一部に充当した支出の場合の記帳事項

政務活動費の支出額 (-)

領収書等添付票

| | |
|------|------|
| 支出科目 | 整理番号 |
| 事務所費 | 249 |

事業給付使途及び内容等

事務所家賃 (令和5年2月分)

支出年月日 令和5年1月31日(火)
 支出先 一般社団法人 置賜労働基準協会

支出 (領収書) の総額 30,000 円
 政務活動費の支出額 15,000 円

活動年月日 (期間)
場所

面談の有無
 (有りの場合は相手方)
 特記事項

領収書その他の証書類の添付

| | |
|--|---|
| 領 収 書 | No. <u>144</u> |
| 相田 光照 事務所 様 | |
| ¥ 30,000 - | |
| 但し 2 月分家 賃 | |
| 上記の金額領収致しました | |
| 令和 5 年 1 月 31 日 | |
| 一般社団法人 置賜労働基準協 | 取扱者印  |
| 米沢市金池1丁目4番20号 電話 0238(21)56... FAX 0238(21)56... | |

按分による支出がある場合の記載事項

按分の率 (1/2) 按分による政務活動費の支出額 (15,000円)

経費の一部に充当した支出の場合の記載事項

政務活動費の支出額 (-)

領収書等添付票

| | |
|------|------|
| 支出科目 | 整理番号 |
| 事務所費 | 253 |

事業名、使途及び内容等

事務所用ヒーターの灯油代 (ポリタンク4つ分)

支出年月日 令和5年2月1日(水)
 支出先 株式会社大丸石油店・コスモ成島

支出 (領収書) の総額 8,954 円
 政務活動費の支出額 4,477 円

活動年月日 (期間)
 場所

面談の有無
 (有りの場合は相手方)
 特記事項

領収書その他の証拠書類の添付欄

領 収 証

相田光照様 No. _____

金額

¥8,954
 事務所灯油代として

但
 令和5年2月1日 上記正に領収いたしました



| | |
|----------|---|
| 内 訳 | |
| 現金 | |
| 小切手 | / |
| 手 形 | / |
| 消費税額等(%) | |

992-0057
 米沢市成島町3丁目2780-5
 (株)大丸石油店・コスモ成島
 0238-22-4155

コクヨ ヲカキ

按分による支出がある場合の記載事項

按分の率 (1/2) 按分による政務活動費の支出額 (4,477円)

経費の一部に充当した支出の場合の記載事項

政務活動費の支出額 (-)

領収書等添付票

| | |
|------|------|
| 支出科目 | 整理番号 |
| 事務所費 | 257 |

事業名、使途及び内容等

事務所ガス代 (令和5年1月分)

支出年月日 令和5年2月6日(月)
 支出先 富士ガス販売株式会社

支出 (領収書) の総額 2,574 円
 政務活動費の支出額 1,287 円

活動年月日 (期間)
 場所

面談の有無
 (有りの場合は相手方)
 特記事項

領収書その他の証拠書類の添付欄

| | | | | | | | | | | | | | | | | |
|---|---|---|---|--|----|----|-----|---|-----|------|-------|--|----|--|----|--|
| 領 収 証 (お客様) | | 132427 | | | | | | | | | | | | | | |
| 1/861 | <table border="1" style="font-size: 12px;"> <tr><td>年</td><td>月</td><td>日</td></tr> <tr><td>23</td><td>02</td><td>06</td></tr> </table> | 年 | 月 | 日 | 23 | 02 | 06 | <table border="1" style="font-size: 12px;"> <tr><td>集金人</td><td>1318</td></tr> </table> | 集金人 | 1318 | | | | | | |
| 年 | 月 | 日 | | | | | | | | | | | | | | |
| 23 | 02 | 06 | | | | | | | | | | | | | | |
| 集金人 | 1318 | | | | | | | | | | | | | | | |
| <p style="font-size: 24px; font-weight: bold;">相田光照事務所 様</p> | | | | | | | | | | | | | | | | |
| <table border="1" style="font-size: 12px;"> <tr><td>本日の御入金</td><td>42574</td></tr> </table> | 本日の御入金 | 42574 | <p style="font-size: 18px;">但 ガス代</p> <p style="font-size: 18px;">(195)</p> | <table border="1" style="font-size: 12px;"> <tr><td>現金</td><td></td></tr> <tr><td>小切手</td><td></td></tr> <tr><td>振込</td><td></td></tr> <tr><td>クレジット</td><td></td></tr> <tr><td>相殺</td><td></td></tr> <tr><td>手形</td><td></td></tr> </table> | 現金 | | 小切手 | | 振込 | | クレジット | | 相殺 | | 手形 | |
| 本日の御入金 | 42574 | | | | | | | | | | | | | | | |
| 現金 | | | | | | | | | | | | | | | | |
| 小切手 | | | | | | | | | | | | | | | | |
| 振込 | | | | | | | | | | | | | | | | |
| クレジット | | | | | | | | | | | | | | | | |
| 相殺 | | | | | | | | | | | | | | | | |
| 手形 | | | | | | | | | | | | | | | | |
| 上記金額正に領収致しました。 | | | | | | | | | | | | | | | | |
| <p style="font-size: 18px; font-weight: bold;">富士ガス販売株式会社</p> <p>本社 米沢市中田町197-7 TEL (0238) 37-7111 FAX (0238) 37-7112</p> <p>長井営業所 長井市時庭115-5 TEL (0238) 88-2381</p> | | <p style="font-size: 24px; font-weight: bold;">印</p> <p style="font-size: 24px; font-weight: bold;">紙</p> <div style="border: 1px solid black; width: 40px; height: 40px; margin: 0 auto; display: flex; align-items: center; justify-content: center;"> 係 印 </div> | | | | | | | | | | | | | | |

2022.3. 3×50×100

按分による支出がある場合の記載事項

按分の率 (1/2) 按分による政務活動費の支出額 (1,287円)

経費の一部に充当した支出の場合の記載事項

政務活動費の支出額 (-)

領収書等添付票

| | |
|------|------|
| 支出科目 | 整理番号 |
| 事務所費 | 263 |

事業名(使途及び内容等)

事務所電気代 (令和5年1月分)

支出年月日 令和5年2月14日(火)
 支出先 東北電力株式会社

支出(領収書)の総額 4,935 円
 政務活動費の支出額 2,467 円

活動年月日(期間)
 場所

面談の有無
 (有りの場合は相手方)
 特記事項

領収書その他の証拠書類の添付

電気料金振替払込請求書兼受領証(振込金兼手数料受領書)

| | | | |
|-------------|----------------------------|--------------|----------|
| 口座記号 番号 | 02290-9- 950001 | 加入者名 | 東北電力株式会社 |
| 払込 金額 | ¥ 4 9 3 5 | 消費税等相当額(再掲)円 | 448 |
| 令和 5年 1月分 | お客様番号 08521314704007100 | | |
| 支払期日 | 回数 営業所 支店 町字 街区 住居 枝 別 | | |
| 令和 5年 2月13日 | 相田 光照 事務所様 | | |

支払期日を過ぎてお支払いいただいた場合は、原則として、年10% (1日あたり約0.03%) の延滞利息を、次回の電気料金に加算してご請求させていただきます。

| 品 | 契約種別 | 金額 円 | 消費税等相当額(再掲) | 燃料費調整額(再掲) | 停電割引額(再掲) |
|---|------|------|-------------|------------|-----------|
| 0 | 従量灯B | 4935 | 448 | 440 | |

上記金額を受領いたしました。

 東北電力株式会社

金額を訂正したもの、収納印のないものは無効です。
 また、小切手不渡りの場合も無効です。

(お客さま控)

収入印紙

収納印
60337
232.14
茨城中央三丁目
ファミリーマート

本証により集金員が収納することはありません。

按分による支出がある場合の記載事項

按分の率 (1/2) 按分による政務活動費の支出額 (2,467円)

経費の一部に充当した支出の場合の記載事項

政務活動費の支出額 (-)

領収書等添付票

| | |
|------|------|
| 支出科目 | 事務所費 |
| 事務所費 | 277 |

事業名、使途及び内容

事務所家賃 (令和5年3月分)

支出年月日 令和5年3月3日(金)
 支出先 一般社団法人 置賜労働基準協会

支出 (領収書) の総額 30,000 円
 政務活動費の支出額 15,000 円

活動年月日 (期間)
 場所

面談の有無
 (有りの場合は相手方)
 特記事項

領収書その他の証拠書類の添付欄

領 収 書 No. _____

相田 光照、事務所様

¥ 30,000 -

但し 3 月分家 賃

上記の金額領収致しました

令和 5 年 3 月 3 日

一般社団法人 置賜労働基準協会

米沢市金池1丁目4番20号 電話 0238(21)567
FAX 0238(21)567

取扱者印

按分による支出がある場合の記載事項

按分の率 (1/2) 按分による政務活動費の支出額 (15,000円)

経費の一部に充当した支出の場合の記載事項

政務活動費の支出額 (-)

領収書等添付票

| | |
|------|------|
| 支出科目 | 整理番号 |
| 事務所費 | 279 |

事業名・用途及び内容等

事務所ガス代 (令和5年2月分)



支出年月日 令和5年3月6日(月)
 支出先 富士ガス販売株式会社

支出 (領収書) の総額 2,838 円
 政務活動費の支出額 1,419 円

活動年月日 (期間)
 場所

面談の有無
 (有りの場合は相手方)
 特記事項

領収書の他の証拠書類の添付欄

| | | |
|---|-------------------|---|
| 領 収 証 (お客様) | | 132918 |
| 11861 | 年 月 日 23 03 06 | 集金人 1318 |
| 相田光照事務所 様 | | 現金 <input type="checkbox"/> |
| 本日の御入金 72830 但 ガス代 | | 小切手 <input type="checkbox"/> |
| | | 振込 <input type="checkbox"/> |
| | | クレジット <input type="checkbox"/> |
| | | 相殺 <input type="checkbox"/> |
| | | 手形 <input type="checkbox"/> |
| 上記金額正に領収致しました。 | | 印 |
|  富士ガス販売株式会社 本 社 米沢市中田町197番地 TEL (0238) 37-7111 (代表) FAX (0238) 37-7110 長井営業所 長井市時庭115-5 TEL (0238) 88-2381 | | 紙 |
| | | 係 印  |

2022.3. 3×50×100

按分による支出がある場合の記載事項

按分の率 (1/2) 按分による政務活動費の支出額 (1,419円)

経費の一部に充当した支出の場合の記載事項

政務活動費の支出額 (-)

領収書等添付票

| | |
|------|------|
| 支出科目 | 整理番号 |
| 事務所費 | 282 |

事業名(用途及び内容)

事務所電気代 (令和5年2月分)

支出年月日 令和5年3月9日(木)
 支出先 東北電力株式会社

支出(領収書)の総額 4,223 円
 政務活動費の支出額 2,111 円

活動年月日(期間)
 場所

面談の有無
 (有りの場合は相手方)
 特記事項

領収書その他の証拠書類の添付欄

電気料金振替払込請求書兼受領証(振込金兼手数料受領書)

| | | | | | |
|---|---|---------------------------------|-------------|------------|-----------|
| 口座記号 番 | 02290-9- 950001 | 加入者名 東北電力株式会社 | | | |
| 払込 金額 | ¥ 4 2 2 3 | 消費税率相当額(再掲) 円 383 延滞利息(再掲) 円 | | | |
| 令和 5年 2月分 | お客様番号 08521314704007100 国 都 府 県 市 町 村 字 街区 住居 校 別 | | | | |
| 支払期日 | 令和 5年 3月 15日 相田 光照 事務所様 | | | | |
| 支払期日を過ぎてお支払いいただいた場合は、原則として、年10% (1日あたり約0.03%)の延滞利息を、次回の電気料金に加算してご請求させていただきます。 | | | | | |
| 別 | 契約種別 | 金額 円 | 消費税率相当額(再掲) | 燃料費調整額(再掲) | 停電割引額(再掲) |
| 0 | 従量灯B | 4223 | 383 | -473 | |

本証により集金員が収納することはありません。

上記金額を受領いたしました。



金額を訂正したものの、収納印のないものは無効です。
 また、小切手不渡りの場合も無効です。

(お客さま控)

| | |
|----------|--------|
| 収入 印紙 | 23,309 |
|----------|--------|

按分による支出がある場合の記載事項

按分の率 (1/2) 按分による政務活動費の支出額 (2,111円)

経費の一部に充当した支出の場合の記載事項

政務活動費の支出額 (-)

領収書等添付票

| | |
|------------|------|
| 支出科目 | 管理番号 |
| 事務所費 | 285 |
| 事業名(添付内容等) | |

事務所上・下水道代 (R5.1月分)

支出年月日
支出先

令和5年3月9日(木)
米沢市

支出(領収書)の総額
政務活動費の支出額

3,019 円
1,509 円

活動年月日(期間)
場所

面談の有無
(有りの場合は相手方)
特記事項

領収書以外の証拠書類の添付欄

水道料金等納入通知書兼領収書 米沢市

相田 光照 様

設備の所在
米沢市 金池1丁目4-7

下記の金額を納期限内に納入してください。

米沢市長 中川 勝 米沢市 中川 勝

納期限 令和 5年 2月28日

| | | |
|-----------|-------|--------|
| 令和 5年 1月分 | 水栓No | 18925 |
| 水道料金 | | 1424 円 |
| 下水道等使用料 | | 1595 円 |
| 合計金額 | | 3019 円 |
| うち消費税相当額 | | 274 円 |
| 手書欄 | 督促手数料 | 円 |
| | 延滞金 | 円 |
| | 合計金額 | 円 |

上記の金額を領収いたしました。

米沢市水道企業出納員 60337 の領収書は
お問合せ先は裏面に記載しております。
米沢市 中川 勝 印の
効力を生じます。

収納代行 (CNS) (収入印紙不要) (取扱店→お客様)

按分による支出がある場合の記載事項

按分の率 (1/2)

按分による政務活動費の支出額 (1,509 円)

経費の一部に充当した支出の場合の記載事項

政務活動費の支出額 (-)

領収書等添付票

| | |
|------|------|
| 支出科目 | 整理番号 |
| 事務所費 | 297 |

事業名、用途及び内容等

事務所ガス代 (令和5年3月分)

支出年月日 令和5年4月6日(木)
 支出先 富士ガス販売株式会社

支出 (領収書) の総額 2,574 円
 政務活動費の支出額 1,287 円

活動年月日 (期間)
 場所

面談の有無
 (有りの場合は相手方)
 特記事項

領収書その他の証拠書類の添付欄

| | | |
|--|-------------------|--------------------------------|
| 領 収 証 (お客様) | | 133703 |
| 11861000 | 年 月 日 23 04 06 | 集金人 |
| 相田光照事務所 様 | | 現金 <input type="checkbox"/> |
| 本日の御入金 2574 但 3月分 | | 小切手 <input type="checkbox"/> |
| (1/2) | | 振込 <input type="checkbox"/> |
| 上記金額正に領収致しました。 | | クレジット <input type="checkbox"/> |
|  富士ガス販売株式会社 本 社 米沢市中田町192番地 TEL (0238) 37-5555 FAX (0238) 37-5550 長井営業所 長井市時庭115-5 TEL (0238) 88-2381 | | 相殺 <input type="checkbox"/> |
| | | 手形 <input type="checkbox"/> |
| | | 印 紙 |

2022.3. 3×50×100

按分による支出がある場合の記載事項

按分の率 (1/2) 按分による政務活動費の支出額 (1,287円)

経費の一部に充当した支出の場合の記載事項

政務活動費の支出額 (-)

領収書等添付票

| | |
|------|------|
| 表紙科目 | 整理番号 |
| 事務所費 | 299 |

事業名(使途及内容等)

事務所電気代 (令和5年3月分)

支出年月日 令和5年4月18日(火)
 支出先 東北電力株式会社

支出(領収書)の総額 3,813 円
 政務活動費の支出額 1,906 円

活動年月日(期間)
 場所

面談の有無
 (有りの場合は相手方)
 特記事項

領収書等の他の証拠書類の添付欄

電気料金振替払込請求書兼受領証(振込金兼手数料受領書)

| | | | |
|--|------------------------|-----------|------------------|
| 口座番号 番 号 | 02290-9- 950001 | | 加入者名 東北電力株式会社 |
| 払込金額 | ¥ 3 8 1 3 | 消費税率(消費)円 | 346 |
| 令和 5年 3月分 | 08521314704007100 | | |
| 支払期日 | 令和 5年 4月12日 相田 光照 事務所様 | | |
| 支払期日を過ぎてお支払いいただいた場合は、原則として、年10%(1日あたり約0.03%)の延滞利息を、次回の電気料金に加算してご請求させていただきます。 | | | |
| 品 種 | 契約種別 | 金 額 円 | 消費税率(消費)円 |
| 0 | 従量灯B | 3813 | 346 |
| | | | -413 |

上記金額を受領いたしました。

東北電力株式会社

金額を訂正したものの、収納印のないものは無効です。
 また、小切手不渡りの場合も無効です。

(お客さま控)

収入印紙

62100 印
23.4.18
永原 井 印
アマゾン

本証により集金員が収納することはありません。

按分による支出がある場合の記載事項

按分の率 (1/2) 按分による政務活動費の支出額 (1,906円)

経費の一部に充当した支出の場合の記載事項

政務活動費の支出額 (-)

領収書等添付票

| | |
|------|------|
| 支出科目 | 整理番号 |
| 事務所費 | 302 |

事業名 使途及び内容等

事務所上・下水道代 (R5. 2月分)

支出年月日 令和5年4月24日(月)
 支出先 米沢市

支出(領収書)の総額 3,119 円
 政務活動費の支出額 1,559 円

活動年月日(期間)
 場所

面談の有無
 (有りの場合は相手方)
 特記事項

領収書その他の証拠書類の添付欄

水道料金等督促状兼領収書 米沢市

相田 光照 様
 敬請の所在
 米沢市 金池1丁目4-7

納期翌 令和 5年 5月 1日
 米沢市長 中 川 勝 米沢市

下記のとおり未納となっておりますので、下記の金額を納期期限内に入金してください。

| | |
|-------------------|-------|
| 令和 5年 2月分 水 道 料 金 | 18925 |
| 水 道 料 金 | 1424 |
| 下水道等使用料 | 1595 |
| 督促手数料 | 100 |
| 合 計 金 額 | 3119 |
| うち消費税相当額 | 274 |

上記の金額を領収いたしました。

米沢市水道企業組合員
 お問合せ先は裏面に記載しております。

収納代行 (C.N.S.)
 (収入印紙不要) 米沢市 (振込店→お客様)



按分による支出がある場合の記載事項

按分の率 (1/2) 按分による政務活動費の支出額 (1,559円)

経費の全部を充当した支出の場合の記載事項

政務活動費の支出額 (-)

領収書等添付票

| | |
|------|------|
| 支出科目 | 整理番号 |
| 事務費 | 25 |

事業名、使途及び内容等

携帯電話使用料（令和4年3月利用分：カード決済）

支出年月日 令和4年5月10日(火)
支出先 KDDI株式会社

支出（領収書）の総額 11,960 円
政務活動費の支出額 2,990 円

活動年月日（期間）
場所

面談の有無
（有りの場合は相手方）
特記事項

領収書その他の証拠書類の添付欄

按分による支出がある場合の記載事項

按分の率 （ 1/4 ） 按分による政務活動費の支出額 （ 2,990円 ）

経費の一部に充当した支出の場合の記載事項

政務活動費の支出額 （ - ）

発行年月日 DATE OF ISSUE 2022年 4月 3日

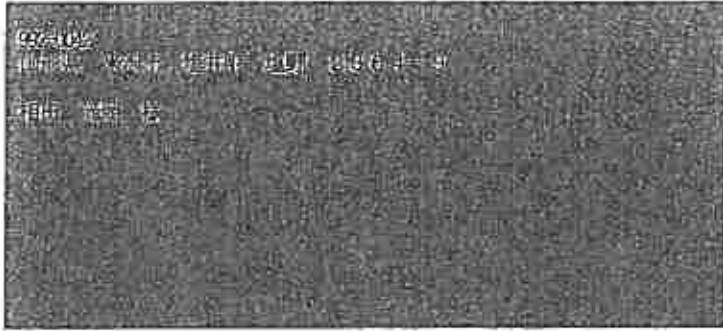

お知らせ INFORMATION

- 通信サービスご契約のお客さまへのご案内
- ・ユニバーサルサービス料は、日本全国における加入電話・公衆電話等の提供確保のため、NTT東・西日本に支払われるものです。
- ・電話リレーサービス料は、聴覚や発音に障がいのある方との意思疎通を手話等で仲介するサービス提供のため、日本財団電話リレーサービスに支払われるものです。
- 電話リレーサービス料の番号単価の改定について
- 電話リレーサービス料は、2022年4月から9月ご利用分まで1番号あたり月額1円となります。
- 【お客さまへの注意喚起】KDDIを装う偽メールにご注意ください。KDDIサービスを装う偽メールが増えております。下記サイトより注意点をご確認ください。 <http://kddi-l.jp/ZA>

KDDIをご利用いただきまして誠にありがとうございます。

| | |
|-----------------------------|--|
| ご利用年月 2022年 3月 | |
| 振替日 ご利用クレジット会社の規約に基づく振替日 | |
| ご利用料金 31,345円 | |
| お支払い方法 ***** | |
| クレジット会社 6010519906 | |

| サービス別ご利用料金 | |
|-------------------------------------|---------|
| a.u. 電話料金 | 960円 |
| a.u. 機器代金 | 17,877円 |
| a.u. かんたん決済利用料 | 1,508円 |
| ※うち消費税等 10%対象 (課税対象額は9,683円でした。) | 968円 |

(注1)
ご利用料金はクレジットカード会社からのご請求となります。
なお、クレジットカード会社からご指定のクレジットカードでお支払いができない旨の通知を受けた場合は、後日窓口払い請求書(払込用紙)をお送りいたしますのでお支払期日までにコンビニエンスストア等でお支払いいただきますようお願いいたします。

お問い合わせ先

◆ a u a u 携帯電話から 157 一般電話から 0120-977-033
受付時間 9時~20時(年中無休・無料) ◆ p o v o WEBのサポートページをご確認ください

領 収 書 等 添 付 票

| | |
|------------------------------------|---------------------------|
| 支出科目 | 整理番号 |
| 事務費 | 31 |
| 事業名、用途及び内容等 | |
| 事務所インターネット・電話代 (令和4年5月請求分：銀行引き落とし) | |
| 支出年月日 | 令和4年5月16日(月) |
| 支出先 | 株式会社ニューメディア米沢センター |
| 支出（領収書）の総額 | 6,164 円 |
| 政務活動費の支出額 | 3,082 円 |
| 活動年月日（期間） | |
| 場所 | |
| 面談の有無 （有りの場合は相手方） | |
| 特記事項 | |
| 領収書その他の証拠書類の添付欄 | |
| 按分による支出がある場合の記載事項 | |
| 按分の率 (1/2) | 按分による政務活動費の支出額 (3,082円) |
| 経費の一部に充当した支出の場合の記載事項 | |
| 政務活動費の支出額 | (-) |

マイページTOP>>お支払料金照会

お支払料金照会

口座引落(山形銀行)相田光照事務所様

2022年05月

照会

2022年 05月 ご利用請求明細

| 料金内訳 | 請求金額 | 値引金額 | お支払金額 (円) |
|----------------------------|-------|-------|---------------|
| ヒカリ標準工事費(フル) | 1,188 | 1,188 | 0 |
| テレビ基本(ヒカリ) | 1,100 | 0 | 1,100 |
| ヒカリインターネット | 4,950 | 308 | 4,642 |
| ケーブルライン基本料 | 1,419 | 0 | 1,419 |
| ケーブルライン国内通話料 | 51 | 0 | 51 |
| ケーブルラインエポック料 | 2 | 0 | 2 |
| CL明細書発行費 | 50 | 0 | 50 |
| 2022年 05月ご請求金額 | | | ¥7,264 |
| 2022年 05月請求先合算ご請求金額 | | | ¥7,264 |

テレビ料金 1,100円を引いて、7,264 - 1,100 = 6,164

お支払い料金照会

契約コース照会

お客様基本情報照会

お知らせ

パスワード変更

お問い合わせ

固定電話通話明細照会

領収書等添付票

| | |
|------|------|
| 支出科目 | 整理番号 |
| 事務費 | 36 |

事業名、用途及び内容等

事務所コピー機使用代

(令和4年5月請求分：銀行引き落とし)

支出年月日 令和4年5月20日(金)
支出先 リコージャパン

支出(領収書)の総額 2,651 円
政務活動費の支出額 1,325 円

活動年月日(期間)
場所

面談の有無
(有りの場合は相手方)
特記事項

領収書その他の証拠書類の添付

按分による支出がある場合の記載事項

按分の率 (1/2) 按分による政務活動費の支出額 (1,325円)

経費の一部に充当した支出の場合の記載事項

政務活動費の支出額 (-)

ご 請 求 書

相田光照事務所
事務所 様

お客様コード 6996976 (20420012524)

ご請求金額
(税込) 2,651 円

(兼 振替予定金額のお知らせ)

発行日 2022年 04月 28日 請求No. 22040498817

リコージャパン株式会社

お問合わせ 請求書お問合せ窓口

TEL: 0120-981-415

2040400 20400046



左記の通りご請求申し上げます。2022年04月30日締分
振替口座は下記の通りです。
2022年05月20日に左記金額を振替させていただきます。

振替 銀行 支店 種類 口座番号

【お取引明細】

| 月日 | 商品名 | 伝票No. ご発注No・備考 | 数量 | 単価 | お買上金額 [税抜] | 消費税金額 |
|-------|-------------------------|--------------------|---------|----|---------------|-------|
| 04.10 | IMC3000 ハーフオーマンスチャーシ | 151001 03/マツ シメ | | | 1,510 | 151 |
| 04.10 | SPEEDOCV3.5 FOR RICOH保守 | 151002 03/マツ シメ | | | 900 | 90 |
| | お買上金額 合計 | (税込) | 2,651) | | 2,410 | 241 |
| | — | 10%対象 (税込) | 2,651) | | 2,410 | 241 |

【お知らせ】お振込の場合は手数料ご負担をお願い致します。手数料不要の口座引落もご用意しておりますので詳しくは上記連絡先へお問合せ下さい。

裏面をご確認下さい。

領 収 書 等 添 付 票

| 支出科目 | 整理番号 |
|---------------------------------|---------------------------|
| 事務費 | 40 |
| 総事業名(使途及び内容等) | |
| 事務所コピー機リース代 (令和4年5月請求分：銀行引き落とし) | |
| 支出年月日 | 令和4年5月27日(金) |
| 支出先 | リコーリース |
| 支出(領収書)の総額 | 19,440 円 |
| 政務活動費の支出額 | 9,720 円 |
| 活動年月日(期間) | |
| 場所 | |
| 面談の有無 (有りの場合は相手方) | |
| 特記事項 | |
| 領収書その他の証拠書類の添付欄 | |
| 按分による支出がある場合の記載事項 | |
| 按分の率 (1/2) | 按分による政務活動費の支出額 (9,720円) |
| 経費の一部に充当した支出の場合の記載事項 | |
| 政務活動費の支出額 | (-) |



普通預金(兼お借入れ明細)



※差引残高欄に「-」(マイナス)印のあるものは借入残高を示します。

| 年 月 日 | 簡 要 | お 支 払 金 額 | お 借 入 金 額 | 差 引 残 高 |
|-------|-----------|-----------|-----------|---------------|
| 1 | | | | |
| 2 | | | | |
| 3 | | | | |
| 4 | | | | |
| 5 | | | | |
| 6 | | | | |
| 7 | D 4- 5-20 | | 2,651 | RL)リコーショップ(カ) |
| 8 | | | | |
| 9 | | | | |
| 10 | D 4- 5-27 | | 19,440 | リコーリース(カ) |
| 11 | | | | |
| 12 | | | | |
| 13 | | | | |
| 14 | | | | |
| 15 | | | | |
| 16 | | | | |
| 17 | | | | |
| 18 | D 4- 6-20 | | 5,198 | RL)リコーショップ(カ) |
| 19 | D 4- 6-27 | | 19,440 | リコーリース(カ) |
| 20 | | | | |
| 21 | | | | |
| 22 | | | | |
| 23 | | | | |
| 24 | | | | |

1. 証券類をご入金の際は摘要欄に記号(他券、振込)とお支払可能日を印字します。但し、お支払可能時刻は証券類により異なります。詳細は窓口にお問合せ下さい。
2. 摘要欄に「*AD*」、「*CD*」等の「* *」のついた取引については再記憶いたします。

上記最終差引残高を通知帳へ掲載しました。



領 収 書 等 添 付 票

| 支出科目 | 整理番号 |
|---------------------------|---------------------------|
| 事務費 | 51 |
| 事業名・用途及び内容等 | |
| 携帯電話使用料 (令和4年4月利用分:カード決済) | |
| 支出年月日 | 令和4年6月10日(金) |
| 支出先 | KDDI株式会社 |
| 支出(領収書)の総額 | 9,572 円 |
| 政務活動費の支出額 | 2,393 円 |
| 活動年月日(期間) | |
| 場所 | |
| 面談の有無 (有りの場合は相手方) | |
| 特記事項 | |
| 領収書等の他の証拠書類の添付欄 | |
| | |
| 按分による支出がある場合の記載事項 | |
| 按分の率 (1/4) | 按分による政務活動費の支出額 (2,393円) |
| 経費の一部に充当した支出の場合の記載事項 | |
| 政務活動費の支出額 | (-) |

マイページTOP>>お支払料金照会

お支払料金照会

口座引落(山形銀行)相田光昭事務所様

2022年06月

照会

2022年 06月 ご利用請求明細

| 料金内訳 | 請求金額 | 値引金額 | お支払金額 (円) |
|----------------------------|-------|-------|---------------|
| ヒカリ標準工事費(フル) | 1,188 | 1,188 | 0 |
| 租*基本(比割) | 1,100 | 0 | 1,100 |
| ヒカリインターネット | 4,950 | 308 | 4,642 |
| ケーブルライン基本料 | 1,419 | 0 | 1,419 |
| ケーブルライン国内通話料 | 69 | 0 | 69 |
| ケーブルラインエボ*別サービス料 | 2 | 0 | 2 |
| ケーブルライン電話*別サービス料 | 1 | 0 | 1 |
| CL明細書発行費 | 50 | 0 | 50 |
| 2022年 06月のご請求金額 | | | ¥7,283 |
| 2022年 06月請求先合算ご請求金額 | | | ¥7,283 |

領収書等添付票

| 支出科目 | 整理番号 |
|--------------------------------|---------------------------|
| 事務費 | 55 |
| 事業名・用途及び内容等 | |
| 事務所コピー機使用代 (令和4年6月請求分：銀行引き落とし) | |
| 支出年月日 | 令和4年6月20日(月) |
| 支出先 | リコージャパン |
| 支出(領収書)の総額 | 5,198 円 |
| 政務活動費の支出額 | 2,599 円 |
| 活動年月日(期間) | |
| 場所 | |
| 面談の有無 (有りの場合は相手方) | |
| 特記事項 | |
| 領収書の枚数・証拠書類の添付欄 | |
| 按分による支出がある場合の記載事項 | |
| 按分の率 (1/2) | 按分による政務活動費の支出額 (2,599円) |
| 経費の一部に充当した支出の場合の記載事項 | |
| 政務活動費の支出額 | (-) |



普通預金(兼お借入れ明細)



※取引残高欄に「-」(マイナス)印のあるものは借入残高を示します。

| 年月日 | 摘要 | お支払金額 | お借入れ金額 | 差引残高 |
|-----|-----------|-------|--------|---------------|
| 1 | | | | |
| 2 | | | | |
| 3 | | | | |
| 4 | | | | |
| 5 | | | | |
| 6 | | | | |
| 7 | D 4- 5-20 | | 2,651 | RL)リコーショップ(カ) |
| 8 | | | | |
| 9 | | | | |
| 10 | D 4- 5-27 | | 19,440 | リコーリース(カ) |
| 11 | | | | |
| 12 | | | | |
| 13 | | | | |
| 14 | | | | |
| 15 | | | | |
| 16 | | | | |
| 17 | | | | |
| 18 | D 4- 6-20 | | 5,190 | RL)リコーショップ(カ) |
| 19 | D 4- 6-27 | | 19,440 | リコーリース(カ) |
| 20 | | | | |
| 21 | | | | |
| 22 | | | | |
| 23 | | | | |
| 24 | | | | |

1. 証券類をご入金のときは摘要欄に記号(他券、振込)とお支払可能日を印字します。但し、お支払可能時刻は証券類により異なります。詳細は窓口にお問合せ下さい。
2. 摘要欄に「*AD*」、「*CD*」等の「* *」のついた取引については再記憶いたします。

上記取引残高を別途帳へ繰越しました。



領収書等添付票

| 支出科目 | 整理番号 |
|---------------------------------|---------------------------|
| 事務費 | 57 |
| 事業名、使途及び内容等 | |
| 事務所コピー機リース代 (令和4年6月請求分：銀行引き落とし) | |
| 支出年月日 | 令和4年6月27日(月) |
| 支出先 | リコーリース |
| 支出(領収書)の総額 | 19,440 円 |
| 政務活動費の支出額 | 9,720 円 |
| 活動年月日(期間) | |
| 場所 | |
| 面談の有無 (有りの場合は相手方) | |
| 特記事項 | |
| 領収書の他の証拠書類の添付 | |
| 按分による支出がある場合の記載事項 | |
| 按分の率 (1/2) | 按分による政務活動費の支出額 (9,720円) |
| 経費の一部に充当した支出の場合の記載事項 | |
| 政務活動費の支出額 | (-) |



普通預金(兼お借入れ明細)



※差引(貸付)に「-」(マイナス)印のあるものは借入残高を示します。

| 年月日 | 摘要 | お支払金額 | お借入れ金額 | 差引残高 |
|-----|-----------|-------|--------|-------------|
| 1 | | | | |
| 2 | | | | |
| 3 | | | | |
| 4 | | | | |
| 5 | | | | |
| 6 | | | | |
| 7 | D 4- 5-20 | | 2,651 | RL)リコーショップ(|
| 8 | | | | |
| 9 | | | | |
| 10 | D 4- 5-27 | | 19,440 | リコーリース(カ) |
| 11 | | | | |
| 12 | | | | |
| 13 | | | | |
| 14 | | | | |
| 15 | | | | |
| 16 | | | | |
| 17 | | | | |
| 18 | D 4- 6-20 | | 5,198 | RL)リコーショップ(|
| 19 | D 4- 6-27 | | 19,440 | リコーリース(カ) |
| 20 | | | | |
| 21 | | | | |
| 22 | | | | |
| 23 | | | | |
| 24 | | | | |

1. 証券類をご入金の際は摘要欄に記号(他券、振込)とお支払可能日を印字します。但し、お支払可能時刻は証券類により異なります。詳細は窓口にお問合せ下さい。
2. 摘要欄に「*A D*」、「*C D*」等の「* *」のついた取引については再記載いたします。

上記印税引残高を新通帳へ繰越しました。



領収書等添付票

| 支出科目 | 整理番号 |
|----------------------------|---------------------------|
| 事務費 | 64 |
| 事業名称、用途及び内容等 | |
| 携帯電話使用料 (令和4年5月利用分: カード決済) | |
| 支出年月日 | 令和4年7月11日(月) |
| 支出先 | KDDI株式会社 |
| 支出 (領収書) の総額 | 8,312 円 |
| 政務活動費の支出額 | 2,078 円 |
| 活動年月日 (期間) | |
| 場所 | |
| 面談の有無 (有りの場合は相手方) | |
| 特記事項 | |
| 領収書等の他の証拠書類の添付欄 | |
| | |
| 按分による支出がある場合の記載事項 | |
| 按分の率 (1/4) | 按分による政務活動費の支出額 (2,078円) |
| 経費の一部に充当した支出の場合の記載事項 | |
| 政務活動費の支出額 | (-) |

発行年月日 DATE OF ISSUE 2022年 6月 3日



お知らせ INFORMATION

- 通信サービスご契約のお客さまへのご案内
- ・ユニバーサルサービス料は、日本全国における加入電話・公衆電話等の提供確保のため、NTT東・西日本に支払われるものです。
- ・電話リレーサービス料は、聴覚や発話に障がいのある方との意思疎通を手話等で仲介するサービス提供のため、日本財団電話リレーサービスに支払われるものです。
- 【ご登録住所変更はございませんか?】KDDIからの請求書など、重要なお知らせを確実にお届けするため、お引越し等でご住所が変更となる際は、住所変更のお手続きをお願いいたします。お手続き方法については、「au住所変更」「UQモバイル住所変更」で検索ください。
- 【お客さまへの注意喚起】KDDIを装う偽メールが増えております。注意点をご確認ください。 <http://kddi-l.jp/ZA>

KDDIをご利用いただきまして誠にありがとうございます。

| | |
|-----------|----------------------|
| ご利用年月 | 2022年 5月 |
| 振替口座番号 | ご利用クレジット会社の規約に基づく振替日 |
| ご利用料金 | 14,072円 |
| お支払いの注意事項 | ***** |
| 請求コード | 6010519906 |

(注1)
ご利用料金はクレジットカード会社からのご請求となります。
なお、クレジットカード会社からご指定のクレジットカードでお支払いができない旨の通知を受けた場合は、後日窓口払い請求書(払込用紙)をお送りいたしますのでお支払期日までにコンビニエンスストア等でお支払いいただきますようお願いいたします。

| サービス別ご利用料金 | |
|--------------------|--------|
| au 電話料金 | 3,122円 |
| au 機器代 | 4,252円 |
| au がんたが決済利用料 | 1,508円 |
| ※うち消費税等(10%対象) | 636円 |
| (課税対象額は6,367円でした。) | |

お問い合わせ先

◆ au au携帯電話から 157

一般電話から 0120-977-033

受付時間 9時~20時(年中無休・無料)

◆ povo WEBのサポートページをご確認ください

領収書等添付票

| 支出科目 | 整理番号 |
|------------------------------------|---------------------------|
| 事務費 | 66 |
| 事業名・用途及び内容等 | |
| 事務所インターネット・電話代 (令和4年7月請求分：銀行引き落とし) | |
| 支出年月日 | 令和4年7月15日(金) |
| 支出先 | 株式会社ニューメディア米沢センター |
| 支出（領収書）の総額 | 6,407 円 |
| 政務活動費の支出額 | 3,203 円 |
| 活動年月日（期間） | |
| 場所 | |
| 面談の有無 （有りの場合は相手方） | |
| 特記事項 | |
| 領収書その他の証拠書類の添付欄 | |
| | |
| 按分による支出がある場合の記載事項 | |
| 按分の率 (1/2) | 按分による政務活動費の支出額 (3,203円) |
| 経費の一部に充当した支出の場合の記載事項 | |
| 政務活動費の支出額 | (-) |

お支払い料金照会

契約コース照会

お客様基本情報照会

お知らせ

パスワード変更

お問い合わせ

固定電話通話明細照会

[マイページTOP](#)>> お支払料金照会

お支払料金照会

口座引落(山形銀行)相田光照事務所様

2022年07月

照会

2022年 07月 ご利用請求明細

| 料金内訳 | 請求金額 | 値引金額 | お支払金額 (円) |
|----------------------------|-------|------|---------------|
| テレビ基本(七ヶ) | 1,100 | 0 | 1,100 |
| ヒカリインターネット | 4,950 | 308 | 4,642 |
| ケーブルライン基本料 | 1,419 | 0 | 1,419 |
| ケーブルライン国内通話料 | 156 | 0 | 156 |
| ケーブルライン携帯電話への通話料 | 137 | 0 | 137 |
| ケーブルラインエコー掛断料 | 2 | 0 | 2 |
| ケーブルライン電話レサ料 | 1 | 0 | 1 |
| CL明細書発行費 | 50 | 0 | 50 |
| 2022年 07月ご請求金額 | | | ¥7,507 |
| 2022年 07月請求先合算ご請求金額 | | | ¥7,507 |

テレビ料金を引いて 7507 - 1100 = 6407

領収書等添付票

| 支出科目 | 整理番号 |
|--------------------------------|---------------------------|
| 事務費 | 70 |
| 事業名(用途及び内容等) | |
| 事務所コピー機使用代 (令和4年7月請求分：銀行引き落とし) | |
| 支出年月日 | 令和4年7月20日(水) |
| 支出先 | リコージャパン |
| 支出(領収書)の総額 | 3,509 円 |
| 政務活動費の支出額 | 1,754 円 |
| 活動年月日(期間) | |
| 場所 | |
| 面談の有無 (有りの場合は相手方) | |
| 特記事項 | |
| 領収書その他の証拠書類の添付欄 | |
| | |
| 按分による支出がある場合の記載事項 | |
| 按分の率 (1/2) | 按分による政務活動費の支出額 (1,754円) |
| 経費の一部に充当した支出の場合の記載事項 | |
| 政務活動費の支出額 | (-) |

領収書等添付票

| | |
|-------------------------|-------------|
| 支出科目 | 整理番号 |
| 事務費 | 80 |
| 事業名、使途及び内容等 | |
| 事務所コピー機リース代 (令和4年7月請求分) | |
| 支出年月日 | 令和4年8月8日(月) |
| 支出先 | リコーリース |
| 支出(領収書)の総額 | 20,264 円 |
| 政務活動費の支出額 | 10,132 円 |
| 活動年月日(期間) | |
| 場所 | |
| 面談の有無 (有りの場合は相手方) | |
| 特記事項 | |

領収書その他の証拠書類の添付欄

ご利用明細

毎度ご利用いただき、ありがとうございます。
 ただいまのご利用明細は下記のとおりでございます。
 どうぞお確めのうえお持ち帰りください。なお、裏面もあわせてご覧ください。

| 年月日 | お取引時刻 | 取組店番号 | 端末番号 | 取扱番号 | 保証 |
|---------------------------------------|-------|---------|------|--------|----|
| 040808 | 14:29 | 22122 | 0171 | | |
| 銀行番号 | | 店番号 | | 口座番号 | |
| 0122 | | | | 現金扱い | |
| お取引内容 | | お取引金額 | | 手数料 | |
| お振込 | | ¥19,494 | | ¥770 | |
| お取引後のお振込み <small>お振込みでない場合</small> | | お取引後の残高 | | お振込手数料 | |
| | | | | ¥770 | |

三菱UFJ銀行
 しらゆき支店
 普通 2105209
 お受取人 リコーリース(カ様)
 ご依頼人 アイテミツテル様
 電話番号 0238-33-9156
 受付番号 0808044

ご入金日はご確認ください

山形銀行

| | |
|----------------------|----------------------------|
| 按分による支出がある場合の記載事項 | |
| 按分の率 (1/2) | 按分による政務活動費の支出額 (10,132円) |
| 経費の一部に充当した支出の場合の記載事項 | |
| 政務活動費の支出額 | (-) |

領収書等添付票

| 支出科目 | 整理番号 |
|----------------------------|---------------------------|
| 事務費 | 84 |
| 事業名、使途及び内容等 | |
| 携帯電話使用料 (令和4年6月利用分: カード決済) | |
| 支出年月日 | 令和4年8月10日(水) |
| 支出先 | KDDI株式会社 |
| 支出(領収書)の総額 | 8,319 円 |
| 政務活動費の支出額 | 2,079 円 |
| 活動年月日(期間) | |
| 場所 | |
| 面談の有無 (有りの場合は相手方) | |
| 特記事項 | |
| 領収書の他の証拠書類の添付欄 | |
| 按分による支出がある場合の記載事項 | |
| 按分の率 (1/4) | 按分による政務活動費の支出額 (2,079円) |
| 経費の一部に充当した支出の場合の記載事項 | |
| 政務活動費の支出額 | (-) |

発行年月日 DATE OF ISSUE 2022年 7月 3日

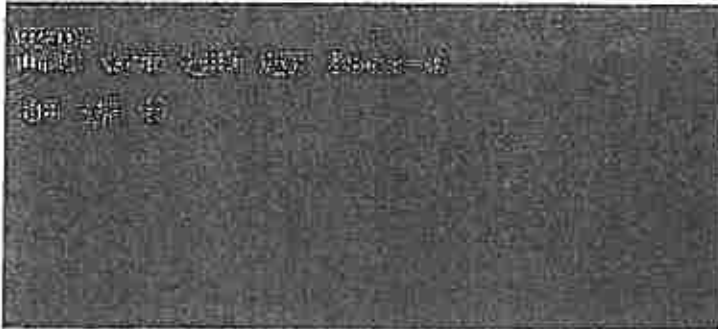

お知らせ INFORMATION

- 通信サービスご契約のお客さまへのご案内
 - ・ユニバーサルサービス料は、日本全国における加入電話・公衆電話等の提供確保のため、NTT東・西日本に支払われるものです。
 - ・電話リレーサービス料は、聴覚や言語に障がいのある方との意思疎通を手話等で仲介するサービス提供のため、日本財団電話リレーサービスに支払われるものです。
- 【お客さまへの注意喚起】フィッシング詐欺にご注意ください
KDDIサービスを装うEメールやSMSが増えております。
下記サイトに、注意点や不審なサイト情報を入力してしまった場合の対応方法を記載しておりますのでご確認ください。
<http://kddi-l.jp/DNx>

KDDIをご利用いただきまして誠にありがとうございます。

| | |
|----------------------------------|------------|
| ご利用年月 2022年 6月 | 2022年 6月 |
| 振替口座 ご利用クレジット会社の 規約に基づく振替日 | |
| ご利用料金 14,079円 | 14,079円 |
| お支払口座 ***** | |
| ご振込コード 6010519906 | 6010519906 |

サービス別ご利用料金

| | |
|------------------|--------|
| ● 電話料金 | 1,313円 |
| ● u機器代金/各種オプション品 | 4,252円 |
| ● uがんたん決済料 | 1,508円 |

● 携帯消費税率 10%対象
(課税対象額は6,373円でした。)

(注1)
ご利用料金はクレジット会社からのご請求となります。
なお、クレジット会社からご指定のクレジットカードでお支払いができない旨の通知を受けた場合は、後日窓口払い請求書(振込用紙)をお送りいたしますのでお支払期日までにコンビニエンスストア等でお支払いいただきますようお願いいたします。

お問い合わせ先 ◆ au 携帯電話から 157 ◆ 一般電話から 0120-977-033
受付時間 9時~20時(年中無休・無料) ◆ povo WEBのサポートページをご確認ください

領収書等添付票

| 支出科目 | 整理番号 |
|------------------------------------|---------------------------|
| 事務費 | 88 |
| 事業名、用途及び内容等 | |
| 事務所インターネット・電話代 (令和4年8月請求分：銀行引き落とし) | |
| 支出年月日 | 令和4年8月15日(月) |
| 支出先 | 株式会社ニューメディア米沢センター |
| 支出(領収書)の総額 | 7,145 円 |
| 政務活動費の支出額 | 3,572 円 |
| 活動年月日(期間) | |
| 場所 | |
| 面談の有無 (有りの場合は相手方) | |
| 特記事項 | |
| 領収書その他の証拠書類の添付欄 | |
| 按分による支出がある場合の記載事項 | |
| 按分の率 (1/2) | 按分による政務活動費の支出額 (3,572円) |
| 経費の一部に充当した支出の場合の記載事項 | |
| 政務活動費の支出額 | (-) |

[マイページTOP](#)>>[お支払料金照会](#)

お支払料金照会

口座引落(山形銀行)相田光照事務所様

2022年08月

照会

2022年 08月 ご利用請求明細

| 料金内訳 | 請求金額 | 値引金額 | お支払金額 (円) |
|----------------------------|-------|------|---------------|
| テレビ基本(ヒカ) | 1,100 | 0 | 1,100 |
| ヒカリインターネット | 4,950 | 308 | 4,642 |
| ケーブルライン基本料 | 1,419 | 0 | 1,419 |
| ケーブルライン国内通話料 | 564 | 0 | 564 |
| ケーブルライン携帯電話への通話料 | 467 | 0 | 467 |
| ケーブルラインエプーササビス料 | 2 | 0 | 2 |
| ケーブルライン電話ササビス料 | 1 | 0 | 1 |
| CL明細書発行費 | 50 | 0 | 50 |
| 2022年 08月ご請求金額 | | | ¥8,245 |
| 2022年 08月請求先合算ご請求金額 | | | ¥8,245 |

テレビ料金を引いて、 $8245 - 1100 = 7145$

お支払い料金照会

契約コース照会

お客様基本情報照会

お知らせ

パスワード変更

お問い合わせ

固定電話通話明細照会

領収書等添付票

| 支出科目 | 整理番号 |
|--------------------------------|---------------------------|
| 事務費 | 89 |
| 事業名、用途及び内容等 | |
| 事務所コピー機使用代 (令和4年8月請求分：銀行引き落とし) | |
| 支出年月日 | 令和4年8月22日(月) |
| 支出先 | リコージャパン |
| 支出(領収書)の総額 | 3,490 円 |
| 政務活動費の支出額 | 1,745 円 |
| 活動年月日(期間) | |
| 場所 | |
| 面談の有無 (有りの場合は相手方) | |
| 特記事項 | |
| 領収書その他の証拠書類の添付欄 | |
| 按分による支出がある場合の記載事項 | |
| 按分の率 (1/2) | 按分による政務活動費の支出額 (1,745円) |
| 経費の一部に充当した支出の場合の記載事項 | |
| 政務活動費の支出額 | (--) |



普通預金(兼お借入れ明細)



※差引額百様に「-」(マイナス)印のあるものは借入残高を示します。

| 年月日 | 摘要 | 借入金 | 普通預金 | 差引残高 |
|-----|-----------|--------|------------|------|
| 1 | | | | |
| 2 | | | | |
| 3 | D 4- 7-20 | 3,509 | RL)リコーショップ | |
| 4 | | | | |
| 5 | D 4- 8-22 | 3,490 | RL)リコーショップ | |
| 6 | | | | |
| 7 | D 4- 8-29 | 19,440 | リコーリース(カ) | |
| 8 | | | | |
| 9 | | | | |
| 10 | | | | |
| 11 | | | | |
| 12 | | | | |
| 13 | | | | |
| 14 | | | | |
| 15 | | | | |
| 16 | | | | |
| 17 | | | | |
| 18 | | | | |
| 19 | D 4- 9-20 | 4,554 | RL)リコーショップ | |
| 20 | | | | |
| 21 | | | | |
| 22 | D 4- 9-27 | 19,440 | リコーリース(カ) | |
| 23 | | | | |
| 24 | | | | |

1. 証券類をご入金の際は摘要欄に記号(他券、振込)とお支払可能日を印字します。但し、お支払可能時刻は証券類により異なります。詳細は窓口にお問合せ下さい。
2. 摘要欄に「*AD*」、「*CD*」等の「* *」のついた取引については再記載いたします。



領収書等添付票

| 支出科目 | 整理番号 |
|---------------------------------|---------------------------|
| 事務費 | 94 |
| 事業名(用途及び内容等) | |
| 事務所コピー機リース代 (令和4年8月請求分：銀行引き落とし) | |
| 支出年月日 | 令和4年8月29日(月) |
| 支出先 | リコーリース |
| 支出(領収書)の総額 | 19,440 円 |
| 政務活動費の支出額 | 9,720 円 |
| 活動年月日(期間) | |
| 場所 | |
| 面談の有無 (有りの場合は相手方) | |
| 特記事項 | |
| 領収書その他の証拠書類の添付欄 | |
| | |
| 按分による支出がある場合の記載事項 | |
| 按分の率 (1/2) | 按分による政務活動費の支出額 (9,720円) |
| 経費の一部に充当した支出の場合の記載事項 | |
| 政務活動費の支出額 | (-) |



普通預金(兼お借入れ明細)



※取引残高欄に「-」(マイナス)印のあるものは借入残高を示します。

| 年月日 | 摘要 | 金額 | 取引種別 | 差引残高 |
|-----|-----------|--------|---------------|------|
| | | | | |
| 3 | D 4- 7-20 | 3,509 | RL)リコーショップ(カ) | |
| 4 | | | | |
| 5 | D 4- 8-22 | 3,490 | RL)リコーショップ(カ) | |
| 6 | | | | |
| 7 | D 4- 8-29 | 19,440 | リコーリース(カ) | |
| 8 | | | | |
| 9 | | | | |
| 10 | | | | |
| 11 | | | | |
| 12 | | | | |
| 13 | | | | |
| 14 | | | | |
| 15 | | | | |
| 16 | | | | |
| 17 | | | | |
| 18 | | | | |
| 19 | D 4- 9-20 | 4,554 | RL)リコーショップ(カ) | |
| 20 | | | | |
| 21 | | | | |
| 22 | D 4- 9-27 | 19,440 | リコーリース(カ) | |
| 23 | | | | |
| 24 | | | | |

1. 証券類をご入金の際は摘要欄に記号(他券、振込)とお支払可能日を印字します。但し、お支払可能時刻は証券類により異なります。詳細は窓口にお問合せ下さい。
2. 摘要欄に「*AD*」、「*CD*」等の「* *」のついた取引については再記載いたします。



領収書等添付票

| | |
|------|------|
| 支出科目 | 整理番号 |
| 事務費 | 110 |

事業名、使途及び内容等

携帯電話使用料 (令和4年7月利用分: カード決済)

支出年月日 令和4年9月12日(月)
支出先 KDDI株式会社

支出 (領収書) の総額 8,276 円
政務活動費の支出額 2,069 円

活動年月日 (期間)
場所

面談の有無
(有りの場合は相手方)

特記事項

領収書その他の証拠書類の添付欄

按分による支出がある場合の記載事項

按分の率 (1/4) 按分による政務活動費の支出額 (2,069円)

経費の一部に充当した支出の場合の記載事項

政務活動費の支出額 (-)

発行年月日 DATE OF ISSUE 2022年 8月 3日



お知らせ INFORMATION

- 通信サービスご契約のお客さまへのご案内
 - ・ユニバーサルサービス料は、日本全国における加入電話・公衆電話等の提供確保のため、NTT東・西日本に支払われるものです。
 - ・電話リレーサービス料は、聴覚や言語に障がいのある方との意思疎通を手話等で仲介するサービス提供のため、日本財団電話リレーサービスに支払われるものです。
- 2022年7月の通信障害に関するお詫び
7月2日より長時間にわたり弊社の通信サービスをご利用のお客さまに多大なご不便とご迷惑をお掛けしましたことを深くお詫言申し上げます。今回このような事象が発生させたことを重く受け止めております。再発防止策の徹底を図り、サービスの安定的な運用に向けて、KDDIはグループ・全社一丸となって取り組んでまいります。

KDDIをご利用いただきまして誠にありがとうございます。

| | |
|----------|----------------------|
| ご利用期間 | 2022年 7月 |
| 振替口座 | ご利用クレジット会社の規約に基づく振替日 |
| ご利用料金 | 24,036円 |
| クレジットカード | ***** |
| 口座コード | 6010519906 |

(注1)
ご利用料金はクレジットカード会社からのご請求となります。
なお、クレジットカード会社からご指定のクレジットカードでお支払いができない旨の通知を受けた場合は、後日窓口払い請求書(払込用紙)をお送りいたしますのでお支払期日までにコンビニエンスストア等でお支払いいただきますようお願いいたします。

サービス別ご利用料金

| | |
|--------------------|---------|
| au 電話料金 | 8,275円 |
| au 機器代金/各種オプション品 | 4,252円 |
| au がたたん決済利用料 | 11,508円 |
| ※うち消費税等 (10.9%対象) | 633円 |
| (課税対象額は6,334円でした。) | |

お問い合わせ先 ◆ au au携帯電話から 157 ◆ 一般電話から 0120-977-033
受付時間 9時~20時(年中無休・無料) ◆ povo WEBのサポートページをご確認ください

領収書等添付票

| | |
|------|------|
| 支出科目 | 整理番号 |
| 事務費 | 111 |

事業名、使途及び内容等

事務所インターネット・電話代 (令和4年9月請求分：銀行引き落とし)

支出年月日 令和4年9月15日(木)
支出先 株式会社ニューメディア米沢センター

支出（領収書）の総額 7,487 円
政務活動費の支出額 3,743 円

活動年月日（期間）
場所

面談の有無
(有りの場合は相手方)
特記事項

領収書その他の証拠書類の添付欄

按分による支出がある場合の記載事項

按分の率 (1/2) 按分による政務活動費の支出額 (3,743円)

経費の一部に充当した支出の場合の記載事項

政務活動費の支出額 (-)

お支払い料金照会

契約コース照会

お客様基本情報照会

お知らせ

パスワード変更

お問い合わせ

固定電話通話明細照会

[マイページTOP](#)>>お支払料金照会

お支払料金照会

口座引落(山形銀行)相田光熙事務所様

2022年09月

照会

2022年 09月 ご利用請求明細

| 料金内訳 | 請求金額 | 値引金額 | お支払金額 (円) |
|----------------------------|-------|------|---------------|
| テレビ基本(七ヶ) | 1,100 | 0 | 1,100 |
| ヒカリインターネット | 4,950 | 308 | 4,642 |
| ケーブルライン基本料 | 1,419 | 0 | 1,419 |
| ケーブルライン国内通話料 | 1,016 | 0 | 1,016 |
| ケーブルライン携帯電話への通話料 | 357 | 0 | 357 |
| ケーブルラインEメールサービス料 | 2 | 0 | 2 |
| ケーブルライン電話サービス料 | 1 | 0 | 1 |
| CL明細書発行費 | 50 | 0 | 50 |
| 2022年 09月ご請求金額 | | | ¥8,587 |
| 2022年 09月請求先合算ご請求金額 | | | ¥8,587 |

テレビ料金を引いて、 $8,587 - 1,100 = 7,487$

領収書等添付票

| 支出科目 | 整理番号 |
|--------------------------------|---------------------------|
| 事務費 | 113 |
| 事業名、使途及び内容等 | |
| 事務所コピー機使用代 (令和4年9月請求分：銀行引き落とし) | |
| 支出年月日 | 令和4年9月20日(火) |
| 支出先 | リコージャパン |
| 支出(領収書)の総額 | 4,554 円 |
| 政務活動費の支出額 | 2,277 円 |
| 活動年月日(期間) | |
| 場所 | |
| 面談の有無 (有りの場合は相手方) | |
| 特記事項 | |
| 領収書その他の証拠書類の添付欄 | |
| | |
| 按分による支出がある場合の記載事項 | |
| 按分の率 (1/2) | 按分による政務活動費の支出額 (2,277円) |
| 経費の一部に充当した支出の場合の記載事項 | |
| 政務活動費の支出額 | (-) |



普通預金(借入金内訳)



※ご利用期間に「(マイナス)」印のあるものは借入金残高を示します。

振 込 目

差 引 残 高

| | | | |
|----|-----------|--|------------------|
| 1 | | | |
| 2 | | | |
| 3 | D 4- 7-20 | | 3,509 RL)リコー・リコー |
| 4 | | | |
| 5 | D 4- 8-22 | | 3,490 RL)リコー・リコー |
| 6 | | | |
| 7 | D 4- 8-29 | | 19,440 リコー・ス(カ) |
| 8 | | | |
| 9 | | | |
| 10 | | | |
| 11 | | | |

| | | | |
|----|-----------|--|------------------|
| 12 | | | |
| 13 | | | |
| 14 | | | |
| 15 | | | |
| 16 | | | |
| 17 | | | |
| 18 | | | |
| 19 | D 4- 9-20 | | 4,554 RL)リコー・リコー |
| 20 | | | |
| 21 | | | |
| 22 | D 4- 9-27 | | 19,440 リコー・ス(カ) |
| 23 | | | |
| 24 | | | |

1. 証券類をご入金の際は摘要欄に記号(他券、振込)とお支払可能日を印字します。但し、お支払可能時刻は証券類により異なります。詳細は窓口にお問合せ下さい。
2. 振込欄に「*AD*」、「*CD*J」等の「*」のついた取引については再記載いたします。

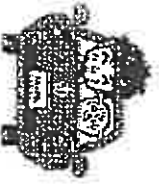

領収書等添付票

| | |
|---------------------------------|---------------------------|
| 支出科目 | 整理番号 |
| 事務費 | 117 |
| 事業名、使途及び内容等 | |
| 事務所コピー機リース代 (令和4年9月請求分：銀行引き落とし) | |
| 支出年月日 | 令和4年9月27日(火) |
| 支出先 | リコーリース |
| 支出(領収書)の総額 | 19,440 円 |
| 政務活動費の支出額 | 9,720 円 |
| 活動年月日(期間) | |
| 場所 | |
| 面談の有無 (有りの場合は相手方) | |
| 特記事項 | |
| 領収書その他の証拠書類の添付欄 | |
| | |
| 按分による支出がある場合の記載事項 | |
| 按分の率 (1/2) | 按分による政務活動費の支出額 (9,720円) |
| 経費の一部に充当した支出の場合の記載事項 | |
| 政務活動費の支出額 | (-) |



普通預金(兼お借入れ明細)



※送引残高欄に「-」(マイナス)印のあるものは借入残高を表示します。

| 年月日 | 摘要 | 金額 | 差引残高 |
|-----|-----------|---------------------|------|
| | | | |
| 3 | D 4- 7-20 | 3,509 RL)リコーショップ(カ) | |
| 4 | | | |
| 5 | D 4- 8-22 | 3,490 RL)リコーショップ(カ) | |
| 6 | | | |
| 7 | D 4- 8-29 | 19,440 リコーリース(カ) | |
| 8 | | | |
| 9 | | | |
| 10 | | | |
| 11 | | | |
| 12 | | | |
| 13 | | | |
| 14 | | | |
| 15 | | | |
| 16 | | | |
| 17 | | | |
| 18 | | | |
| 19 | | | |
| 20 | D 4- 9-20 | 4,554 RL)リコーショップ(カ) | |
| 21 | | | |
| 22 | | | |
| 23 | D 4- 9-27 | 19,440 リコーリース(カ) | |
| 24 | | | |

1. 証券類をご入金の際は摘要欄に記号(他券、振込)とお支払可能日を印字します。但し、お支払可能時刻は証券類により異なります。詳細は窓口にお問合せ下さい。
2. 摘要欄に「*AD*」、「*CD*」等の「* *」のついた取引については再記憶いたします。



領収書等添付票

| | |
|------|-----|
| 支出科目 | 理番号 |
| 事務費 | 130 |

事業名、用途及び内容

携帯電話使用料 (令和4年8月利用分: カード決済)

支出年月日 令和4年10月11日(火)
支出先 KDDI株式会社

支出 (領収書) の総額 8,072 円
政務活動費の支出額 2,018 円

活動年月日 (期間)
場所

面談の有無
(有りの場合は相手方)
特記事項

領収書その他の証拠書類の添付

按分による支出がある場合の記載事項

按分の率 (1/4) 按分による政務活動費の支出額 (2,018円)

経費の二割に充当した支出の場合の記載事項

政務活動費の支出額 (-)

発行年月日 DATE OF ISSUE 2022年 9月 3日



お知らせ INFORMATION

- 通信サービスご契約のお客さまへのご案内
- ・ユニバーサルサービス料は、日本全国における加入電話・公衆電話等の提供確保のため、NTT東・西日本に支払われるものです。
- ・電話リレーサービス料は、聴覚や発音に障がいのある方との意思疎通を手話等で仲介するサービス提供のため、日本財団電話リレーサービスに支払われるものです。

災害により被害を受けられた皆さまからお見舞い申し上げます。被災地の日も早い復興をお祈り申し上げますとともに、被害を受けられた皆さまへの支援と、通信事業の再開に全力で取り組んでまいります。

KDDIをご利用いただきまして誠にありがとうございます。

| | |
|----------|----------------------|
| ご利用期間 | 2022年 8月 |
| 振替口座 | ご利用クレジット会社の規約に基づく振替日 |
| ご利用料金 | 23,832円 |
| auかんたん決済 | ***** |
| ご利用コード | 6010519906 |

サービス別ご利用料金

| | |
|--------------------|---------|
| au 電話料金 | 8,072円 |
| au 機器代金/各種オプション品 | 4,252円 |
| au かんたん決済利用料 | 11,508円 |
| ※うち消費税等(10.0%対象) | 614円 |
| (課税対象額は6,149円でした。) | |

(注1)
ご利用料金はクレジット会社からのご請求となります。
なお、クレジット会社からご指定のクレジットカードでお支払いができない旨の通知を受けた場合は、後日窓口払い請求書(振込用紙)をお送りいたしますのでお支払期日までにごコンビニエンスストア等でお支払いいただきますようお願いいたします。

お問い合わせ先 ◆ au au携帯電話から 157 ◆ 一般電話から 0120-977-033

受付時間 9時~20時(年中無休・無料) ◆ povo WEBのサポートページをご確認ください

領収書等添付票

| 支出科目 | 整理番号 |
|-------------------------------------|---------------------------|
| 事務費 | 132 |
| 事業名、使途及び内容等 | |
| 事務所インターネット・電話代 (令和4年10月請求分：銀行引き落とし) | |
| 支出年月日 | 令和4年10月17日(月) |
| 支出先 | 株式会社ニューメディア米沢センター |
| 支出(領収書)の総額 | 6,192 円 |
| 政務活動費の支出額 | 3,096 円 |
| 活動年月日(期間) | |
| 場所 | |
| 面談の有無 (有りの場合は相手方) | |
| 特記事項 | |
| 領収書その他の証拠書類の添付欄 | |
| | |
| 按分による支出がある場合の記載事項 | |
| 按分の率 (1/2) | 按分による政務活動費の支出額 (3,096円) |
| 経費の一部に充当した支出の場合の記載事項 | |
| 政務活動費の支出額 | (-) |

お支払い料金照会

契約コース照会

お客様基本情報照会

お知らせ

パスワード変更

お問い合わせ

固定電話通話明細照会

マイページTOP>>お支払料金照会

お支払料金照会

口座引落(山形銀行)相田光照事務所様

2022年10月

照会

2022年 10月 ご利用請求明細

| 料金内訳 | 請求金額 | 値引金額 | お支払金額 (円) |
|----------------------------|-------|------|---------------|
| テレビ基本(比割) | 1,100 | 0 | 1,100 |
| ヒカリインターネット | 4,950 | 308 | 4,642 |
| ケーブルライン基本料 | 1,419 | 0 | 1,419 |
| ケーブルライン国内通話料 | 78 | 0 | 78 |
| ケーブルラインエバーザルサービス料 | 2 | 0 | 2 |
| ケーブルライン電話リサービス料 | 1 | 0 | 1 |
| CL明細書発行費 | 50 | 0 | 50 |
| 2022年 10月ご請求金額 | | | ¥7,292 |
| 2022年 10月請求先合算ご請求金額 | | | ¥7,292 |

テレビ料金を引いて、7,292 - 1,100 = 6,192

領収書等添付票

| 支出科目 | 整理番号 |
|---------------------------------|---------------------------|
| 事務費 | 133 |
| 事業名、使途及び内容等 | |
| 事務所コピー機使用代 (令和4年10月請求分：銀行引き落とし) | |
| 支出年月日 | 令和4年10月20日(木) |
| 支出先 | リコージャパン |
| 支出（領収書）の総額 | 2,741 円 |
| 政務活動費の支出額 | 1,370 円 |
| 活動年月日（期間） | |
| 場所 | |
| 面談の有無 （有りの場合は相手方） | |
| 特記事項 | |
| 領収書その他の証拠書類の添付 | |
| 按分による支出がある場合の記載事項 | |
| 按分の率 (1/2) | 按分による政務活動費の支出額 (1,370円) |
| 経費の一部に充当した支出の場合の記載事項 | |
| 政務活動費の支出額 | (-) |



普通預金(兼お借入れ明細)



2

※取引残高欄に「-」(マイナス)印のあるものは借入残高を示します。

| 年 | 月 | 日 | 摘要 | 借入金残高 | お借入れ | 取引残高 |
|----|---|---------|----|--------|-------------|------|
| 1 | | | | | | |
| 2 | | | | | | |
| 3 | | | | | | |
| 4 | | | | | | |
| 5 | | | | | | |
| 6 | | | | | | |
| 7 | | | | | | |
| 8 | D | 4-10-20 | | 2,741 | RL)リコーショップ(| |
| 9 | | | | | | |
| 10 | D | 4-10-27 | | 19,440 | リコーリース(カ) | |
| 11 | | | | | | |
| 12 | | | | | | |
| 13 | | | | | | |
| 14 | | | | | | |
| 15 | | | | | | |
| 16 | | | | | | |
| 17 | | | | | | |
| 18 | | | | | | |
| 19 | D | 4-11-21 | | 2,651 | RL)リコーショップ(| |
| 20 | D | 4-11-28 | | 19,440 | リコーリース(カ) | |
| 21 | | | | | | |
| 22 | | | | | | |
| 23 | | | | | | |
| 24 | | | | | | |

1. 証券類をご入金の際は摘要欄に記号(他券、振込)とお支払可能日を印字します。但し、お支払可能時刻は証券類により異なります。詳細は窓口にお問合せ下さい。
2. 摘要欄に「*AD*」、「*CD*」等の「* *」のついた取引については再記載いたします。



領収書等添付票

| | |
|------|------|
| 支出科目 | 整理番号 |
| 事務費 | 138 |

事業名、用途及び内容等

事務所コピー機リース代 (令和4年10月請求分：銀行引き落とし)

支出年月日 令和4年10月27日(木)
支出先 リコーリース

支出（領収書）の総額 19,440 円
政務活動費の支出額 9,720 円

活動年月日（期間）
場所

面談の有無
（有りの場合は相手方）

特記事項

領収書その他の証拠書類の添付欄

按分による支出がある場合の記載事項

按分の率 (1/2) 按分による政務活動費の支出額 (9,720円)

経費の一部に充当した支出の場合の記載事項

政務活動費の支出額 (-)



普通預金(兼お借入れ明細)



※取引履歴欄に「-」(マイナス)印の残るものは借入金履歴を示します。

| 年 | 月 | 日 | 種別 | 金額 | 残高 |
|------|----|----|----|--------|--------|
| 2011 | 10 | 27 | 入金 | 19,440 | 19,440 |
| 2011 | 10 | 20 | 入金 | 2,741 | 22,181 |

| | | | | | |
|----|--|--|--|--|--|
| 1 | | | | | |
| 2 | | | | | |
| 3 | | | | | |
| 4 | | | | | |
| 5 | | | | | |
| 6 | | | | | |
| 7 | | | | | |
| 8 | | | | | |
| 9 | | | | | |
| 10 | | | | | |
| 11 | | | | | |
| 12 | | | | | |

| | | | | | |
|----|--|--|--|--|--|
| 13 | | | | | |
| 14 | | | | | |
| 15 | | | | | |
| 16 | | | | | |
| 17 | | | | | |
| 18 | | | | | |
| 19 | | | | | |
| 20 | | | | | |
| 21 | | | | | |
| 22 | | | | | |
| 23 | | | | | |
| 24 | | | | | |

1. 証券類をご入金の際は振替欄に記号(他株、挿入)とお支払可能日を印字します。但し、お支払可能時刻は証券類により異なります。詳細は窓口にお問合せ下さい。
2. 振替欄に「*AD*」、「*CD*」等の「*」のついた取引については再記載いたしません。



領収書等添付票

| 支出科目 | 整理番号 |
|----------------------------|---------------------------|
| 事務費 | 161 |
| 事業名、使途及び内容等 | |
| 携帯電話使用料 (令和4年9月利用分: カード決済) | |
| 支出年月日 | 令和4年11月10日(木) |
| 支出先 | KDDI株式会社 |
| 支出 (領収書) の総額 | 8,283 円 |
| 政務活動費の支出額 | 2,070 円 |
| 活動年月日 (期間) | |
| 場所 | |
| 面談の有無 (有りの場合は相手方) | |
| 特記事項 | |
| 領収書その他の証拠書類の添付欄 | |
| | |
| 按分による支出がある場合の記載事項 | |
| 按分の率 (1/4) | 按分による政務活動費の支出額 (2,070円) |
| 経費の一部に充当した支出の場合の記載事項 | |
| 政務活動費の支出額 | (-) |

発行年月日 DATE OF ISSUE 2022年10月 5日

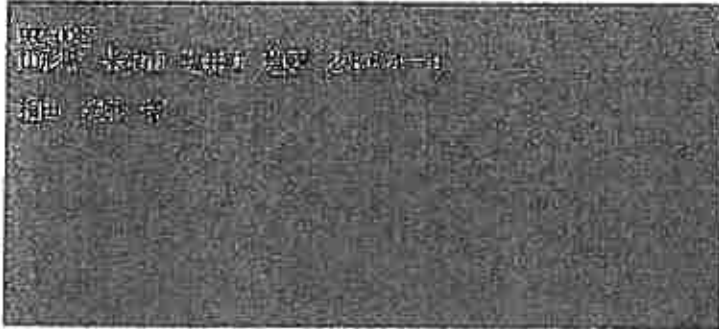

お知らせ INFORMATION

- 通信サービス契約のお客さまへのご案内
- ユニバーサルサービス料は、日本全国における加入電話・公衆電話等の提供確保のため、NTT東・西日本に支払われるものです。
- 電話リレーサービス料は、聴覚や発話に障りのある方との意思疎通を手話等で仲介するサービス提供のため、日本財団電話リレーサービスに支払われるものです。
- 電話リレーサービス料の番号単価の改定について
電話リレーサービス料は2022年10月ご利用分から2023年3月ご利用分については発生しません。
- 【お客さまへの注脚確認】 KDDI を装う偽メールにご注意ください。KDDI サービスを装う偽メールが増えています。下記サイトより注意点をご確認ください。 <http://kddi-1.jp/DNx>

KDDIをご利用いただきまして誠にありがとうございます。

| | |
|------------|----------------------|
| ご利用年月 | 2022年 9月 |
| 振替期(送付) | ご利用クレジット会社の規約に基づく振替日 |
| ご利用料金 | 24,043円 |
| 別送(下)サービス料 | ***** |
| ご請求コード | 6010519906 |

サービス別ご利用料金

- au 電話料金 78,283円
- au 機器代金/各種オプション品 4,252円
- au がびたん決済料 17,508円
- ※うち消費税等 10%対象 634円
(課税対象額は6,340円でした。)

(注1)
ご利用料金はクレジット会社からのご請求となります。
なお、クレジット会社からご指定のクレジットカードでお支払いができない旨の通知を受けた場合は、後日窓口払い請求書(払込用紙)をお送りいたしますのでお支払期日までコンビニエンスストア等でお支払いいただきますようお願いいたします。

お問い合わせ先

| | |
|----------------------|--------------------------------|
| ◆ au au携帯電話から 157 | 一般電話から 0120-977-033 |
| 受付時間 9時~20時(年中無休・無料) | ◆ p o v o WEEDのサポートページをご確認ください |

領収書等添付票

| 支出科目 | 整理番号 |
|-------------------------------------|---------------------------|
| 事務費 | 164 |
| 事業名、用途及び内容等 | |
| 事務所インターネット・電話代 (令和4年11月請求分：銀行引き落とし) | |
| 支出年月日 | 令和4年11月15日(火) |
| 支出先 | 株式会社ニューメディア米沢センター |
| 支出(領収書)の総額 | 6,174 円 |
| 政務活動費の支出額 | 3,087 円 |
| 活動年月日(期間) | |
| 場所 | |
| 面談の有無 (有りの場合は相手方) | |
| 特記事項 | |
| 領収書その他の証拠書類の添付欄 | |
| | |
| 按分による支出がある場合の記載事項 | |
| 按分の率 (1/2) | 按分による政務活動費の支出額 (3,087円) |
| 経費の一部に充当した支出の場合の記載事項 | |
| 政務活動費の支出額 | (-) |

お支払い料金照会

契約コース照会

お客様基本情報照会

お知らせ

パスワード変更

お問い合わせ

固定電話通話明細照会

[マイページTOP](#) > お支払料金照会

お支払料金照会

口座引落(山形銀行)-相田光照事務所様

2022年11月

照会

2022年 11月 ご利用請求明細

| 料金内訳 | 請求金額 | 値引金額 | お支払金額 (円) |
|----------------------------|-------|------|---------------|
| テレビ基本(1ヶ) | 1,100 | 0 | 1,100 |
| ヒカリインターネット | 4,950 | 308 | 4,642 |
| ケーブルライン基本料 | 1,419 | 0 | 1,419 |
| ケーブルライン国内通話料 | 60 | 0 | 60 |
| ケーブルラインエバーグリーンサービス料 | 2 | 0 | 2 |
| ケーブルライン電話サービス料 | 1 | 0 | 1 |
| CL明細書発行費 | 50 | 0 | 50 |
| 2022年 11月ご請求金額 | | | ¥7,274 |
| 2022年 11月請求先合算ご請求金額 | | | ¥7,274 |

テレビ料金を引いて、 $7,274 - 1,100 = 6,174$

領収書等添付票

| | |
|------|------|
| 支出科目 | 整理番号 |
| 事務費 | 174 |

事業名、用途及び内容等

事務所コピー機使用代 (令和4年11月請求分：銀行引き落とし)

支出年月日 令和4年11月21日(月)
支出先 リコージャパン

支出（領収書）の総額 2,651 円
政務活動費の支出額 1,325 円

活動年月日（期間）
場所

面談の有無
（有りの場合は相手方）
特記事項

領収書その他の証拠書類の添付欄

按分による支出がある場合の記載事項

按分の率 (1/2) 按分による政務活動費の支出額 (1,325円)

経費の一部に充当した支出の場合の記載事項

政務活動費の支出額 (-)



普通預金(兼お借入れ明細)



2

※取引残高欄に「-」(マイナス)印のあるものは借入残高を示します。

| 年月日 | 摘要 | お借入れ金額 | お預入れ金額 | 取引残高 |
|-----|-----------|--------|-------------|------|
| 1 | | | | |
| 2 | | | | |
| 3 | | | | |
| 4 | | | | |
| 5 | | | | |
| 6 | | | | |
| 7 | | | | |
| 8 | D 4-10-20 | 2,741 | RL)リコーショップ(| |
| 9 | | | | |
| 10 | D 4-10-27 | 19,440 | リコーリース(カ) | |
| 11 | | | | |
| 12 | | | | |

| | | | | |
|----|-----------|--------|-------------|--|
| 13 | | | | |
| 14 | | | | |
| 15 | | | | |
| 16 | | | | |
| 17 | | | | |
| 18 | | | | |
| 19 | D 4-11-21 | 2,651 | RL)リコーショップ(| |
| 20 | D 4-11-28 | 19,440 | リコーリース(カ) | |
| 21 | | | | |
| 22 | | | | |
| 23 | | | | |
| 24 | | | | |

1. 証券類をご入金のごときは振替欄に記号 (他券、振込) とお支払可能日を印字します。但し、お支払可能時刻は証券類により異なります。詳細は窓口にお問合せ下さい。
2. 摘要欄に「*A D*」、「*C D*」等の「* *」のついた取引については再記載いたします。



領収書等添付票

| | |
|------|------|
| 支出科目 | 整理番号 |
| 事務費 | 178 |

事業名、使途及び内容等

事務所コピー機リース代 (令和4年11月請求分：銀行引き落とし)

支出年月日 令和4年11月28日(月)
支出先 リコーリース

支出（領収書）の総額 19,440 円
政務活動費の支出額 9,720 円

活動年月日（期間）
場所

面談の有無
（有りの場合は相手方）
特記事項

領収書その他の証拠書類の添付欄

按分による支出がある場合の記載事項

按分の率 (1/2) 按分による政務活動費の支出額 (9,720円)

経費の一部に充当した支出の場合の記載事項

政務活動費の支出額 (-)



普通預金(兼お借入れ明細)



2

※取引残高欄に「-」(マイナス)印のあるものは借入型高を示します。

年月日 振込 取付 残高

差引残高

1
2
3
4
5
6
7
8
9
10
11
12

| | | | |
|---|---------|--------|--------------|
| D | 4-10-20 | 2,741 | RL)リコーギフトバンク |
| D | 4-10-27 | 19,440 | リコーリース(カ) |

13
14
15
16
17
18
19
20
21
22
23
24

| | | | |
|---|---------|--------|--------------|
| D | 4-11-21 | 2,651 | RL)リコーギフトバンク |
| D | 4-11-28 | 19,440 | リコーリース(カ) |

1. 証券類をご入金のごときは振込欄に記号 (他券、振込) とお支払可能日を印字します。但し、お支払可能時刻は証券類により異なります。詳細は窓口にお問合せ下さい。
2. 振込欄に「*A D*」、「*C D*」等の「* 米」のついた取引については再記載いたします。



領収書等添付票

| | |
|------|------|
| 支出科目 | 整理番号 |
| 事務費 | 189 |

事業名、使途及び内容等

執務室用プリンターのインクカートリッジ代

支出年月日 令和4年12月6日(火)
支出先 ケーズデンキ米沢

支出(領収書)の総額 3,778 円
政務活動費の支出額 1,889 円

活動年月日(期間)
場所

面談の有無
(有りの場合は相手方)
特記事項

領収書その他の証拠書類の添付欄

按分による支出がある場合の記載事項

按分の率 (1/2) 按分による政務活動費の支出額 (1,889円)

経費の一部に充当した支出の場合の記載事項

政務活動費の支出額 (-)

新製品が安い K&D ケーズデンキ

お買上げ明細

2022年12月 6日(火)

13時40分

<明細>

1 ●エコリカ リサイクルインク ・ 持帰
エコリカ
4571163366709 ECI-C351XL-5P 10%
1点 ¥3,828

2 使用済みインク値引き ・ 持帰
-----*
2098010128256 イク社® ¥10EY 10%
5点 ¥0

明細小計 ¥3,828

B 値 引 -50

6点/合計 ¥3,778

税率別内訳 / 課税対象額 10% ¥3,778
(内消費税額 ¥343)

[0545054-054760064-2310003636334]

領収証

2022年12月 6日(火)

13時40分

相田 光照 様

金額 ¥3,778

(内消費税等 ¥343)
税率別内訳 / 課税対象額 10% ¥3,778
(内消費税額 ¥343)

但し、お品代として

上記金額正に領収致しました。

<決済内訳>

現金 ¥3,778
(内消費税等 ¥343)

現金お預かり ¥4,000
お釣り ¥222

ケーズデンキ米沢店

電話番号 0238-23-3121

販売担当 760064

店コード 2200005450543

売上伝票番号 2310003636334

オンライン出張修理受付
↓大型家電の出張修理の申し込みはこちらから↓



領収書等添付票

| 支出科目 | 整理番号 |
|---------------------------|---------------|
| 事務費 | 215 |
| 事業名、用途及び内容等 | |
| 携帯電話使用料（令和4年10月利用分：カード決済） | |
| 支出年月日 | 令和4年12月12日(月) |
| 支出先 | KDDI株式会社 |
| 支出（領収書）の総額 | 8,265 円 |
| 政務活動費の支出額 | 2,066 円 |
| 活動年月日（期間） | |
| 場所 | |
| 面談の有無 （有りの場合は相手方） | |
| 特記事項 | |
| 領収書その他の証拠書類の添付欄 | |
| | |
| 按分による支出がある場合の記載事項 | |
| 按分の率 | （ 1/4 ） |
| 按分による政務活動費の支出額 | （ 2,066円 ） |
| 経費の一部に充当した支出の場合の記載事項 | |
| 政務活動費の支出額 | （ - ） |

発行年月日 DATE OF ISSUE 2022年11月 3日

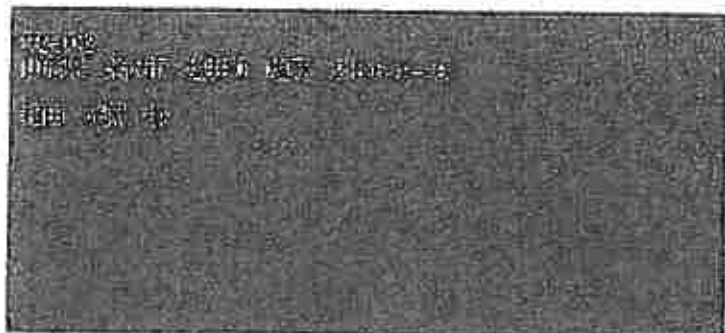

お知らせ INFORMATION

- 通信サービスご契約のお客さまへのご案内
- ・ユニバーサルサービス料は、日本全国における加入電話・公衆電話等の提供確保のため、NTT東・西日本に支払われるものです。
- ・電話リレーサービス料は、聴覚や発音に障がいのある方との意思疎通を手話等で仲介するサービス提供のため、日本全国電話リレーサービスに支払われるものです。
- 電話リレーサービス料の番号単価の改定について
電話リレーサービス料は2022年10月ご利用分から2023年3月ご利用分については発生しません。
- 【お客さまへの注釈事項】 KDDIを装う詐欺メールが増えています。不審なサイトにIDやパスワードを入力してしまった場合の対処方法はこちらからご確認ください。 <http://kddi-l.jp/DNx>

KDDIをご利用いただきまして誠にありがとうございます。

| | |
|---------|----------------------|
| ご利用年月 | 2022年10月 |
| ご利用日 | ご利用クレジット会社の規約に基づく振替日 |
| ご利用料金 | 24,025円 |
| お振込み先口座 | ***** |
| ご請求コード | 6010519906 |

サービス別ご利用料金

| | |
|-------------------------------------|---------|
| au電話料金 | 83,265円 |
| au機器代金/各種オプション品 | 4,252円 |
| auかんたん決済利用料 | 11,508円 |
| ※うち消費税等 10%対象 (課税対象額は6,324円でした。) | 632円 |

(注1)
ご利用料金はクレジットカード会社からのご請求となります。
なお、クレジットカード会社からご指定のクレジットカードでお支払いができない旨の通知を受けた場合は、後日窓口払い請求書(払込用紙)をお送りいたしますのでお支払期日までにコンビニエンスストア等でお支払いいただきますようお願いいたします。

お問い合わせ先

◆au au携帯電話から 157

一般電話から 0120-977-033

受付時間 9時~20時(年中無休・無料)

◆povo WEBのサポートページをご確認ください

領収書等添付票

| 支出科目 | 整理番号 |
|-------------------------------------|---------------------------|
| 事務費 | 216 |
| 事業名、使途及び内容等 | |
| 事務所インターネット・電話代 (令和4年12月請求分：銀行引き落とし) | |
| 支出年月日 | 令和4年12月15日(木) |
| 支出先 | 株式会社ニューメディア米沢センター |
| 支出(領収書)の総額 | 6,289 円 |
| 政務活動費の支出額 | 3,144 円 |
| 活動年月日(期間) | |
| 場所 | |
| 面談の有無 (有りの場合は相手方) | |
| 特記事項 | |
| 領収書その他の証拠書類の添付欄 | |
| | |
| 按分による支出がある場合の記載事項 | |
| 按分の率 (1/2) | 按分による政務活動費の支出額 (3,144円) |
| 経費の一部に充当した支出の場合の記載事項 | |
| 政務活動費の支出額 | (-) |

お支払い料金照会

契約コース照会

お客様基本情報照会

お知らせ

パスワード変更

お問い合わせ

固定電話通話明細照会

マイページTOP > お支払料金照会

お支払料金照会

口座引落(山形銀行)相田光照事務所様

2022年12月

照会

2022年 12月 ご利用請求明細

| 料金内訳 | 請求金額 | 値引金額 | お支払金額 (円) |
|----------------------------|-------|------|---------------|
| フレッツ基本(光) | 1,100 | 0 | 1,100 |
| ヒカリインターネット | 4,950 | 308 | 4,642 |
| ケーブルライン基本料 | 1,419 | 0 | 1,419 |
| ケーブルライン国内通話料 | 121 | 0 | 121 |
| ケーブルライン携帯電話への通話料 | 55 | 0 | 55 |
| ケーブルラインエナジーサージビズ料 | 2 | 0 | 2 |
| CL明細書発行費 | 50 | 0 | 50 |
| 2022年 12月ご請求金額 | | | ¥7,389 |
| 2022年 12月請求先合算ご請求金額 | | | ¥7,389 |

フレッツ料金を引いて、7,389 - 1,100 = 6,289

領収書等添付票

| 支出科目 | 整理番号 |
|---------------------------------|---------------------------|
| 事務費 | 217 |
| 事業名、使途及び内容等 | |
| 事務所コピー機使用代 (令和4年12月請求分：銀行引き落とし) | |
| 支出年月日 | 令和4年12月20日(火) |
| 支出先 | リコージャパン |
| 支出(領収書)の総額 | 4,772 円 |
| 政務活動費の支出額 | 2,386 円 |
| 活動年月日(期間) | |
| 場所 | |
| 面談の有無 (有りの場合は相手方) | |
| 特記事項 | |
| 領収書その他の証拠書類の添付欄 | |
| | |
| 按分による支出がある場合の記載事項 | |
| 按分の率 (1/2) | 按分による政務活動費の支出額 (2,386円) |
| 経費の一部に充当した支出の場合の記載事項 | |
| 政務活動費の支出額 | (-) |



普通預金(兼お借入れ明細)



※差引残高欄に「-」(マイナス)印のあるものは借入残高を示します。

| 記号 | 年月日 | 摘要 | お借入れ金額 | お支払金額 | 差引残高 |
|----|-----------|----|--------|--------------|------|
| 1 | | | | | |
| 2 | | | | | |
| 3 | | | | | |
| 4 | | | | | |
| 5 | D 4-12-20 | | 4,772 | RL)リコーシャパバンク | |
| 6 | | | | | |
| 7 | D 4-12-27 | | 19,440 | リコーリース(カ) | |
| 8 | | | | | |
| 9 | | | | | |
| 10 | | | | | |
| 11 | | | | | |
| 12 | | | | | |
| 13 | | | | | |
| 14 | | | | | |
| 15 | D 5- 1-20 | | 8,375 | RL)リコーシャパバンク | |
| 16 | D 5- 1-27 | | 19,440 | リコーリース(カ) | |
| 17 | | | | | |
| 18 | | | | | |
| 19 | | | | | |
| 20 | | | | | |
| 21 | | | | | |
| 22 | | | | | |
| 23 | | | | | |
| 24 | D 5- 2-20 | | 5,835 | RL)リコーシャパバンク | |

1. 証券類をご入金の際は摘要欄に記号(他券、振込)とお支払可能日を印字します。但し、お支払可能時刻は証券類により異なります。詳細は窓口にお問合せ下さい。
2. 摘要欄に「*AD*」、「*CD*」等の「* *」のついた取引については再記載いたします。



領収書等添付票

| 支出科目 | 整理番号 |
|----------------------------------|---------------------------|
| 事務費 | 218 |
| 事業名、使途及び内容等 | |
| 事務所コピー機リース代 (令和4年12月請求分：銀行引き落とし) | |
| 支出年月日 | 令和4年12月27日(火) |
| 支出先 | リコーリース |
| 支出(領収書)の総額 | 19,440 円 |
| 政務活動費の支出額 | 9,720 円 |
| 活動年月日(期間) | |
| 場所 | |
| 面談の有無 (有りの場合は相手方) | |
| 特記事項 | |
| 領収書その他の証拠書類の添付欄 | |
| | |
| 按分による支出がある場合の記載事項 | |
| 按分の率 (1/2) | 按分による政務活動費の支出額 (9,720円) |
| 経費の一部に充当した支出の場合の記載事項 | |
| 政務活動費の支出額 | (-) |



普通預金(兼お借入れ明細)



3

※取引残高欄に「-」(マイナス)印のあるものは借入残高を示します。

| 年月日 | 前 | 振込 | 引き出し | 繰上り | 繰下り | 取引残高 |
|-----|-----------|----|------|-----|--------|-------------|
| 1 | | | | | | |
| 2 | | | | | | |
| 3 | | | | | | |
| 4 | | | | | | |
| 5 | D 4-12-20 | | | | 4,772 | RL)リコーショップ(|
| 6 | | | | | | |
| 7 | D 4-12-27 | | | | 19,440 | リコーリース(カ) |
| 8 | | | | | | |
| 9 | | | | | | |
| 10 | | | | | | |
| 11 | | | | | | |
| 12 | | | | | | |
| 13 | | | | | | |
| 14 | | | | | | |
| 15 | | | | | | |
| 16 | D 5- 1-20 | | | | 8,375 | RL)リコーショップ(|
| 17 | D 5- 1-27 | | | | 19,440 | リコーリース(カ) |
| 18 | | | | | | |
| 19 | | | | | | |
| 20 | | | | | | |
| 21 | | | | | | |
| 22 | | | | | | |
| 23 | | | | | | |
| 24 | D 5- 2-20 | | | | 5,836 | RL)リコーショップ(|

1. 証券類をご入金の際は摘要欄に記号(他券、振込)とお支払可能日を印字します。但し、お支払可能時刻は証券類により異なります。詳細は窓口にお問合せ下さい。
2. 摘要欄に「*A D*」、「*C D*」等の「* *」のついた取引については再配帳いたします。



領収書等添付票

| 支出科目 | 整理番号 |
|-----------------------------|---------------------------|
| 事務費 | 227 |
| 事業名、使途及び内容等 | |
| 携帯電話使用料 (令和4年11月利用分: カード決済) | |
| 支出年月日 | 令和5年1月10日(火) |
| 支出先 | KDDI株式会社 |
| 支出(領収書)の総額 | 8,265 円 |
| 政務活動費の支出額 | 2,066 円 |
| 活動年月日(期間) | |
| 場所 | |
| 面談の有無 (有りの場合は相手方) | |
| 特記事項 | |
| 領収書その他の証拠書類の添付欄 | |
| | |
| 按分による支出がある場合の記載事項 | |
| 按分の率 (1/4) | 按分による政務活動費の支出額 (2,066円) |
| 経費の一部に充当した支出の場合の記載事項 | |
| 政務活動費の支出額 | (-) |

発行年月日 DATE OF ISSUE 2022年12月 3日

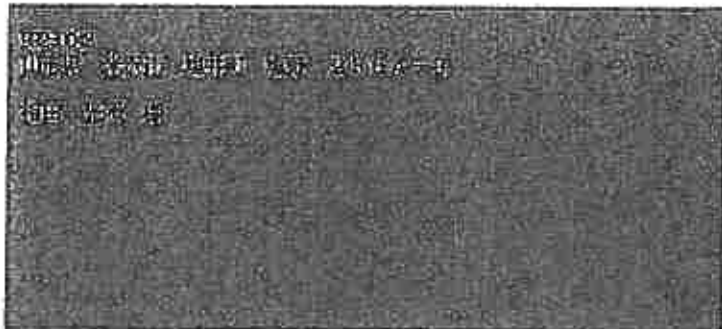

お知らせ INFORMATION

- 通信サービスご契約のお客さまへのご案内
 - ・ユニバーサルサービス料は、日本全国における加入電話・公衆電話等の提供確保のため、NTT東・西日本に支払われるものです。
 - ・電話リレーサービス料は、聴覚や発音に障害のある方との意思疎通を手話等で仲介するサービス提供のため、日本財団電話リレーサービスに支払われるものです。
- WEBでの過去請求書の参照期間延長について
My au/My UQ mobileで確認できる過去請求書の参照期間をこれまでの6ヶ月から最長14ヶ月に変更いたしました。
確定申告や過去請求金額のご確認にぜひご利用ください。
※UQモバイルは5G対応料金プランをご利用の方が対象です。
※12月時点では13ヶ月分、1月以降14ヶ月分参照可能となります。

KDDIをご利用いただきまして誠にありがとうございます。

| | |
|----------------------|--------------------------|
| ご利用年月 ご利用年月 | 2022年11月 |
| 振替日(※) 振替日 | ご利用クレジット会社の 規約に基づく振替日 |
| ご利用料金 ご利用料金 | 24,025円 |
| クレジットコード クレジットコード | ***** |
| ご請求コード ご請求コード | 6010519906 |

サービス別ご利用料金

| | |
|---------------------------------------|---------|
| au 電話料金 | 8,265円 |
| au 機器代金/各種オプション品 | 4,252円 |
| au がたんたん決済利用料 | 11,508円 |
| ※うち消費税等 (10%対象 (課税対象額は6,324円でした。)) | 632円 |

(注1)
ご利用料金はクレジット会社からのご請求となります。
なお、クレジット会社からご指定のクレジットカードでお支払いができない旨の通知を受けた場合は、後日窓口払い請求書(払込用紙)をお送りいたしますのでお支払期日までにコンビニエンスストア等でお支払いいただきますようお願いいたします。

お問い合わせ先

◆ au au携帯電話から 157 一般電話から 0120-977-033
受付時間 9時~20時(年中無休・無料) ◆ povo WEBのサポートページをご確認ください。

領収書等添付票

| | |
|------------------------------------|---------------------------|
| 支出科目 | 整理番号 |
| 事務費 | 233 |
| 事業名、使途及び内容等 | |
| 事務所インターネット・電話代 (令和5年1月請求分：銀行引き落とし) | |
| 支出年月日 | 令和5年1月16日(月) |
| 支出先 | 株式会社ニューメディア米沢センター |
| 支出(領収書)の総額 | 6,226 円 |
| 政務活動費の支出額 | 3,113 円 |
| 活動年月日(期間) | |
| 場所 | |
| 面談の有無 (有りの場合は相手方) | |
| 特記事項 | |
| 領収書その他の証拠書類の添付欄 | |
| 按分による支出がある場合の記載事項 | |
| 按分の率 (1/2) | 按分による政務活動費の支出額 (3,113円) |
| 経費の一部に充当した支出の場合の記載事項 | |
| 政務活動費の支出額 | (-) |

お支払い料金照会

契約コース照会

お客様基本情報照会

お知らせ

パスワード変更

お問い合わせ

固定電話通話明細照会

[マイページTOP](#) > お支払料金照会

お支払料金照会

口座引落(山形銀行)相田光照事務所様

2023年01月

照会

2023年 01月 ご利用請求明細

| 料金内訳 | 請求金額 | 値引金額 | お支払金額 (円) |
|----------------------------|-------|------|---------------|
| フビ*基本(光) | 1,100 | 0 | 1,100 |
| ヒカリインターネット | 4,950 | 308 | 4,642 |
| ケーブルライン基本料 | 1,419 | 0 | 1,419 |
| ケーブルライン国内通話料 | 86 | 0 | 86 |
| ケーブルライン携帯電話への通話料 | 27 | 0 | 27 |
| ケーブルラインエプソン-ササ-ビス料 | 2 | 0 | 2 |
| CL明細書発行費 | 50 | 0 | 50 |
| 2023年 01月ご請求金額 | | | ¥7,326 |
| 2023年 01月請求先合計ご請求金額 | | | ¥7,326 |

フビ*料金を引いて $7,326 - 1,100 = 6,226$

領収書等添付票

| 支出科目 | 整理番号 |
|--------------------------------|---------------------------|
| 事務費 | 235 |
| 事業名、使途及び内容等 | |
| 事務所コピー機使用代 (令和5年1月請求分：銀行引き落とし) | |
| 支出年月日 | 令和5年1月20日(金) |
| 支出先 | リコージャパン |
| 支出（領収書）の総額 | 8,375 円 |
| 政務活動費の支出額 | 4,187 円 |
| 活動年月日（期間） | |
| 場所 | |
| 面談の有無 （有りの場合は相手方） | |
| 特記事項 | |
| 領収書その他の証拠書類の添付欄 | |
| 按分による支出がある場合の記載事項 | |
| 按分の率 (1/2) | 按分による政務活動費の支出額 (4,187円) |
| 経費の一部に充当した支出の場合の記載事項 | |
| 政務活動費の支出額 | (-) |



普通預金(兼お借入れ明細)

※差引残高欄に「-」(マイナス)印のあるものは借入残高を示します。

| 年月日 | 摘要欄 | 金額 | 差引残高 |
|-----|-----------|------------------|------|
| 1 | | | |
| 2 | | | |
| 3 | | | |
| 4 | | | |
| 5 | D 4-12-20 | 4,772 RL)リコーショップ | |
| 6 | | | |
| 7 | D 4-12-27 | 19,440 リコーリース(カ) | |
| 8 | | | |
| 9 | | | |
| 10 | | | |
| 11 | | | |
| 12 | | | |
| 13 | | | |
| 14 | | | |
| 15 | D 5- 1-20 | 8,375 RL)リコーショップ | |
| 16 | D 5- 1-27 | 19,440 リコーリース(カ) | |
| 17 | | | |
| 18 | | | |
| 19 | | | |
| 20 | | | |
| 21 | | | |
| 22 | | | |
| 23 | D 5- 2-20 | 5,836 RL)リコーショップ | |
| 24 | | | |

1. 証券類をご入金の際は摘要欄に記号(他券、振込)とお支払可能日を印字します。但し、お支払可能時刻は証券類により異なります。詳細は窓口にお問合せ下さい。
2. 摘要欄に「*A D*」、「*C D*」等の「* *」のついた取引については再記帳いたします。



領収書等添付票

| 支出科目 | 整理番号 |
|---------------------------------|---------------------------|
| 事務費 | 243 |
| 事業名、使途及び内容等 | |
| 事務所コピー機リース代 (令和5年1月請求分：銀行引き落とし) | |
| 支出年月日 | 令和5年1月27日(金) |
| 支出先 | リコーリース |
| 支出(領収書)の総額 | 19,440 円 |
| 政務活動費の支出額 | 9,720 円 |
| 活動年月日(期間) | |
| 場所 | |
| 面談の有無 (有りの場合は相手方) | |
| 特記事項 | |
| 領収書、他の証拠書類の添付欄 | |
| 按分による支出がある場合の記載事項 | |
| 按分の率 (1/2) | 按分による政務活動費の支出額 (9,720円) |
| 経費の一部に充当した支出の場合の記載事項 | |
| 政務活動費の支出額 | (-) |



普通預金(兼お借入れ明細)



※差引残高欄に「-」(マイナス)印のあるものは借入残高を示します。

| 日付 | 摘要 | 金額 | 差引残高 |
|----|-----------|------------------|------|
| 1 | | | |
| 2 | | | |
| 3 | | | |
| 4 | | | |
| 5 | D 4-12-20 | 4,772 RL)リコーショップ | |
| 6 | | | |
| 7 | D 4-12-27 | 19,440 リコーリース(カ) | |
| 8 | | | |
| 9 | | | |
| 10 | | | |
| 11 | | | |
| 12 | | | |
| 13 | | | |
| 14 | | | |
| 15 | D 5- 1-20 | 8,375 RL)リコーショップ | |
| 16 | D 5- 1-27 | 19,440 リコーリース(カ) | |
| 17 | | | |
| 18 | | | |
| 19 | | | |
| 20 | | | |
| 21 | | | |
| 22 | | | |
| 23 | | | |
| 24 | D 5- 2-20 | 5,836 RL)リコーショップ | |

1. 証券類をご入金の際は摘要欄に記号(他券、振込)とお支払可能日を印字します。但し、お支払可能時刻は証券類により異なります。詳細は窓口にお問合せ下さい。
2. 摘要欄に「*AD*」、「*CD*」等の「* *」のついた取引については再配帳いたします。



領収書等添付票

| | |
|------|------|
| 支出科目 | 整理番号 |
| 事務費 | 258 |

事業名、使途及び内容等

事務所用プリンターのインクカートリッジ代

支出年月日 令和5年2月6日(月)
支出先 ケーズデンキ米沢

支出（領収書）の総額 3,821 円
政務活動費の支出額 1,910 円

活動年月日（期間）
場所

面談の有無
（有りの場合は相手方）
特記事項

領収書その他の証拠書類の添付欄

按分による支出がある場合の記載事項

按分の率 (1/2) 按分による政務活動費の支出額 (1,910円)

経費の一部に充当した支出の場合の記載事項

政務活動費の支出額 (-)

新製品が安い K&D ケーズデンキ

お買上げ明細

2023年 2月 6日(月)

13時15分

【お名前】

()

会員番号 0540062162982

様

<明細>

1 ●エコリカ リサイクルインク ・ 持帰
エコリカ
4571163366709 EC1-C351XL-5P 10%
1点 ¥3,841
10%値引対象

2 使用済みインク値引き ・ 持帰
-----*
2098010128256 インクビキ10E 10%
2点 ¥0

明細小計 ¥3,841

値引 -20

3点/合計 ¥3,821

税率別内訳 / 課税対象額 10% ¥3,821
(内消費税額 ¥347)

[0545054-054015904-2310004051037]

領収証

2023年 2月 6日(月)

13時15分

相田 光昭

様

金額 ¥3,821

(内消費税等 ¥347)

税率別内訳 / 課税対象額 10% ¥3,821
(内消費税額 ¥347)

但し、お品代として

上記金額正に領収致しました。

<決済内訳>

現金 ¥3,821
(内消費税等 ¥347)

現金お預かり ¥4,000
お釣り ¥179

登録番号:T6370001005600

ケーズデンキ米沢店

電話番号 0238-23-3121

販売担当者015904

店コード 2200005450543

売上伝票番号 2310004051037

オンライン出張修理受付
↓大型家電の出張修理の申し込みはこちらから↓



領収書等添付票

| 支出科目 | 整理番号 |
|---------------------------|---------------------------|
| 事務費 | 262 |
| 事業名、使途及び内容等 | |
| 携帯電話使用料（令和4年12月利用分：カード決済） | |
| 支出年月日 | 令和5年2月10日(金) |
| 支出先 | KDDI株式会社 |
| 支出（領収書）の総額 | 8,338 円 |
| 政務活動費の支出額 | 2,084 円 |
| 活動年月日（期間） | |
| 場所 | |
| 面談の有無 （有りの場合は相手方） | |
| 特記事項 | |
| 領収書その他の証拠書類の添付欄 | |
| 按分による支出がある場合の記載事項 | |
| 按分の率 （ 1/4 ） | 按分による政務活動費の支出額 （ 2,084円 ） |
| 経費の一部に充当した支出の場合の記載事項 | |
| 政務活動費の支出額 | （ - ） |

発行年月日 DATE OF ISSUE 2023年 1月 6日



お知らせ INFORMATION

- 通信サービスご契約のお客さまへのご案内
 - ・ユニバーサルサービス料は、日本全国における加入電話・公衆電話等の提供確保のため、NTT東・西日本に支払われるものです。
 - ・電話リレーサービス料は、聴覚や発音に障がいのある方との意思疎通を手話等で仲介するサービス提供のため、日本財団電話リレーサービスに支払われるものです。
- WEBでの過去請求書の参照期間延長について
My au/My UQ mobileで確認できる過去請求書の参照期間をこれまでの6ヶ月から最長14ヶ月に変更いたしました。
既定申告や過去請求書の確認ぜひご利用ください。
※UQモバイルは6G対応料金プランをご利用の方が対象です。

KDDIをご利用いただきまして誠にありがとうございます。

| | |
|----------------------------|--------------------------|
| ご利用年月 DATE OF SERVICE | 2022年12月 |
| 振替口座番号 CREDIT CARD NO. | ご利用クレジット会社の 規約に基づく振替日 |
| ご利用料金 TOTAL AMOUNT | 14,098円 |
| お振込み先口座 CREDIT CARD NO. | ***** |
| ご利用コード CREDIT CARD NO. | 6010519906 |

サービス別ご利用料金

| | |
|-------------------------------------|--------|
| au 電話料金 | 8,338円 |
| au 機器代金/各種オプション品 | 4,252円 |
| au がんたん決済利用料 | 1,508円 |
| ※うを消費税等 10%対象 (課税対象額は6,390円でした。) | 639円 |

(注1)
ご利用料金はクレジット会社からのご請求となります。
なお、クレジット会社からご指定のクレジットカードでお支払いができない旨の
通知を受けた場合は、後日窓口払い請求書(振込用紙)をお送りいたしますのでお支払
期日までにコンビニエンスストア等でお支払いいただきますようお願いいたします。

お問い合わせ先 ◆ au au携帯電話から 157 ◆ 一般電話から 0120-977-033
受付時間 9時～20時(年中無休・無料) ◆ povo WEBのサポートページをご確認ください

領収書等添付票

| 支出科目 | 整理番号 |
|------------------------------------|---------------------------|
| 事務費 | 264 |
| 事業名・用途及び内容等 | |
| 事務所インターネット・電話代 (令和5年2月請求分：銀行引き落とし) | |
| 支出年月日 | 令和5年2月15日(水) |
| 支出先 | 株式会社ニューメディア米沢センター |
| 支出(領収書)の総額 | 6,210 円 |
| 政務活動費の支出額 | 3,105 円 |
| 活動年月日(期間) | |
| 場所 | |
| 面談の有無 (有りの場合は相手方) | |
| 特記事項 | |
| 領収書その他の証拠書類の添付欄 | |
| | |
| 按分による支出がある場合の記載事項 | |
| 按分の率 (1/2) | 按分による政務活動費の支出額 (3,105円) |
| 経費の一部に充当した支出の場合の記載事項 | |
| 政務活動費の支出額 | (-) |

[マイページTOP](#)>> [お支払料金照会](#)

お支払料金照会

口座引落(山形銀行)-相田光照事務所様

2023年02月

照会

2023年 02月 ご利用請求明細

| 料金内訳 | 請求金額 | 値引金額 | お支払金額 (円) |
|----------------------------|-------|------|---------------|
| テレビ基本(七割) | 1,100 | 0 | 1,100 |
| ヒカリインターネット | 4,950 | 308 | 4,642 |
| ケーブルライン基本料 | 1,419 | 0 | 1,419 |
| ケーブルライン国内通話料 | 97 | 0 | 97 |
| ケーブルラインエポ-ササ-ビス料 | 2 | 0 | 2 |
| CL明細書発行費 | 50 | 0 | 50 |
| 2023年 02月ご請求金額 | | | ¥7,310 |
| 2023年 02月請求先合算ご請求金額 | | | ¥7,310 |

テレビ料金を引いて、 $7,310 - 1,100 = 6,210$

お支払い料金照会

契約コース照会

お客様基本情報照会

お知らせ

パスワード変更

お問い合わせ

固定電話通話明細照会

領収書等添付票

| 支出科目 | 整理番号 |
|--------------------------------|---------------------------|
| 事務費 | 268 |
| 職事業名等用途及び内容等 | |
| 事務所コピー機使用代 (令和5年2月請求分：銀行引き落とし) | |
| 支出年月日 | 令和5年2月20日(月) |
| 支出先 | リコージャパン |
| 支出（領収書）の総額 | 5,836 円 |
| 政務活動費の支出額 | 2,918 円 |
| 活動年月日（期間） | |
| 場所 | |
| 面談の有無 （有りの場合は相手方） | |
| 特記事項 | |
| 領収書その他の証拠書類の添付欄 | |
| 按分による支出がある場合の記載事項 | |
| 按分の率 (1/2) | 按分による政務活動費の支出額 (2,918円) |
| 経費の一部に充当した支出の場合の記載事項 | |
| 政務活動費の支出額 | (-) |



普通預金(兼お借入れ明細)



3

※当引当戻原簿に「(マイナス)印のあるものは借入明細を示します。

普通預金(兼お借入れ明細)

差引残高

1

2

3

4

D 4-12-20

6,772 RL)リコーショップ(

5

D 4-12-27

19,440 リコーリース(カ)

6

7

8

9

10

11

12

13

14

D 5- 1-20

8,375 RL)リコーショップ(

D 5- 1-27

19,440 リコーリース(カ)

15

16

17

18

19

20

21

22

23

24

D 5- 2-20

5,835 RL)リコーショップ(

普通預金(兼お借入れ明細)

1. 証券類をご入金余のときは振替欄に記号(他株、振込)とお支払可能日を印字します。但し、お支払可能時刻は証券類により異なります。詳細は窓口にお問合せ下さい。
2. 振替欄に「*A D*」、「*C D*」等の「* *」のついた取引については再記載いたします。



領収書等添付票

| | |
|---------------------------------|---------------------------|
| 支出科目 | 整理番号 |
| 事務費 | 272 |
| 事業名、使途及び内容等 | |
| 事務所コピー機リース代 (令和5年2月請求分：銀行引き落とし) | |
| 支出年月日 | 令和5年2月27日(月) |
| 支出先 | リコーリース |
| 支出(領収書)の総額 | 19,440 円 |
| 政務活動費の支出額 | 9,720 円 |
| 活動年月日(期間) | |
| 場所 | |
| 面談の有無 (有りの場合は相手方) | |
| 特記事項 | |
| 領収書その他の証拠書類の添付欄 | |
| | |
| 按分による支出がある場合の記載事項 | |
| 按分の率 (1/2) | 按分による政務活動費の支出額 (9,720円) |
| 経費の一部に充当した支出の場合の記載事項 | |
| 政務活動費の支出額 | (-) |



普通預金(兼お借入れ明細)



4

*差引残高欄に「-」(マイナス)印のあるものは借入残高を示します。

| 1 | 年月日 | 摘要 | 前支払金額 | お振り込み額 | 差引残高 |
|----|-----------|----|--------|------------|-----------|
| 2 | D 5- 2-27 | | 19,440 | リコーリース(カ) | ¥846,204* |
| 3 | | | | | |
| 4 | | | | | |
| 5 | | | | | |
| 6 | | | | | |
| 7 | | | | | |
| 8 | | | | | |
| 9 | | | | | |
| 10 | | | | | |
| 11 | | | | | |
| 12 | D 5- 3-20 | | 3,135 | RL)リコーがやん(| |
| 13 | D 5- 3-27 | | 20,160 | リコーリース(カ) | |
| 14 | | | | | |
| 15 | | | | | |
| 16 | | | | | |
| 17 | | | | | |
| 18 | | | | | |
| 19 | | | | | |
| 20 | | | | | |
| 21 | D 5- 4-20 | | 13,443 | RL)リコーがやん(| |
| 22 | D 5- 4-27 | | 19,800 | リコーリース(カ) | |
| 23 | | | | | |
| 24 | | | | | |

1. 証券類をご入金の際は摘要欄に記号(他券、振込)とお支払可能日を印字します。但し、お支払可能時刻は証券類により異なります。詳細は窓口にお問合せ下さい。
2. 摘要欄に「*AD*」、「*CD*」等の「* *」のついた取引については再記憶いたします。



領収書等添付票

| | |
|-----------------------------------|---------------------------|
| 支出科目 | 整理番号 |
| 事務費 | 278 |
| 事業名、用途及び内容等 | |
| 県政報告会の際に使用したプロジェクター用のケーブル・延長アダプター | |
| 支出年月日 | 令和5年3月5日(日) |
| 支出先 | ケースデンキ米沢 |
| 支出(領収書)の総額 | 4,126 円 |
| 政務活動費の支出額 | 2,063 円 |
| 活動年月日(期間) | |
| 場所 | |
| 面談の有無 (有りの場合は相手方) | |
| 特記事項 | |
| 領収書その他の証拠書類の添付欄 | |
| | |
| 按分による支出がある場合の記載事項 | |
| 按分の率 (1/2) | 按分による政務活動費の支出額 (2,063円) |
| 経費の一部に充当した支出の場合の記載事項 | |
| 政務活動費の支出額 | (-) |

新製品が安い K&S ケーズデンキ

お買上げ明細

2023年 3月 5日(日)

12時31分

【お名前】

(0000088573519)

アイミツ

相田 光照

会員番号 0540010067727

様

<明細>

1 HDMI ケーブル//高シールド
エレコム
4953103462472 CAC-HD14E50BK2 10%
1点 ¥3,207

クーポン値引100円
5%値引対象

2 HDMI 延長アダプタ/ストレ
エレコム
4953103465794 AD-HDAAS01BK 10%
1点 ¥919

5%値引対象

| | | |
|---------|-------|--------|
| 税率別内訳 / | 2点/合計 | ¥4,126 |
| 課税対象額 | 10% | ¥4,126 |
| (内消費税額) | | ¥375 |

[0545054-054656695-2310004087593]

領収証

2023年 3月 5日(日)

12時31分

金額 ¥4,126

| | | |
|---------|---------|--------|
| 税率別内訳 / | (内消費税等) | ¥375 |
| 課税対象額 | 10% | ¥4,126 |
| (内消費税額) | | ¥375 |

但し、お品代として

上記金額正に領収致しました。

<決済内訳>

| | | |
|----|---------|--------|
| 現金 | (内消費税等) | ¥4,126 |
| | | ¥375 |

| | |
|--------|--------|
| 現金お預かり | ¥5,000 |
| お釣り | ¥874 |

登録番号:T6370001005800

ケーズデンキ米沢店

電話番号 0238-23-3121

販売担当者656695

店コード 2200005450543

売上伝票番号 2310004087593

オンライン出張修理受付
↓大型家電の出張修理の申し込みはこちらから↓



発行年月日 DATE OF ISSUE 2023年 2月 3日



お知らせ INFORMATION

- 通信サービスご契約のお客さまへのご案内
 - ・ユニバーサルサービス料は、日本全国における加入電話・公衆電話等の提供確保のため、NTT東・西日本に支払われるものです。
 - ・電話リレーサービス料は、聴覚や発音に障がある方との意思疎通を手話等で仲介するサービス提供のため、日本財団電話リレーサービスに支払われるものです。
- WEBでの過去請求書の参照期間延長について
My au/My UQ mobileで確認できる過去請求書の参照期間をこれまでの6ヶ月から最長14ヶ月に変更しました。
確定申告や過去請求金額のご確認にぜひご利用ください。
※UQモバイルは6G対応料金プランをご利用の方が対象です。

KDDIをご利用いただきまして誠にありがとうございます。

| | |
|--------|-----------------------|
| ご利用年月 | 2023年 1月 |
| 振替口座 | ご利用クレジット会社のご規約に基づく振替日 |
| ご利用金額 | 64,002円 |
| お支払期日 | ***** |
| ご請求コード | 6010519906 |

| サービス別ご利用料金 | |
|--------------------|---------|
| au 電話料金 | 8,242円 |
| au 機器代金/各種オプション品 | 4,252円 |
| au がんたんだん決済利用料 | 51,508円 |
| ※うち消費税等 (10%対象) | 630円 |
| (課税対象額は6,303円でした。) | |

(注1)
ご利用料金はクレジットカード会社からのご請求となります。
なお、クレジットカード会社からご指定のクレジットカードでお支払いができない旨の通知を受けた場合は、後日窓口払い請求書(払込用紙)をお送りいたしますのでお支払期日までにコンビニエンスストア等でお支払いいただきますようお願いいたします。

お問い合わせ先 ◆ au au携帯電話から 157 ◆ 一般電話から 0120-977-033
受付時間 9時~20時(年中無休・無料) ◆ povo WEBのサポートページをご確認ください。

領収書等添付票

| 支出科目 | 整理番号 |
|------------------------------------|---------------------------|
| 事務費 | 287 |
| 事業名・用途及び内容等 | |
| 事務所インターネット・電話代 (令和5年3月請求分：銀行引き落とし) | |
| 支出年月日 | 令和5年3月15日(水) |
| 支出先 | 株式会社ニューメディア米沢センター |
| 支出(領収書)の総額 | 6,216 円 |
| 政務活動費の支出額 | 3,108 円 |
| 活動年月日(期間) | |
| 場所 | |
| 面談の有無 (有りの場合は相手方) | |
| 特記事項 | |
| 領収書その他の証拠書類の添付欄 | |
| | |
| 按分による支出がある場合の記載事項 | |
| 按分の率 (1/2) | 按分による政務活動費の支出額 (3,108円) |
| 経費の一部に充当した支出の場合の記載事項 | |
| 政務活動費の支出額 | (-) |

お支払い料金照会

契約コース照会

お客様基本情報照会

お知らせ

パスワード変更

お問い合わせ

固定電話通話明細照会

マイページTOP > お支払料金照会

お支払料金照会

口座引落(山形銀行)-相田光照事務所様

2023年03月

照会

2023年 03月 ご利用請求明細

| 料金内訳 | 請求金額 | 値引金額 | お支払金額 (円) |
|----------------------------|-------|------|---------------|
| テレビ基本(7割) | 1,100 | 0 | 1,100 |
| ヒカリインターネット | 4,950 | 308 | 4,642 |
| ケーブルライン基本料 | 1,419 | 0 | 1,419 |
| ケーブルライン国内通話料 | 103 | 0 | 103 |
| ケーブルラインエポ-サ終-ビス料 | 2 | 0 | 2 |
| CL明細書発行費 | 50 | 0 | 50 |
| 2023年 03月ご請求金額 | | | ¥7,316 |
| 2023年 03月請求先合算ご請求金額 | | | ¥7,316 |

テレビ料金を引いて、 $7,316 - 1,100 = 6,216$

領収書等添付票

| | |
|------|------|
| 支出科目 | 整理番号 |
| 事務費 | 289 |

事業名、使途及び内容等

事務所コピー機使用代

(令和5年3月請求分：銀行引き落とし)

支出年月日 令和5年3月20日(月)
支出先 リコージャパン

支出（領収書）の総額 3,135 円
政務活動費の支出額 1,567 円

活動年月日（期間）
場所

面談の有無
(有りの場合は相手方)
特記事項

領収書その他の証拠書類の添付欄

按分による支出がある場合の記載事項

按分の率 (1/2) 按分による政務活動費の支出額 (1,567円)

経費の一部に充当した支出の場合の記載事項

政務活動費の支出額 (-)



普通預金(兼お借入れ明細)



4

※差引残高欄に「-」(マイナス)印のあるものは借入残高を示します。

| 年月日 | 摘要 | お支払金額 | お預り金額 | 差引残高 |
|-----|-----------|--------|-------------|-----------|
| 1 | | | | |
| 2 | D 5- 2-27 | 19,440 | リコーリース(カ) | ¥846,204* |
| 3 | | | | |
| 4 | | | | |
| 5 | | | | |
| 6 | | | | |
| 7 | | | | |
| 8 | | | | |
| 9 | | | | |
| 10 | | | | |
| 11 | | | | |
| 12 | D 5- 3-20 | 3,135 | RL)リコーシャアパソ | |
| 13 | D 5- 3-27 | 20,160 | リコーリース(カ) | |
| 14 | | | | |
| 15 | | | | |
| 16 | | | | |
| 17 | | | | |
| 18 | | | | |
| 19 | | | | |
| 20 | | | | |
| 21 | D 5- 4-20 | 13,443 | RL)リコーシャアパソ | |
| 22 | D 5- 4-27 | 19,800 | リコーリース(カ) | |
| 23 | | | | |
| 24 | | | | |

1. 証券類をご入金の際は摘要欄に記号(他券、振込)とお支払可能日を印字します。但し、お支払可能時刻は証券類により異なります。詳細は窓口にお問合せ下さい。
2. 摘要欄に「*A D*」、「*C D*」等の「* *」のついた取引については再記載いたしません。



領 収 書 等 添 付 票

| | |
|------|------|
| 支出科目 | 整理番号 |
| 事務費 | 295 |

事業名、使途及び内容等

事務所コピー機リース代 (令和5年3月請求分：銀行引き落とし)

支出年月日 令和5年3月27日(月)

支出先 リコーリース

支出(領収書)の総額 20,160 円

政務活動費の支出額 10,080 円

活動年月日(期間)

場所

面談の有無

(有りの場合は相手方)

特記事項

領収書以外の証拠書類の添付欄

按分による支出がある場合の記載事項

按分の率 (1/2) 按分による政務活動費の支出額 (10,080円)

経費の一部に充当した支出の場合の記載事項

政務活動費の支出額 (-)



普通預金(兼お借入れ明細)



4

※取引残高欄に「-」(マイナス)印のあるものは借入残高を表示します。

| 年月日 | 摘要 | お支払金額 | お預り金額 | 差引残高 | |
|-----|-----------|-------|--------|-------------|-----------|
| 1 | | | | | |
| 2 | D 5- 2-27 | | 19,440 | リコーリース(カ) | ¥846,204* |
| 3 | | | | | |
| 4 | | | | | |
| 5 | | | | | |
| 6 | | | | | |
| 7 | | | | | |
| 8 | | | | | |
| 9 | | | | | |
| 10 | | | | | |
| 11 | | | | | |
| 12 | D 5- 3-20 | | 3,135 | RL)リコーがやハツ(| |
| 13 | D 5- 3-27 | | 20,160 | リコーリース(カ) | |
| 14 | | | | | |
| 15 | | | | | |
| 16 | | | | | |
| 17 | | | | | |
| 18 | | | | | |
| 19 | | | | | |
| 20 | | | | | |
| 21 | D 5- 4-20 | | 13,443 | RL)リコーがやハツ(| |
| 22 | D 5- 4-27 | | 19,800 | リコーリース(カ) | |
| 23 | | | | | |
| 24 | | | | | |

1. 証券類をご入金の際は摘要欄に記号(他券、振込)とお支払可能日を印字します。但し、お支払可能時刻は証券類により異なります。詳細は窓口にお問合せ下さい。
2. 摘要欄に「*A D*」、「*C D*」等の「* *」のついた取引については再記帳いたします。



領収書等添付票

| | |
|------|------|
| 支出科目 | 整理番号 |
| 事務費 | 298 |

事業名称(用途及び内容等)

携帯電話使用料 (令和5年2月利用分:カード決済)

支出年月日 令和5年4月10日(月)
支出先 KDDI株式会社

支出(領収書)の総額 8,275 円
政務活動費の支出額 2,068 円

活動年月日(期間)
場所

面談の有無
(有りの場合は相手方)
特記事項

領収書その他の証拠書類の添付欄

按分による支出がある場合の記載事項

按分の率 (1/4) 按分による政務活動費の支出額 (2,068円)

経費の一部に充当した支出の場合の記載事項

政務活動費の支出額 (-)

発行年月日 DATE OF ISSUE 2023年 3月 3日



お知らせ INFORMATION

- 通信サービスご契約のお客さまへのご案内
 - ・ユニバーサルサービス料は、日本全国における加入電話・公衆電話等の提供確保のため、NTT東・西日本に支払われるものです。
 - ・電話リレーサービス料は、聴覚や発音に障がいのある方との意思疎通を手話等で仲介するサービス提供のため、日本財団電話リレーサービスに支払われるものです。
- ご登録住所に変更はございませんか？
KDDIからの重要なお知らせや請求書などを確実にお届けするため、お引越しなどご住所が変更となる際は、お早めにご住所変更のお手続きをお願いします。
お手続きは「au住所変更」「UQモバイル住所変更」で検索をお願いします。

KDDIをご利用いただきまして誠にありがとうございます。

| | |
|---------|----------------------|
| ご利用期間 | 2023年 2月 |
| 振替口座 | ご利用クレジット会社の規約に基づく振替日 |
| ご利用料金 | 33,798円 |
| クレジット決済 | ***** |
| 訂済コード | 6010519906 |

サービス別ご利用料金

| | |
|--------------------|---------|
| au電話料金 | 2,275円 |
| au機器代金/各種オプション品 | 4,015円 |
| auがたん決済利用料 | 21,508円 |
| ※うち消費税等 11.0%対象 | 683円 |
| (課税対象額は6,333円でした。) | |

(注1)
ご利用料金はクレジット会社からのご請求となります。
なお、クレジット会社からご指定のクレジットカードでお支払いができない旨の通知を受けた場合は、後日窓口払い請求書(払込用紙)をお送りいたしますのでお支払期日までにコンビニエンスストア等でお支払いいただきますようお願いいたします。

お問い合わせ先

◆ au au携帯電話から 157 一般電話から 0120-977-033

受付時間 9時~20時(年中無休・無料) ◆ povo WEBのサポートページをご確認ください

領収書等添付票

| | |
|------|------|
| 支出科目 | 整理番号 |
| 事務費 | 303 |

事業名(用途及び内容等)

令和5年3月分のホームページ管理費

支出年月日 令和5年4月24日(月)
 支出先 ゆずシステム株式会社

支出(領収書)の総額 11,000 円
 政務活動費の支出額 2,750 円

活動年月日(期間)
 場所

面談の有無
 (有りの場合は相手方)
 特記事項

領収書等の他の証拠書類の添付欄

領 収 証

山形県議会議員 相田光照 様

★ ￥11,000 -

但 HP管理費として

2023年4月24日 上記正に領収いたしました

| | | |
|----|----|----------|
| 内訳 | 税率 | 金額(税抜税込) |
| | % | 消費税額等 |
| | 税率 | 金額(税抜税込) |
| | % | 消費税額等 |

〒992-0044 山形県米沢市春日2-2-19

ゆずシステム株式会社

TEL:0238-49-7803

https://www.yuzu-sy



収 入
印 紙

按分による支出がある場合の記載事項

按分の率 (1/4) 按分による政務活動費の支出額 (2,750円)

経費の一部に充当した支出の場合の記載事項

政務活動費の支出額 (-)

領 収 書 等 添 付 票

| | |
|------|------|
| 支出科目 | 整理番号 |
| 事務費 | 304 |

事業名、用途及び内容等

事務所インターネット・電話代

(令和5年4請求分：銀行引き落とし)

支出年月日 令和5年4月17日(月)
 支出先 株式会社ニューメディア米沢センター

支出（領収書）の総額 6,191 円
 政務活動費の支出額 3,095 円

活動年月日（期間）
場所

面談の有無
(有りの場合は相手方)

特記事項

領収書その他の証拠書類の添付欄

按分による支出がある場合の記載事項

按分の率 (1/2) 按分による政務活動費の支出額 (3,095円)

経費の一部に充当した支出の場合の記載事項

政務活動費の支出額 (ー)

[マイページTOP](#)>>お支払料金照会

お支払料金照会

口座引落(山形銀行)相田光照事務所様

2023年04月

照会

2023年 04月 ご利用請求明細

| 料金内訳 | 請求金額 | 値引金額 | お支払金額 (円) |
|----------------------------|-------|------|---------------|
| ﾌﾙﾍﾞ基本(ｷｶ) | 1,100 | 0 | 1,100 |
| ﾋｶﾘｲﾝﾀｰﾈｯﾄ | 4,950 | 308 | 4,642 |
| ケーブルライン基本料 | 1,419 | 0 | 1,419 |
| ケーブルライン国内通話料 | 78 | 0 | 78 |
| ケーブルラインEﾌﾙｰﾈｯﾄﾋﾞｽﾞ | 2 | 0 | 2 |
| CL明細書発行費 | 50 | 0 | 50 |
| 前月までの繰越金 | | | ¥0 |
| 2023年 04月ご請求金額 | | | ¥7,291 |
| 2023年 04月請求先合算ご請求金額 | | | ¥7,291 |

口座引落の場合、ご指定の金融機関より毎月15日(土日祝日の場合は翌営業日)に引落しとなります。

2023年04月ご請求金額 7,291円(7,291円)

領収書等添付票

| 支出科目 | 整理番号 |
|----------------------|---------------------------|
| 事務費 | 305 |
| 事業名、使途及び内容等 | |
| 事務所コピー機使用代 | (令和5年4月請求分：銀行引き落とし) |
| 支出年月日 | 令和5年4月20日(木) |
| 支出先 | リコージャパン |
| 支出(領収書)の総額 | 13,443 円 |
| 政務活動費の支出額 | 6,721 円 |
| 活動年月日(期間) | |
| 場所 | |
| 面談の有無 (有りの場合は相手方) | |
| 特記事項 | |
| 領収書以外の証拠書類の添付欄 | |
| | |
| 按分による支出がある場合の記載事項 | |
| 按分の率 (1/2) | 按分による政務活動費の支出額 (6,721円) |
| 経費の一部に充当した支出の場合の記載事項 | |
| 政務活動費の支出額 | (-) |



普通預金(兼お借入れ明細)



※差引残高欄に「-」(マイナス)印のあるものは借入残高を表示します。

| 年月日 | 摘要 | お支払金額 | お預り金額 | 差引残高 | |
|-----|-----------|-------|--------|---------------|-----------|
| 1 | | | | | |
| 2 | D 5- 2-27 | | 19,440 | リコーリース(カ) | ¥846,204* |
| 3 | | | | | |
| 4 | | | | | |
| 5 | | | | | |
| 6 | | | | | |
| 7 | | | | | |
| 8 | | | | | |
| 9 | | | | | |
| 10 | | | | | |
| 11 | | | | | |
| 12 | D 5- 3-20 | | 3,135 | RL)リコーシャアパソナ(| |
| 13 | D 5- 3-27 | | 20,160 | リコーリース(カ) | |
| 14 | | | | | |
| 15 | | | | | |
| 16 | | | | | |
| 17 | | | | | |
| 18 | | | | | |
| 19 | | | | | |
| 20 | | | | | |
| 21 | D 5- 4-20 | | 13,443 | RL)リコーシャアパソナ(| |
| 22 | D 5- 4-27 | | 19,800 | リコーリース(カ) | |
| 23 | | | | | |
| 24 | | | | | |

1. 証券類をご入金の際は摘要欄に記号(他券、振込)とお支払可能日を印字します。但し、お支払可能時刻は証券類により異なります。詳細は窓口にお問合せ下さい。
2. 摘要欄に「*A D*」、「*C D*」等の「* *」のついた取引については再記載いたしません。





普通預金(兼お借入れ明細)

※取引履歴欄に「-」(マイナス)印のあるものは借入金履歴を示します。



| 年月日 | 摘要 | 借入金残高 | お借入れ金額 | 差引残高 |
|-----|----------|-------|---------------------|-----------|
| 1 | | | | |
| 2 | D 5-2-27 | | 19,440 リユ-リス(カ) | ¥845,204* |
| 3 | | | | |
| 4 | | | | |
| 5 | | | | |
| 6 | | | | |
| 7 | | | | |
| 8 | | | | |
| 9 | | | | |
| 10 | | | | |
| 11 | | | | |
| 12 | D 5-3-20 | | 3,135 RL)リユ-リ-ス(カ) | |
| 13 | D 5-3-27 | | 20,160 リユ-リ-ス(カ) | |
| 14 | | | | |
| 15 | | | | |
| 16 | | | | |
| 17 | | | | |
| 18 | | | | |
| 19 | | | | |
| 20 | | | | |
| 21 | D 5-4-20 | | 13,443 RL)リユ-リ-ス(カ) | |
| 22 | D 5-4-27 | | 19,800 リユ-リ-ス(カ) | |
| 23 | | | | |
| 24 | | | | |

1. 証券類をご入金の際には摘要欄に証券(他券 郵便)とお支払可能日を印字します。但し、お支払可能時刻は証券類により異なります。詳細は窓口にお問合せ下さい。
2. 摘要欄に「米A D米J」、「米C D米J」等の「米 米J」のついた取引については再記載いたしません。



- 振込金（兼振込手数料）受取書
- 預金払戻請求書による振込受付書（兼振込手数料受取書）

お振込日 和暦 04 04 28 (受付日 年 月 日)

お振込先 信銀信業協の 金行組金協他 支店

預金種目 通座蓄他 口座番号 [Redacted] 金額 148,700 円

お振込先 [Redacted]

お振込先 セイ [Redacted]

お振込先 メイ [Redacted]

お振込先 おなまえ [Redacted] 様

お振込先 おところ (おでんわ) [Redacted]

お振込先 セイ アイダ

お振込先 メイ ミシテル

お振込先 おなまえ 相田 光照 様

お振込先 おところ (おでんわ) 0238-21-4135 米沢市塩町塩野 2364-9

振込手数料 (消費税含む) 550

- 〈ご注意〉
- 振込依頼書に記載相違等の不備があった場合には、照会等のためお振込が遅延または入金できないことがあります。
 - 通信機器・回線の障害など、やむを得ない事由によってお振込が遅延することもありますのでご了承ください。
 - 記載された個人情報は、当該事務手続きのためにのみ利用し、それ以外の目的では利用いたしません。

毎度ありがとうございます。
全国どこへでもお振込ができる当金庫の窓口を今後ともご利用ください。

翌営業日振込承諾済



米沢信用金庫

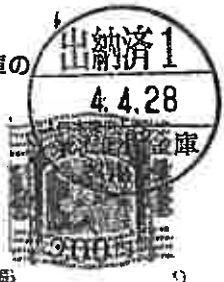

領収書等添付票

| | |
|--------|------|
| 支出科目) | 整理番号 |
| 人件費 | 43 |

事業名、用途及び内容等

事務員：令和4年5月分給与

支出年月日 令和4年5月31日(火)
 支出先 [REDACTED]

支出（領収書）の総額 154,510 円
 政務活動費の支出額 77,255 円

活動年月日（期間）
 場所

面談の有無
 （有りの場合は相手方）
 特記事項

領収書その他の証拠書類の添付欄

しんきんネットキャッシュサービス

お取扱明細票

毎度ご利用いただきありがとうございます。
お取引の明細は下記のとおりでございます。

| | | |
|----------------------|---------------|-----------|
| お取扱日 | 取扱金額・店番 | 通番 |
| 04 05 31 | 11410112-0080 | |
| カード発行金融機関・店番コード・口座番号 | | |
| [REDACTED] | | |
| お取引金額 | 万円券 | 五千円券 |
| | 千円券 | 500円 |
| | 100円 | 50円 |
| お取引内容 | お引出 | 二千円券 |
| | | 10円 |
| | | 5円 |
| | | 1円 |
| 手数料 | ¥110 | 酒税戻 |
| | | お取引金額 |
| 時刻 | 11:14 | ¥154,400* |
| 説明コード | お取引番号 | |
| | [REDACTED] | |

[REDACTED]

[REDACTED]

アイタ ミツアル様
023821-4185

米沢信用金庫

按分による支出がある場合の記載事項

按分の率 (1/2) 按分による政務活動費の支出額 (77,255円)

経費の一部に充当した支出の場合の記載事項

政務活動費の支出額 (-)

領収書等添付票

| | |
|-------------|------------|
| 支出科目 人件費 | 整理番号 59 |
|-------------|------------|

事業名、使途及び内容

事務員：令和4年6月分給与・上期賞与

支出年月日 令和4年7月1日(金)
支出先

支出（領収書）の総額 213,280 円
政務活動費の支出額 106,640 円

活動年月日（期間）
場所

面談の有無
（有りの場合は相手方）
特記事項

領収書その他の証拠書類の添付票

しんぎんネット キャッシュサービス

お取扱明細票

専らご利用いただきありがとうございます。
お取引の詳細は下記のとおりでございます。

| | | |
|----------------------|----------|-------|
| お取引日 | 取引金庫・店番 | 通番 |
| 04 07 01 | 1141013 | -0075 |
| カード発行金融機関・店舗コード・口座番号 | | |
| お取引金額 | 万円券 | 五千円券 |
| | 千円券 | 500円 |
| | 100円 | 50円 |
| お取引内容 | お引出 | 二千円券 |
| | | 10円 |
| | | 5円 |
| | | 1円 |
| 手数料 | ¥330 | 過払い |
| お取引金額 | ¥212,950 | |
| 時刻 | 11:29 | |
| 説明コード | 市取引後払い | |

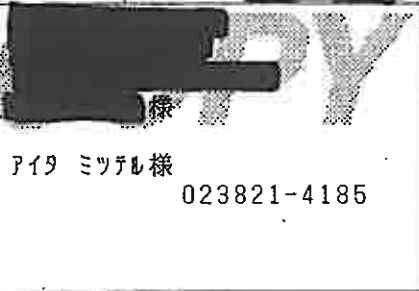

米沢信用金庫

按分による支出がある場合の記載事項

按分の率 (1/2) 按分による政務活動費の支出額 (106,640円)

経費の一部に充当した支出の場合の記載事項

政務活動費の支出額 (-)

- 振込金（兼振込手数料）受取書
 預金払戻請求書による振込受付書（兼振込手数料受取書）

お振込日 和暦 年 月 日 (受付日 年 月 日)
 和 曆 4 8 1

お振込先 銀行 信用金庫 協他 支店
 金 行 組 金 協 他

預金種目 普通貯蓄 口座番号 金額 十億 億 千万 百万 十万 万 千 百 十 円
 1 4 9 6 5 0

お受取人 セイ [] [] [] [] [] []
 メイ [] [] [] [] [] []

おなまえ 様
 おところ (おでんわ)

セイ アイ 7 [] [] [] [] [] []
 メイ ミ シ テ ル [] [] [] [] [] []

おなまえ 相田 光照 様
 おところ (おでんわ) 米沢市塩町塩野 2564-9

振込手数料 (消費税含む) 550

- 〈ご注意〉
 ○振込依頼書に記載相違等の不備があった場合には、照会等のためお振込が遅延または入金できないことがあります。
 ○通信機器・回線の障害など、やむを得ない事由によってお振込が遅延することもありますのでご了承ください。
 ○記載された個人情報は、当該事務手続きのためにのみ利用し、それ以外の目的では利用いたしません。

毎度ありがとうございます。
 全国どこへでもお振込ができる当金庫の窓口を今後ともご利用ください。



米沢信用金庫



領収書等添付票

| | |
|------|------|
| 支出科目 | 整理番号 |
| 人件費 | 97 |

事業名、用途及び内容等

事務員：令和4年8月分給与

支出年月日 令和4年8月31日(水)
 支出先

支出（領収書）の総額 169,710 円
 政務活動費の支出額 84,855 円

活動年月日（期間）
場所

面談の有無
 （有りの場合は相手方）
 特記事項

領収書等の他の証拠書類の添付欄

しんぎほネット キャッシュサービス

お取扱明細票

毎度ご利用いただきありがとうございます。
お取引の明細は下記のとおりでございます。

| | | |
|----------------------|---------------|-----|
| お取引日 | 取扱金額・店番 | 通 帳 |
| 04 08 31 | 11410117-0052 | |
| カード発行金融機関・店番コード・口座番号 | | |

| | | | | | | |
|-------|-------|-----------|-------|------|-----|----|
| お取引金額 | 万円 | 千円 | 500円 | 100円 | 50円 | |
| お取引内容 | お引 | 出 | 二千円 | 10円 | 5円 | 1円 |
| 手数料 | ¥110 | 諸税 | お取引金額 | | | |
| 締 切 | 09:59 | ¥169,600* | | | | |
| 説明コード | お取引書紙 | | | | | |

719 ミツギ様
023821-4185

米沢信用金庫

按分による支出がある場合の記載事項

按分の率 (1/2) 按分による政務活動費の支出額 (84,855円)

経費の一部に充当した支出の場合の記載事項

政務活動費の支出額 (-)

領収書等添付票

| | |
|-------------|-----|
| 支出科目 / 整理番号 | |
| 人件費 | 120 |

事業名、使途及び内容等

事務員：令和4年9月分給与

支出年月日 令和4年9月30日(金)
 支出先 [REDACTED]

支出（領収書）の総額 158,310 円
 政務活動費の支出額 79,155 円

活動年月日（期間）
 場所

面談の有無
 （有りの場合は相手方）
 特記事項

領収書その他の証拠書類の添付物

しんぞんネットキャッシュサービス

お取扱明細票

毎度ご利用いただきありがとうございます。
お取引の詳細は下記のとおりでございます。

| | | |
|----------------------|------------|-----------|
| お取扱日 | 取扱金庫・店番 | 通番 |
| 04 09 30 | 1141011キ | 0053 |
| カード発行金融機関・店舗コード・口座番号 | | |
| [REDACTED] | | |
| お取引金額 | 万円券 | 五千円券 |
| | 千円券 | 500円 |
| | 100円 | 50円 |
| お取引内容 | お引出 | 二千円券 |
| | | 10円 |
| | | 5円 |
| | | 1円 |
| 手数料 | ¥110 | 過帳戻 |
| | | お取引金額 |
| 時刻 | 10:21 | ¥158,200* |
| 説明コード | [REDACTED] | |

アイタ ミツテル様

023821-4185

米沢信用金庫

按分による支出がある場合の記載事項

按分の率 (1/2) 按分による政務活動費の支出額 (79,155円)

経費の一部に充当した支出の場合の記載事項

政務活動費の支出額 (-)

領収書等添付票

| | |
|------|------|
| 支出科目 | 整理番号 |
| 人件費 | 147 |

事業名、使途及び内容等

事務員：令和4年10月分給与

支出年月日 令和4年11月1日(火)
 支出先

支出（領収書）の総額 139,310 円
 政務活動費の支出額 69,655 円

活動年月日（期間）
 場所

面談の有無
 （有りの場合は相手方）
 特記事項

領収書等の他の添付書類の添付

しんざいネット キャッシュサービス

お取扱明細票

毎度ご利用いただきありがとうございます。
お取引の明細は下記のとおりでございます。

| | | |
|-------------------------------------|----------|-------|
| 取 扱 日 | 取扱店舗・店舗 | 通 番 |
| 04 11 01 | 11410111 | -0079 |
| <small>カード発行金融機関・店舗コード・口座番号</small> | | |

| | | | | | |
|-------|-----|-----|------|------|-----|
| お取引金額 | 万円 | 千円 | 500円 | 100円 | 50円 |
| お取引内容 | お引出 | 2千円 | 10円 | 5円 | 1円 |

| | | | |
|-------|--------|-----|----------|
| 手数料 | ¥110 | 過帳額 | お取引金額 |
| 時 刻 | 11:55 | | ¥139,200 |
| 説明コード | お取引取扱店 | | |



〒19 ミツル様
023821-4185

米沢信用金庫

按分による支出がある場合の記載事項

按分の率 (1/2) 按分による政務活動費の支出額 (69,655円)

経理の課等に充当した支出の場合の記載事項

政務活動費の支出額 (-)

領収書等添付票

| | |
|------|------|
| 支出科目 | 整理番号 |
| 人件費 | 182 |

事業名、用途及び内容等

事務員：令和4年11月分給与

支出年月日 令和4年12月1日(木)
支出先

支出（領収書）の総額 137,410 円
政務活動費の支出額 68,705 円

活動年月日（期間）
場所

面談の有無
（有りの場合は相手方）
特記事項

領収書その他の証拠書類の添付票

しんぎしネットキャッシュサービス

お取扱明細票

毎度ご利用いただきありがとうございます。
お取引の詳細は下記のとおりでございます。

| | | |
|----------------------|----------|-----------|
| お取扱日 | 取扱金庫・店番 | 通番 |
| 04 12 01 | 11410111 | 0114 |
| カード発行金融機関・店舗コード・口座番号 | | |
| お取引金額 | 万円券 | 五千円券 |
| | 千円券 | 500円 |
| | 100円 | 50円 |
| お取引内容 | お引出 | 千円券 |
| | | 10円 |
| | | 5円 |
| | | 1円 |
| 手数料 | ¥110 | 過帳其 |
| 時刻 | 14:21 | お取引金額 |
| | | ¥137,300* |
| 説明コード | お取引履歴高 | |

アイ ミツバシ様
023821-4185

米沢信用金庫

按分による支出がある場合の記載事項

按分の率 (1/2) 按分による政務活動費の支出額 (68,705円)

経費の一部に充当した支出の場合の記載事項

政務活動費の支出額 (-)

領収書等添付票

| | |
|------|------|
| 支出科目 | 整理番号 |
| 人件費 | 213 |

事業名 使途及び内容等

事務員：令和4年12月分給与

支出年月日 令和4年12月28日(水)
 支出先 [Redacted]

支出（領収書）の総額 292,610 円
 政務活動費の支出額 146,305 円

活動年月日（期間）
場所

面談の有無
 （有りの場合は相手方）
 特記事項

領収書その他の証拠書類の添付欄

しんきんネット キャッシュサービス

お取扱明細票

毎度ご利用いただきありがとうございます。
お取引の詳細は下記のとおりでございます。

| | | |
|----------------------|----------|-----------|
| お取引日 | 取扱店舗・店舗 | 通番 |
| 04 12 28 | 11410111 | -0085 |
| カード発行金融機関・店舗コード・口座番号 | | |
| [Redacted] | | |
| お取引金額 | 万円 | 千円 |
| 500円 | 100円 | 50円 |
| お取引内容 | お引出 | 二千円 |
| | 10円 | 5円 |
| 手数料 | ¥110 | 送金員 |
| 時刻 | 11:37 | お取引金額 |
| | | ¥292,500+ |
| 説明コード | | お取引位 |
| | | 円 |

719 ミツアヒ様
023821-4185

米沢信用金庫

按分による支出がある場合の記載事項

按分の率 (1/2) 按分による政務活動費の支出額 (146,305円)

経費の部に充当した支出の場合の記載事項

政務活動費の支出額 (-)

領収書等添付票

| | |
|------|------|
| 支出科目 | 管理番号 |
| 人件費 | 250 |

事業名 使途及び内容等

事務員：令和5年1月分給与

支出年月日 令和5年1月31日(火)
支出先

支出（領収書）の総額 145,010 円
政務活動費の支出額 72,505 円

活動年月日（期間）
場所

面談の有無
(有りの場合は相手方)
特記事項

領収書その他の証拠書類の添付欄



米沢信用金庫

按分による支出がある場合の記載事項

按分の率 (1/2) 按分による政務活動費の支出額 (72,505円)

経費の一部に充当した支出の場合の記載事項

政務活動費の支出額 (-)

領収書等添付票

| | |
|------|------|
| 支出科目 | 処理番号 |
| 人件費 | 275 |

事業名、使途及び内容等

事務員：令和5年2月分給与

支出年月日 令和5年3月1日(水)
 支出先

支出（領収書）の総額 162,110 円
 政務活動費の支出額 81,055 円

活動年月日（期間）
 場所

面談の有無
 （有りの場合は相手方）
 特記事項

領収書その他の証拠書類の添付

お取扱明細票

毎度ご利用いただきありがとうございます。
お取引の明細は下記のとおりでございます。

| | | |
|----------------------|---------|-----------|
| お取引日 | 取扱金庫・店番 | 通番 |
| 05 03 01 | 1141011 | -0183 |
| カード発行金融機関・店舗コード・口座番号 | | |
| [REDACTED] | | |
| お取引金額 | 万円券 | 五千円券 |
| | 千円券 | 500円 |
| | 100円 | 50円 |
| お取引内容 | お引出 | 二千円券 |
| | | 10円 |
| | | 5円 |
| | | 1円 |
| 手数料 | ¥110 | 通帳頁 |
| 時刻 | 17:47 | お取引金額 |
| | | ¥162,000* |
| 説明コード | お取引履歴高 | |

アイワ ミツテシ様
023821-4185
振込日 3- 2

米沢信用金庫

按分による支出がある場合の記載事項

按分の率 (1/2) 按分による政務活動費の支出額 (81,055円)

経費の一部に充当した支出の場合の記載事項

政務活動費の支出額 (-)

領収書等添付票

| | |
|------|------|
| 支出科目 | 整理番号 |
| 人件費 | 296 |

事業名、使途及び内容等

事務員：令和5年3月分給与

支出年月日 令和5年3月30日(木)
 支出先 [Redacted]

支出（領収書）の総額 192,260 円
 政務活動費の支出額 96,130 円

活動年月日（期間）
 場所

面談の有無
 （有りの場合は相手方）

特記事項

領収書その他の証拠書類の添付欄

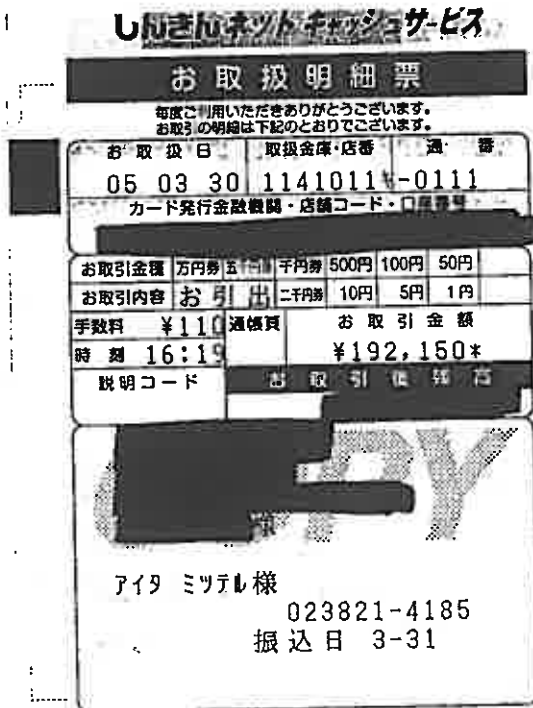

米沢信用金庫

按分による支出がある場合の記載事項

按分の率 (1/2) 按分による政務活動費の支出額 (96,130円)

経費の一部に充当した支出の場合の記載事項

政務活動費の支出額 (-)