

山形県新型コロナウイルス感染症に係る危機対策本部 第42回本部員会議

日時 令和4年1月19日（水）

午後3時30分

場所 県庁5階 502会議室

次 第

1 開 会

2 あいさつ

3 協 議

- (1) 新型コロナウイルス感染症の発生状況等について
- (2) 注意・警戒レベルの引上げについて
- (3) 「県民の皆様及び事業者の皆様へのお願い」の見直しについて
- (4) 県民の皆様に対する検査受検の協力要請の延長について
- (5) その他

4 閉 会

新型コロナウイルス感染症の発生状況について

1 世界の状況（厚生労働省発表：1月18日時点）〔195か国・地域〕

感染者数計 330,491,825人（前日比 +2,700,683人）

うち死亡者 5,545,208人（前日比 + 6,096人）

< 国別内訳（日本+感染者が多い10カ国） >

国・地域	感染者	死亡者	国・地域	感染者	死亡者	国・地域	感染者	死亡者
日本	1,903,190	18,434	英国	15,406,953	152,571	イタリア	8,790,302	141,391
米国	66,421,598	851,730	フランス	14,288,472	127,972	スペイン	8,424,503	90,993
インド	37,380,253	486,451	ロシア	10,651,867	315,495	ドイツ	8,104,157	115,846
ブラジル	23,089,509	621,478	トルコ	10,524,029	84,920	その他 ※	721	15

※ 「その他」は、国際輸送案件（うち、クルーズ船「ダイヤモンド・プリンセス」の感染者712人、死亡者13人）

2 国内の状況（厚生労働省発表：1月17日分）

感染者数計 1,895,175人（前日比 +20,835人）

うち死亡者 18,426人（前日比 +2人）

都道府県	感染者	都道府県	感染者	都道府県	感染者	都道府県	感染者
北海道	65,272 (+643)	東京都	411,553 (+3,719)	滋賀県	14,604 (+248)	香川県	5,217 (+45)
青森県	6,607 (+86)	神奈川県	179,847 (+1,859)	京都府	41,061 (+551)	愛媛県	6,598 (+113)
岩手県	3,625 (+11)	新潟県	10,021 (+219)	大阪府	225,409 (+2,549)	高知県	4,354 (+16)
宮城県	16,847 (+44)	富山県	5,118 (+20)	兵庫県	84,852 (+683)	福岡県	81,144 (+950)
秋田県	2,140 (+43)	石川県	8,532 (+56)	奈良県	17,685 (+395)	佐賀県	6,983 (+133)
山形県	3,882 (+39)	福井県	3,639 (+54)	和歌山県	6,230 (+122)	長崎県	7,328 (+172)
福島県	10,015 (+69)	山梨県	5,768 (+78)	鳥取県	1,940 (+49)	熊本県	16,831 (+366)
茨城県	26,259 (+318)	長野県	10,860 (+208)	島根県	2,450 (+118)	大分県	8,938 (+138)
栃木県	17,200 (+220)	岐阜県	20,879 (+189)	岡山県	17,066 (+211)	宮崎県	6,838 (+93)
群馬県	19,457 (+241)	静岡県	29,847 (+409)	広島県	30,659 (+973)	鹿児島県	10,604 (+123)
埼玉県	123,972 (+1,139)	愛知県	114,079 (+1,153)	山口県	8,374 (+252)	沖縄県	67,626 (+530)
千葉県	107,233 (+940)	三重県	16,081 (+224)	徳島県	3,502 (+24)	計	1,895,175 (+20,835)

※ 『感染者数計』は各自治体の公表値の積み上げであり、前日数値からの増減とは異なる場合がある。
 ※ 空港・海港検疫を除く。（合計には長崎県クルーズ船陽性者を含む。）

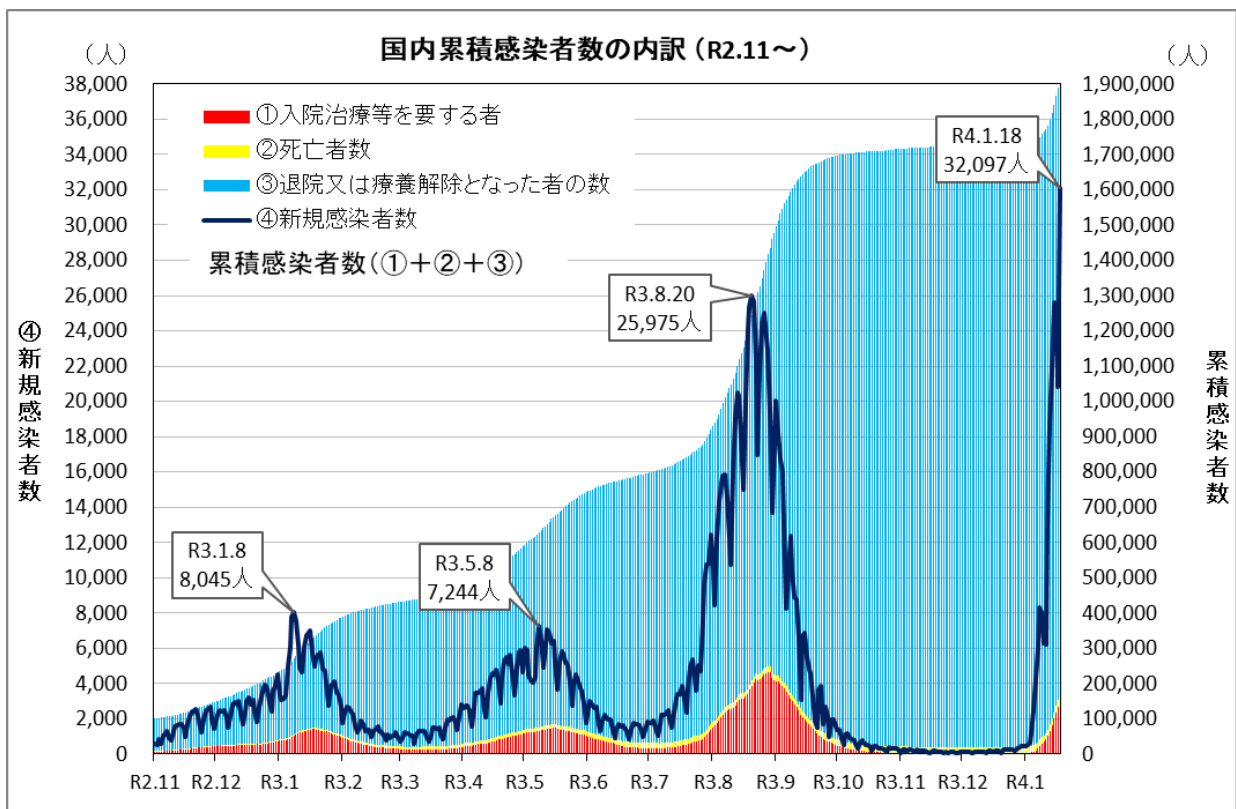

緊急事態宣言・まん延防止等重点措置実施区域等（令和4年1月19日現在）

○ まん延防止等重点措置（3県）

- ・ 1月9日～1月31日
（広島県、山口県、沖縄県）

○ まん延防止等重点措置適用見込み（1都12県）

- ・ 1月21日～2月13日
（群馬県、埼玉県、千葉県、東京都、神奈川県、新潟県、
岐阜県、愛知県、三重県、香川県、長崎県、熊本県、宮崎県）

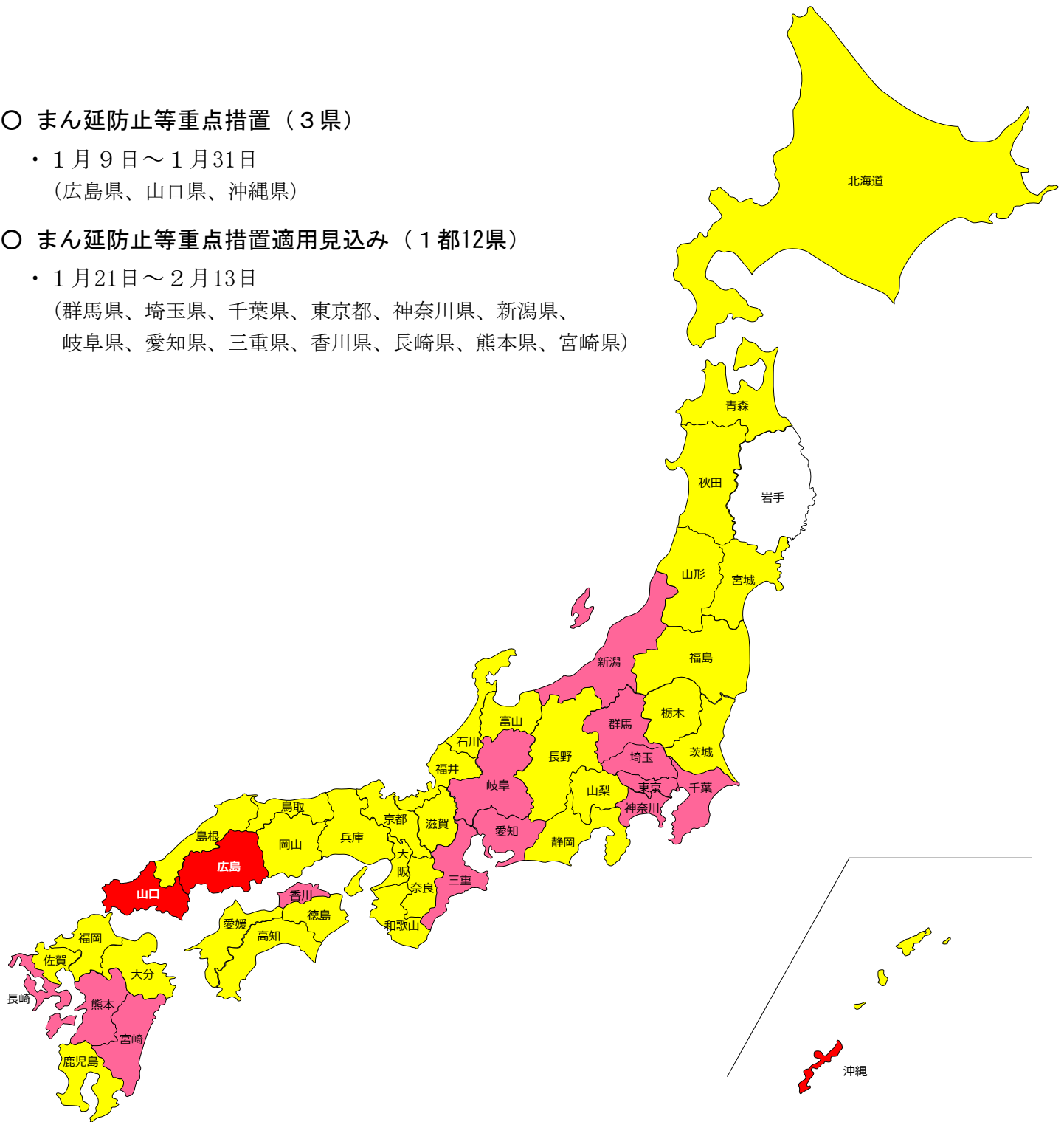

 まん延防止等重点措置（広島県、山口県、沖縄県）

 まん延防止等重点措置適用見込み（群馬県、埼玉県、千葉県、東京都、神奈川県、新潟県、岐阜県、愛知県、三重県、香川県、長崎県、熊本県、宮崎県）

 直近1週間の10万人あたりの新規陽性者数が15人以上（1月18日現在）
（北海道、青森県、宮城県、秋田県、山形県、福島県、茨城県、栃木県、富山県、石川県、福井県、
山梨県、長野県、静岡県、滋賀県、京都府、大阪府、兵庫県、奈良県、和歌山県、鳥取県、島根県、
岡山県、徳島県、愛媛県、高知県、福岡県、佐賀県、大分県、鹿児島県）

県内における新型コロナウイルス感染症の現状

令和4年1月19日

1 感染者の推移 (R2.11以降)

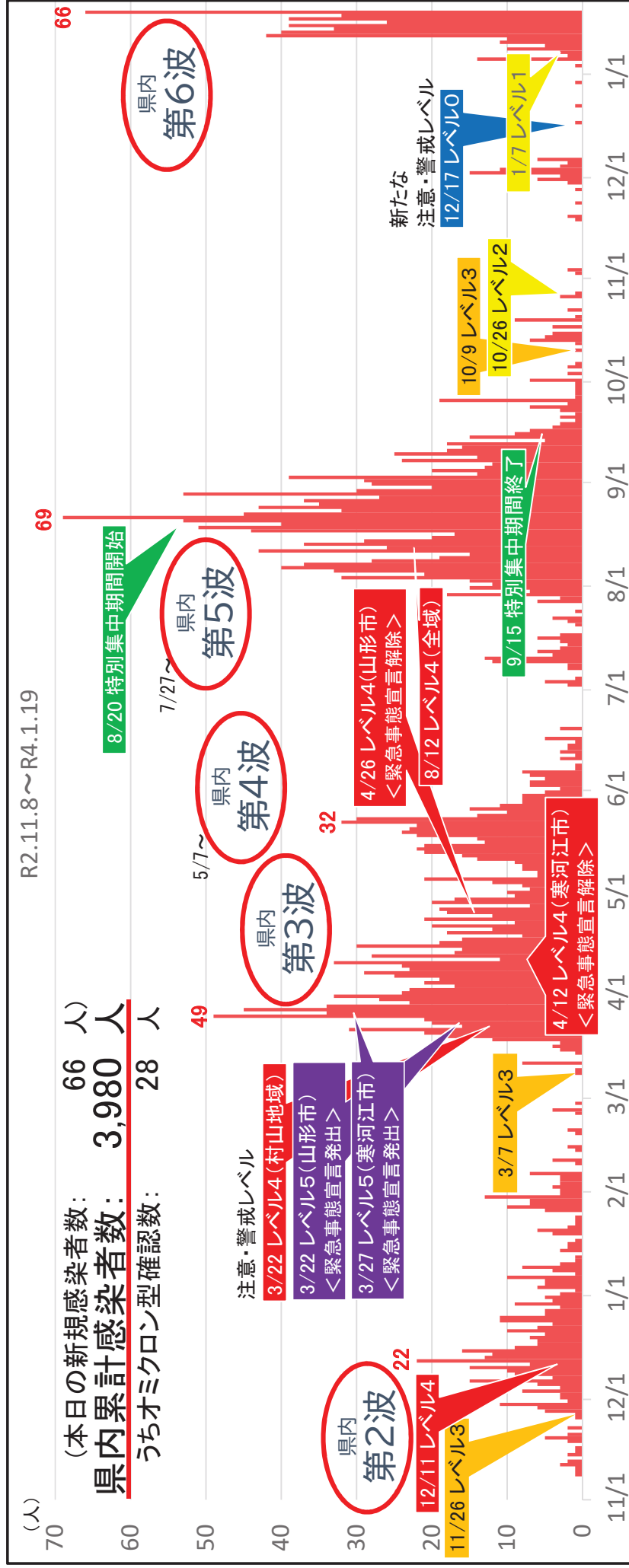

2 病床のひっ迫状況 ※1月19日現在の療養者数 321人

(1) 入院患者数 67人 うち60歳以上 9人 (13.4%) ※ほか調整中 83人

(2) 宿泊療養者数 60人

(3) 自宅療養者数 111人

(4) 死亡者合計 56人

病院名	県立中央病院	山形大学附属病院	市立病院 済生館	山形済生病院	県立河北病院	県立新庄病院	公立置賜総合病院	米沢市立病院	日本海総合病院	鶴岡市立 荘内病院	確保病床 合計
病床数	47	27	35	5	6	9	34	8	41	25	237
(重症病床)	(8)	(6)					(4)		(8)		(26)
入院患者数 (重症)	26		8	1	5	1	7		11	8	67
病床占有率	55.3%		22.9%	20.0%	83.3%	11.1%	20.6%		26.8%	32.0%	28.3%

居住地市町村別の新規感染者数〈1/13~1/19公表〉

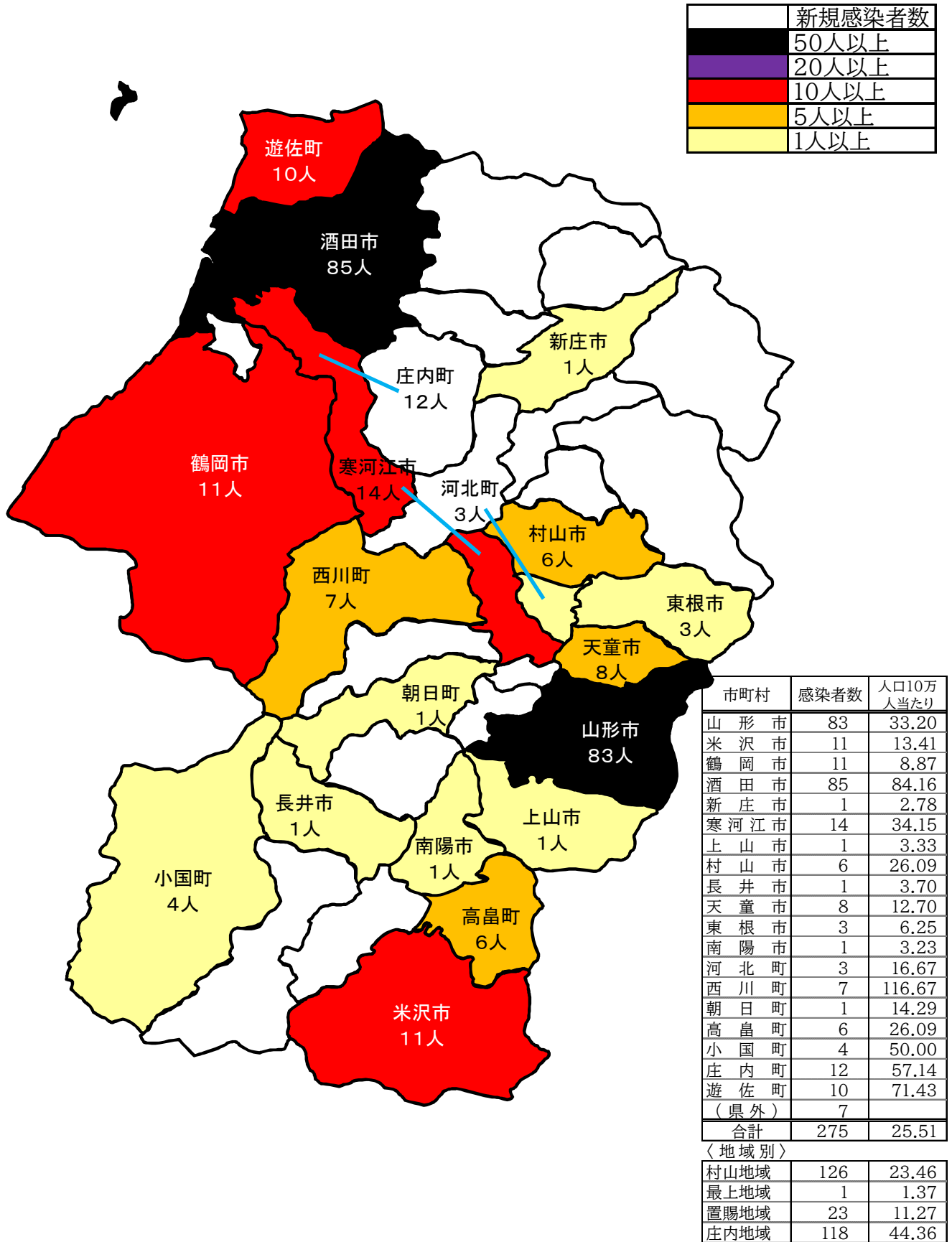

令和4年1月19日
健康福祉部

山形県内の新型コロナウイルス新規感染者
性別・年齢別の発生状況 ***ワクチン接種状況含み***
(令和3年12月29日～令和4年1月18日公表分)

	男	女	合計 (%)				
				未接種	1回済	2回済	不明
9歳以下	18	10	28 (9.1)	28			
10歳～	37	8	45 (14.6)	16		28	1
20歳～	62	44	106 (34.4)	21	1	59	25
30歳～	15	24	39 (12.7)	5	1	29	4
40歳～	16	13	29 (9.4)	2	1	22	4
50歳～	12	11	23 (7.5)			22	1
60歳～	6	9	15 (4.9)			14	1
70歳～	6	5	11 (3.6)			11	
80歳～	2	3	5 (1.6)			2	3
90歳～		7	7 (2.3)			2	5
合計	174	134	308 (100)	72	3	189	44
65歳以上 (再掲)	11	19	30 (9.7)			22	8

(注) 2回済は「2回目の接種後、2週間以上経過」、1回済は「1回目のみ接種又は2回目の接種後、2週間未経過」

本県の各種指標の推移

	レベル0 (12/17~)														レベル1 (1/7~)														
	12/23 (木)	12/24 (金)	12/25 (土)	12/26 (日)	12/27 (月)	12/28 (火)	12/29 (水)	12/30 (木)	12/31 (金)	1/1 (土)	1/2 (日)	1/3 (月)	1/4 (火)	1/5 (水)	1/6 (木)	1/7 (金)	1/8 (土)	1/9 (日)	1/10 (月)	1/11 (火)	1/12 (水)	1/13 (木)	1/14 (金)	1/15 (土)	1/16 (日)	1/17 (月)	1/18 (火)	1/19 (水)	
① 病床利用率	0.8%	0.4%	0.0%	0.0%	0.0%	0.0%	0.4%	0.4%	0.4%	0.4%	0.8%	0.8%	3.0%	5.5%	5.5%	5.5%	8.4%	12.2%	12.7%	16.9%	19.0%	20.3%	25.7%	33.8%	36.3%	36.3%	32.1%	28.3%	
② 重症病床利用率	0.0%	0.0%	0.0%	0.0%	0.0%	0.0%	0.0%	0.0%	0.0%	0.0%	0.0%	0.0%	0.0%	0.0%	0.0%	0.0%	0.0%	0.0%	0.0%	0.0%	0.0%	0.0%	0.0%	0.0%	0.0%	0.0%	0.0%	0.0%	0.0%
③ 1週間の新規陽性者数 (人口10万人あたり)	0.19	0.09	0.09	0.09	0.09	0.09	0.09	0.09	0.09	0.09	0.19	0.19	1.39	1.58	1.86	2.78	3.25	4.17	5.10	7.70	11.22	14.01	16.70	18.65	21.24	23.28	25.51		
④ 1週間の新規陽性者数 (累計)	2	1	1	1	1	1	1	1	1	1	2	2	15	17	20	30	35	45	55	83	121	151	180	201	229	251	275		

注意	警戒レベル
レベル1	レベル2
5%超 20%以下	20%超 50%以下
-	20%超 50%以下
1人以上 15人未満	15人以上
11人以上	16人以上

《参考指標》

⑤ 直近1週間と 先週1週間の比較	-	1.00	1.00	1.00	1.00	1.00	0.50	1.00	1.00	1.00	2.00	2.00	15.00	17.00	20.00	30.00	35.00	22.50	27.50	5.53	7.12	7.55	6.00	5.74	5.09	4.56	3.31
⑥ PCR陽性率	0.2%	0.1%	0.1%	0.1%	0.1%	0.1%	0.1%	0.1%	0.1%	0.1%	0.4%	0.4%	3.1%	3.6%	4.2%	6.3%	7.3%	3.3%	4.0%	6.0%	8.8%	10.9%	13.0%	14.6%	9.7%	10.6%	11.6%
⑦ 感染経路不明割合 (1週間あたり)	0.0%	0.0%	0.0%	0.0%	0.0%	0.0%	0.0%	0.0%	0.0%	0.0%	50.0%	50.0%	0.0%	0.0%	0.0%	0.0%	0.0%	2.2%	3.6%	3.6%	2.5%	5.3%	5.0%	5.5%	6.6%	8.0%	調査中
⑧ 療養者数 (人口10万人あたり)	0.19	0.09	0.00	0.00	0.00	0.00	0.09	0.09	0.09	0.09	0.19	0.19	1.48	1.67	1.95	2.78	3.25	4.27	5.19	9.09	12.62	15.21	18.18	20.50	23.65	24.95	29.78
⑨ 入院率	100.0%	100.0%	0.0%	0.0%	0.0%	0.0%	100.0%	100.0%	100.0%	100.0%	100.0%	100.0%	43.8%	72.2%	61.9%	66.7%	82.9%	65.2%	71.4%	45.9%	35.3%	37.2%	40.8%	38.9%	33.7%	28.3%	20.9%

《感染状況等》

⑩ 入院患者数	2	1	0	0	0	0	1	1	1	1	2	2	7	13	13	20	29	30	40	45	48	61	80	86	86	76	67	
うち確保病床以外の 入院患者数	0	0	0	0	0	0	0	0	0	0	0	0	0	0	0	0	0	0	0	0	0	0	0	0	0	0	0	0
うち重症入院患者数	0	0	0	0	0	0	0	0	0	0	0	0	0	0	0	0	0	0	0	0	0	0	0	0	0	0	0	0
うち60歳以上入院患 者数	0	0	0	0	0	0	0	0	0	0	0	0	2	2	4	6	7	7	8	9	12	11	9	9	10	10	9	
⑪ 新規陽性者数	0	0	0	0	0	0	1	0	0	0	1	0	14	2	3	10	5	11	10	42	40	33	39	26	39	32	66	
⑫ 感染経路不明者数 (1週間あたり)	0	0	0	0	0	0	0	0	1	1	1	1	0	0	0	0	0	1	2	3	3	8	9	11	15	20	調査中	
⑬ 療養者数	2	1	0	0	0	0	1	1	1	1	2	2	16	18	21	30	35	46	56	98	136	164	196	221	255	269	321	
⑭ 1週間の検査件数	893	893	893	893	861	861	861	861	861	477	477	477	477	477	477	477	477	477	1,380	1,380	1,380	1,380	1,380	1,380	1,380	2,373	2,373	2,373

※ ⑭ 1週間の検査件数は、直近1週間の合計の件数(毎週月曜日集計)

本県の各種指標の推移(11/26～)

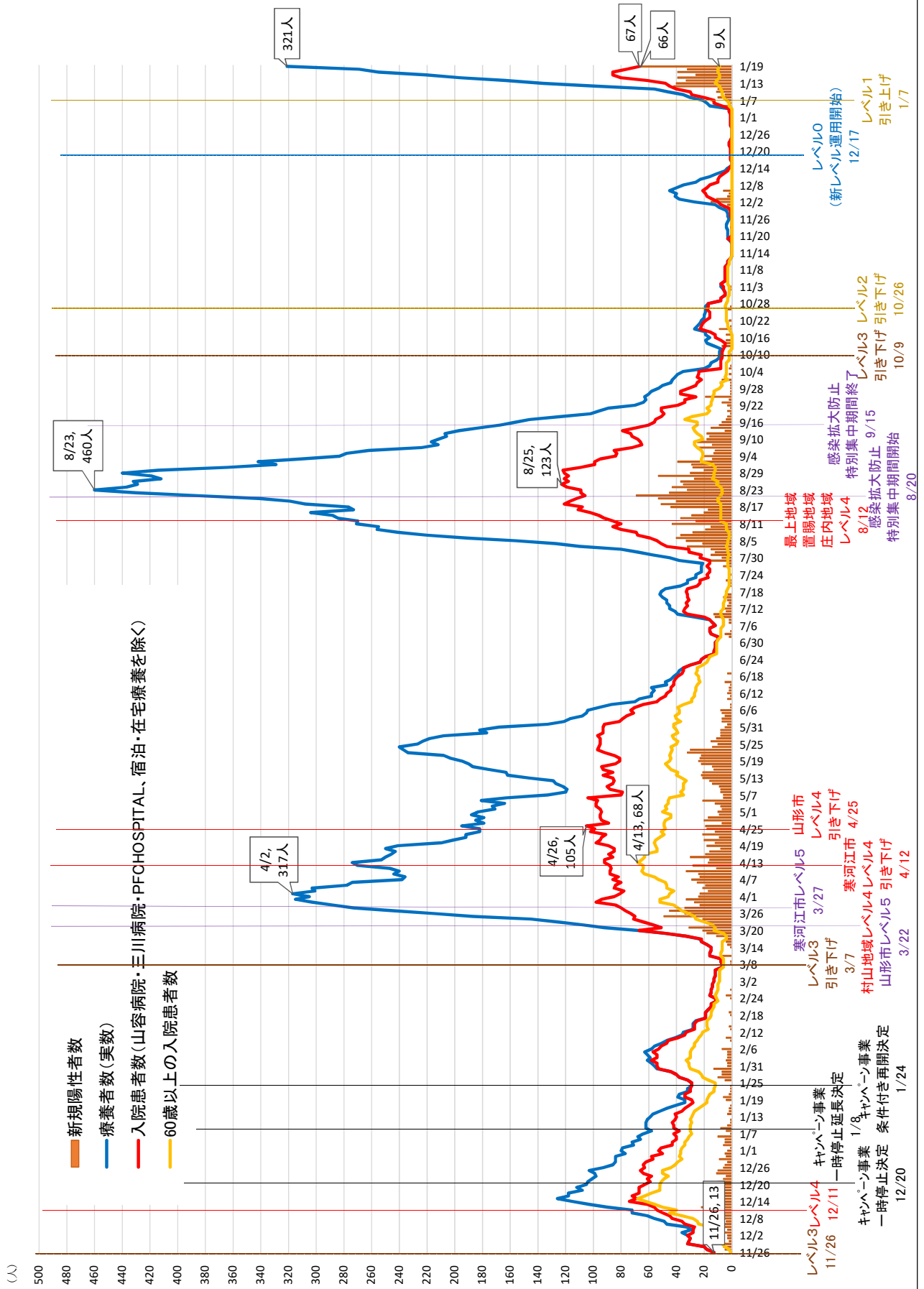

北海道・東北・新潟各道県及び首都圏の新規感染者数

	12/22 (水)	12/23 (木)	12/24 (金)	12/25 (土)	12/26 (日)	12/27 (月)	12/28 (火)	12/29 (水)	12/30 (木)	12/31 (金)	1/1 (土)	1/2 (日)	1/3 (月)	1/4 (火)	1/5 (水)	1/6 (木)	1/7 (金)	1/8 (土)	1/9 (日)	1/10 (月)	1/11 (火)	1/12 (水)	1/13 (木)	1/14 (金)	1/15 (土)	1/16 (日)	1/17 (月)	1/18 (火)	直近 1週間 合計	直近1週間 10万人 あたり
北海道	29	26	12	22	22	11	20	26	32	21	23	16	10	26	34	74	94	132	117	106	117	197	328	467	695	692	643	698	3,720	70.86
青森	0	0	0	0	0	0	0	0	0	1	0	1	3	6	6	1	9	12	17	10	15	86	85	97	142	129	86	111	736	59.07
岩手	0	0	0	0	0	1	0	0	2	0	1	1	3	1	4	6	8	10	4	1	5	4	10	29	23	14	11	13	104	8.48
宮城	0	1	0	0	0	0	1	0	0	1	0	1	2	6	6	12	7	30	25	14	17	45	86	76	106	79	44	131	567	24.59
秋田	0	0	0	0	0	0	0	0	0	0	0	0	0	0	0	2	0	1	3	6	8	23	24	27	31	38	43	31	217	22.46
山形	1	0	0	0	0	0	0	1	0	0	0	0	1	0	14	2	3	10	5	11	10	42	40	33	39	26	39	32	251	23.28
福島	0	0	10	6	1	2	1	3	1	1	3	6	1	2	13	8	18	33	35	21	26	32	61	50	51	66	69	42	371	20.10
新潟	2	1	4	5	6	7	4	4	22	15	5	6	6	3	10	35	70	102	85	76	61	129	220	200	284	266	219	281	1,599	71.93
埼玉	9	3	7	7	10	12	8	11	19	12	14	10	21	38	82	150	214	332	401	292	227	547	886	955	1,173	1,399	1,139	1,672	7,771	105.73
千葉	11	7	6	7	3	4	5	15	8	18	13	20	24	34	69	111	171	239	252	256	252	465	633	916	945	1,207	940	1,478	6,584	105.19
東京	40	37	39	38	43	35	46	76	64	78	79	84	103	151	390	641	922	1,224	1,223	871	962	2,198	3,124	4,051	4,561	4,172	3,719	5,185	27,010	194.02
神奈川	12	37	24	29	36	26	10	21	32	19	20	21	34	55	93	152	251	352	443	519	386	548	842	1,155	1,538	1,751	1,858	1,990	9,682	105.26
全国	221	249	262	266	225	163	316	398	437	438	457	479	673	1,151	2,491	4,301	6,074	8,311	8,078	6,273	6,239	13,052	18,673	21,891	25,630	25,483	20,835	32,097	157,661	124.96

令和4年1月19日

注意・警戒レベルの引き上げについて（案）

本県の感染状況については、1月19日現在、病床使用率は28.3%、重症病床使用率は0.0%、直近1週間の人口10万人あたりの新規陽性者数は25.51人（1週間の累計で275人）となっている。

現在のところ重症入院患者はいないが、病床使用率及び直近1週間の人口10万人あたりの新規陽性者数がレベル2の目安に該当することや、全国の直近1週間の人口10万人あたりの新規陽性者数が1月18日現在で124.96人（前週（1月11日）比 約4倍）になるなど、これまでに経験のしたことの無い速さで感染が急拡大していることを踏まえ、総合的に判断し、**県全体の注意・警戒レベルをレベル1（注意）からレベル2（警戒）とする。**

【1月19日現在の関連指標の状況】

指 標	1月19日現在	レベルの目安	
		レベル1（注意）	レベル2（警戒）
病床使用率	28.3%	5%超	20%超
重症病床使用率	0.0%	—	20%超
1週間の新規陽性者数 （人口10万人あたり）	25.51人	1人以上15人未満	15人以上
1週間の新規陽性者数 （1週間の累計）	275人	11人～161人	162人以上

以上

本県における新型コロナウイルス対応の目安（注意・警戒レベル）

○ 各レベルの適用（引き上げ、引き下げ）にあたっては、「レベルの目安」や予測ツール、様々な指標（感染経路不明割合、入院率、今週先週比等）のほか、県内における感染の具体的な状況（地域分布、クラスター発生状況等）、首都圏や近隣県の感染状況も踏まえ、総合的に判断する。

- ※ 感染状況によっては、地域を特定した対策や適用レベルよりも高いレベルの対策を講じる場合もある。
- ※ レベルの引き下げは、各レベルの目安を下回る状況が1週間程度継続するほか、各指標等を踏まえ、総合的に判断する。
- ※ この目安は、新型コロナウイルスに関する今後の状況変化に応じて随時見直すこととする。

レベル	状況	レベルの目安	主な対策	従前の分類との比較	
				県 (注意・警戒レベル)	政府 (ステージ)
0 維持	<ul style="list-style-type: none"> ・新規陽性者数ゼロを維持 ・安定的に一般医療が確保され、コロナ医療も対応が可能 ・社会経済活動の段階的な回復が可能 	<ul style="list-style-type: none"> ・病床使用率が5%以下 ・直近1週間の人口10万人あたりの新規陽性者数が1人未満 (直近1週間の新規陽性者数の累計が10人以下) 	<ul style="list-style-type: none"> ・ワクチン接種率の更なる向上、追加接種の実施 ・積極的疫学調査の徹底 ・総合的な感染対策の継続(基本的な感染防止対策の徹底、第三者認証制度の促進等) 	1	I
				2 【注意】	II
				3 【警戒】	II
2 警戒	<ul style="list-style-type: none"> ・新規陽性者が増加傾向 ・一般医療やコロナ医療に負荷が生じ始めているが、適切な対応が可能 	<ul style="list-style-type: none"> ・病床使用率が20%超 ・重症病床使用率が20%超 ・直近1週間の人口10万人あたりの新規陽性者数が15人以上 (直近1週間の新規陽性者数の累計が162人以上) 	<ul style="list-style-type: none"> ・会食時の人数制限、飲食店への時短要請、感染不安を感じる無症状者への検査要請等 ・政府へまん延防止等重点措置適用の要請を検討(感染リスクの高い場所への外出自粛要請、飲食店への時短要請、イベントの開催制限等) 	4 【特別警戒】	III
				5 【非常事態】	IIIの最終局面 IV
3 特別警戒	<ul style="list-style-type: none"> ・一般医療を制限しなければ、コロナ医療への対応が困難 ・強い対策が必要 	<ul style="list-style-type: none"> ・予測ツールで3週間後に必要とされる病床数が確保病床数に到達 ・病床使用率が50%超 ・重症病床使用率が50%超 	<ul style="list-style-type: none"> ・政府へ緊急事態宣言適用の要請を検討(感染リスクの高い場所への外出自粛要請、飲食店への時短要請、イベントの開催制限、施設の使用制限等) 	—	—
4 非常事態	<ul style="list-style-type: none"> ・一般医療を大きく制限しても、コロナ医療への対応が困難 ・最大確保病床数を超えた数の入院が必要 	<ul style="list-style-type: none"> ・入院を必要とする患者の数が確保病床数を超過 	<ul style="list-style-type: none"> ・更なる一般医療の制限、積極的疫学調査の重点化 ・政府による災害医療的な広域支援・調整の実施 	—	—

「県民の皆様及び事業者の皆様へのお願い」 新旧対照表（案）

現 行	見直し後
<p>令和 4 年 1 月 7 日 山形県新型コロナウイルス感染症に係る危機対策本部</p> <p>県民の皆様及び事業者の皆様へのお願い</p> <p>全国では、<u>新規陽性者数が急速に増加しており、1月9日から広島県、山口県及び沖縄県にまん延防止等重点措置が実施されることとなりました。</u></p> <p>また、<u>本県でも、昨年末にオミクロン型変異株の感染が確認される</u> <u>とともに、今月に入って約1か月振りに2桁の新規陽性者が確認され</u> <u>るなど、感染が拡大傾向にあることから、本日（1月7日）から本県の</u> <u>注意・警戒レベルを、レベル0（維持）からレベル1（注意）に引き上げ</u> <u>たところ</u>です。</p> <p>つきましては、県民の皆様及び事業者の皆様におかれましては、引き続き、以下のことについてご理解、ご協力をお願いします。</p> <p>1 感染防止対策の徹底等について</p> <ul style="list-style-type: none"> ・ 県民の皆様には、不織布マスクの着用や、こまめな手洗い、消毒、<u>ゼロ密（1つの密でも避ける）、換気の励行など基本的な感染防止対策の徹底を引き続きお願いします。</u> ・ <u>ワクチンの効果は高いものではありません。ワクチン接種を終えた方も、引き続きマスクの着用など基本的な感染防止対策の徹底をお願いします。</u> ・ 発熱・咳など、少しでも体調が悪い場合は、外出や移動を控え、事前に医療機関に連絡し、受診してください。 ・ 無症状でも感染に対する不安を感じる場合は、無料のPCR等検査を<u>受検</u>してください。 	<p>令和 4 年 1 月 19 日 山形県新型コロナウイルス感染症に係る危機対策本部</p> <p>県民の皆様及び事業者の皆様へのお願い</p> <p>全国では、<u>デルタ株からオミクロン株への置き換わりが相当進んでおり、これまで経験したことのない速さで新規陽性者数が急増する</u> <u>など、感染の第6波に入っております。</u></p> <p>本県でも、<u>年明けから新規陽性者数が増加し、クラスターが複数発生する</u> <u>など、感染が拡大傾向にあることから、本日、本県の注意・警戒レベルを、レベル1（注意）からレベル2（警戒）に引き上げたところ</u>です。</p> <p>つきましては、県民の皆様及び事業者の皆様におかれましては、引き続き、以下のことについてご理解、ご協力をお願いします。</p> <p>1 感染防止対策の徹底等について</p> <ul style="list-style-type: none"> ・ 県民の皆様には、不織布マスクの着用や、こまめな手洗い、消毒、<u>ゼロ密（密閉、密集、密接の全てを避ける）、換気の励行など基本的な感染防止対策の徹底を引き続きお願いします。</u> ・ <u>ワクチンの効果は、時間が経過すると低下していきますので、ワクチン接種後も、引き続きマスクの着用など基本的な感染防止対策の徹底をお願いします。</u> ・ 発熱・咳など、少しでも体調が悪い場合は、外出や移動を控え、事前に医療機関に連絡し、受診してください。 ・ 無症状でも感染に対する不安を感じる場合は、無料のPCR等検査を<u>受けて</u>ください。

現 行

- ・ 事業者の皆様には、従業員の健康管理をはじめ、「業種別の感染拡大予防ガイドライン」遵守の徹底をお願いします。

2 県外との往来等について

- ・ 移動する場合には、移動先の感染状況の把握に努め、基本的な感染防止対策の徹底や、事前に無料のPCR等検査を活用するなど、「うつさない」「うつらない」行動を徹底してください。
なお、感染拡大地域への移動は、慎重に判断してください。

※ 通勤、通学、通院、受験などのための移動は除きます。

- ・ 人流減少のため、時差出勤やテレワーク、オンラインを積極的に活用してください。

3 会食等について

- ・ 不織布マスクの着用、こまめな手洗い、消毒、ゼロ密、換気の励行など基本的な感染防止対策を徹底してください。
- ・ 会食は、都道府県の認証等を受けたお店で、マスクを外した会話やカラオケは控えるなど感染防止対策を徹底して行ってください。

マスクを外した会話・会食・カラオケが、最大の感染リスクです！

【会食における感染防止の取組み】

- ・ 飲酒は節度を守り、深酒などは控える

見直し後

- ・ 事業者の皆様には、従業員の健康管理をはじめ、「業種別の感染拡大予防ガイドライン」の遵守を徹底していただくとともに、テレワーク、時差出勤、オンラインの活用等により、出勤者数の削減など、人との接触を低減する取組みを進めてください。

また、従業員に感染者や濃厚接触者が多数発生した場合に備え、自社等のBCP(事業継続計画)の作成・点検を進めてください。

2 県外との往来等について

- ・ 移動する場合には、移動先の感染状況の把握に努め、基本的な感染防止対策の徹底や、事前・事後に無料のPCR等検査を活用するなど、「うつさない」「うつらない」行動を徹底してください。

- ・ 緊急事態措置やまん延防止等重点措置の対象地域などの感染拡大地域との不要不急の往来は、控えてください。

※ ビジネス、通学、通院、受験などのための移動は除きます。

3 会食等について

- ・ 不織布マスクの着用、こまめな手洗い、消毒、ゼロ密、換気の励行など基本的な感染防止対策を徹底してください。
- ・ 会食は、都道府県の認証等を受けたお店で、普段一緒にいる人(職場、家族など)と、マスクを外した会話やカラオケは控えるなど感染防止対策を徹底して行ってください。

- ・ 県外からのビジネス客や旅行者等を含め、普段一緒にいない人との会食は控えてください。

マスクを外した会話・会食・カラオケが、最大の感染リスクです！

【会食における感染防止の取組み】

- ・ 飲酒は節度を守り、深酒などは控える

現 行	見直し後
<ul style="list-style-type: none"> ・ 箸やコップは使い回さず、お酌はしない ・ 体調が悪い人は参加しない ・ カラオケを利用する場合は、十分な距離を取り、マスクを着用する ・ 会話タイムと飲食タイムを分けて、飲食が始まるタイミングで、主催者から極力会話を控えるようお願いし、会話タイムでは常に不織布マスクを着用する <p>※ なお、弁当やテイクアウトの活用もお勧めします。</p> <p>4 <u>基礎疾患がある重症化リスクの高い方等の感染防止</u>について <u>基礎疾患がある重症化リスクの高い方及びそのご家族が会食を行う際は、ワクチン接種の状況などを踏まえ、慎重に判断して</u>ください。</p> <p>なお、以上の取組みについては、今後の感染状況等を踏まえ、内容を見直す場合があります。</p> <p>以上</p>	<ul style="list-style-type: none"> ・ 箸やコップは使い回さず、お酌はしない ・ 体調が悪い人は参加しない ・ カラオケを利用する場合は、十分な距離を取り、マスクを着用する ・ 会話タイムと飲食タイムを分けて、飲食が始まるタイミングで、主催者から極力会話を控えるようお願いし、会話タイムでは常に不織布マスクを着用する。 <p>※ なお、弁当やテイクアウトの活用もお勧めします。</p> <p>4 <u>重症化リスクの高い方やワクチンを接種できない方等の感染防止</u>について <ul style="list-style-type: none"> ・ <u>高齢者や基礎疾患がある重症化リスクの高い方及びそのご家族は、できるだけ感染リスクが高い行動は避けるなど感染対策を徹底してください。</u> ・ <u>健康上の理由等でワクチンを接種できない方や、ワクチン接種の対象年齢に満たない子どもへの感染を防ぐため、そのご家族は感染対策を徹底してください。</u> ・ <u>高齢者や子どもへの感染を防ぐため、介護施設や保育施設、幼稚園、学校等に従事する方は、感染対策を徹底してください。</u> </p> <p>なお、以上の取組みについては、今後の感染状況等を踏まえ、内容を見直す場合があります。</p> <p>以上</p>

県民の皆様に対する検査受検の協力要請の延長等について（案）

1 現在の検査受検の協力要請

(1) 趣 旨

県内でオミクロン株の陽性者が確認されたことを受け、陽性者の早期発見と感染拡大防止を図るため、新型インフルエンザ等対策特別措置法第24条第9項に基づき、感染不安を感じる無症状の県民の皆様に対し、検査を受けることを協力要請するもの

(2) 要請期間 令和4年1月5日（水）から 令和4年1月31日（月） まで

(3) 対象者 感染不安を感じる無症状の県民

(4) 検査費用 無料

(5) 検査拠点 (1/19現在) (人数は概算)

	所在地	検査可能人数等		検査日時	予約等
		PCR	抗原定性		
県立河北病院	河北町	30人/日	—	14:00～19:00 (土日・祝定休)	電話予約
ウエルシア薬局 (県内14か所)	山形市など10市、 河北町	20人/日 (各店舗)		調剤薬局の 営業時間内	直接来店
木下グループ PCR検査センター	山形市	100人/日	—	9:00～17:00 (月・木定休)	ネット予約
緑町Kokoro薬局	山形市	—	5人/日	営業時間内 (日・祝定休)	電話予約
ほし薬局	新庄市	—	5人/日	営業時間内 (日定休)	電話予約
クスリのアオキ (県内3か所)	山形市、米沢市、 天童市	30人/日 (各店舗)		調剤薬局の 営業時間内	直接来店
ツルハドラッグ (県内18か所)	山形市など6市、 高畠町	—	10人/日 (各店舗)	調剤薬局の 営業時間内	直接来店

※ なお、県薬剤師会の協力も得ながら、今後とも検査拠点を拡充していく予定

2 検査受検の協力要請（無料検査の実施期間）の延長

直近1週間の人口10万人あたりの新規感染者数は25人を超えていることから、引き続き、陽性者の早期発見と感染拡大防止を図るため、感染不安を感じる無症状の県民の皆様に対する検査受検の協力要請を延長する。

【延長】 令和4年2月1日（火）から令和4年2月28日（月） まで

以上

山形県PCR自主検査センターの拡充について

県立河北病院に続き、県内2か所目となる「山形県PCR自主検査センター」を鶴岡市立荘内病院に設置します。

- (1) 名 称 山形県PCR自主検査センター（鶴岡市立荘内病院）
- (2) 設 置 日 令和4年2月1日(火)
- (3) 対 象 者 以下のすべてに該当する方
- ・ 県内居住者又はそれに準ずる方（県内事業所勤務、里帰り出産で実家に帰省など）
 - ・ 新型コロナウイルス感染者の濃厚接触者ではない方
 - ・ 無症状の方
- (4) 検 査 数 1日20人程度
- (5) 検 査 料 自己負担額5,000円（陰性証明書発行は別に2,200円）
- （案）
「検査受検の
協力要請」を
延長する場合
の取扱い
- ※ 感染不安を感じる無症状の県民を対象とした無料のPCR等検査について、鶴岡市立荘内病院においても対応することから、当該実施期間の令和4年2月28日までの間、上記の自己負担額は不要（無料）となります。
- (6) 予 約 開 始 1月27日(木)
- 平日 午前9時から午後5時まで病院代表電話で受付け
病院ホームページでの申請も可
- (7) 検 査 日 時 平日 午前10時から正午まで
午後1時から午後4時まで